



MUNICÍPIO DE TUNTUM

Inexigibilidade nº 03/2024

PROCESSO 30/2024



C27C30BC8942FE4D

TIPO DE PROCESSO: Processo Licitatório

ASSUNTO: INEXIGIBILIDADE

ABERTURA: 02 de julho de 2024 às 15:37

SIGNATÁRIO Rhicarddo Helirval Alexandro Baptista Costa

Acesse o link abaixo para consultar o processo

<https://tuntum.flowdocs.com.br/public/processos/C27C30BC8942FE4D>



De: Rhicardo Helirval Alexandro Baptista Costa

Para: Gabinete da Secretaria Municipal de Orçamento, Gestão e Despesas

Data: 02 de julho de 2024 às 15:37

Solicitar a participação de 6 (seis) integrantes do Setor de Licitações e Contratos em uma capacitação especializada em licitações públicas, visando ao aprimoramento das habilidades e conhecimentos necessários para a execução eficiente e transparente dos processos licitatórios.

Secretário de Orçamento, Gestão e Despesas



De: Rhicardo Helirval Alexandro Baptista Costa

Para: Gabinete da Secretaria Municipal de Orçamento, Gestão e Despesas

Data: 02 de julho de 2024 às 15:40

O processo 33 / 2024 - Procedimento de Aquisição/Contratação - PROCEDIMENTO DE CONTRATAÇÃO foi apensado no processo 30 / 2024 - Processo Licitatório - INEXIGIBILIDADE.

apensamento do processo administrativo.

Secretário de Orçamento, Gestão e Despesas



De: Setor de Licitações e Contratos
Enviado por: Safira Carvalho Dias (safira)
Para: Setor de Protocolo
Data: 17 de junho de 2024 às 15:07

Segue, em anexo, DFD para providências.

Chefe do Setor de Licitações e Contratos

Anexo(s)

1. DFD - Curso.pdf

8º Congresso Brasileiro de Licitações e Contratos - Elo Consultoria Empresarial e Produção de Eventos.pdf



PREFEITURA MUNICIPAL DE TUNTUM

Rua Frederico Coelho, nº 411, Centro, Tuntum/MA
CEP 65.763-000, site: tuntum.ma.gov.br
CNPJ 06.138.911/0001-66



DOCUMENTO DE FORMALIZAÇÃO DA DEMANDA – DFD

UNIDADE REQUISITANTE: CHEFE DO SETOR DE LICITAÇÕES E CONTRATOS

SERVIDOR RESPONSÁVEL: SAFIRA CARVALHO DIAS

PORTARIA: 324/2023

E-MAIL: LICITACOESECONTRATOS@TUNTUM.MA.GOV.BR

TELEFONE: (99) 99126-0065

I – JUSTIFICATIVA DA NECESSIDADE DA CONTRATAÇÃO

A legislação e as normas relacionadas aos processos licitatórios estão em constante evolução. Assim, é imprescindível que os servidores se mantenham atualizados com as mudanças e melhores práticas, garantindo a conformidade com a legislação vigente e evitando possíveis irregularidades.

Os processos de licitação são intrincados e demandam um conhecimento aprofundado das etapas, prazos e documentações exigidas. O treinamento adequado assegura que todos os procedimentos sejam realizados corretamente, minimizando erros e retrabalhos.

A capacitação em licitações promove a transparência e a ética nos processos, garantindo que os recursos públicos sejam utilizados de forma eficiente e justa. A participação em cursos específicos reforça o compromisso dos servidores com a integridade e a legalidade.

Um setor bem treinado é capaz de conduzir os processos de maneira mais ágil e eficiente, reduzindo o tempo necessário para a conclusão das licitações e otimizando o uso dos recursos disponíveis.

O investimento em capacitação resulta em processos mais robustos e bem estruturados, contribuindo para a melhoria contínua da administração pública e, conseqüentemente, para a prestação de serviços de maior qualidade à população.

Portanto, a realização de uma capacitação em licitações e contratos para os integrantes do setor é essencial para o desenvolvimento profissional dos servidores, assegurando a conformidade legal, a eficiência operacional e a transparência dos processos licitatórios.

II – OBJETO

Solicitar a participação de 6 (seis) integrantes do Setor de Licitações e Contratos em uma capacitação especializada em licitações públicas, visando ao aprimoramento das habilidades e conhecimentos necessários para a execução eficiente e transparente dos processos licitatórios.

Segue, em anexo, ementa com sugestão de capacitação a ser avaliada pela Administração Municipal.

III – PREVISÃO DE DATA PARA CONTRATAÇÃO

A data prevista para a conclusão da contratação é 10 de setembro de 2024.

Encaminhe-se:

I - Ao setor de protocolo, que deverá elaborar o termo de abertura.

E posteriormente, à autoridade competente, para:

I - Decidir sobre o prosseguimento da contratação, caso aprove a referida DFD;

II - Autorizar o termo de abertura e o prosseguimento do Processo Administrativo.

Assinado por 1 pessoa: SAFIRA CARVALHO DIAS
Documento assinado digitalmente/eletronicamente. Confira as assinaturas no link: <https://tuntum.flowdocs.com.br/public/assinaturas/A516ED86FC374F95B780F2EFE2C5AFA1>





PREFEITURA MUNICIPAL DE TUNTUM

Rua Frederico Coelho, nº 411, Centro, Tuntum/MA
CEP 65.763-000, site: tuntum.ma.gov.br
CNPJ 06.138.911/0001-66



SETOR DE LICITAÇÕES E CONTRATOS, 16 de junho de 2024.

SAFIRA CARVALHO DIAS

Chefe do Setor de Licitações e Contratos

Portaria nº 324/2023



MUNICÍPIO DE TUNTUM

RUA FREDERICO COELHO, N°411 - CENTRO - 06.138.911/0001-66

TUNTUM/MA - CEP 65.763-000

FONE: (99) 99220-0236



CÓDIGO DE ACESSO

A516ED86FC374F95B780F2EFE2C5AFA1

VERIFICAÇÃO DAS ASSINATURAS

Este documento foi assinado digitalmente/eletronicamente pelos seguintes signatários nas datas indicadas

Para verificar a validade das assinaturas acesse o link abaixo

<https://tuntum.flowdocs.com.br/public/assinaturas/A516ED86FC374F95B780F2EFE2C5AFA1>

61 3327 1142 61 98592 4828



(https://www.eloconsultoria.com)

Início Elo Consultoria Capacitação Espaço para Eventos

ceb fook. ter.c /co -k- stag chá
om. com om/ mpa no!5 @am. nel
/elo /elo ons hy/el G! selo @am. /UC
emp res ulto o- cons ultor com /elo_ cons ulto W91
ria) Blog ria) Espas) list) frag
ria) Bffb
Ug



85
Dias

16
Horas

59
Minutos

04
Segundos

2023 foi incrível e, este ano será ainda maior e melhor!

Aprenda com **grandes mestres** sobre compras públicas, planejamento, gestão, fiscalização e todas as mudanças trazidas pela Lei 14.133/21. A **edição de 2024** é imperdível para quem quer ter ainda mais sucesso e resultado em suas carreiras, estando plenamente capacitado para lidar com **grandes mudanças no mercado.**



Assinado por 1 pessoa: SAFIRA CARVALHO DIAS Documento assinado digitalmente/electronicamente. Confira as assinaturas no link: https://tuntum.itundoc.com.br/public/assinaturas/46ECF8B5951F49F5B112BA98B41336BC



APRESENTAÇÃO

O tão aguardado 8º Congresso ELO CONSULTORIA Brasileiro de Licitações e Contratos está chegando. Um evento de importância nacional e que trará os maiores mestres, conteúdos e debates no âmbito do Direito Administrativo.

Coordenado pelo Professor Ronny Charles, o evento será um marco a todos aqueles que buscam especialização, prática e debates de relevância a respeito da Nova Lei de Licitações e Contratos.



**11 A 13 DE
SETEMBRO DE
2024**



**CARGA
HORÁRIA**
24 horas



HORÁRIO
08h30 às 18h00



HÍBRIDO
Brasília - DF



CLIQUE E BAIXE A PROGRAMAÇÃO

PÚBLICO ALVO

 Advogados	 Pregoeiros	 Servidores dos órgãos jurídicos	 Ordenadores de despesa	 Gestores públicos em geral
 Gestores e fiscais de contratos	 Comissões de apoio ao pregoeiro	 Procuradores e advogados públicos	 Fornecedores e prestadores de serviço	 Membros de comissões de licitação
 Membros dos Ministérios Públicos e Magistrados	 Audidores e servidores de órgãos de controle interno e externo	 Prefeitos e servidores das Prefeituras Municipais	 Servidores em geral que atuam nos processos de licitações pública	 Audidores e servidores dos Tribunais de Contas e do Controle Interno



Ronny Charles é de longe um dos maiores especialistas em licitações e contratos.

Como coordenador científico e palestrante, o professor fez questão de desenhar um evento impecável para que a Elo Consultoria traga os melhores especialistas para estar frente a frente com quem deseja avançar em sua carreira.

Perder uma oportunidade como essa, é como estagnar no tempo e escolher não se atualizar com quem tem muita experiência, conhecimento prático e bagagens para ensinar.

PROGRAMAÇÃO

1º dia - 11 de setembro de 2024

TEMA: AGENTES PÚBLICOS E PLANEJAMENTO

08h00 – 08h15

Credenciamento Presencial + Transmissão Online



08h15 – 08h45

Abertura do evento + Palavras iniciais do coordenador científico



08h45 – 09h45

Palestra de abertura: Os primeiros passos da Lei nº 14.133/2021 e os principais desafios para sua implementação

Palestrante: **Min. Benjamin Zymler**



09h45 – 10h30

Governança das contratações na NLLCA

Palestrante: **Paulo Alves**

10h30 – 10h50

COFFEE BREAK



10h50 – 11h30

Principais aspectos sobre o planejamento das contratações públicas na NLLCA (PCA, ETP e TR)

Palestrante: **Gabriela Pércio**



11h30 - 12h30

Pesquisa de Preços na Lei nº 14.133/2021

Palestrante: **Ronny Charles**

12h30 – 14h00

ALMOÇO

**14h00 - 14h40**

Assessoria jurídica na Lei nº 14.133/2021

Palestrante: **Michelle Marry****14h40 - 15h30**

Montando um edital de acordo com a NLLCA

Palestrante: **Carolina Zancaner****15h30 - 16h50**

COFFEE BREAK

**15h50 - 16h30**

As modalidades de licitação na Lei nº 14.133/2021

Palestrante: **Rafael Sérgio de Oliveira****16h35 - 18h00 - Talk Show**

Desafios do Planejamento e dos agentes públicos na NLLCA

Todos os palestrantes do 1º dia

PROGRAMAÇÃO

2º dia - 12 de Setembro de 2024**TEMA:****SELEÇÃO DO FORNECEDORE E CONTRATAÇÃO DIREITA****08h30 - 12h30**

OFICINAS SIMULTANEAS

****Obs. O aluno terá de escolher na hora uma das duas oficinas para participar/acessar, ou dividir o tempo conforme que achar melhor para participar/assistir as duas. Lembrando que cada oficina tem duração de 4 horas/aula.*

**SALA 1 PRESENCIAL**

Licitação eletrônica menor preço e maior desconto (Pregão e concorrência)

Palestrante: **Jamil Manasfi****SALA 2 PRESENCIAL**

Processo sancionatório na NLLCA

Palestrante: **Viviane Mafissoni****SALA 1 ONLINE - AO VIVO**

Gestão e fiscalização dos contratos

Palestrante: **Lindineide Cardoso****SALA 2 ONLINE - AO VIVO**

Lei nº 14.133/2021 e o Planejamento nas licitações públicas

Palestrante: **Leandro Matsumota****12h30 - 14h00**

ALMOÇO

**14h00 - 14h40**

Sistema de Registro de Precos na NLLCA



Palestrante: **Ronny Charles**



14h40 - 15h30

Novidades da Lei 14.133/2021 para as Obras e Serviços de Engenharia

Palestrante: **Rafael Jardim**

15h30 - 15h50
COFFEE BREAK



15h50 - 16h30

Análise Econômica das licitações e contratos

Palestrante: **Marcos Nóbrega**

16h30 - 17h10

Credenciamento e Pré-qualificação permanente na Lei nº 14.133/2021

Palestrante: **A Confirmar**

17h10 - 18h00 - Talk Show

Questões polêmicas nas contratações diretas e processo licitatório

Todos os palestrantes do 2º dia

PROGRAMAÇÃO

3º dia - 13 de Setembro de 2024

TEMA:

CONTRATOS ADMINISTRATIVO E INSTRUMENTOS AUXILIARES

08h30 - 12h30

OFICINAS SIMULTANEAS

****Obs. O aluno terá de escolher na hora uma das duas oficinas para participar/acessar, ou dividir o tempo conforme que achar melhor para participar/assistir as duas. Lembrando que cada oficina tem duração de 4horas/aula.*



SALA 1 ONLINE - AO VIVO

Licitação eletrônica menor preço e maior desconto (Pregão e concorrência)

Palestrante: **Jamil Manasfi**



SALA 2 ONLINE - AO VIVO

Processo sancionatório na NLLCA

Palestrante: **Viviane Mafissoni**



SALA 1 PRESENCIAL

Gestão e fiscalização dos contratos

Palestrante: **Lindineide Cardoso**



SALA 2 PRESENCIAL

Lei nº 14.133/2021 e o Planejamento nas licitações públicas

Palestrante: **Leandro Matsumota**

12h30 - 14h00
ALMOÇO



14h00 - 14h40



Arbitragem e Solução de Conflitos em Contratos Administrativos
Palestrante: **Marcos Nóbrega**



14h40 - 15h30
Manutenção do equilíbrio econômico na NLLCA
Palestrante: **Jorge Ulisses Jacoby**

15h30 - 15h50
COFFEE BREAK



15h50 - 16h30
Regime jurídico de nulidades na Lei nº 14.133/2021
Palestrante: **Anderson Pedra**

16h30 - 17h10
Presente e perspectivas futuras na aplicação da NLLCA
Palestrante: **A Confirmar**

CONHEÇA OS NOSSOS PALESTRANTES



Ronny Charles

(COORDENADOR CIENTÍFICO E PALESTRANTE)

Advogado da União. Doutorando em Direito do Estado pela UFPE. Mestre em Direito Econômico pela UFPB. Pós-graduado em Direito tributário (IDP). Pós-graduado em Ciências Jurídicas (UNP). Membro da Câmara Nacional de licitações e contratos da Consultoria Geral da União. Autor de diversos livros jurídicos, entre eles Advogado da União. Doutorando em Direito do Estado pela UFPE. Mestre em Direito Econômico pela UFPB. Pós-graduado em Direito tributário (IDP). Pós-graduado em Ciências Jurídicas (UNP). Membro da Câmara Nacional de licitações e contratos da Consultoria Geral da União. Autor de diversos livros jurídicos, entre eles: Leis de licitações públicas comentadas (15ª Edição. Ed. JusPodivm). s: Leis de licitações públicas comentadas (15ª Edição. Ed. JusPodivm).

Jorge Ulisses Jacoby Fernandes

É sócio fundador do escritório Jacoby Fernandes & Reolon e Consultor Permanente do Instituto Protege, advogado, mestre em direito público pela UFPE, professor de direito administrativo, escritor, consultor e conferencista. Atualmente é Membro da Comissão

Especial de Defesa da Federação na OAB Nacional, Vice-Presidente da Comissão de Controle de Gastos Públicos na OAB/DF, Membro Benemérito do Instituto Amazonense do Direito Administrativo - IADA, e ainda, consultor cadastrado no Banco Mundial. Desenvolveu uma longa e sólida carreira no serviço público ocupando vários cargos, dos quais se destacam: Conselheiro do Tribunal de Contas do Distrito Federal, Membro do Conselho Interministerial de Desburocratização, Procurador e Procurador-geral do Ministério Público junto ao Tribunal de Contas do Distrito Federal, Juiz do Tribunal Regional do Trabalho da 10ª Região, Advogado e Administrador Postal da ECT. Participou de mais de 1.200 cursos e palestras somando mais de 8.000 horas, além da



jornada de professor regular.

 Confira o currículo completo na Plataforma Lattes
(<https://buscatextual.cnpq.br/buscatextual/visualizacv.do?metodo=apresentar&id=K4232856P3>)



Michelle Marry

Advogada da União desde 2007; Coordenadora-Geral de Análise Jurídica de Licitação, Contratos e Instrumentos Congêneres no Ministério da Justiça e Segurança Pública; Pós-graduada em direito público pela UNB e pelo Instituto Brasileiro de Direito Público – IDP; Mestre em Direito Constitucional pelo IDP; Coautora do livro RDC – Regime Diferenciado de Contratações e do Tratado da Nova Lei de Licitações e Contratos Administrativos: Lei 14133/21 Comentada por Advogados Públicos; É membra da Câmara Nacional de Licitação e Contratos e Coordenadora da Câmara Nacional de Convênios e Instrumentos Congêneres da Consultoria-Geral da União/AGU; Estudou Fundamentos do Direito Americano na Thomas Jefferson School of Law 2011 (EUA - 2011) e sobre Mecanismos de Controle e Combate à Corrupção na Contratação Pública (Portugal - 2012); Estudou técnicas de negociação avançada na FGV e regulamento de aquisições do Banco Mundial; Membro efetiva do Instituto Nacional de Contratações Públicas (INCP); Professora, palestrante e autora de artigos

Benjamin Zymler

Ministro do Tribunal de Contas da União desde 2001, onde ingressou no cargo de Ministro-Substituto em 1998, por meio de concurso público de provas e títulos. Ocupou o cargo de Presidente da Corte de Contas no biênio 2011/201. Mestre em Direito e Estado pela Universidade de Brasília (UnB), com vasta experiência em Direito Administrativo e Direito Constitucional; graduado em Engenharia Elétrica pelo Instituto Militar de Engenharia (IME) e em Direito pela UnB; ministrou cursos e palestras em diversos institutos, tais com a Escola da Magistratura do Distrito Federal e Territórios, a Escola da Magistratura do Trabalho e a Escola Superior do Ministério Público do Distrito Federal e Territórios, além de ser professor em programas de pós-graduação de instituições brasileiras públicas e privadas. É autor de diversas obras, como "Direito Administrativo e Controle", "O Controle Externo das Concessões de Serviços Públicos e das Parceiras Público-Privadas", "Direito Administrativo", "Política & Direito: uma visão autopoietica", "Processo Administrativo no Tribunal de Contas da União", "Regime Diferenciado de Contratação - RDC", "Lei Anticorrupção - Lei nº 12.846/2013 - Uma visão do Contexto Externo", "Novo Regime Jurídico de Licitações e Contratos das Empresas Estatais", dentre outras.



Gabriela Pércio

Advogada especializada em Direito Administrativo. Mestre em Gestão de Políticas Públicas. Vice-Presidente do Instituto Nacional da Contratação Públicas (INCP). Membro associado do Instituto de Direito Administrativo Sancionador Brasileiro (IDASAN). Membro da Comissão de Estudo sobre Licitações do Instituto Brasileiro de Direito Administrativo (IBDA). Professora convidada dos cursos de Pós-Graduação em Licitações e Contratos da Escola Mineira de Direito (EMD), do Instituto Goiano de Direito (IGD) e da Faculdade Pólis Civitas. Consultora em Licitações e Contratos desde 1999. Palestrante e instrutora na área desde 2004.

Jamil Manasfi

Bacharel em Direito e Administração Pública; MBA em Licitações e Contratos; MBA em Gestão Pública; Especialista em Metodologia do Ensino Superior; Professor e Orientador de TCC dos MBAs em Licitações e Contratos da Faculdade Polis Civitas - PR, Pós-Graduação NAVIGARI- MA, Gran Cursos Online - DF e Centro Universitário São

Lucas - RO; Autor de artigos, livros e e-books jurídicos sobre licitações, contratos administrativos; Professor do Grupo Negócios Públicos - NP, Elo Eventos, ICOGESP, CAPACCITAR Treinamentos, NOVALICITA Treinamentos, INOVE Soluções em Capacitação, CATE Soluções e Treinamentos; Servidor de carreira da Prefeitura Municipal de Porto Velho - RO; Pregoeiro Oficial do CRA-RO; Palestrante e Instrutor na área de licitações e contratos, planejamento das contratações e formação de pregoeiros; Professor convidado da Academia Militar das Agulhas Negras e Escola Corporativa da FIOCRUZ; Membro Especial da Ordem dos Pregoeiros e Agentes de Contratações da Paraíba e Membro da Rede Governança Brasil.



Lindineide Cardoso

Bacharel em Direito, servidora pública há mais de 20 anos. Professora e instrutora em Licitações e Contratos. Especialista em Licitações e Contratos e em Direito Processual Civil, com habilitação para o Magistério Superior na área do Direito. Ex-empregada pública da Companhia de Desenvolvimento dos Vales do São Francisco e Parnaíba - Codevasf. Servidora Pública de Carreira da Justiça Eleitoral. Membro do Instituto de Direito Administrativo de Alagoas - IDAA. Membro de Comitê de Governança das Contratações da Rede Governança Brasil - RGB. Vasta experiência em Direito Administrativo, com ênfase na fase da Execução Contratual, notadamente em Gestão e Fiscalização de Contratos. Palestrante, escritora e instrutora. Colunista do portal Sollicita.. Ex-chefe da Seção de Gestão de Contratos - SEGEC - do Tribunal Regional Eleitoral de Alagoas. Professora da Pós-Graduação em Direito Municipal e em Licitações e Contratos do Centro Universitário Cesmacc. Colaboradora das Obras Direito Administrativo e Novas Tecnologias (Juruá, 2023), Direito Administrativo Municipal (Juruá, 2022), Novo Direito das Licitações e Contratos Administrativos (Juruá, 2021) e Enunciados Licitações e Contratos Administrativos (Juruá, 2023). Autora do livro Contratos Administrativos na Nova Lei de Licitações - Teoria e Prática - Editpra Juspodivm. Criadora do perfil no Instagram @o_xdagestao onde compartilha conhecimento sobre a fase de Getão e Fiscalização de Contratos Públicos.



Viviane Mafissoni

Coordenadora-Geral de Logística da Advocacia-Geral da União - AGU; Advogada; Analista de políticas Públicas do Poder Executivo do RS, atuando há 11 anos na Central de Licitações do RS; Ex-Chefe de Compras Centralizadas de Estatal Federal; Diretora Acadêmica do Instituto Nacional de da Contratação Pública - INCP; Coautora de livros sobre Compras Públicas; Autora de diversos artigos sobre Licitações e Contratos e Palestrante.





Leandro Matsumota

Advogado; Especialista e Mestre; Professor Universitário em Direito Administrativo na Universidade São Judas; Professor de pós-graduação em Direito Administrativo no Damásio e EBRADI; Coordenador da Pós-graduação em Direito Público com ênfase em Licitações e Contratos Administrativos na UNISANTA/SP; Professor de Direito Administrativo no Proordem-Curso para OAB; Professor convidado pela Universidade de Lisboa, 2018. Autor do livro Manual de Direito Administrativo, Ed. Matrioska. Ex-Advogado Geral do Município do Guarujá/SP; Ex-Secretário Municipal de Governo de Guarujá/SP; Ex-Secretário de Governo na Prefeitura Municipal de São Vicente/SP; Ex-Diretor-Geral da Câmara Municipal de Cubatão/SP.

Marcos Nóbrega

Conselheiro substituto do Tribunal de Contas de Pernambuco. Professor da Faculdade de Direito da Universidade Federal de Pernambuco (UFPE). Pós-doutor pela Harvard Law School e Kennedy School of Government Harvard University. Pós-doutor pela Universidade de Lisboa (FDUL). Visiting Scholar na Harvard Law School. Senior Fellow na Harvard Kennedy School of Government. Visiting Scholar na Singapore Management University.



Paulo Alves

Presidente da Companhia de Soluções e Inteligência Governamental - CSI; Diretor Presidente da Companhia Brasileira de Governança - CBG; Servidor de carreira do Superior Tribunal de Justiça por duas décadas; Ex-titular da unidade de Auditoria Operacional e de Governança do Conselho da Justiça Federal. Bacharel em Direito; Pós-graduado em Direito Administrativo Contemporâneo; Mestrando em Ciências Jurídicas (Master of Science in Legal Studies) com concentração em Riscos e Compliance pela Ambra University - Florida/EUA. Extensões em Auditoria Governamental, Gestão de Riscos e Auditoria baseada em Riscos pelo ISC/TCU e Tutoria e Docência pelo CEJ/CJF. Instrutor de Capacitações em Planejamento, Governança Pública, ESG, Compliance, Gestão de Riscos, Controles Internos e Auditoria Governamental. Professor de Direito Administrativo em Instituições privadas de ensino. Professor convidado da Academia Militar das Agulhas Negras - AMAN, do Conselho Nacional de Justiça - CNJ, da Escola Nacional de Administração Pública - ENAP, da Escola da Advocacia Geral da União - EAGU, da Escola Superior do Ministério Público - ESUMP, do Instituto Serzedello Corrêa - ISC/TCU, do Centro de Formação e Aperfeiçoamento da Câmara dos Deputados - CEFOR, da Escola Paulista de Magistratura - EPM, da Escola Corporativa da FIOCRUZ, do Instituto Latino-americano de Governança e Compliance Público - IGCP, da Escola de Contas de várias unidades de Federação. Professor do MBA em Governança Pública da Escola Brasileira de Direito - EBRADI. Professor de Pós-graduação da Faculdade CERS, da Faculdade Baiana de Direito e da NP Pós. Coordenador do Comitê de Governança das Contratações da Rede Governança Brasil - RGB. Membro-fundador da Associação Latino-americana de Governança - ALAGOV. Membro efetivo do Instituto Nacional da Contratação Pública - INCP. Membro do comitê de Estatais do Instituto de Direito Administrativo - IBDA. Membro do Instituto Protege.



Dafael Jardim

Rafael Sérgio

Auditor Federal de Controle Externo, é dirigente do TCU por mais de dez anos. Ex-Secretário de Controle Externo do Sistema Financeiro Nacional e Ex-Secretário de combate a corrupção daquela cõrte do TCU. Coautor dos livros "Obras Públicas: comentários à Jurisprudência do TCU" - 4ª Edição, "ORDC e a contratação Integrada na prática", "Lei Anticorrupção e Temas de Compliance" e "O Controle da Administração Pública na Era Digital". No TCU desde 2005, foi também titular da Secretaria Extraordinária de Operações Especiais em Infraestrutura, unidade responsável pela condução dos processos relacionados à Operação Lava Jato. Foi ainda Diretor da área técnica responsável pela fiscalização de rodovias. Ocupou os cargos de Secretário de Fiscalização de Infraestrutura de Petróleo e, também, de Fiscalização de Obras de Energia. Coordenou as fiscalizações do TCU atinentes à Copa do Mundo de 2014. Na área de combate à corrupção e integridade, palestrou em eventos internacionais da

ONU, OCDE, além de treinamentos para auditores das Controladorias Gerais de diversos países na América Latina. Palestrante e conferencista em temas afetos à engenharia de custos para o setor público ao Regime Diferenciado de Contratações Públicas (RDC), Compliance, Integridade e as Licitações e Contratos de obras e serviços de engenharia. Formado em engenharia civil pela Universidade de Brasília, trabalhou por mais de dez anos na coordenação de projetos e execução de obras na iniciativa privada.

**Carolina Zancaner**

Procuradora da Fazenda Nacional, Chefe da Divisão de Consultoria e Assessoramento em Direito Administrativo da Procuradoria da Fazenda Nacional na 3ª Região, Coordenadora do Grupo de Trabalho e Estudos de Compras Colaborativas da AGU, Coordenadora da Comissão Nacional de Modelos de Licitações e Contratos da AGU. Pós-doutora em Democracia e Direitos Humanos pela Universidade de Coimbra-Portugal. Doutora e Mestre em Direito Administrativo pela PUC/SP. Professora de Direito Administrativo dos cursos de graduação e especialização da PUC/SP

Anderson Pedra

Pós-doutor em Direito pela Faculdade de Direito da Universidade de Coimbra. Doutor em Direito do Estado pela PUC-SP. Mestre em Direito pela Faculdade de Direito de Campos-RJ. Especialista em Direito Público pela Consultime/Cândido Mendes. Bacharel em Direito pela Universidade de Vila Velha. Professor de Direito Constitucional e Direito Administrativo da Faculdade de Direito de Vitória (FDV). Professor em pós-graduação em diversas Instituições de Ensino. Membro fundador do Instituto Nacional da Contratação Pública e do Instituto Brasileiro de Estudos Constitucionais. Procurador do Estado do Espírito Santo. Ex-Chefe da Consultoria Jurídica do TCEES. Advogado em Anderson Pedra Advogados. Tem experiência na área de Direito Público, com ênfase em Direitos Fundamentais, Direito Constitucional, Direito Administrativo (Licitação, Contrato Administrativo e Improbidade Administrativa).

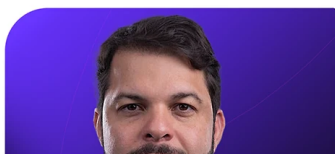
**Rafael Sérgio de Oliveira**

Procurador Federal da AGU e fundador do Portal L&C. Mestre em Direito e Pós-Graduado em Direito da Contratação Pública pela Faculdade de Direito da

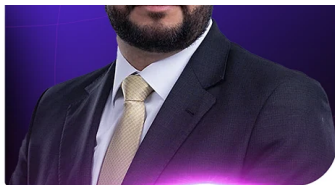

Universidade de Lisboa. Participou do Programa de Intercâmbio Erasmus+ na Università degli Studi di Roma - Tor Vergata. Professor e conferencista em diversos eventos nacionais de contratação pública. Coordenador e coautor do livro Comentários à Lei de Licitações e Contratos Administrativos: Lei nº 14.133, de 1º de abril de 2021 (Fórum, 2022).

BENEFÍCIOS DOS CURSOS PRESENCIAIS



MATERIAL

De apoio personalizado



CERTIFICADO

De participação digital



COFFEE BREAKS

Intervalos



ALMOÇO

12h30 às 14h00



VALOR DO INVESTIMENTO

Faça sua pré-inscrição agora mesmo!
Após preencher o formulário, um consultor entrará em contato.

1º LOTE

Até 23/06

PRESENCIAL

R\$ 4.590,00

Por inscrição

ON LINE

R\$ 3.590,00

Por inscrição

2º LOTE

PRESENCIAL

R\$ 4.990,00

Por inscrição

ON LINE

R\$ 3.990,00

Por inscrição

Nome*

Email*

Telefone*



+55

Enviar →





MUNICÍPIO DE TUNTUM

RUA FREDERICO COELHO, N°411 - CENTRO - 06.138.911/0001-66

TUNTUM/MA - CEP 65.763-000

FONE: (99) 99220-0236



CÓDIGO DE ACESSO

46ECF8B5951F49F5B112BA98B41336BC

VERIFICAÇÃO DAS ASSINATURAS

Este documento foi assinado digitalmente/eletronicamente pelos seguintes signatários nas datas indicadas

Para verificar a validade das assinaturas acesse o link abaixo

<https://tuntum.flowdocs.com.br/public/assinaturas/46ECF8B5951F49F5B112BA98B41336BC>



De: Setor de Protocolo

Enviado por: Poliana Menezes de Sousa (poliana)

Para: Gabinete da Secretaria Municipal de Orçamento, Gestão e Despesas

Data: 17 de junho de 2024 às 15:30

Segue, em anexo, Termo de Abertura para providências.

Membro do Setor de Protocolo

Anexo(s)

1.1. TERMO DE ABERTURA DE PROC ADM.pdf



SECRETARIA MUNICIPAL DE ORÇAMENTO, GESTÃO E DESPESAS
SETOR DE PROTOCOLO

Rua Frederico Coelho, nº 411, Centro, Tuntum/MA
CEP 65.763-000, site: tuntum.ma.gov.br
CNPJ 06.138.911/0001-66



TERMO DE ABERTURA DE PROCESSO ADMINISTRATIVO

Nesta data, procedo à abertura de processo administrativo, nos seguintes termos:

ÓRGÃO: Setor de Licitações e Contratos	DATA: 17/06/2024
CIDADE: Tuntum	ESTADO: Maranhão
INTERESSADO: Safira Carvalho Dias	
OBJETO: Solicitar a participação de 6 (seis) integrantes do Setor de Licitações e Contratos em uma capacitação especializada em licitações públicas, visando ao aprimoramento das habilidades e conhecimentos necessários para a execução eficiente e transparente dos processos licitatórios.	
NÚMERO DO PROCESSO: 33/2024	

Bem como, encaminho ao Gabinete da Secretaria Municipal de Orçamento, Gestão e Despesas para as providências cabíveis.

POLIANA MENEZES DE SOUSA

Membro do Setor de Protocolo

Portaria nº 335/2023



MUNICÍPIO DE TUNTUM

RUA FREDERICO COELHO, N°411 - CENTRO - 06.138.911/0001-66

TUNTUM/MA - CEP 65.763-000

FONE: (99) 99220-0236



CÓDIGO DE ACESSO

4DECB85E5F574C6F904D0414E3AA5119

VERIFICAÇÃO DAS ASSINATURAS

Este documento foi assinado digitalmente/eletronicamente pelos seguintes signatários nas datas indicadas

Para verificar a validade das assinaturas acesse o link abaixo

<https://tuntum.flowdocs.com.br/public/assinaturas/4DECB85E5F574C6F904D0414E3AA5119>



De: Gabinete da Secretaria Municipal de Orçamento, Gestão e Despesas

Enviado por: Rhicardo Helival Alexandro Baptista Costa (rhcarrdo)

Para: Setor de Compras e Planejamento

Data: 17 de junho de 2024 às 15:45

Segue, em anexo, Autorização de abertura para providências.

Secretário de Orçamento, Gestão e Despesas

Anexo(s)

AUTORIZAÇÃO COM ETP - INEX Curso.pdf



SECRETARIA MUNICIPAL DE ORÇAMENTO, GESTÃO E DESPESAS

Rua Frederico Coelho, nº 411, Centro, Tuntum/MA
CEP 65.763-000, site: tuntum.ma.gov.br
CNPJ 06.138.911/0001-66



AUTORIZAÇÃO PARA ABERTURA DE PROCESSO ADMINISTRATIVO

1. Por meio do Documento de Formalização de Demanda - DFD, o Setor de Licitações e Contratos atesta a necessidade da contratação de empresa para a participação de 6 (seis) integrantes em uma capacitação especializada em licitações públicas, visando ao aprimoramento das habilidades e conhecimentos necessários para a execução eficiente e transparente dos processos licitatórios. Analisada a solicitação, **APROVO** a DFD e **AUTORIZO** a abertura de Processo Administrativo.

2. Fica **AUTORIZADO** a equipe de planejamento a dar início aos trabalhos de elaboração do Estudo Técnico Preliminar com vistas evidenciar o problema a ser resolvido e identificar a melhor solução, de modo a permitir a avaliação da viabilidade técnica e econômica da contratação, e seja realizada a análise de riscos respeitando-se os critérios mínimos estabelecidos no § 1º do artigo 18 da Lei 14.133/2021. Além disso, **CONVOCO** o Setor de Compras e Planejamento, a fim de conduzir os procedimentos mencionados, pelos seguintes integrantes:

- I. Jaynara Araújo da Costa – Integrante Administrativo – matrícula nº 1783
- II. Anna Kalliny Soares Ricarte – Integrante Administrativo – matrícula nº 3738

3. Além disso, ao apurar o valor estimado da contratação, destaco a importância de conduzir esta etapa com diligência, visando garantir a transparência, eficiência e economicidade no processo de contratação.

4. Caso se conclua pela viabilidade da contratação no ETP, solicitar ao setor de licitações a elaboração do Termo de Referência - TR.

SEC. MUNICIPAL DE ORÇAMENTO, GESTÃO E DESPESAS, 17 de junho de 2024.

RHICARDDO HELIRVALL ALEXANNDRO BAPTISTA COSTTA

Secretário Municipal de Orçamento, Gestão e Despesas

Portaria nº 140/2021



MUNICÍPIO DE TUNTUM

RUA FREDERICO COELHO, N°411 - CENTRO - 06.138.911/0001-66

TUNTUM/MA - CEP 65.763-000

FONE: (99) 99220-0236



CÓDIGO DE ACESSO

13C47BB3089147C5888BF2415652A422

VERIFICAÇÃO DAS ASSINATURAS

Este documento foi assinado digitalmente/eletronicamente pelos seguintes signatários nas datas indicadas

Para verificar a validade das assinaturas acesse o link abaixo

<https://tuntum.flowdocs.com.br/public/assinaturas/13C47BB3089147C5888BF2415652A422>



De: Setor de Compras e Planejamento
Enviado por: Jaynara Araújo da Costa (jaynara)
Para: Setor de Compras e Planejamento
Data: 17 de junho de 2024 às 16:20

Segue, em anexo, ETP e MGR para providências.

Anexo(s)

ETP - INEX Congresso.pdf

NOTA DE EMPENHO R\$4.590.00- ELO.pdf

MGR - Congresso.pdf



**SECRETARIA DE ORÇAMENTO, GESTÃO E DESPESAS
SETOR DE LICITAÇÕES E CONTRATOS**

Rua Frederico Coelho, nº 411, Centro, Tuntum/MA
CEP 65.763-000, site: tuntum.ma.gov.br
CNPJ 06.138.911/0001-66



Processo Administrativo nº 33/2024

ESTUDO TÉCNICO PRELIMINAR

1. Descrição da necessidade da contratação:

1.1. O Setor de Licitações e Contratos é responsável pela condução de processos licitatórios e pela gestão de contratos administrativos, funções essenciais para a aquisição de bens e serviços e a contratação de obras públicas. A complexidade e a constante atualização das normas e regulamentações que regem esses processos demandam uma qualificação contínua dos servidores envolvidos. Dessa forma, a realização de uma capacitação específica em licitações e contratos para os integrantes do Setor de Licitações e Contratos é necessária para garantir a conformidade com a legislação vigente, a eficiência dos processos e a transparência na utilização dos recursos públicos.

1.2. A capacitação tem como objetivos principais assegurar que todos os servidores estejam atualizados quanto às mais recentes mudanças na legislação e nas normas aplicáveis aos processos licitatórios e à gestão de contratos, evitando riscos de não conformidade e penalidades. Além disso, visa desenvolver as habilidades técnicas dos servidores, capacitando-os a executar os processos de licitação e gestão de contratos de maneira eficiente, precisa e dentro dos prazos estabelecidos. Outro objetivo é fortalecer os princípios de transparência e ética nos processos licitatórios, garantindo que todas as etapas sejam conduzidas de forma clara e imparcial, assegurando o uso responsável dos recursos públicos. Por fim, busca-se reduzir o tempo e os custos associados à condução dos processos licitatórios e à gestão de contratos, através da capacitação dos servidores, resultando em uma administração pública mais eficiente e eficaz.

1.3. A capacitação em licitações e contratos é um investimento crucial para o aprimoramento contínuo dos servidores do Setor de Licitações e Contratos. A constante atualização das leis e regulamentações, bem como a complexidade inerente aos processos licitatórios, exigem um conhecimento especializado e atualizado. Servidores bem capacitados são capazes de conduzir processos com maior precisão, transparência e eficiência, refletindo diretamente na qualidade dos serviços prestados à sociedade e na utilização adequada dos recursos públicos.

1.4. A necessidade de realização de uma capacitação em licitações e contratos para os integrantes do Setor de Licitações e Contratos é evidente e urgente. Este investimento contribuirá significativamente para a melhoria da gestão dos processos licitatórios e de contratos, promovendo a conformidade legal, a transparência e a eficiência operacional. Solicitamos, portanto, a aprovação desta capacitação, reconhecendo sua importância para a excelência e a integridade dos serviços prestados pelo setor.

2. Requisitos da contratação:



SECRETARIA DE ORÇAMENTO, GESTÃO E DESPESAS SETOR DE LICITAÇÕES E CONTRATOS

Rua Frederico Coelho, nº 411, Centro, Tuntum/MA
CEP 65.763-000, site: tuntum.ma.gov.br
CNPJ 06.138.911/0001-66

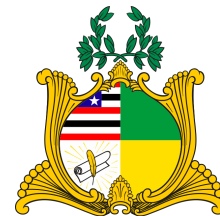

2.1. Para garantir a excelência da capacitação em licitações e contratos destinada aos servidores do Setor de Licitações e Contratos, estabelecemos os seguintes requisitos que devem ser atendidos pela instituição ou empresa contratada para fornecer o treinamento;

2.2. A empresa contratada deve possuir ampla experiência e reconhecimento no mercado de capacitação em licitações e contratos, com comprovada expertise em treinamentos voltados para a administração pública;

2.3. Os instrutores responsáveis pelo treinamento devem ter formação acadêmica compatível, como graduação em Direito, Administração ou áreas afins, e experiência prática em licitações e contratos, com um histórico de atuação comprovado na área e experiência mínima de três anos. É desejável que os instrutores tenham participado de cursos de atualização ou especialização em licitações e contratos nos últimos três anos;

2.4. O curso deve abordar de forma detalhada e prática os principais aspectos da legislação vigente sobre licitações e contratos, incluindo a Nova Lei de Licitações e Contratos, e deve incluir tópicos sobre planejamento, elaboração de editais, análise de propostas, gestão e fiscalização de contratos e encerramento dos processos licitatórios;

2.5. O conteúdo deve contemplar estudos de caso, simulações práticas e a aplicação de ferramentas de apoio à gestão de licitações e contratos. O treinamento deve ser oferecido em formato presencial e/ou online, de acordo com a necessidade do Setor de Licitações e Contratos, e deve incluir métodos interativos, como workshops, discussões em grupo, exercícios práticos e sessões de perguntas e respostas. É necessário fornecer material didático completo e atualizado, que fique à disposição dos participantes após a conclusão do curso;

2.6. A capacitação deve ter uma carga horária mínima de 24 (vinte e quatro) horas, distribuídas de forma a não prejudicar as atividades regulares do setor, com um cronograma flexível, permitindo adaptações;

2.7. Ao final do curso, a instituição deve emitir certificados de conclusão para todos os servidores que obtiverem desempenho satisfatório na avaliação. A empresa contratada deve oferecer suporte pós-curso, com possibilidade de esclarecimento de dúvidas e consultas sobre o conteúdo ministrado;

2.8. Estes requisitos são essenciais para assegurar que a capacitação em licitações e contratos oferecida aos servidores do Setor de Licitações e Contratos atenda aos padrões de qualidade e eficácia necessários.

3. Estimativas de quantidades:

3.1. Contratação de uma empresa especializada em capacitação em licitações e contratos para proporcionar treinamento específico para 6 (seis) servidores do Setor de Licitações e Contratos do Município de Tuntum/MA. A empresa deve ter ampla experiência no mercado e reconhecimento pela qualidade dos seus serviços de capacitação voltados para a administração pública.



SECRETARIA DE ORÇAMENTO, GESTÃO E DESPESAS SETOR DE LICITAÇÕES E CONTRATOS

Rua Frederico Coelho, nº 411, Centro, Tuntum/MA
CEP 65.763-000, site: tuntum.ma.gov.br
CNPJ 06.138.911/0001-66



3.2. O treinamento deve ser ministrado por instrutores qualificados, com formação acadêmica e experiência prática comprovada em licitações e contratos, além de atualizações recentes na área. A capacitação deve abranger os principais aspectos da legislação vigente, com foco em planejamento, elaboração de editais, análise de propostas, gestão e fiscalização de contratos, e encerramento dos processos licitatórios. O curso deve ser oferecido em formato presencial e/ou online, utilizando métodos interativos e fornecendo material didático completo e atualizado. A carga horária mínima deve ser de 24 (vinte e quatro) horas, conforme solução a ser encontrada nesse Estudo Técnico.

4. Levantamento de mercado:

4.1. Contratação Alternativa 1: Capacitação Presencial

Vantagens:

1. **Interação Direta:** Permite maior interação entre os instrutores e os participantes, facilitando o esclarecimento de dúvidas e a realização de atividades práticas em tempo real.
2. **Networking:** Possibilita a troca de experiências e conhecimentos entre os participantes, fomentando o networking e a colaboração.
3. **Ambiente Focado:** A presença física em um ambiente específico para o treinamento reduz distrações e aumenta o foco dos participantes.

Desvantagens:

1. **Custo Elevado:** Inclui despesas com deslocamento, hospedagem e alimentação dos participantes, além do custo do próprio curso.
2. **Logística Complexa:** Requer planejamento e coordenação para garantir a presença de todos os participantes, o que pode ser difícil de conciliar com as atividades regulares do setor.
3. **Limitação Geográfica:** Restringe a participação apenas aos servidores que podem estar presentes fisicamente no local do treinamento.

4.2. Alternativa 2: Capacitação Online ao Vivo

Vantagens:

1. **Flexibilidade:** Permite que os participantes assistam ao treinamento de qualquer local, economizando tempo e custos com deslocamento.
2. **Gravações Disponíveis:** Possibilidade de revisar o conteúdo posteriormente, facilitando o aprendizado contínuo.
3. **Interatividade:** Plataformas online modernas oferecem ferramentas interativas, como salas de discussão e quizzes em tempo real.



SECRETARIA DE ORÇAMENTO, GESTÃO E DESPESAS
SETOR DE LICITAÇÕES E CONTRATOS

Rua Frederico Coelho, nº 411, Centro, Tuntum/MA
CEP 65.763-000, site: tuntum.ma.gov.br
CNPJ 06.138.911/0001-66



Desvantagens:

1. **Engajamento Variável:** Pode haver menor interação e engajamento dos participantes comparado ao treinamento presencial.
 2. **Dependência Tecnológica:** Requer uma boa infraestrutura tecnológica e acesso estável à internet, o que pode ser um desafio para alguns participantes.
 3. **Menor Networking:** A oportunidade de networking e troca de experiências é limitada em comparação com os treinamentos presenciais.
- 4.3. Alternativa 3: Capacitação Híbrida

Vantagens:

1. **Melhor dos Dois Mundos:** Combina os benefícios do treinamento presencial e online, permitindo maior flexibilidade e interação.
2. **Acessibilidade:** Os participantes podem escolher a forma de participação que melhor se adequa às suas necessidades e disponibilidade.
3. **Redução de Custos:** Diminui despesas com deslocamento e hospedagem, enquanto ainda oferece a possibilidade de interações presenciais.

Desvantagens:

1. **Complexidade de Implementação:** Requer uma coordenação eficiente para integrar as duas modalidades e garantir uma experiência de aprendizado coesa.
 2. **Desafios Técnicos:** A necessidade de gerenciar simultaneamente participantes presenciais e online pode exigir equipamentos e habilidades técnicas adicionais.
 3. **Divisão de Atenção:** Instrutores precisam dividir sua atenção entre participantes presenciais e online, o que pode afetar a qualidade do treinamento.
- 4.4. Alternativa 4: Capacitação por EAD (Ensino a Distância) Gravado

Vantagens:

1. **Autonomia:** Participantes podem realizar o curso no seu próprio ritmo e no horário que for mais conveniente.
2. **Economia de Tempo e Dinheiro:** Reduz custos associados a deslocamento e permite que os servidores não precisem se ausentar do trabalho.



SECRETARIA DE ORÇAMENTO, GESTÃO E DESPESAS
SETOR DE LICITAÇÕES E CONTRATOS

Rua Frederico Coelho, nº 411, Centro, Tuntum/MA
CEP 65.763-000, site: tuntum.ma.gov.br
CNPJ 06.138.911/0001-66



3. **Acesso Permanente:** Material didático e videoaulas ficam disponíveis para consulta futura, facilitando a revisão do conteúdo.

Desvantagens:

1. **Engajamento Reduzido:** A falta de interação em tempo real pode diminuir o engajamento e a motivação dos participantes.

2. **Ausência de Suporte Imediato:** Dúvidas e questões não podem ser resolvidas instantaneamente, o que pode prejudicar a compreensão de temas mais complexos.

3. **Isolamento:** Falta de oportunidade para networking e troca de experiências entre os participantes.

5. Descrição da solução como um todo:

5.1. A escolha de um curso presencial para a capacitação dos servidores do Setor de Licitações e Contratos do Município de Tuntum/MA é a melhor solução para assegurar um aprendizado eficaz e profundo.

5.2. A modalidade presencial oferece vantagens significativas em termos de interação, engajamento e imersão no conteúdo. Participar de um evento presencial permite aos servidores se afastarem das distrações cotidianas do ambiente de trabalho, proporcionando um ambiente focado exclusivamente no aprendizado e na troca de experiências.

5.3. A modalidade presencial permite uma comunicação direta e imediata entre os participantes e os instrutores, facilitando a troca de ideias, o esclarecimento de dúvidas e a realização de atividades práticas de forma dinâmica.

5.4. A presença física em um ambiente de aprendizagem favorece a concentração e o envolvimento ativo dos participantes, resultando em uma absorção mais eficaz do conteúdo.

5.5. Eventos presenciais oferecem uma oportunidade única de networking, permitindo que os servidores conheçam e interajam com profissionais de outros municípios e estados, trocando experiências e estabelecendo contatos valiosos para futuras colaborações.

5.6. De acordo com a Lei de Licitações nº 14.133/21, tal capacitação profissional, se enquadra nas disposições do seu artigo 6, inciso XVIII, alínea "f" treinamento e aperfeiçoamento de pessoal.

5.7. "Art. 6. Para os fins desta Lei, consideram-se:

(...) XVIII - serviços técnicos especializados de natureza predominantemente intelectual: aqueles realizados em trabalhos relativos a: (...) f - treinamento e aperfeiçoamento de pessoal;"

5.8. O fundamento da contratação que o órgão irá utilizar, então, será o artigo 74, inciso III, alínea f, abaixo transcrito, combinando-o com o retro transcrito dispositivo do art. 6:



SECRETARIA DE ORÇAMENTO, GESTÃO E DESPESAS SETOR DE LICITAÇÕES E CONTRATOS

Rua Frederico Coelho, nº 411, Centro, Tuntum/MA
CEP 65.763-000, site: tuntum.ma.gov.br
CNPJ 06.138.911/0001-66



“Art. 74. É inexigível a licitação quando inviável a competição, em especial nos casos de: (...) III - contratação dos seguintes serviços técnicos especializados de natureza predominantemente intelectual com profissionais ou empresas de notória especialização, vedada a inexigibilidade para serviços de publicidade e divulgação: (...) f - treinamento e aperfeiçoamento de pessoal; (...)”

5.9. O parágrafo 4º, do mesmo artigo 74 ainda diz:

§ 4º. Nas contratações com fundamento no inciso III do caput deste artigo, é vedada a subcontratação de empresas ou a atuação de profissionais distintos daqueles que tenham justificado a inexigibilidade.

5.10. Da Escolha do Fornecedor

A melhor solução para a capacitação dos servidores do Setor de Licitações e Contratos do Município de Tuntum/MA é a participação no 8º Congresso Brasileiro ELO de Licitações e Contratos, que será realizado de forma presencial em Brasília. Esta opção se destaca por diversos motivos, todos alinhados com o objetivo de proporcionar um aprendizado profundo, atualizado e prático. Vamos detalhar os pontos que tornam essa escolha a mais adequada:

1. Vantagem do Ambiente Presencial:

A capacitação presencial oferece uma experiência imersiva que é insubstituível em treinamentos à distância. Estar fisicamente presente no congresso permite uma interação direta com os palestrantes e demais participantes, favorecendo a troca de experiências e o networking. Este ambiente propício ao diálogo e à discussão enriquece significativamente o aprendizado, permitindo que os servidores do município possam esclarecer dúvidas em tempo real, além de se beneficiarem das discussões práticas e dos estudos de caso apresentados.

2. Excelência dos Professores e Conteúdo Atualizado:

O Congresso ELO contará com a presença de renomados especialistas, como Jacoby Fernandes e Ronny Charles. Estes profissionais são reconhecidos nacionalmente por suas contribuições à área de licitações e contratos. A qualidade e profundidade dos conteúdos abordados, que incluem as mais recentes atualizações legislativas, técnicas avançadas de gestão de contratos e melhores práticas do setor, são essenciais para que os servidores estejam bem-preparados para enfrentar os desafios do dia a dia. A presença destes especialistas garantirá que o aprendizado seja relevante, atualizado e diretamente aplicável à realidade do município.

3. Oportunidade de Networking e Interação:



SECRETARIA DE ORÇAMENTO, GESTÃO E DESPESAS SETOR DE LICITAÇÕES E CONTRATOS

Rua Frederico Coelho, nº 411, Centro, Tuntum/MA
CEP 65.763-000, site: tuntum.ma.gov.br
CNPJ 06.138.911/0001-66

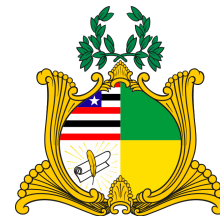

Participar de um evento presencial permite aos servidores de Tuntum interagir com colegas de diferentes estados e municípios, criando oportunidades valiosas para o networking. Essa interação não só enriquece o conhecimento técnico, como também fortalece a rede de contatos, permitindo o compartilhamento de boas práticas e soluções inovadoras. Essas conexões podem ser fundamentais para resolver problemas específicos e melhorar a gestão pública local.

4. Foco e Imersão Total no Conteúdo:

Estar presente no Congresso em Brasília garante uma imersão total no tema, longe das distrações do ambiente de trabalho cotidiano. Essa concentração máxima facilita a absorção e retenção das informações, permitindo uma participação ativa em todas as atividades programadas, como palestras, painéis de discussão e workshops. A carga horária de 24 horas, distribuída ao longo dos dias do evento, é ideal para garantir que os servidores aproveitem ao máximo cada momento, consolidando o conhecimento adquirido.

5. Certificação Reconhecida e Valorização Profissional:

Os participantes que cumprirem uma frequência mínima de 75% receberão um certificado de participação, amplamente reconhecido no setor público. Este certificado não só valoriza o currículo dos servidores, como também reforça o compromisso da administração municipal com a capacitação contínua e a excelência na gestão pública. Essa certificação será um diferencial importante, refletindo diretamente na eficiência e qualidade dos processos licitatórios e na gestão dos contratos no município.

6. Compromisso com a Excelência e Melhoria Contínua:

A participação no Congresso ELO demonstra o compromisso do Município de Tuntum com a excelência na gestão pública. Investir na capacitação dos servidores do Setor de Licitações e Contratos é essencial para garantir processos transparentes, eficientes e em conformidade com a legislação. Esta iniciativa trará benefícios diretos para a administração pública e para a população, promovendo uma gestão mais eficiente e eficaz.

Diante desses argumentos, torna-se evidente que a participação dos servidores do Setor de Licitações e Contratos no 8º Congresso Brasileiro ELO de Licitações e Contratos é a melhor solução para a capacitação e aprimoramento da equipe. Esta iniciativa proporcionará conhecimentos atualizados, promoverá a troca de experiências e contribuirá para a melhoria contínua dos processos licitatórios e de gestão de contratos do município de Tuntum. Solicitamos, portanto, a aprovação desta participação, reconhecendo sua importância estratégica para a excelência dos serviços prestados pelo setor, conforme ementa em anexo.



SECRETARIA DE ORÇAMENTO, GESTÃO E DESPESAS
SETOR DE LICITAÇÕES E CONTRATOS

Rua Frederico Coelho, nº 411, Centro, Tuntum/MA
CEP 65.763-000, site: tuntum.ma.gov.br
CNPJ 06.138.911/0001-66



6. Estimativa do valor:

6.1. Para a participação dos servidores do Setor de Licitações e Contratos do Município de Tuntum/MA no 8º Congresso Brasileiro ELO de Licitações e Contratos, foi necessária a elaboração de uma estimativa de valor para viabilizar a contratação e o planejamento financeiro.

6.2. A justificativa para essa estimativa baseia-se em duas fontes principais: uma nota de empenho de outro órgão público e os valores disponibilizados no site da própria empresa organizadora do evento, a Elo Consultoria Empresarial e Produção de Eventos Ltda, conforme veio anexo ao DFD.

6.3. A utilização de uma nota de empenho de outra Prefeitura Municipal é uma prática comum e recomendada para obter referências de preços de mercado. Esta nota serve como um indicativo real e atual do custo envolvido na participação em eventos semelhantes. Ao analisar a nota de empenho, verificamos que os valores empenhados por outra administração municipal para a participação no mesmo congresso estão em conformidade com as práticas de mercado e refletem os custos efetivos associados ao evento.

6.4. Para assegurar a precisão da estimativa, também consultamos os valores disponibilizados no site oficial da Elo Consultoria Empresarial e Produção de Eventos Ltda. Esta fonte é confiável, pois representa os preços oficiais praticados pela empresa organizadora do congresso. No site, os valores são detalhados, incluindo descontos progressivos conforme o número de inscrições, o que nos permitiu calcular uma estimativa justa e adequada às necessidades do nosso município.

6.5. Metodologia para a Estimativa de Valor:

6.5.1. Recolhimento de Dados: inicialmente, recolhemos dados da nota de empenho de outra Prefeitura Municipal que já participou de edições anteriores do Congresso ELO. Esses dados forneceram um benchmark de referência para os custos.

6.5.2. Em seguida, verificamos os valores atualizados no site da Elo Consultoria. Os preços incluem informações detalhadas sobre descontos por volume de inscrições, o que nos permitiu ajustar nossa estimativa conforme o número de servidores que participarão do congresso.

6.5.3. Cálculo e Ajuste: Com base nas informações coletadas, calculamos o valor total considerando a inscrição de cinco servidores. Aplicamos os descontos oferecidos pela empresa, resultando em uma estimativa financeira precisa e transparente. Conforme abaixo:

ITEM	DESCRIÇÃO	UND.	QTD.	VALOR UNITÁRIO	VALOR TOTAL
I	Contratação de uma empresa especializada em capacitação para proporcionar a participação de servidores no 8º Congresso Brasileiro Elo de Licitações e Contratos 2024.	UND	6	R\$ 4.590,00 (quatro mil, quinhentos e noventa reais)	R\$ 27.540,00 (sessenta mil reais)



**SECRETARIA DE ORÇAMENTO, GESTÃO E DESPESAS
SETOR DE LICITAÇÕES E CONTRATOS**

Rua Frederico Coelho, nº 411, Centro, Tuntum/MA
CEP 65.763-000, site: tuntum.ma.gov.br
CNPJ 06.138.911/0001-66



6.6. A estimativa de valor para a participação dos servidores do Setor de Licitações e Contratos do Município de Tuntum no 8º Congresso Brasileiro ELO de Licitações e Contratos foi realizada de maneira criteriosa e fundamentada. Utilizando uma nota de empenho de outra Prefeitura Municipal e os valores disponibilizados no site da empresa organizadora, garantimos que nossa estimativa é precisa, transparente e aderente aos padrões de mercado. Solicitamos, portanto, a aprovação desta estimativa, reconhecendo sua importância para o planejamento financeiro e a execução eficiente desta capacitação essencial para nossos servidores.

6.7. Salienta-se que, a estimativa de preços preliminar teve como referência contratos realizados por entes da Administração Direta relacionados ao serviço a ser contratado, sendo passível de alterações de acordo com a solução escolhida e considerando os princípios que norteiam as contratações públicas.

7. Justificativas para o parcelamento ou não da Solução

7.1 O objeto não será parcelado porque é inviável para a prestação dessa categoria de serviços.

8. Posicionamento conclusivo sobre a adequação do contrato:

8.1 Conclui-se que é viável a contratação pretendida pelo setor demandante, havendo justificativa e interesse em atendimento às necessidades dos órgãos, sendo oportuno realizá-la da seguinte forma:

- () contratação direta via dispensa de licitação;
- (x) contratação direta via inexigibilidade de licitação;
- () contratação na modalidade de concorrência;
- () contratação na modalidade de pregão eletrônico.

SETOR DE COMPRAS E PLANEJAMENTO, 17 de junho de 2024.

Equipe de Planejamento da Contratação	
Integrante Administrativo	Integrante Administrativo
Jaynara Araújo da Costa Matrícula nº 1783	Anna Kalliny Soares Ricarte Matrícula nº 3738



MUNICÍPIO DE TUNTUM

RUA FREDERICO COELHO, N°411 - CENTRO - 06.138.911/0001-66

TUNTUM/MA - CEP 65.763-000

FONE: (99) 99220-0236



CÓDIGO DE ACESSO

17319DA7676442639E2F0AB97063CFD7

VERIFICAÇÃO DAS ASSINATURAS

Este documento foi assinado digitalmente/eletronicamente pelos seguintes signatários nas datas indicadas

Para verificar a validade das assinaturas acesse o link abaixo

<https://tuntum.flowdocs.com.br/public/assinaturas/17319DA7676442639E2F0AB97063CFD7>



MUNICÍPIO DE JANDAÍRA

Av. Aristófares Fernandes, , Centro, Jandaíra/RN CEP: 59594000
CNPJ: 08.309.239/0001-50

Nota de Empenho

Sistema Orçamentário, Financeiro e Contábil

Empenho: 1020001/2023	Espécie: Ordinário	Data Emissão: 20/10/2023	Valor Doc.: 4.590,00
Solicitação Despesa: 128/2023	Ordem CS: 1168/2023	Pré-Empenho: 106/2023	Saldo Anterior: 64.690,11
Nº Recibo Anexo 38: 388.781	Empenho Original:	Processo: 2529/2023	Saldo Atual: 60.100,11
Reg. 126 - Inexigibilidade 53 / 2023 - Art. 25, II, da Lei federal 8.666/93 - Processo Licitação 126/2023			
Despesa:			

Credor: **ELO CONSULTORIA EMPRESARIAL E PRODUCAO DE EVENTOS LTDA CNPJ: 00.714.403/0001-00**
 Endereço: SCN Quadra 2 Bloco A, 190, SALAS 101 E 102, LOJA 103, 1º PAVIMENTO, Brasília/DF - CEP: 70.712-900

Unidade Orcamentária:	03.001	SECRETARIA MUN. DE ADM., PLAN. E DESENVOLVIMENTO
Função:	04	ADMINISTRAÇÃO
Sub-Função:	122	ADMINISTRAÇÃO GERAL
Programa:	0002	Administrando com Responsabilidade
Ação:	2007	MANUTENÇÃO DAS ATIVIDADES DA SECRETARIA MUNICIPAL DE ADMINISTRAÇÃO
Natureza:	3.3.90.39	OUTROS SERVIÇOS DE TERCEIROS - PESSOA JURÍDICA
Subelemento:	099	OUTROS SERVIÇOS DE TERCEIROS - PESSOA JURIDICA
Fonte:	15000000	Recursos não Vinculados de Impostos
Região:	0001	Jandaíra

Obrigação demais valores

Janeiro	Fevereiro	Março	Abril	Mai	Junho	Julho	Agosto	Setembro	Outubro	Novembro	Dezembro
0,00	0,00	0,00	0,00	0,00	0,00	0,00	0,00	0,00	4.590,00	0,00	0,00

Setor: ADMINISTRAÇÃO - ADM

Objeto/Observação: Inscrição para o "7º Congresso Brasileiro Elo Consultoria de Licitações e Contratos", programado pela empresa ELO CONSULTORIA EMPRESARIAL E PRODUCAO DE EVENTOS LTDA, no período de 08, 09 e 10 de novembro de 2023, em Brasília/DF.

Justificativa: Excelentíssima Senhora Prefeita, Venho mediante o presente solicitar a Vossa Excelência avaliar a possibilidade de que seja autorizada a inscrição da Sra. Sra. Marina Nayara Silva dos Santos, atualmente ocupando a função de Pregoeira, no "7º Congresso Brasileiro Elo Consultoria de Licitações e Contratos", programado pela empresa ELO CONSULTORIA EMPRESARIAL E PRODUCAO DE EVENTOS LTDA., no período de 08, 09 e 10 de novembro de 2023, em Brasília/DF, evento híbrido, conforme prospecto anexo. De acordo com o referido prospecto, "o 7º Congresso Brasileiro Elo Consultoria de Licitações e Contratos é "um evento de importância nacional e que trará os maiores mestres, conteúdos e debates no âmbito do Direito Administrativo". Participar do maior encontro nacional de compras públicas não é apenas se capacitar, mas sim se preparar com o mais alto padrão de qualidade, aproveitar a presença dos maiores doutrinadores do país e trocar experiências com colegas de profissão. Já são 7 anos de sucesso, mas para fazer do Congresso Brasileiro Elo Consultoria de Licitações e Contratos um evento único dentro da Administração Pública, a equipe Elo Consultoria trabalha o ano todo para levar aos participantes uma programação diferenciada e as mais recentes atualizações legislativas e jurisprudencial. É importante ainda destacar que o público-alvo do referido evento são: Gestores e fiscais de contratos.

Servidores em geral que atuam nos processos de licitações públicas • Membros de Comissões de Licitação • Ordenadores de despesa • Procuradores e Advogados Públicos • Auditores e servidores dos Tribunais de Contas e do Controle Interno • Pregoeiro • Membros dos Ministérios Públicos e Magistrados • Comissões de Apoio ao Pregoeiro • Servidores dos órgãos jurídicos • Advogados • Fornecedores e prestadores de serviços • Auditores e Servidores de órgãos de controle interno e externo • Prefeitos e servidores das Prefeituras Municipais • Gestores Públicos em Geral • Demais profissionais interessados no assunto

Merece destaque ainda, a questão da necessidade de capacitação dos servidores para aplicação da Nova Lei de Licitações, já em vigor, com aplicação obrigatória, a partir de 30 de dezembro de 2023. Não é demais lembrar, que nova Lei n.º 14.133/21, traz inúmeras inovações para a matéria de licitações e contratos administrativos, no sentido de uniformizar regras procedimentais que até então eram editadas individualmente por cada órgão e entidade da administração pública segundo suas necessidades e peculiaridades próprias, se faz absolutamente preciso a qualificação conforme previsto na parte final do inciso II do art. 7º da Lei nº 14.133/21, qual seja: a qualificação do agente público atestada por certificação profissional emitida por escola de governo criada e mantida pelo poder público. Assim, a finalidade do 7º Congresso Brasileiro Elo Consultoria de Licitações e Contratos é por demais condizente com as atribuições da Pregoeira do Município. O Congresso será no Formato Híbrido, com carga horária de 24 Horas de Capacitação. O preço da inscrição até 31 de outubro de 2023 é de R\$ 4.590,00 (quatro mil e quinhentos e noventa reais) por participante. Assim, caso seja da aquiescência de Vossa Senhoria, peço-lhe vênha para sugerir que a presente solicitação seja direcionada à análise Secretária Municipal de Finanças, com vistas a aferir a viabilidade orçamentária da proposição e o enquadramento da demanda. Cordialmente,

Item	Qtde	Unidade Medida	Vir. Unitário	Vir. Total
0012332 - Inscrição para o "7º Congresso Brasileiro Elo Consultoria de Licitações e Contratos", programado pela empresa ELO CONSULTORIA EMPRESARIAL E PRODUCAO DE EVENTOS LTDA., no período de 08, 09 e 10 de novembro de 2023, em Brasília/DF.	1	UNIDADE	4.590,00	4.590,00



MUNICIPIO DE JANDAÍRA

Av. Aristófaues Fernandes, , Centro, Jandaíra/RN CEP: 59594000
CNPJ: 08.309.239/0001-50

Nota de Empenho

Sistema Orçamentário, Financeiro e Contábil



JACKSON GEOVANE FELIPE DA CRUZ
701.009.584-19
SECRETARIO DE FINANÇAS

MARINA DIAS MARINHO
058.436.154-80
PREFEITA



SECRETARIA MUNICIPAL DE ORÇAMENTO, GESTÃO E DESPESAS
SETOR DE COMPRAS E PLANEJAMENTO

Rua Frederico Coelho, nº 411, Centro, Tuntum/MA
CEP 65.763-000, site: tuntum.ma.gov.br
CNPJ 06.138.911/0001-66



Processo Administrativo nº 33/2024

MAPA DE GERENCIAMENTO DE RISCOS

O documento visa a elaboração de um MAPA DE GERENCIAMENTO DE RISCOS para a futura **CONTRATAÇÃO DE EMPRESA ESPECIALIZADA EM CAPACITAÇÃO EM LICITAÇÕES E CONTRATOS PARA PROPORCIONAR A PARTICIPAÇÃO DE 6 (SEIS) SERVIDORES NO 8º CONGRESSO BRASILEIRO ELO DE LICITAÇÕES E CONTRATOS, QUE SERÁ REALIZADO DE FORMA PRESENCIAL EM BRASÍLIA/DF**, de forma a melhor atender as necessidades do município de Tuntum/MA.

1 – INTRODUÇÃO

O gerenciamento de riscos permite ações contínuas de planejamento, organização e controle dos recursos relacionados aos riscos que possam comprometer o sucesso da contratação, da execução do objeto e da gestão contratual.

O Mapa de Gerenciamento de Riscos deve conter a identificação e a análise dos principais riscos, consistindo na compreensão da natureza e determinação do nível de risco, que corresponde à combinação do impacto e de suas probabilidades que possam comprometer a efetividade da contratação/aquisição, bem como o alcance dos resultados pretendidos com o objeto. Para cada risco identificado, define-se: a probabilidade de ocorrência dos eventos, os possíveis danos e impacto caso o risco ocorra, possíveis ações preventivas e de contingência (respostas aos riscos), a identificação de responsáveis pelas ações, bem como o registro e o acompanhamento das ações de tratamento dos riscos. Os riscos identificados no projeto devem ser registrados, avaliados e tratados:

Durante a fase de planejamento, a equipe de Planejamento da Contratação deve proceder às ações de gerenciamento de riscos e produzir o Mapa de Gerenciamento de Riscos; Durante a fase de Seleção do Fornecedor, o Integrante Administrativo com apoio dos Integrantes Técnico e Requisitante deve proceder às ações de gerenciamento dos riscos e atualizar o Mapa de Gerenciamento de Riscos; e, Durante a fase de Gestão do Contrato, a Equipe de Fiscalização do Contrato, sob coordenação do Gestor do Contrato, deverá proceder à atualização contínua do Mapa de Gerenciamento de Riscos, procedendo à reavaliação dos riscos identificados nas fases anteriores com a atualização de suas respectivas ações de tratamento, e à identificação, análise, avaliação e tratamento de novos riscos.

A seguir são definidos os parâmetros escalares que representam, para o processo de contratação em análise, os níveis de probabilidade e impacto, que resultarão nos níveis de risco, após a multiplicação. Esses resultados irão nortear as ações relacionadas aos riscos durante as fases de contratação (planejamento, seleção de fornecedor e gestão do contrato).

ESCALA DE PROBABILIDADE		
PROBABILIDADE	PESO	DESCRIÇÃO
Muito Baixa	1	Em situações excepcionais o evento poderá até ocorrer, mas não há histórico conhecido do evento ou não há indícios que sinalizem sua ocorrência, portanto, é improvável que aconteça.
Baixa	2	O histórico conhecido aponta para baixa frequência, podendo o evento ocorrer de forma inesperada ou casual.
Média	5	Repete-se com frequência razoável ou há indícios que possa ocorrer de alguma forma.
Alta	8	Repete-se com elevada frequência ou sua ocorrência é até esperada, pois os indícios apontam essa possibilidade.
Muito Alta	10	Os indícios indicam claramente que o evento ocorrerá, portanto, é praticamente certo.

Tabela 1: Escala de classificação de probabilidade.

Na tabela a seguir apresentamos a Classificação de impacto, que consiste em um instrumento de apoio para a definição de classificação do nível de impacto.

ESCALA DE IMPACTO		
IMPACTO	PESO	DESCRIÇÃO
Muito Baixo	1	Não altera o alcance do objetivo.
Baixo	2	Compromete em alguma medida o alcance do objetivo, mas não impede o alcance da maior parte do atingimento do objetivo.
Médio	5	Compromete razoavelmente o alcance do objetivo, porém recuperável.
Alto	8	Compromete a maior parte do atingimento do objetivo, sendo de difícil reversão.

Assinado por 2 pessoas: JAYNARA ARAUJO DA COSTA e ANNA KALLINY SOARES RICARTE
Documento assinado digitalmente/electronicamente. Confira as assinaturas no link: <https://tuntum.flowdocs.com.br/public/assinaturas/5F5C4F5295405A349097DEB1>





**SECRETARIA MUNICIPAL DE ORÇAMENTO, GESTÃO E DESPESAS
SETOR DE COMPRAS E PLANEJAMENTO**

Rua Frederico Coelho, nº 411, Centro, Tuntum/MA
CEP 65.763-000, site: tuntum.ma.gov.br
CNPJ 06.138.911/0001-66



Muito Alto	10	Compromete totalmente ou quase totalmente o atingimento do objetivo, de forma irreversível.
-------------------	----	---

Tabela 2: Escala de classificação de impacto.

Já na próxima tabela apresentamos a Matriz Probabilidade x Impacto, que consiste em um instrumento de apoio para a definição dos critérios de classificação do nível de risco.

		MATRIZ DE RISCO				
		10	20	50	80	100
CL Impacto	Muito Alto 10	RM	RM	RA	RE	RE
	Alto 8	8 RB	16 RM	40 RA	64 RA	80 RE
	Médio 5	5 RB	10 RM	25 RM	40 RA	50 RA
	Baixo 2	2 RB	4 RB	10 RM	16 RM	20 RM
	Muito Baixo 1	1 RB	2 RB	5 RB	8 RB	10 RM
		Muito Baixa 1	Baixa 2	Média 5	Alta 8	Muito Alta 10
		Probabilidade				

Tabela 3: Matriz de Probabilidade x Impacto

CLASSIFICAÇÃO DE NÍVEL DE RISCO

RISCO	ESCALA
RB (Risco Baixo)	0 - 9
RM (Risco Médio)	10 - 39
RA (Risco Alto)	40 - 79
RE (Risco Extremo)	80 - 100

Tabela 4: Classificação do nível do risco.

Cumpra esclarecer se o produto da probabilidade versus impacto de cada risco deve se enquadrar em uma região da matriz probabilidade x impacto. Assim, caso o risco enquadre-se na região verde (1 a 9), seu nível de risco é entendido como baixo, logo, admite-se a aceitação ou adoção das medidas preventivas. Caso esteja na região amarela (10 a 39), entende-se como médio; se estiver na região laranja (40 a 79) entende-se como alto e se estiver na região vermelha (80 a 100), entende-se como nível de risco muito alto (risco extremo).

2 – IDENTIFICAÇÃO E ANÁLISE DOS PRINCIPAIS RISCOS

A tabela a seguir apresenta um exemplo de riscos identificados e classificados.

Id	Risco	Relacionado ao (à): ¹	P ²	I ³	Nível de Risco (P x I) ⁴
R01	Problemas no processo de licitação	Planejamento da Contratação	1	8	8
R02	Estudos Técnicos Preliminares (ETP), Mapa de Gerenciamento de Risco (MGR) e Termo de Referência (TR) deficientes e/ou inconsistentes.	Planejamento da Contratação	8	8	64
R03	Falha na pesquisa de preços	Planejamento da Contratação	2	8	16
R04	Impugnações ou interposição de recursos.	Seleção do Fornecedor	5	10	50
R05	Valores licitados superiores aos estimados para a contratação dos serviços.	Seleção do Fornecedor	2	8	16
R06	Baixa qualificação técnica da empresa para aquisição/execução do objeto (garantia/suporte técnico).	Gestão Contratual	8	10	80
R07	Descumprimento de cláusulas contratuais pela contratada	Gestão Contratual	2	8	16

Assinado por 2 pessoas: JAYNARA ARAUJO DA COSTA e ANNA KALLINY SOARES RICARTE
Documento assinado digitalmente/electronicamente. Confira as assinaturas no link: <https://tuntum.flowdocs.com.br/public/assinaturas/5F5C4F2262E4C4F5295405A349097DEB1>





**SECRETARIA MUNICIPAL DE ORÇAMENTO, GESTÃO E DESPESAS
SETOR DE COMPRAS E PLANEJAMENTO**

Rua Frederico Coelho, nº 411, Centro, Tuntum/MA
CEP 65.763-000, site: tuntum.ma.gov.br
CNPJ 06.138.911/0001-66



Legenda: **P** – Probabilidade; **I** – Impacto.

1

A qual natureza o risco está associado: fases do Processo da Contratação ou Solução Tecnológica.

2

Probabilidade: chance de algo acontecer, não importando se definida, medida ou determinada objetiva ou subjetivamente, qualitativa ou quantitativamente, ou se descrita utilizando-se termos gerais ou matemáticos (ISO/IEC 31000:2009, item 2.19).

3

Impacto: resultado de um evento que afeta os objetivos (ISO/IEC 31000:2009, item 2.18).

4

Nível de Risco: magnitude de um risco ou combinação de riscos, expressa em termos da combinação das consequências e de suas probabilidades (ISO/IEC 31000:2009, e demais instruções normativas).

3 – AVALIAÇÃO E TRATAMENTO DOS RISCOS IDENTIFICADOS

3.1. Riscos relacionados à fase de Planejamento da Contratação:

Risco 01	Risco:	Problemas no processo de licitação para contratação do objeto do Termo de Referência	
	Probabilidade:	Muito Baixa	
	Impacto:	Alto	
	Dano (Consequência) 1:	Atraso no processo de contratação.	
	Tratamento:	Mitigar.	
	Id	Ação de tratamento Preventiva	Responsável
	1	Cumprir os prazos para contratação, revisar e acompanhar as mudanças nos documentos de planejamento da contratação que influenciam no descumprimento do cronograma.	Equipe de Planejamento da Contratação
2	Elaborar os documentos de planejamento da contratação com estrita observância à legislação e normativos complementares.	Equipe de Planejamento da Contratação	
Id	Ação de tratamento de Contingência	Responsável	
1	Dedicação exclusiva da equipe de planejamento para minimizar os impactos.	Equipe de Planejamento da Contratação	

Risco 02	Risco:	Estudos Técnicos Preliminares (ETP), Mapa de Gerenciamento de Risco (MGR) e Termo de Referência (TR) deficientes ou inconsistentes.	
	Probabilidade:	Baixo	
	Impacto:	Baixo	
	Dano (Consequência) 1:	Especificação elaboradas com inconsistências técnicas.	
	Dano (Consequência) 2:	Elaboração do ETP, MR e TR com ausência de itens normativamente exigidos.	
	Dano (Consequência) 3:	Requisitos técnicos com alto risco de não serem atendidos.	
	Tratamento:	Mitigar.	
	Id	Ação de tratamento Preventiva	Responsável
1	Convocação de servidores com conhecimento técnico adequado disponíveis à demanda para a confecção dos artefatos	Autoridade competente	
2	(Formação da equipe) Realização de cursos, seminários e palestras pertinentes ao tema.	Autoridade competente	

Assinado por 2 pessoas: JAYNARA ARAUJO DA COSTA e ANNA KALLINY SOARES RICARTE
Documento assinado digitalmente/electronicamente. Confira as assinaturas no link: <https://tuntum.ma.gov.br/public/assinaturas/5F5CAF2262EC4F5295405A349097DEB1>





SECRETARIA MUNICIPAL DE ORÇAMENTO, GESTÃO E DESPESAS
SETOR DE COMPRAS E PLANEJAMENTO

Rua Frederico Coelho, nº 411, Centro, Tuntum/MA
CEP 65.763-000, site: tuntum.ma.gov.br
CNPJ 06.138.911/0001-66



3	Revisão dos artefatos pelos servidores que compõem as áreas envolvidas e, em consequência, maior participação no processo de contratação.	Equipe de Planejamento da Contratação
4	Uso de modelos instrumentais técnicos preestabelecidos pelos órgãos competentes, em especial, SGD/ME.	Integrante Técnico apoiado pela Equipe de Planejamento da Contratação
Id	Ação de tratamento de Contingência	Responsável
1	Revisão de documentos durante o planejamento da contratação.	Equipe de Planejamento da Contratação
2	Suspensão do certame e revisão do processo de planejamento da contratação.	Integrante Requisitante e Técnico

Risco 03	Risco:	Falha na pesquisa de preços	
	Probabilidade:	Baixa	
	Impacto:	Alto	
	Dano (Consequência) 1:	Elevação dos preços ou inexequibilidade das propostas.	
	Dano (Consequência) 2:	Impossibilidade de contratação.	
	Tratamento:	Mitigar.	
	Id	Ação de tratamento Preventiva	Responsável
	1	Seguir os procedimentos para a realização de pesquisa de preços de acordo com o Decreto Municipal n. 143, de 2023.	Integrante Administrativo
	2	Ampliar a pesquisa de preços, não se restringindo a apenas três propostas.	Integrante Administrativo
	3	Levar em consideração, quando cabível, os questionamentos das empresas concorrentes.	Equipe de Planejamento da Contratação
Id	Ação de tratamento de Contingência	Responsável	
1	Refazer a pesquisa de preços seguindo os procedimentos de acordo com o Decreto Municipal n. 143, de 2023.	Integrante Administrativo	

3.2. Riscos relacionados à fase de Seleção do Fornecedor:

Risco 04	Risco:	Impugnações ou interposição de recursos.	
	Probabilidade:	Baixa	
	Impacto:	Baixa	
	Dano (Consequência) 1:	Atraso no processo de contratação.	
	Dano (Consequência) 2:	Impossibilidade de contratação.	
	Tratamento:	Mitigar.	
	Id	Ação de tratamento Preventiva	Responsável
	1	Elaborar e revisar criteriosamente os artefatos de planejamento da contratação de acordo com os normativos vigentes.	Equipe de Planejamento da Contratação
	2	Avaliar e realizar os ajustes recomendados pela Consultoria Jurídica para sanar inconformidades dos documentos de planejamento da contratação com a legislação vigente.	Equipe de Planejamento da Contratação
	Id	Ação de tratamento de Contingência	Responsável
1	Empenhar-se no atendimento aos pedidos de esclarecimento buscando	Equipe de Planejamento da	

Assinado por 2 pessoas: JAYNARA ARAUJO DA COSTA e ANNA KALLINY SOARES RICARTE
Documento assinado digitalmente/eletronicamente. Confira as assinaturas no link: <https://tuntum.iflowdocs.com.br/public/assinaturas/5F5CAF2262E C4F5295405A349097DEB1>





**SECRETARIA MUNICIPAL DE ORÇAMENTO, GESTÃO E DESPESAS
SETOR DE COMPRAS E PLANEJAMENTO**

Rua Frederico Coelho, nº 411, Centro, Tuntum/MA
CEP 65.763-000, site: tuntum.ma.gov.br
CNPJ 06.138.911/0001-66



	nos repositórios legais e jurisprudenciais os elementos de sustentação das opções adotadas para a contratação.	Contratação
2	Aperfeiçoar a elaboração dos documentos de planejamento da contratação com estrita observância à legislação e normativos complementares.	Equipe de Planejamento da Contratação

Risco 05	Risco:	Contratação do objeto do Termo e Referência a custos acima da média do mercado.	
	Probabilidade:	Baixa	
	Impacto:	Alto	
	Dano (Consequência) 1:	Prejuízo ao erário.	
	Tratamento:	Mitigar.	
	Id	Ação de tratamento Preventiva	Responsável
	1	Realizar ampla pesquisa de preço obedecendo a Orientação normativa específica para tal fim	Integrante Administrativo e Equipe de Planejamento da Contratação
	2	Considerar custos com encargos, tributos, frete e instalação quando for o caso.	Equipe de Planejamento da Contratação
	3	Observar os orçamentos recebidos, excluindo aqueles com indícios de falhas.	Equipe de Planejamento da Contratação
	Id	Ação de tratamento de Contingência	Responsável
1	Revisar orçamentos recebidos.	Equipe de Planejamento da Contratação	
2	Observar preços de outras licitações.	Equipe de Planejamento da Contratação	
3	Não adjudicação dos bens.	Agente de Contratação/Pregoeiro	

3.3. Riscos relacionados à fase de Gestão Contratual

Risco 06	Risco:	Baixa qualificação técnica da empresa fornecedora (garantia/suporte técnico).	
	Probabilidade:	Baixa	
	Impacto:	Muito Alto	
	Dano (Consequência) 1:	Inobservância de termos e condições estabelecidos nos documentos do Planejamento da contratação.	
	Tratamento:	Mitigar.	
	Id	Ação de tratamento Preventiva	Responsável
	1	Capacitar servidores para que acompanhem a execução do contrato.	Equipe de Planejamento da Contratação
Id	Ação de tratamento de Contingência	Responsável	
1	Estabelecer rotinas de controle para o efetivo cumprimento das obrigações.	Setor de Fiscalização e Gestor do Contrato	

Risco 07	Risco:	Descumprimento de condições e obrigações previstas no TR e anexos pela contratada.	
	Probabilidade:	Baixa	
	Impacto:	Alto	
	Dano (Consequência) 1:	Não prestação de serviços.	
	Tratamento:	Mitigar.	
Id	Ação de tratamento Preventiva	Responsável	

Assinado por 2 pessoas: JAYNARA ARAUJO DA COSTA e ANNA KALLINY SOARES RICARTE
Documento assinado digitalmente/eletronicamente. Confira as assinaturas no link: <https://tuntum.flowdocs.com.br/public/assinaturas/5F5CAF2262E C4F5295405A349097DEB1>





SECRETARIA MUNICIPAL DE ORÇAMENTO, GESTÃO E DESPESAS
SETOR DE COMPRAS E PLANEJAMENTO

Rua Frederico Coelho, nº 411, Centro, Tuntum/MA
CEP 65.763-000, site: tuntum.ma.gov.br
CNPJ 06.138.911/0001-66



1	Acompanhar a entrega dos bens aferindo se os requisitos exigidos no Edital e Anexos estão sendo cumpridos de acordo com a qualidade exigida.	Setor de Fiscalização
2	Avaliar se os materiais entregues estão atendendo as expectativas da contratação.	Setor de Fiscalização
3	Dimensionamento adequado do corpo de fiscalização e gestão contratual.	Autoridade competente
Id	Ação de tratamento de Contingência	Responsável
1	Notificar formalmente a Contratada quando cláusulas do contrato forem descumpridas.	Setor de Fiscalização e Gestor do Contrato
2	Aplicar glosas e penalidades previstas no instrumento convocatório, de forma a coibir a reincidência.	Setor de Fiscalização e Gestor do Contrato
3	Instituir nova equipe de planejamento da contratação e promover uma nova contratação para evitar o comprometimento da continuidade dos serviços da instituição, em caso de dificuldade de resolução das inconformidades.	Autoridade competente.

4 – ACOMPANHAMENTO DAS AÇÕES DE TRATAMENTO DE RISCOS

Os riscos identificados e passíveis de ações para sua mitigação na fase de planejamento tiveram ações preventivas tomadas. Os riscos referentes às fases de Seleção do Fornecedor e gestão do Contrato serão acompanhados pela Equipe de Planejamento da Contratação para efetivar as devidas estabelecidas neste mapa.

Id. Risco	Id. Ação	Registro e acompanhamento das ações de tratamento dos riscos
R01	P1	Membros da Equipe de Licitação e equipe técnica demandante se reuniram para iniciar o planejamento da contratação. Nessa onde foram definidos os participantes do grupo de planejamento da aquisição.
R01	P2	Início da elaboração dos documentos/artefatos estabelecidos pelos respectivos normativos correspondentes.
R03	P2	Iniciado efetivamente a elaboração dos documentos de planejamento da contratação, utilizando-se os templates e Listas de Verificação elaborados pelo órgão AGU, disponíveis em: https://www.gov.br/governodigital/pt-br/contratacoes/templates-e-listas-de-verificacao
R03	P1, P2	Iniciou-se a pesquisa de preços, com solicitações a empresas especializadas no fornecimento do objeto do Termo de Referência, bem como, pesquisas no Painel de Preços, para compor o mapa de preços, considerando as ações previstas no mapa.
R02	P1, P2	Artefatos produzidos pelo integrante demandante e revisado pelo Integrante requisitante, administrativo e pregoeiro, conforme documentos ETP, TR e MGR.

5 – APROVAÇÃO E ASSINATURA

O Setor de Compras e Planejamento, nos termos da Portaria nº 340, de 26 de dezembro de 2023 apresenta o Mapa de Gerenciamento de Risco, certificando que somos responsáveis pela elaboração do presente documento.

SETOR DE COMPRAS E PLANEJAMENTO, 17 de junho de 2024.



SECRETARIA MUNICIPAL DE ORÇAMENTO, GESTÃO E DESPESAS
SETOR DE COMPRAS E PLANEJAMENTO

Rua Frederico Coelho, nº 411, Centro, Tuntum/MA
CEP 65.763-000, site: tuntum.ma.gov.br
CNPJ 06.138.911/0001-66



Equipe de Planejamento da Contratação	
Integrante Administrativo	Integrante Administrativo
Jaynara Araújo da Costa Matrícula nº 1783	Anna Kalliny Soares Ricarte Matrícula nº 3738

Assinado por 2 pessoas: JAYNARA ARAUJO DA COSTA e ANNA KALLINY SOARES RICARTE
Documento assinado digitalmente/electronicamente. Confira as assinaturas no link: <https://tuntum.flowdocs.com.br/public/assinaturas/5F5CAF22262EC4F5295405A349097DEB1>





MUNICÍPIO DE TUNTUM

RUA FREDERICO COELHO, N°411 - CENTRO - 06.138.911/0001-66

TUNTUM/MA - CEP 65.763-000

FONE: (99) 99220-0236



CÓDIGO DE ACESSO

5F5CAF2262EC4F5295405A349097DEB1

VERIFICAÇÃO DAS ASSINATURAS

Este documento foi assinado digitalmente/eletronicamente pelos seguintes signatários nas datas indicadas

Para verificar a validade das assinaturas acesse o link abaixo

<https://tuntum.flowdocs.com.br/public/assinaturas/5F5CAF2262EC4F5295405A349097DEB1>



De: Setor de Compras e Planejamento
Enviado por: Kalline Paiva Mendes (kalline)
Para: Setor de Licitações e Contratos
Data: 17 de junho de 2024 às 16:24

Segue, em anexo, Despacho Administrativo para providências.

Anexo(s)

4. Despacho para TR - INEX.pdf



**SECRETARIA MUNICIPAL DE ORÇAMENTO, GESTÃO E DESPESAS
SETOR DE COMPRAS E PLANEJAMENTO**

Rua Frederico Coelho, nº 411, Centro, Tuntum/MA
CEP 65.763-000, site: tuntum.ma.gov.br
CNPJ 06.138.911/0001-66



DESPACHO ADMINISTRATIVO

A senhora,

SAFIRA CARVALHO DIAS

Chefe do Setor de Licitações e Contratos

Prezada senhora,

Cumprimentando-o(a) cordialmente, venho por meio deste despacho administrativo para informar que foram concluídas as providências solicitadas quanto à elaboração do Estudo Técnico Preliminar – ETP e do Mapa de Gerenciamento de Riscos - MGR, conforme requisitado no processo administrativo.

Diante disso, solicitamos que os documentos elaborados sejam encaminhados ao setor responsável para a elaboração do Termo de Referência, em conformidade com o que determina o inciso XXIII, artigo 6º, da Lei 14.133/2021.

SETOR DE COMPRAS E PLANEJAMENTO, 17 de junho de 2024.

KALLINE PAIVA MENDES

Chefe do Setor de Compras e Planejamento

Portaria nº 08/2024



MUNICÍPIO DE TUNTUM

RUA FREDERICO COELHO, N°411 - CENTRO - 06.138.911/0001-66

TUNTUM/MA - CEP 65.763-000

FONE: (99) 99220-0236



CÓDIGO DE ACESSO

CD4CBD08ADA343D0AFA5AE20359EF2DB

VERIFICAÇÃO DAS ASSINATURAS

Este documento foi assinado digitalmente/eletronicamente pelos seguintes signatários nas datas indicadas

Para verificar a validade das assinaturas acesse o link abaixo

<https://tuntum.flowdocs.com.br/public/assinaturas/CD4CBD08ADA343D0AFA5AE20359EF2DB>



De: Setor de Licitações e Contratos
Enviado por: Safira Carvalho Dias (safira)
Para: Setor de Licitações e Contratos
Data: 18 de junho de 2024 às 10:30

Segue, em anexo, despacho de designação.

Chefe do Setor de Licitações e Contratos

Anexo(s)

5. Despacho de Designação - INEX.pdf



**SECRETARIA MUNICIPAL DE ORÇAMENTO, GESTÃO E DESPESAS
SETOR DE LICITAÇÕES E CONTRATOS**

Rua Frederico Coelho, nº 411, Centro, Tuntum/MA
CEP 65.763-000, site: tuntum.ma.gov.br
CNPJ 06.138.911/0001-66



DESPACHO DE DESIGNAÇÃO

CONSIDERANDO que cabe ao Chefe do Setor de Licitações e Contratos a distribuição dos processos administrativos, conforme o Decreto Municipal nº 143, de 2023;

CONSIDERANDO que a Portaria nº 324, de 02 de outubro de 2023, fez a devida nomeação para o cargo de Chefe do Setor de Licitações e Contratos;

DESIGNO, para este processo administrativo, como responsável pela elaboração da Termo de Referência, a servidora:

- I. Karuanny Costa Vieira – Integrante Administrativo – matrícula nº 04503

SETOR DE LICITAÇÕES E CONTRATOS, 18 de junho de 2024.

SAFIRA CARVALHO DIAS

Chefe do Setor de Licitações e Contratos

Portaria nº 324/2023



MUNICÍPIO DE TUNTUM

RUA FREDERICO COELHO, N°411 - CENTRO - 06.138.911/0001-66

TUNTUM/MA - CEP 65.763-000

FONE: (99) 99220-0236



CÓDIGO DE ACESSO

C6B94A2A21144BA78A7838062D1A6035

VERIFICAÇÃO DAS ASSINATURAS

Este documento foi assinado digitalmente/eletronicamente pelos seguintes signatários nas datas indicadas

Para verificar a validade das assinaturas acesse o link abaixo

<https://tuntum.flowdocs.com.br/public/assinaturas/C6B94A2A21144BA78A7838062D1A6035>



De: Setor de Licitações e Contratos
Enviado por: Karuanny Costa Vieira (karuanny)
Para: Setor de Licitações e Contratos
Data: 21 de junho de 2024 às 10:18

Segue, em anexo, Termo de Referência

Anexo(s)

6.0 - TERMO DE REFERÊNCIA. INEX.pdf



SECRETARIA MUNICIPAL DE ORÇAMENTO, GESTÃO E DESPESAS
SETOR DE LICITAÇÕES E CONTRATOS

Rua Frederico Coelho, nº 411, Centro, Tuntum/MA
Cep: 65.763-000, site: tuntum.ma.gov.br
CNPJ 06.138.911/0001-66



TERMO DE REFERÊNCIA

Processo Administrativo nº 33/2024

1. CONDIÇÕES GERAIS DA CONTRATAÇÃO

1.1. Contratação de empresa especializada em capacitação em Licitações e Contratos para proporcionar a participação de 6 (seis) servidores no 8º Congresso Brasileiro Elo de Licitações e Contratos, que será realizado na forma presencial em Brasília/DF, nos termos da tabela abaixo, conforme condições e exigências estabelecidas neste instrumento.

ITEM	DESCRIÇÃO	UND	QTD	VALOR UNITÁRIO	VALOR TOTAL
1	Contratação de uma empresa especializada em capacitação para proporcionar a participação de servidores no 8º Congresso Brasileiro Elo de Licitações e Contratos 2024.	UND	6	R\$	R\$

1.2. O prazo de vigência da contratação é de 6 (seis) meses, contados da assinatura do contrato, na forma do artigo 105 da Lei nº 14.133, de 2021.

1.3. O contrato oferece maior detalhamento das regras que serão aplicadas em relação à vigência da contratação.

2. FUNDAMENTAÇÃO E DESCRIÇÃO DA NECESSIDADE DA CONTRATAÇÃO

2.1. A Fundamentação da Contratação e de seus quantitativos estão elencados na alínea f, inciso III, do art. 74, da Lei 14.133/2021, devido a singularidade do objeto contratado, dessa forma, tornar-se inviável a avaliação de maneira objetiva as empresas que melhor atenderiam ao objeto, não havendo que se falar em outra modalidade de licitação mais vantajosa para a Administração, senão a contratação direta por inexigibilidade

2.2. O Setor de Licitações e Contratos é responsável pelos processos licitatórios e pela gestão de contratos administrativos, função essencial para a administração pública, tendo uma alta complexidade e constante atualização das normas e regulamentos.

2.3. A capacitação de servidores tem como objetivo assegurar que todos estejam atualizados quanto as mais recentes mudanças na legislação e nas normas aplicáveis aos processos licitatórios e a gestão de contratos.

2.4. A justificativa deve-se a necessidade de garantir que os servidores contem com os pressupostos profissionais e técnicos necessários para bem desempenhar a função para a qual foram designados, e assim conduzir processos com maior precisão, transparência e eficiência.

3. DESCRIÇÃO DA SOLUÇÃO COMO UM TODO CONSIDERADO O CICLO DE VIDA DO OBJETO E ESPECIFICAÇÃO DO PRODUTO

3.1. A solução mais viável é a contratação de um curso presencial para a capacitação dos servidores do Setor de Licitações e Contratos do Município de Tuntum/MA, tendo como base:

Assinado por 1 pessoa: KARUJANY COSTA VIEIRA
Documento assinado digitalmente/electronicamente. Confira as assinaturas no link: <https://tuntum.flowdocs.com.br/public/assinaturas/85C4D73AF3AB4E378DDDC9405CFD531A9>





SECRETARIA MUNICIPAL DE ORÇAMENTO, GESTÃO E DESPESAS SETOR DE LICITAÇÕES E CONTRATOS

Rua Frederico Coelho, nº 411, Centro, Tuntum/MA
Cep: 65.763-000, site: tuntum.ma.gov.br
CNPJ 06.138.911/0001-66



- a) ofertar um curso presencial para assegurar um aprendizado eficaz, profundo e de alta qualidade;
- b) aumentar a efetividade dos processos com maior precisão, transparência e eficiência, refletindo diretamente na qualidade dos serviços prestados pela administração pública.
- c) Investir no aprimoramento técnico dos servidores públicos.
- d) Possibilidade de troca de experiências e conhecimentos entre os participantes, além do esclarecimento de dúvidas e realização de atividades práticas de forma dinâmica.

4. REQUISITOS DA CONTRATAÇÃO

Subcontratação

- 4.1. Não é admitida a subcontratação do objeto contratual.

Garantia da contratação

- 4.2. Não haverá exigência da garantia da contratação dos artigos 96 e seguintes da Lei nº 14.133, de 2021, pelas razões constantes do Estudo Técnico Preliminar.

5. MODELO DE EXECUÇÃO DO OBJETO

Condições de Execução

- 5.1. A execução do objeto seguirá a seguinte dinâmica:
 - 5.1.1. Início da execução do objeto está previsto para iniciar no dia 11 de setembro de 2024 até o dia 13 de setembro de 2024, conforme ementa do congresso;

Local e horário da prestação dos serviços

- 5.2. Os serviços serão prestados nos endereços contidos na Ordem de Serviço, na cidade de Brasília/DF.

Materiais a serem disponibilizados

- 5.3. Para a perfeita execução dos serviços, a Contratada deverá fornecer material didático completo e atualizado, que fique à disposição dos participantes após a conclusão do curso.

Garantia, manutenção e assistência técnica

- 5.4. O prazo de garantia é aquele estabelecido na Lei nº 8.078, de 11 de setembro de 1990 (Código de Defesa do Consumidor)

6. MODELO DE GESTÃO DO CONTRATO

- 6.1. O contrato deverá ser executado fielmente pelas partes, de acordo com as cláusulas avençadas e as normas da Lei nº 14.133, de 2021, e cada parte responderá pelas consequências de sua inexecução total ou parcial.

- 6.2. Em caso de impedimento, ordem de paralisação ou suspensão do contrato, o cronograma de execução será prorrogado automaticamente pelo tempo correspondente, anotadas tais circunstâncias mediante simples apostila.

- 6.3. As comunicações entre o órgão ou entidade e a contratada devem ser realizadas por escrito sempre que o ato exigir tal formalidade, admitindo-se o uso de mensagem eletrônica para esse fim.



SECRETARIA MUNICIPAL DE ORÇAMENTO, GESTÃO E DESPESAS SETOR DE LICITAÇÕES E CONTRATOS

Rua Frederico Coelho, nº 411, Centro, Tuntum/MA
Cep: 65.763-000, site: tuntum.ma.gov.br
CNPJ 06.138.911/0001-66



6.4. O órgão ou entidade poderá convocar representante da empresa para adoção de providências que devam ser cumpridas de imediato.

6.5. Após a assinatura do contrato ou instrumento equivalente, o órgão ou entidade poderá convocar o representante da empresa contratada para reunião inicial para apresentação do plano de fiscalização, que conterà informações acerca das obrigações contratuais, dos mecanismos de fiscalização, das estratégias para execução do objeto, do plano complementar de execução da contratada, quando houver, do método de aferição dos resultados e das sanções aplicáveis, dentre outros.

Fiscalização

6.6. A execução do contrato deverá ser acompanhada e fiscalizada pelo(s) fiscal(is) do contrato, ou pelos respectivos substitutos (Lei nº 14.133, de 2021, art. 117, caput).

Gestor do Contrato

6.7. O gestor do contrato coordenará a atualização do processo de acompanhamento e fiscalização do contrato contendo todos os registros formais da execução no histórico de gerenciamento do contrato, a exemplo da ordem de serviço, do registro de ocorrências, das alterações e das prorrogações contratuais, elaborando relatório com vistas à verificação da necessidade de adequações do contrato para fins de atendimento da finalidade da administração.

6.8. O gestor do contrato acompanhará os registros realizados pelos fiscais do contrato, de todas as ocorrências relacionadas à execução do contrato e as medidas adotadas, informando, se for o caso, à autoridade superior àquelas que ultrapassarem a sua competência.

6.9. O gestor do contrato acompanhará a manutenção das condições de habilitação da contratada, para fins de empenho de despesa e pagamento, e anotará os problemas que obstem o fluxo normal da liquidação e do pagamento da despesa no relatório de riscos eventuais.

6.10. O gestor do contrato emitirá documento comprobatório da avaliação realizada pelos fiscais técnico, administrativo e setorial quanto ao cumprimento de obrigações assumidas pelo contratado, com menção ao seu desempenho na execução contratual, baseado nos indicadores objetivamente definidos e aferidos, e a eventuais penalidades aplicadas, devendo constar do cadastro de atesto de cumprimento de obrigações.

6.11. O gestor do contrato tomará providências para a formalização de processo administrativo de responsabilização para fins de aplicação de sanções, a ser conduzido pela comissão de que trata o art. 158 da Lei nº 14.133, de 2021, ou pelo agente ou pelo setor com competência para tal, conforme o caso.

6.12. O gestor do contrato deverá elaborar relatório final com informações sobre a consecução dos objetivos que tenham justificado a contratação e eventuais condutas a serem adotadas para o aprimoramento das atividades da Administração.

6.13. O gestor do contrato deverá enviar a documentação pertinente ao setor de contratos para a formalização dos procedimentos de liquidação e pagamento, no valor dimensionado pela fiscalização e gestão nos termos do contrato.

7. CRITÉRIOS DE MEDIÇÃO E DE PAGAMENTO

Recebimento

7.1. O curso será considerado prestado após a sua realização e a apresentação dos certificados recebidos pelos servidores participantes,



SECRETARIA MUNICIPAL DE ORÇAMENTO, GESTÃO E DESPESAS SETOR DE LICITAÇÕES E CONTRATOS

Rua Frederico Coelho, nº 411, Centro, Tuntum/MA
Cep: 65.763-000, site: tuntum.ma.gov.br
CNPJ 06.138.911/0001-66



7.2. Será verificada a nota fiscal ou instrumento de cobrança equivalente, pelo(a) responsável pelo acompanhamento e fiscalização do contrato, para efeito de posterior verificação de sua conformidade com as especificações constantes no Termo de Referência e na proposta.

7.3. O prazo da disposição acima será contado do recebimento de comunicação de cobrança oriunda do contratado com a comprovação da prestação dos serviços a que se referem a parcela a ser paga.

7.4. O recebimento definitivo ocorrerá no prazo de 7(sete) dias úteis, a contar da data final do curso e recebimento do certificado, obedecendo os seguintes procedimentos:

7.4.1. Emitir Termo Detalhado para efeito de recebimento definitivo dos serviços prestados, com base nos relatórios e documentações apresentadas; e

7.4.2. Comunicar a empresa para que emita a Nota Fiscal ou Fatura, com o valor exato dimensionado pela fiscalização.

7.4.3. Enviar a documentação pertinente ao setor de contratos para a formalização dos procedimentos de liquidação e pagamento, no valor dimensionado pela fiscalização e gestão.

7.5. O prazo para recebimento definitivo poderá ser excepcionalmente prorrogado, de forma justificada, por igual período, quando houver necessidade de diligências para a aferição do atendimento das exigências contratuais.

7.6. No caso de controvérsia sobre a execução do objeto, quanto à dimensão, qualidade e quantidade, deverá ser observado o teor do art. 143 da Lei nº 14.133, de 2021, comunicando-se à empresa para emissão de Nota Fiscal no que pertence à parcela incontroversa da execução do objeto, para efeito de liquidação e pagamento.

7.7. O prazo para a solução, pelo contratado, de inconsistências na execução do objeto ou de saneamento da nota fiscal ou de instrumento de cobrança equivalente, verificadas pela Administração durante a análise prévia à liquidação de despesa, não será computado para os fins do recebimento definitivo.

7.8. O recebimento provisório ou definitivo não excluirá a responsabilidade civil pela solidez e pela segurança dos bens nem a responsabilidade ético-profissional pela perfeita execução do contrato.

Liquidação

7.9. Recebida a Nota Fiscal ou documento de cobrança equivalente, correrá o prazo de dez dias úteis para fins de liquidação, na forma desta seção, prorrogáveis por igual período.

7.10. O prazo de que trata o item anterior será reduzido à metade, mantendo-se a possibilidade de prorrogação, no caso de contratações decorrentes de despesas cujos valores não ultrapassem o limite de que trata o inciso II do art. 75 da Lei nº 14.133, de 2021.

7.11. Para fins de liquidação, o setor competente deverá verificar se a nota fiscal ou instrumento de cobrança equivalente apresentado expressa os elementos necessários e essenciais do documento, tais como:

- 7.11.1. o prazo de validade;
- 7.11.2. a data da emissão;
- 7.11.3. os dados do contrato e do órgão contratante;
- 7.11.4. o período respectivo de execução do contrato;
- 7.11.5. o valor a pagar; e
- 7.11.6. eventual destaque do valor de retenções tributárias cabíveis.



SECRETARIA MUNICIPAL DE ORÇAMENTO, GESTÃO E DESPESAS SETOR DE LICITAÇÕES E CONTRATOS

Rua Frederico Coelho, nº 411, Centro, Tuntum/MA
Cep: 65.763-000, site: tuntum.ma.gov.br
CNPJ 06.138.911/0001-66



7.12. Havendo erro na apresentação da nota fiscal ou instrumento de cobrança equivalente, ou circunstância que impeça a liquidação da despesa, esta ficará sobrestada até que o contratado providencie as medidas saneadoras, reiniciando-se o prazo após a comprovação da regularização da situação, sem ônus ao contratante;

7.13. A nota fiscal ou instrumento de cobrança equivalente deverá ser obrigatoriamente acompanhado da comprovação da regularidade fiscal, mediante consulta aos sítios eletrônicos oficiais ou à documentação mencionada no art. 68 da Lei nº 14.133, de 2021.

7.14. A Administração deverá realizar consulta para: a) verificar a manutenção das condições de habilitação exigidas no edital; b) identificar possível razão que impeça a participação em licitação, no âmbito do órgão ou entidade, proibição de contratar com o Poder Público, bem como ocorrências impeditivas indiretas.

7.15. Constatando-se, a situação de irregularidade do contratado, será providenciada sua notificação, por escrito, para que, no prazo de 5 (cinco) dias úteis, regularize sua situação ou, no mesmo prazo, apresente sua defesa. O prazo poderá ser prorrogado uma vez, por igual período, a critério do contratante.

7.16. Não havendo regularização ou sendo a defesa considerada improcedente, o contratante deverá comunicar aos órgãos responsáveis pela fiscalização da regularidade fiscal quanto à inadimplência do contratado, bem como quanto à existência de pagamento a ser efetuado, para que sejam acionados os meios pertinentes e necessários para garantir o recebimento de seus créditos.

7.17. Persistindo a irregularidade, o contratante deverá adotar as medidas necessárias à rescisão contratual nos autos do processo administrativo correspondente, assegurada ao contratado a ampla defesa.

7.18. Havendo a efetiva execução do objeto, os pagamentos serão realizados normalmente, até que se decida pela rescisão do contrato, caso o contratado não regularize sua situação.

Prazo de pagamento

7.19. O pagamento será efetuado no prazo de até 10 (dez) dias úteis contados da finalização da liquidação da despesa, conforme seção anterior.

Forma de pagamento

7.20. O pagamento será realizado por meio de ordem bancária, para crédito em banco, agência e conta corrente indicados pelo contratado.

7.21. Será considerada data do pagamento o dia em que constar como emitida a ordem bancária para pagamento.

7.22. Quando do pagamento, será efetuada a retenção tributária prevista na legislação aplicável.

7.22.1. Independentemente do percentual de tributo inserido na planilha, quando houver, serão retidos na fonte, quando da realização do pagamento, os percentuais estabelecidos na legislação vigente.

7.23. O contratado regularmente optante pelo Simples Nacional, nos termos da Lei Complementar nº 123, de 2006, não sofrerá a retenção tributária quanto aos impostos e contribuições abrangidos por aquele regime. No entanto, o pagamento ficará condicionado à apresentação de comprovação, por meio de documento oficial, de que faz jus ao tratamento tributário favorecido previsto na referida Lei Complementar.

Antecipação de pagamento

7.24. A presente contratação permite a antecipação de pagamento total, conforme as regras previstas no presente tópico.



SECRETARIA MUNICIPAL DE ORÇAMENTO, GESTÃO E DESPESAS SETOR DE LICITAÇÕES E CONTRATOS

Rua Frederico Coelho, nº 411, Centro, Tuntum/MA
Cep: 65.763-000, site: tuntum.ma.gov.br
CNPJ 06.138.911/0001-66



7.25. O contratado emitirá recibo/nota fiscal/fatura/documento idôneo correspondente ao valor da 1º antecipação de pagamento de acordo com o valor da proposta enviada, para que o contratante efetue o pagamento antecipado.

7.26. Para as etapas seguintes do contrato, a antecipação do pagamento ocorrerá da seguinte forma:

7.26.1. O valor será parcelado em mais 2 (duas) vezes de igual valor.

7.27. Fica o contratado obrigado a devolver, com correção monetária, a integralidade do valor antecipado na hipótese de inexecução do objeto.

7.27.1. No caso de inexecução parcial, deverá haver a devolução do valor relativo à parcela não-executada do contrato.

7.27.2. O valor relativo à parcela antecipada e não executada do contrato será atualizado monetariamente pela variação acumulada do Índice Nacional de Preços ao Consumidor Amplo (IPCA), ou outro índice que venha a substituí-lo, desde a data do pagamento da antecipação até a data da devolução.

7.28. A liquidação ocorrerá de acordo com as regras do tópico respectivo deste instrumento.

7.29. O pagamento antecipado será efetuado no prazo máximo de até 7 (sete) dias, contados do recebimento do recibo OU nota fiscal.

7.30. A antecipação de pagamento dispensa o ateste ou recebimento prévios do objeto, os quais deverão ocorrer após a regular execução da parcela contratual a que se refere o valor antecipado.

7.31. O pagamento de que trata este item está condicionado à tomada das seguintes providências pelo contratado:

7.31.1. comprovação da execução da etapa imediatamente anterior do objeto pelo contratado, para a antecipação do valor remanescente;

8. FORMA E CRITÉRIOS DE SELEÇÃO DO FORNECEDOR E FORMA DE FORNECIMENTO

Forma de seleção e critério de julgamento da proposta

8.1. O fornecedor será selecionado por meio da realização de procedimento de CONTRATAÇÃO DIRETA, na modalidade INEXIGIBILIDADE.

Regime de execução

8.2. O regime de execução do contrato será MENOR PREÇO GLOBAL.

Exigências de habilitação

8.3. Para fins de habilitação, deverá o licitante comprovar os seguintes requisitos:

Habilitação jurídica

8.4. **Pessoa física:** cédula de identidade (RG) ou documento equivalente que, por força de lei, tenha validade para fins de identificação em todo o território nacional;

8.5. **Empresário individual:** inscrição no Registro Público de Empresas Mercantis, a cargo da Junta Comercial da respectiva sede;

8.6. **Microempreendedor Individual - MEI:** Certificado da Condição de Microempreendedor Individual - CCMEI, cuja aceitação ficará condicionada à verificação da autenticidade no sítio <https://www.gov.br/empresas-e-negocios/pt-br/empreendedor>;



SECRETARIA MUNICIPAL DE ORÇAMENTO, GESTÃO E DESPESAS SETOR DE LICITAÇÕES E CONTRATOS

Rua Frederico Coelho, nº 411, Centro, Tuntum/MA
Cep: 65.763-000, site: tuntum.ma.gov.br
CNPJ 06.138.911/0001-66



8.7. Sociedade empresária, sociedade limitada unipessoal – SLU ou sociedade identificada como empresa individual de responsabilidade limitada - EIRELI: inscrição do ato constitutivo, estatuto ou contrato social no Registro Público de Empresas Mercantis, a cargo da Junta Comercial da respectiva sede, acompanhada de documento comprobatório de seus administradores;

8.8. **Sociedade empresária estrangeira:** portaria de autorização de funcionamento no Brasil, publicada no Diário Oficial da União e arquivada na Junta Comercial da unidade federativa onde se localizar a filial, agência, sucursal ou estabelecimento, a qual será considerada como sua sede, conforme Instrução Normativa DREI/ME n.º 77, de 18 de março de 2020.

8.9. **Sociedade simples:** inscrição do ato constitutivo no Registro Civil de Pessoas Jurídicas do local de sua sede, acompanhada de documento comprobatório de seus administradores;

8.10. **Filial, sucursal ou agência de sociedade simples ou empresária:** inscrição do ato constitutivo da filial, sucursal ou agência da sociedade simples ou empresária, respectivamente, no Registro Civil das Pessoas Jurídicas ou no Registro Público de Empresas Mercantis onde opera, com averbação no Registro onde tem sede a matriz

8.11. **Sociedade cooperativa:** ata de fundação e estatuto social, com a ata da assembleia que o aprovou, devidamente arquivado na Junta Comercial ou inscrito no Registro Civil das Pessoas Jurídicas da respectiva sede, além do registro de que trata o art. 107 da Lei nº 5.764, de 16 de dezembro 1971.

8.12. Os documentos apresentados deverão estar acompanhados de todas as alterações ou da consolidação respectiva.

Habilitação fiscal, social e trabalhista

8.13. Prova de inscrição no Cadastro Nacional de Pessoas Jurídicas ou no Cadastro de Pessoas Físicas, conforme o caso;

8.14. Prova de regularidade fiscal perante a Fazenda Nacional, mediante apresentação de certidão expedida conjuntamente pela Secretaria da Receita Federal do Brasil (RFB) e pela Procuradoria-Geral da Fazenda Nacional (PGFN), referente a todos os créditos tributários federais e à Dívida Ativa da União (DAU) por elas administrados, inclusive aqueles relativos à Seguridade Social, nos termos da Portaria Conjunta nº 1.751, de 02 de outubro de 2014, do Secretário da Receita Federal do Brasil e da Procuradora-Geral da Fazenda Nacional.

8.15. Prova de regularidade com o Fundo de Garantia do Tempo de Serviço (FGTS);

8.16. Prova de inexistência de débitos inadimplidos perante a Justiça do Trabalho, mediante a apresentação de certidão negativa ou positiva com efeito de negativa, nos termos do Título VII-A da Consolidação das Leis do Trabalho, aprovada pelo Decreto-Lei nº 5.452, de 1º de maio de 1943;

8.17. Prova de inscrição no cadastro de contribuintes Estadual/ ou Municipal/Distrital relativo ao domicílio ou sede do fornecedor, pertinente ao seu ramo de atividade e compatível com o objeto contratual;

8.18. Prova de regularidade com a Fazenda Estadual/ ou Municipal/Distrital do domicílio ou sede do fornecedor, relativa à atividade em cujo exercício contrata ou concorre;

8.19. Caso o fornecedor seja considerado isento dos tributos Estadual/ ou Municipal/Distrital relacionados ao objeto contratual, deverá comprovar tal condição mediante a apresentação de declaração da Fazenda respectiva do seu domicílio ou sede, ou outra equivalente, na forma da lei.

8.20. O fornecedor enquadrado como microempreendedor individual que pretenda auferir os benefícios do tratamento diferenciado previstos na Lei Complementar n. 123, de 2006, estará dispensado da prova de inscrição nos cadastros de contribuintes estadual e municipal.

Assinado por 1 pessoa: KARUANNY COSTA VIEIRA
Documento assinado digitalmente/eletronicamente. Confira as assinaturas no link: <https://tuntum.itowdocs.com.br/public/assinaturas/85C4D73AF3AB4E378DDC9405CFD531A9>





SECRETARIA MUNICIPAL DE ORÇAMENTO, GESTÃO E DESPESAS SETOR DE LICITAÇÕES E CONTRATOS

Rua Frederico Coelho, nº 411, Centro, Tuntum/MA
Cep: 65.763-000, site: tuntum.ma.gov.br
CNPJ 06.138.911/0001-66



Qualificação Econômico-Financeira

- 8.21. Certidão negativa de insolvência civil expedida pelo distribuidor do domicílio ou sede do licitante, caso se trate de pessoa física, desde que admitida a sua participação na licitação (art. 5º, inciso II, alínea “c”, da Instrução Normativa Seges/ME nº 116, de 2021), ou de sociedade simples;
- 8.22. Certidão negativa de falência expedida pelo distribuidor da sede do fornecedor - Lei nº 14.133, de 2021, art. 69, caput, inciso II);
- 8.23. Balanço patrimonial, demonstração de resultado de exercício e demais demonstrações contábeis dos 2 (dois) últimos exercícios sociais, comprovando;
- 8.23.1. Índices de Liquidez Geral (LG), Liquidez Corrente (LC), e Solvência Geral (SG) superiores a 1 (um);
- 8.23.2. As empresas criadas no exercício financeiro da licitação deverão atender a todas as exigências da habilitação e poderão substituir os demonstrativos contábeis pelo balanço de abertura.
- 8.23.3. Os documentos referidos acima limitar-se-ão ao último exercício no caso de a pessoa jurídica ter sido constituída há menos de 2 (dois) anos;
- 8.23.4. Os documentos referidos acima deverão ser exigidos com base no limite definido pela Receita Federal do Brasil para transmissão da Escrituração Contábil Digital - ECD ao Sped.
- 8.24. Caso a empresa licitante apresente resultado inferior ou igual a 1 (um) em qualquer dos índices de Liquidez Geral (LG), Solvência Geral (SG) e Liquidez Corrente (LC), será exigido para fins de habilitação capital mínimo de 10% (dez por cento) do valor total estimado da contratação
- 8.25. As empresas criadas no exercício financeiro da licitação deverão atender a todas as exigências da habilitação e poderão substituir os demonstrativos contábeis pelo balanço de abertura. (Lei nº 14.133, de 2021, art. 65, §1º).
- 8.26. O atendimento dos índices econômicos previstos neste item deverá ser atestado mediante declaração assinada por profissional habilitado da área contábil, apresentada pelo fornecedor.

Qualificação Técnica

- 8.27. Registro ou inscrição da empresa na entidade profissional competente, em plena validade;
- 8.27.1. Sociedades empresárias estrangeiras atenderão à exigência por meio da apresentação, no momento da assinatura do contrato, da solicitação de registro perante a entidade profissional competente no Brasil.
- 8.28. Comprovação de aptidão para o fornecimento de bens similares de complexidade tecnológica e operacional equivalente ou superior com o objeto desta contratação, ou com o item pertinente, por meio da apresentação de certidões ou atestados, por pessoas jurídicas de direito público ou privado, ou regularmente emitido(s) pelo conselho profissional competente, quando for o caso.
- 8.28.1. Para fins da comprovação de que trata este subitem, os atestados deverão dizer respeito a contratos executados similares ao objeto contido neste termo:
- 8.28.2. Será admitida, para fins de comprovação de quantitativo mínimo, a apresentação e o somatório de diferentes atestados executados de forma concomitante.
- 8.28.3. Os atestados de capacidade técnica poderão ser apresentados em nome da matriz ou da filial do fornecedor.
- 8.28.4. O licitante disponibilizará todas as informações necessárias à comprovação da legitimidade dos atestados, apresentando, quando solicitado pela Administração, cópia do contrato que deu suporte à



**SECRETARIA MUNICIPAL DE ORÇAMENTO, GESTÃO E DESPESAS
SETOR DE LICITAÇÕES E CONTRATOS**

Rua Frederico Coelho, nº 411, Centro, Tuntum/MA
Cep: 65.763-000, site: tuntum.ma.gov.br
CNPJ 06.138.911/0001-66



contratação, endereço atual da contratante e local em que foi executado o objeto contratado, dentre outros documentos.

8.29. Caso admitida a participação de cooperativas, será exigida a seguinte documentação complementar:

8.29.1. A relação dos cooperados que atendem aos requisitos técnicos exigidos para a contratação e que executarão o contrato, com as respectivas atas de inscrição e a comprovação de que estão domiciliados na localidade da sede da cooperativa, respeitado o disposto nos [arts. 4º, inciso XI, 21, inciso I](#) e 42, §§2º a 6º da Lei n. 5.764, de 1971;

8.29.2. A declaração de regularidade de situação do contribuinte individual – DRSCI, para cada um dos cooperados indicados;

8.29.3. A comprovação do capital social proporcional ao número de cooperados necessários à execução contratual;

8.29.4. O registro previsto na Lei n. 5.764, de 1971, art. 107;

8.29.5. A comprovação de integração das respectivas quotas-partes por parte dos cooperados que executarão o contrato; e

8.29.6. Os seguintes documentos para a comprovação da regularidade jurídica da cooperativa: a) ata de fundação; b) estatuto social com a ata da assembleia que o aprovou; c) regimento dos fundos instituídos pelos cooperados, com a ata da assembleia; d) editais de convocação das três últimas assembleias gerais extraordinárias; e) três registros de presença dos cooperados que executarão o contrato em assembleias gerais ou nas reuniões seccionais; e f) ata da sessão que os cooperados autorizaram a cooperativa a contratar o objeto da licitação;

8.30. A última auditoria contábil-financeira da cooperativa, conforme dispõe o art. 112 da Lei n. 5.764, de 1971, ou uma declaração, sob as penas da lei, de que tal auditoria não foi exigida pelo órgão fiscalizador.

9. ESTIMATIVAS DO VALOR DA CONTRATAÇÃO

9.1. O custo estimado total da contratação está de acordo com o Estudo Técnico Preliminar.

9.2. A estimativa de custo levou em consideração o risco envolvido na contratação e sua alocação entre contratante e contratado, conforme especificado na matriz de risco constante do Contrato.

10. ADEQUAÇÃO ORÇAMENTÁRIA

10.1. As despesas decorrentes da presente contratação correrão à conta de recursos específicos consignados no Orçamento Geral da União.

10.2. A dotação para este exercício constará em anexo ao processo administrativo.

10.3. A dotação relativa aos exercícios financeiros subsequentes será indicada após aprovação da Lei Orçamentária respectiva e liberação dos créditos correspondentes, mediante apostilamento.

Encaminhe-se à Chefe do setor, que deverá:

I - Solicitar a proposta e toda documentação necessária;

II - Bem como, solicitar a dotação orçamentária.



SECRETARIA MUNICIPAL DE ORÇAMENTO, GESTÃO E DESPESAS
SETOR DE LICITAÇÕES E CONTRATOS

Rua Frederico Coelho, nº 411, Centro, Tuntum/MA
Cep: 65.763-000, site: tuntum.ma.gov.br
CNPJ 06.138.911/0001-66



SETOR DE LICITAÇÕES E CONTRATOS, 20 de junho de 2024.

SETOR DE LICITAÇÕES E CONTRATOS
Integrante Administrativo
Karuanny Costa Vieira Matrícula: 04503

Assinado por 1 pessoa: KARUANNY COSTA VIEIRA
Documento assinado digitalmente/electronicamente. Confira as assinaturas no link: <https://tuntum.flowdocs.com.br/public/assinaturas/85C4D73AF3AB4E378DDC9405CFD531A9>





MUNICÍPIO DE TUNTUM

RUA FREDERICO COELHO, N°411 - CENTRO - 06.138.911/0001-66

TUNTUM/MA - CEP 65.763-000

FONE: (99) 99220-0236



CÓDIGO DE ACESSO

85C4D73AF3AB4E378DDC9405CFD531A9

VERIFICAÇÃO DAS ASSINATURAS

Este documento foi assinado digitalmente/eletronicamente pelos seguintes signatários nas datas indicadas

Para verificar a validade das assinaturas acesse o link abaixo

<https://tuntum.flowdocs.com.br/public/assinaturas/85C4D73AF3AB4E378DDC9405CFD531A9>



De: Setor de Licitações e Contratos
Enviado por: Safira Carvalho Dias (safira)
Para: Setor de Licitações e Contratos
Data: 21 de junho de 2024 às 10:21

Segue, em anexo, despacho administrativo solicitando proposta da preponente e comprovante de envio da solicitação da proposta

Chefe do Setor de Licitações e Contratos

Anexo(s)

6. Despacho - Solicitação de Proposta.pdf
Roundcube Webmail __ Solicitação de Proposta.pdf



SECRETARIA MUNICIPAL DE ORÇAMENTO, GESTÃO E DESPESAS
SETOR DE LICITAÇÕES E CONTRATOS

Rua Frederico Coelho, nº 411, Centro, Tuntum/MA
CEP 65.763-000, site: tuntum.ma.gov.br
CNPJ 06.138.911/0001-66



DESPACHO ADMINISTRATIVO

PROPONENTE: Elo Consultoria Empresarial e Produção de Eventos	CNPJ: 00.714.403/0001-00
E-MAIL: elocursos@eloconsultoria.com	
ENDEREÇO: ST SHN Quadra 2 Bloco H – Sobreloja – Metropolitan Hotel Brasília, CEP: 70.702-905	
CIDADE: Brasília	ESTADO: Distrito Federal
ASSUNTO: Solicitação de Proposta	

Prezado Senhor(a),

Pelo presente, após a conclusão das providências solicitadas quanto a elaboração do Estudo Técnico Preliminar – ETP, do Mapa de Gerenciamento de Riscos – MGR e do Termo de Referência – TR, ambos em anexo, conforme requisitado neste processo administrativo.

Fica solicitado a proponente **Elo Consultoria Empresarial e Produção de Eventos** :

1. Justificativa de preços, acompanhada de contratos semelhantes com outros entes públicos, com notas fiscais ou outros documentos similares;
2. Regularidade fiscal e trabalhista;
3. Habilitação jurídica;
4. Qualificação Econômico-Financeira;
5. Qualificação Técnica;
6. Proposta com papel timbrado contendo informações de pagamento e demais documentos solicitados no TR.

Dessa forma, demonstrado de que os preços ajustados estão conforme a realidade de mercado, nos moldes da Lei nº 14.133, de 2021, e do Decreto Municipal nº 143, de 2023, nos prazos de até 5 (cinco) dias úteis, contados a partir do dia da notificação.

SETOR DE LICITAÇÕES E CONTRATOS, 20 de junho de 2024.

SAFIRA CARVALHO DIAS

Chefe do Setor de Licitações e Contratos

Portaria nº 324/2023



MUNICÍPIO DE TUNTUM

RUA FREDERICO COELHO, N°411 - CENTRO - 06.138.911/0001-66

TUNTUM/MA - CEP 65.763-000

FONE: (99) 99220-0236



CÓDIGO DE ACESSO

585FD4D176C14B048C65D5B124FCC240

VERIFICAÇÃO DAS ASSINATURAS

Este documento foi assinado digitalmente/eletronicamente pelos seguintes signatários nas datas indicadas

Para verificar a validade das assinaturas acesse o link abaixo

<https://tuntum.flowdocs.com.br/public/assinaturas/585FD4D176C14B048C65D5B124FCC240>

Solicitação de Proposta



De <licitacoescontratos@tuntum.ma.gov.br>

Para <elocursos@eloconsultoria.com>

Data 2024-06-20 15:19

- 6. Despacho - Solicitação de Proposta.pdf (~101 KB) ETP - Inexigibilidade Congresso.pdf (~164 KB)
- Mapa de Gerenciamento de Riscos - Congresso.pdf (~305 KB) 6.0 - Termo de Referência.pdf (~203 KB)

Boa Tarde, segue em anexo solicitação de proposta e demais documentos.

--

Atenciosamente,



De: Setor de Licitações e Contratos
Enviado por: Safira Carvalho Dias (safira)
Para: Setor de Licitações e Contratos
Data: 21 de junho de 2024 às 10:58

Segue em anexo, resposta da preponente e as documentações solicitadas.

Chefe do Setor de Licitações e Contratos

Anexo(s)

2 PROP. 070.2 - Presencial - 8º-CONGRESSO - Elo_ 2024 - Prefeitura de Tuntum MA.pdf

Qualificação Técnica.pdf

Qualificação Econômica.pdf

Regularidade Fiscal, Social e Trabalhista.pdf

Habilitação Jurídica.pdf

Roundcube Webmail __ ENC_ 8ºCongresso Brasileiro de Licitações . Elo consultoria __.pdf

PROPOSTA COMERCIAL



CONGRESSO BRASILEIRO
ELO CONSULTORIA DE
LICITAÇÕES E
CONTRATOS
2024

PRESENCIAL EM **BRASÍLIA·DF**

EVENTO HÍBRIDO • PRESENCIAL E ONLINE • AO VIVO



eloconsultoria.com.br

PROPOSTA: 0070.2/2024

Brasília/DF, 23 de abril de 2024.

À

Prefeitura de Tuntum/MA

A/C: Prefeito Fernando Portela Teles Pessoa

E-mail: comprasecontratos@tuntum.ma.gov.br

Telefone: (98) 8406-6099

APRESENTAÇÃO

O 8º Congresso Brasileiro Elo Consultoria de Licitações e Contratos é um evento de importância nacional e que trará os maiores especialistas, conteúdos e debates no âmbito do Direito Administrativo.

Coordenado pelo Mestre Ronny Charles o evento será um marco a todos aqueles que buscam aprimorar o conhecimento associado a prática e debates de relevância a respeito da Nova Lei de Licitações e Contratos – Lei nº 14.133/2021.



O professor elaborou um evento impecável, para que a Elo Consultoria, parceira da administração pública, proporcione para você uma experiência única com os melhores especialistas do país.

Oportunidade de avançar no tempo e atualizar-se com quem tem experiência, conhecimento prático bagagem. Network, conhecimento, segurança jurídica, imersão e interação.

**2023 foi incrível!
2024 vai te surpreender!
Prepare -se!**



PÚBLICO ALVO

 Advogados	 Pregoeiros	 Servidores dos órgãos jurídicos	 Ordenadores de despesa	 Gestores públicos em geral
 Gestores e fiscais de contratos	 Comissões de apoio ao pregoeiro	 Procuradores e advogados públicos	 Fornecedores e prestadores de serviço	 Membros de comissões de licitação
 Membros dos Ministérios Públicos e Magistrados	 Auditores e servidores de órgãos de controle interno e externo	 Prefeitos e servidores das Prefeituras Municipais	 Servidores em geral que atuam nos processos de licitações pública	 Auditores e servidores dos Tribunais de Contas e do Controle Interno



11 A 13 DE SETEMBRO DE 2024



CARGA HORÁRIA
24 horas



HORÁRIO
08h30 às 18h00



HÍBRIDO
Brasília - DF

PROGRAMAÇÃO

CARGA HORÁRIA 24H

1º dia - 11 de setembro de 2024

TEMA:

AGENTES PÚBLICOS E PLANEJAMENTO

08h00 – 08h15

Credenciamento Presencial + Transmissão Online



08h15 – 08h45

Abertura do evento + Palavras iniciais do coordenador científico



08h45 – 09h45

Palestra de abertura: Os primeiros passos da Lei nº 14.133/2021 e os principais desafios para sua implementação

Palestrante: **Min. Benjamin Zymler**



09h45 – 10h30

Governança das contratações na NLLCA

Palestrante: **Paulo Alves**

10h30 – 10h50

COFFEE BREAK



10h50 – 11h30

Principais aspectos sobre o planejamento das contratações públicas na NLLCA (PCA, ETP e TR)
Palestrante: **Gabriela Pércio**



11h30 - 12h30

Pesquisa de Preços na Lei nº 14.133/2021
Palestrante: **Ronny Charles**

12h30 – 14h00

ALMOÇO



14h00 - 14h40

Assessoria jurídica na Lei nº 14.133/2021
Palestrante: **Michelle Marry**



14h40 - 15h30

Montando um edital de acordo com a NLLCA
Palestrante: **Carolina Zancaner**

15h30 – 16h50

COFFEE BREAK

15h50 - 16h30

As modalidades de licitação na Lei nº 14.133/2021
Palestrante: **A confirmar**

16h35 - 18h00 - Talk Show

Desafios do Planejamento e dos agentes públicos na NLLCA
Todos os palestrantes do 1º dia

PROGRAMAÇÃO

2º dia - 12 de Setembro de 2024

TEMA:

SELEÇÃO DO FORNECEDORE E CONTRATAÇÃO DIREITA

08h30 – 12h30

OFICINAS SIMULTANEAS

****Obs. O aluno terá de escolher na hora uma das duas oficinas para participar/acessar, ou dividir o tempo conforme que achar melhor para participar/assistir as duas. Lembrando que cada oficina tem duração de 4 horas/aula.*



SALA 1 PRESENCIAL

Licitação eletrônica menor preço e maior desconto (Pregão e concorrência)
Palestrante: **Jamil Manasfi**



SALA 2 PRESENCIAL

Processo sancionatório na NLLCA
Palestrante: **Viviane Mafissoni**



SALA 1 ONLINE – AO VIVO

Gestão e fiscalização dos contratos
Palestrante: **Lindineide Cardoso**



14h00 - 14h40

Sistema de Registro de Preços na NLLCA

Palestrante: **Ronny Charles**



14h40 - 15h30

Novidades da Lei 14.133/2021 para as Obras e Serviços de Engenharia

Palestrante: **Rafael Jardim**

15h30 - 15h50

COFFEE BREAK



15h50 - 16h30

Análise Econômica das licitações e contratos

Palestrante: **Marcos Nóbrega**

16h30 - 17h10

Credenciamento e Pré-qualificação permanente na Lei nº 14.133/2021

Palestrante: **A Confirmar**

17h10 - 18h00 - Talk Show

Questões polêmicas nas contratações diretas e processo licitatório

Todos os palestrantes do 2º dia

PROGRAMAÇÃO

3º dia - 13 de Setembro de 2024

TEMA:

CONTRATOS ADMINISTRATIVO E INSTRUMENTOS AUXILIARES

08h30 - 12h30

OFICINAS SIMULTANEAS

****Obs. O aluno terá de escolher na hora uma das duas oficinas para participar/acessar, ou dividir o tempo conforme que achar melhor para participar/assistir as duas. Lembrando que cada oficina tem duração de 4horas/aula.*



SALA 1 ONLINE - AO VIVO

Licitação eletrônica menor preço e maior desconto (Pregão e concorrência)

Palestrante: **Jamil Manasfi**



SALA 2 ONLINE - AO VIVO

Processo sancionatório na NLLCA

Palestrante: **Viviane Mafissoni**



SALA 1 PRESENCIAL

Gestão e fiscalização dos contratos

Palestrante: **Lindineide Cardoso**



SALA 2 PRESENCIAL

Lei nº 14.133/2021 e o Planejamento nas licitações públicas

Palestrante: **Leandro Matso Mota**

12h30 - 14h00

ALMOÇO



14h00 - 14h40

Arbitragem e Solução de Conflitos em Contratos Administrativos

Palestrante: **Marcos Nóbrega**



14h40 - 15h30

Manutenção do equilíbrio econômico na NLLCA

Palestrante: **Jorge Ulisses Jacoby**



15h50 - 16h30

Regime jurídico de nulidades na Lei nº 14.133/2021

Palestrante: **Anderson Pedra**

16h30 - 17h10

Presente e perspectivas futuras na aplicação da NLLCA

Palestrante: **A Confirmar**

CONHEÇA OS NOSSOS PALESTRANTES



Ronny Charles

(COORDENADOR CIENTÍFICO E PALESTRANTE)

Advogado da União. Doutorando em Direito do Estado pela UFPE. Mestre em Direito Econômico pela UFPB. Pós-graduado em Direito tributário (IDP). Pós-graduado em Ciências Jurídicas (UNP). Membro da Câmara Nacional de licitações e contratos da Consultoria Geral da União. Autor de diversos livros jurídicos, entre eles Advogado da União. Doutorando em Direito do Estado pela UFPE. Mestre em Direito Econômico pela UFPB. Pós-graduado em Direito tributário (IDP). Pós-graduado em Ciências Jurídicas (UNP). Membro da Câmara Nacional de licitações e contratos da Consultoria Geral da União. Autor de diversos livros jurídicos, entre eles: Leis de licitações públicas comentadas (15ª Edição. Ed. JusPodivm). s: Leis de licitações públicas comentadas (15ª Edição. Ed. JusPodivm).

Jorge Ulisses Jacoby Fernandes

Advogado e Sócio fundador do escritório Jacoby Fernandes & Reolon Advogados Associados; Mestre em direito público; Professor de direito administrativo; Escritor, consultor, conferencista e palestrante; Desenvolveu uma longa e sólida carreira no serviço público ocupando vários cargos, dos quais se destacam: conselheiro do Tribunal de Contas do Distrito Federal, Membro do Conselho Interministerial de Desburocratização, Procurador e Procurados geral do Ministério Público junto ao Tribunal de Contas do Distrito Federal, Juiz do Tribunal Regional do Trabalho da 10ª região, Advogado e Administrador Postal da ECT e, ainda, consultor cadastrado no Banco Mundial. Publica periodicamente vários trabalhos, principalmente na seara do direito administrativo, com destaque para uma abundante produção de artigos científicos nas principais publicações jurídicas brasileiras: revistas Fórum de Contratação e Gestão Pública, Fórum Administrativo, O Pregoeiro, Revista ILC - Editora Zênite e Caderno Direito & Justiça do Correio Braziliense. Colabora como conselho editorial na Editora Fórum. Como conferencista e palestrante é um dos profissionais mais solicitados no ramo, onde ministra diversos cursos, congressos e seminários em todo o país, totalizando mais de 1.000 horas.



Michelle Marry



Advogada da União desde 2007; Coordenadora-Geral de Análise Jurídica de Licitação, Contratos e Instrumentos Congêneres no Ministério da Justiça e Segurança Pública; Pós-graduada em direito público pela UNB e pelo Instituto Brasiliense de Direito Público – IDP; Mestre em Direito Constitucional pelo IDP; Coautora do livro RDC – Regime Diferenciado de Contratações e do Tratado da Nova Lei de Licitações e Contratos Administrativos: Lei 14133/21 Comentada por Advogados Públicos; É membra da Câmara Nacional de Licitação e Contratos e Coordenadora da Câmara Nacional de Convênios e Instrumentos Congêneres da Consultoria-Geral da União/AGU; Estudou Fundamentos do Direito Americano na Thomas Jefferson School of Law 2011 (EUA - 2011) e sobre Mecanismos de Controle e Combate à Corrupção na Contratação Pública (Portugal - 2012); Estudou técnicas de negociação avançada na FGV e regulamento de aquisições do Banco Mundial; Membro efetiva do Instituto Nacional de Contratações Públicas (INCP); Professora, palestrante e autora de artigos

Benjamin Zymler

Ministro do Tribunal de Contas da União desde 2001, onde ingressou no cargo de Ministro-Substituto em 1998, por meio de concurso público de provas e títulos. Ocupou o cargo de Presidente da Corte de Contas no biênio 2011/201. Mestre em Direito e Estado pela Universidade de Brasília (UnB), com vasta experiência em Direito Administrativo e Direito Constitucional; graduado em Engenharia Elétrica pelo Instituto Militar de Engenharia (IME) e em Direito pela UnB; ministrou cursos e palestras em diversos institutos, tais com a Escola da Magistratura do Distrito Federal e Territórios, a Escola da Magistratura do Trabalho e a Escola Superior do Ministério Público do Distrito Federal e Territórios, além de ser professor em programas de pós-graduação de instituições brasileiras públicas e privadas. É autor de diversas obras, como "Direito Administrativo e Controle", "O Controle Externo das Concessões de Serviços Públicos e das Parceiras Público-Privadas", "Direito Administrativo", "Política & Direito: uma visão autopoietica", "Processo Administrativo no Tribunal de Contas da União", "Regime Diferenciado de Contratação - RDC", "Lei Anticorrupção - Lei nº 12.846/2013 - Uma visão do Contexto Externo", "Novo Regime Jurídico de Licitações e Contratos das Empresas Estatais", dentre outras.



Jamil Manasfi



Bacharel em Direito e Administração Pública; MBA em Licitações e Contratos; MBA em Gestão Pública; Especialista em Metodologia do Ensino Superior; Professor e Orientador de TCC dos MBAs em Licitações e Contratos da Faculdade Polis Civitas - PR, Pós-Graduação NAVIGARI- MA, Gran Cursos Online - DF e Centro Universitário São Lucas – RO; Autor de artigos, livros e e-books jurídicos sobre licitações, contratos administrativos; Professor do Grupo Negócios Públicos - NP, Elo Eventos, ICOGESP, CAPACCITAR Treinamentos, NOVALICITA Treinamentos, INOVE Soluções em Capacitação, CATE Soluções e Treinamentos; Servidor de carreira da Prefeitura Municipal de Porto Velho – RO; Pregoeiro Oficial do CRA-RO; Palestrante e Instrutor na área de licitações e contratos, planejamento das contratações e formação de pregoeiros; Professor convidado da Academia Militar das Agulhas Negras e Escola Corporativa da FIOCRUZ; Membro Especial da Ordem dos Pregoeiros e Agentes de Contratações da Paraíba e Membro da Rede Governança Brasil.

Lindineide Cardoso

Bacharel em Direito, servidora pública há mais de 20 anos. Professora e instrutora em Licitações e Contratos. Especialista em Licitações e Contratos e em Direito Processual Civil, com habilitação para o Magistério Superior na área do Direito. Ex-empregada pública da Companhia de Desenvolvimento dos Vales do São Francisco e Parnaíba - Codevasf. Servidora Pública de Carreira da Justiça Eleitoral. Membro do Instituto de Direito Administrativo de Alagoas - IDAA. Membro de Comitê de Governança das Contratações da Rede Governança Brasil - RGB. Vasta experiência em Direito Administrativo, com ênfase na fase da Execução Contratual, notadamente em Gestão e Fiscalização de Contratos. Palestrante, escritora e instrutora. Colunista do portal Sollicita.. Ex-chefe da Seção de Gestão de Contratos - SEGEC - do Tribunal Regional Eleitoral de Alagoas. Professora da Pós-Graduação em Direito Municipal e em Licitações e Contratos do Centro Universitário Cesmac. Colaboradora das Obras Direito Administrativo e Novas Tecnologias (Juruá, 2023), Direito Administrativo Municipal (Juruá, 2022), Novo Direito das Licitações e Contratos Administrativos (Juruá, 2021) e Enunciados Licitações e Contratos Administrativos (Juruá, 2023). Autora do livro Contratos Administrativos na Nova Lei de Licitações - Teoria e Prática - Editpra Juspodivm. Criadora do perfil no Instagram @o_xdagestao onde compartilha conhecimento sobre a fase de Gestão e Fiscalização de Contratos Públicos.



Gabriela Pércio

Advogada especializada em Direito Administrativo. Mestre em Gestão de Políticas Públicas. Vice-Presidente do Instituto Nacional da Contratação Públicas (INCP). Membro associado do Instituto de Direito Administrativo Sancionador Brasileiro (IDASAN). Membro da Comissão de Estudo sobre Licitações do Instituto Brasileiro de Direito Administrativo (IBDA). Professora convidada dos cursos de Pós-Graduação em Licitações e Contratos da Escola Mineira de Direito (EMD), do Instituto Goiano de Direito (IGD) e da Faculdade Pólis Civitas. Consultora em Licitações e Contratos desde 1999. Palestrante e instrutora na área desde 2004.



Leandro Matsumota

Advogado; Especialista e Mestre; Professor Universitário em Direito Administrativo na Universidade São Judas; Professor de Pós-graduação em Direito Administrativo no Damásio e EBRADI; Coordenador da Pós-graduação em Direito Público com ênfase em Licitações e Contratos Administrativos na UNISANTA/SP; Professor de Direito Administrativo no Proordem-Curso para OAB; Professor convidado pela Universidade de Lisboa, 2018. Autor do livro Manual de Direito Administrativo, Ed. Matrioska. Ex-Advogado Geral do Município do Guarujá/SP; Ex-Secretário Municipal de Governo de Guarujá/SP; Ex-Secretário de Governo na Prefeitura Municipal de São Vicente/SP; Ex-Diretor-Geral da Câmara Municipal de Cubatão/SP.





Viviane Mafissoni

Coordenadora-Geral de Logística da Advocacia-Geral da União - AGU; Advogada; Analista de Políticas Públicas do Poder Executivo do RS, atuando há 11 anos na Central de Licitações do RS; Ex-Chefe de Compras Centralizadas de Estatal Federal; Diretora Acadêmica do Instituto Nacional de da Contratação Pública - INCP; Coautora de livros sobre Compras Públicas; Autora de diversos artigos sobre Licitações e Contratos e Palestrante.

Paulo Alves

President da Companhia de Soluções e Inteligencial Governamental - CSI; Diretor Presidente da Companhia Brasileira de Governança - CBG; Servidor de carreira do Superior Tribunal de Justiça por duas décadas; Ex-titular da unidade de Auditoria Operacional e de Governança do Conselho da Justiça Federal. Bacharel em Direito; Pós-graduado em Direito Administrativo Contemporâneo; Mestrando em Ciências Jurídicas (Master of Science in Legal Studies) com concentração em Riscos e Compliance pela Ambra University - Florida/EUA. Extensões em Auditoria Governamental, Gestão de Riscos e Auditoria baseada em Riscos pelo ISC/TCU e Tutoria e Docência pelo CEJ/CJF. Instrutor de Capacitações em Planejamento, Governança Pública, ESG, Compliance, Gestão de Riscos, Controles Internos e Auditoria Governamental. Professor de Direito Administrativo em Instituições privadas de ensino. Professor convidado da Academia Militar das Agulhas Negras - AMAN, do Conselho Nacional de Justiça - CNJ, da Escola Nacional de Administração Pública - ENAP, da Escola da Advocacia Geral da União - EAGU, da Escola Superior do Ministério Público - ESUMP, do Instituto Serzedello Corrêa - ISC/TCU, do Centro de Formação e Aperfeiçoamento da Câmara dos Deputados - CEFOR, da Escola Paulista de Magistratura - EPM, da Escola Corporativa da FIOCRUZ, do Instituto Latino-americano d Governança e Compliance Público - IGCP, da Escola de Contas de várias unidades de Federação. Professor do MBA em Governança Pública da Escola Brasileira de Direito - EBRADI. Professor de Pós-graduação da Faculdade CERS, da Faculdade Baiana de Direito e da NP Pós. Coordenador do Comitê de Governança das Contratações da Rede Governança Brasil - RGB. Membro-fundador da Associação Latino-americana de Governança - ALAGOV. Membro efetivo do Instituto Nacional da Contratação Pública - INCP. Membro do comitê de Estatais do Instituto de Direito Administrativo - IBDA. Membro do Instituto Protege.



Marcos Nóbrega

Conselheiro substituto do Tribunal de Contas de Pernambuco. Professor da Faculdade de Direito da Universidade Federal de Pernambuco (UFPE). Pós-doutor pela Harvard Law School e Kennedy School of Government Harvard University. Pós-doutor pela Universidade de Lisboa (FDUL). Visiting Scholar na Harvard Law School. Senior Fellow na Harvard Kennedy School of Government. Visiting Scholar na Singapore Management University.

Rafael Jardim

Auditor Federal de Controle Externo, é dirigente do TCU por mais de dez anos. Ex-Secretário de Controle Externo do Sistema Financeiro Nacional e Ex-Secretário de combate a corrupção daquela corte do TCU. Coautor dos livros "Obras Públicas: comentários à Jurisprudência do TCU" - 4ª Edição, "ORDC e a contratação Integrada na prática", "Lei Anticorrupção e Temas de Compliance" e "O Controle da Administração Pública na Era Digital". No TCU desde 2005, foi também titular da Secretaria Extraordinária de Operações Especiais em Infraestrutura, unidade responsável pela condução dos processos relacionados à Operação Lava Jato. Foi ainda Diretor da área técnica responsável pela fiscalização de rodovias. Ocupou os cargos de Secretário de Fiscalização de Infraestrutura de Petróleo e, também, de Fiscalização de Obras de Energia. Coordenou as fiscalizações do TCU atinentes à Copa do Mundo de 2014. Na área de combate à corrupção e integridade, palestrou em eventos internacionais da ONU, OCDE, além de treinamentos para auditores das Controladorias Gerais de diversos países na América Latina. Palestrante e conferencista em temas afetos à engenharia de custos para o setor público ao Regime Diferenciado de Contratações Públicas (RDC), Compliance, Integridade e as Licitações e Contratos de obras e serviços de engenharia. Formado em engenharia civil pela Universidade de Brasília, trabalhou por mais de dez anos na coordenação de projetos e execução de obras na iniciativa privada.



Anderson Pedra

Pós-doutor em Direito pela Faculdade de Direito da Universidade de Coimbra. Doutor em Direito do Estado pela PUC-SP. Mestre em Direito pela Faculdade de Direito de Campos-RJ. Especialista em Direito Público pela Consultime/Cândido Mendes. Bacharel em Direito pela Universidade de Vila Velha. Professor de Direito Constitucional e Direito Administrativo da Faculdade de Direito de Vitória (FDV). Professor em pós-graduação em diversas Instituições de Ensino. Membro fundador do Instituto Nacional da Contratação Pública e do Instituto Brasileiro de Estudos Constitucionais. Procurador do Estado do Espírito Santo. Ex-Chefe da Consultoria Jurídica do TCEES. Advogado em Anderson Pedra Advogados. Tem experiência na área de Direito Público, com ênfase em Direitos Fundamentais, Direito Constitucional, Direito Administrativo (Licitação, Contrato Administrativo e Improbidade Administrativa).



Carolina Zancaner

Procuradora da Fazenda Nacional, Chefe da Divisão de Consultoria e Assessoramento em Direito Administrativo da Procuradoria da Fazenda Nacional na 3ª Região, Coordenadora do Grupo de Trabalho e Estudos de Compras Colaborativas da AGU, Coordenadora da Comissão Nacional de Modelos de Licitações e Contratos da AGU. Pós-doutora em Democracia e Direitos Humanos pela Universidade de Coimbra-Portugal. Doutora e Mestre em Direito Administrativo pela PUC/SP. Professora de Direito Administrativo dos cursos de graduação e especialização da PUC/SP.



BENEFÍCIOS DOS CURSOS PRESENCIAIS



MATERIAL

De apoio personalizado



CERTIFICADO

De participação digital



COFFEE BREAKS

Intervalos



ALMOÇO

12h30 às 14h00

INVESTIMENTO

1º LOTE

PRESENCIAL

R\$ 4.590,00

PRESENCIAL		
CIDADE: BRASÍLIA/DF		
QUANTIDADE	DESCONTO	INVESTIMENTO POR INSCRIÇÃO
01 a 02	-	R\$ 4.590,00
03 a 05	10%	R\$ 4.131,00
06 a 10	15%	R\$ 3.901,50
11 a 15	20%	R\$ 3.672,00
ACIMA DE 16	PACOTE GOLD – DESCONTO ESPECIAL	

PROPOSTA				
QUANTIDADE INSCRITOS	CORTESIA ESPECIAL	DESCONTO %	INVESTIMENTO POR INSCRIÇÃO	INVESTIMENTO TOTAL
05	01	20%	R\$3.672,00	R\$18.360,00

FREQUÊNCIA MÍNIMA PARA EMISSÃO DE CERTICADOS:

O recebimento do certificado de participação no 8º Congresso Brasileiro Elo Consultoria de Licitações e Contratos - 2024 está condicionado a uma frequência mínima de 75% (setenta e cinco por cento).

Elo Consultoria Empresarial e Produção de Eventos Ltda escrita sob o nº CNPJ 00.714403/0001-00 e a Escola de Negócios Elo Cursos Eventos escrita sob o nº CNPJ 30.965048/0001-03, reservam-se ao direito de cancelar unilateralmente a realização dos Cursos, Seminários e Congressos ou ainda reagendar datas e horários. Obrigando-se a comunicar antecipadamente ao contratante / inscritos. O que não caracterizará infração administrativa ou civil, ficando isentas de qualquer sanção, indenização ou reparação (material e moral).

Cordialmente,



CARMEM CAMILO

Diretora-Geral

Elo Consultoria Empresarial
e Produções de Eventos

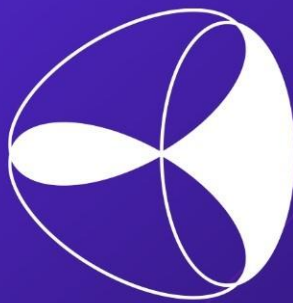

ELO

Consultoria Empresarial
e Produção de Eventos

Brasília/DF

SHN Quadra 2 • Bloco H
Sobreloja Metropolitan Hotel • Cep: 70.702-905
elo@eloconsultoria.com

61 3327-1142 • 61 3328-1390 • 61 98592-4828



[elo_consultoria](https://www.instagram.com/elo_consultoria)



[eloempresarial](https://www.facebook.com/eloempresarial)



[eloconsultoria.com](https://www.eloconsultoria.com)



Dados do Prestador de Serviço



ELO
Consultoria Empresarial
e Produção de Eventos
ELO CONSULTORIA EMPRESARIAL E PRODUÇÃO DE EVENTOS
SHN-SETOR HOTELEIRO NORTE QD. 2 BL. H SOBRELLOJA 54
CEP: 70.702-905 BRASÍLIA-DF
CONTATO: (61) 3328-1390

ELO CONSULTORIA EMPRESARIAL E PRODUÇÃO DE EVENTOS LTDA
ELO CONSULTORIA EMPRESARIAL E PRO
SH/N QD 2 BL H SOBRELLOJA 54
CEP 70702-905 - Brasília - DF
Inscrição Municipal 0735340400185 - CPF/CNPJ
00.714.403/0001-00

Data de Geração da NFS-e
11/06/2024 16:37:03

Data de Competência/Emissão
11/06/2024

Cod. de Autenticidade
197866AEF

Responsável pela Retenção



Identificação da Nota Fiscal Eletrônica

Natureza da Operação Exigível	Número do RPS 509	Série do RPS RPS - Recibo Provisório de Serviços	Data de Emissão do RPS 11/06/2024
Local dos Serviços Brasília - DF	Município de Incidência Brasília - DF		

Dados do Tomador de Serviços

CNPJ/CPF 01.650.018/0001-00	Inscrição Municipal	Razão Social CAMARA MUNICIPAL DE MINACU	
Endereço AVENIDA CEARA	Número 20	Complemento QUADRA1 LOTE 01	Bairro CONJUNTO HABITACIONAL PRIMAVERA
CEP 76450-000	Cidade / UF Minacu / GO	Telefone	E-mail

Dados do Intermediário de Serviços

CNPJ/CPF	Inscrição Municipal	Razão Social
----------	---------------------	--------------

Descrição dos Serviços

INSCRICAO DE CURSO 8º CONGRESSO BRASILEIRO ELO CONSULTORIA DE LICITAÇÕES E CONTRATOS. Realizados nos dias: 11, 12 e 13 de Setembro de 2024, totalizando a carga horária de 24 horas. Na modalidade Presencial e EAD em Brasília/DF, para 03 participantes, conforme Ordem Fornecimento / Serviços 2066 / Protocolo 485/2024. - Quantidade: 3,0000 (X) Valor unitário: 4.131,00 (=) Total: R\$ 12.393,00

Detalhamento dos Tributos

Atividade do Município 802 - 8.02 - Instrucao, treinamento, orientacao pe...	Alíquota 2,0000	Item da LC116/2003 08.02	Cód. NBS	CNAE 8599604			
VI. Total dos Serviços R\$ 12.393,00	Desconto Incondicionado R\$ 0,00	Deduções Base Cálculo R\$ 0,00	Base de Cálculo R\$ 12.393,00	Total do ISSQN R\$ 247,86	ISSQN Retido Não	Desconto Condicionado R\$ 0,00	
PIS R\$ 0,00	COFINS R\$ 0,00	INSS R\$ 0,00	IRRF R\$ 594,86	CSLL R\$ 0,00	Outras Retenções R\$ 0,00	VI. ISSQN Retido R\$ 0,00	VI. Líquido da Nota Fiscal R\$ 11.798,14
Construcao Civil	Cód. Obra:	Art.:					

Informações Complementares

DOC: 53658-Fantasia: 1895-CAMARA MUNICIPAL DE MINACU - - Reter: IRRF 4,80 % = R\$ 594,86, Vr. Líquido: R\$ 11.798,14. - BANCO DO BRASIL AG. 452-9 C/C: 201064-X PIX CNPJ: 00.714.403/0001-00 FAVOR ENVIAR COMPROVANTE DE PAGAMENTO PARA O EMAIL: financeiro@eloconsultoria.com

Consulte a autenticidade deste documento acessando o site: <https://df.issnetonline.com.br/online/NotaDigital/VerificaAutenticidade.aspx>
Desenvolvido por Sempre Tecnologia © www.sempretecnologia.com.br



Dados do Prestador de Serviço



ELO
Consultoria Empresarial
e Produção de Eventos
ELO CONSULTORIA EMPRESARIAL E PRODUÇÃO DE EVENTOS
SHN-SETOR HOTELEIRO NORTE QD. 2 BL. H SOBRELÓJA 54
CEP: 70.702-905 BRASÍLIA-DF
CONTATO: (61) 3328-1390

**ELO CONSULTORIA EMPRESARIAL E
PRODUÇÃO DE EVENTOS LTDA
ELO CONSULTORIA EMPRESARIAL E PRO
DUÇÃO DE EVENTOS LTDA**
SH/N QD 2 BL H SOBRELÓJA 54
CEP 70702-905 - Brasília - DF
Inscrição Municipal 0735340400185 - CPF/CNPJ
00.714.403/0001-00

Data de Geração da NFS-e
24/04/2024 12:00:14

Data de Competência/Emissão
24/04/2024

Cod. de Autenticidade
202E48125

Responsável pela Retenção



Identificação da Nota Fiscal Eletrônica

Natureza da Operação Exigível	Número do RPS 464	Série do RPS RPS - Recibo Provisório de Serviços	Data de Emissão do RPS 24/04/2024
Local dos Serviços Brasília - DF	Município de Incidência Brasília - DF		

Dados do Tomador de Serviços

CNPJ/CPF 19.169.291/0001-74	Inscrição Municipal	Razão Social ETAC AUDITORIA E CONSULTORIA LTDA.	
Endereço RUA TENENTE BRITO MELO	Número 427	Complemento ANDAR: 6;	Bairro BARRO PRETO
CEP 30180-070	Cidade / UF Belo Horizonte / MG	Telefone	E-mail

Dados do Intermediário de Serviços

CNPJ/CPF	Inscrição Municipal	Razão Social
----------	---------------------	--------------

Descrição dos Serviços

INSCRIÇÃO EM CURSO 8º CONGRESSO BRASILEIRO ELO CONSULTORIA DE LICITAÇÕES E CONTRATOS. Realizados nos dias: 11, 12 e 13 de Setembro de 2024, totalizando a carga horária de 24 horas. Na modalidade Presencial e EAD em Brasília/DF, para a participante: Viviane Fernandes de Araújo. - Quantidade: 1,0000 (X) Valor unitário: 2.990,00 (=) Total: R\$ 2.990,00

Detalhamento dos Tributos

Atividade do Município 802 - 8.02 - Instrução, treinamento, orientação pe...	Alíquota 2,0000	Item da LC116/2003 08.02	Cód. NBS	CNAE 8599604			
VI. Total dos Serviços R\$ 2.990,00	Desconto Incondicionado R\$ 0,00	Deduções Base Cálculo R\$ 0,00	Base de Cálculo R\$ 2.990,00	Total do ISSQN R\$ 59,80	ISSQN Retido Não	Desconto Condicionado R\$ 0,00	
PIS R\$ 0,00	COFINS R\$ 0,00	INSS R\$ 0,00	IRRF R\$ 0,00	CSSL R\$ 0,00	Outras Retenções R\$ 0,00	VI. ISSQN Retido R\$ 0,00	VI. Líquido da Nota Fiscal R\$ 2.990,00
Construção Civil	Cód. Obra:	Art.:					

Informações Complementares

DOC: 53602-Fantasia: 1885- - BANCO DO BRASIL AG. 452-9 C/C: 201064-X PIX CNPJ: 00.714.403/0001-00 FAVOR ENVIAR COMPROVANTE DE PAGAMENTO PARA O EMAIL: financeiro@eloconsultoria.com

Consulte a autenticidade deste documento acessando o site: <https://df.issnetonline.com.br/online/NotaDigital/VerificaAutenticidade.aspx>
Desenvolvido por Sempre Tecnologia © www.sempretecnologia.com.br



Dados do Prestador de Serviço

Escola de Negocios Elo - Cursos e Eventos Ltda Elo

Shn Quadra 02 Bloco H Sobreloja 53
CEP 70702-905 - Brasília - DF
Inscrição Municipal 0786834800103 - CPF/CNPJ 30.965.048/0001-03

Data de Geração da NFS-e
04/06/2024 18:13:13

Data de Competência/Emissão
04/06/2024

Cod. de Autenticidade
6386BBB79

Responsável pela Retenção



Identificação da Nota Fiscal Eletrônica

Natureza da Operação Exigível	Número do RPS 65	Série do RPS RPS - Recibo Provisório de Serviços	Data de Emissão do RPS 04/06/2024
Local dos Serviços Brasília - DF	Município de Incidência Brasília - DF		

Dados do Tomador de Serviços

CNPJ/CPF 07.471.301/0001-42	Inscrição Municipal	Razão Social C. COM INFORMATICA IMP. EXP. COMERCIO E INDUSTRIA LTDA	
Endereço R 10 DE JUNHO	Número 690	Complemento	Bairro CASA NOVA
CEP 69901-270	Cidade / UF Rio Branco / AC	Telefone	E-mail

Dados do Intermediário de Serviços

CNPJ/CPF	Inscrição Municipal	Razão Social
----------	---------------------	--------------

Descrição dos Serviços

INSCRICAO EM CURSO 8º CONGRESSO BRASILEIRO ELO CONSULTORIA DE LICITAÇÕES E CONTRATOS. Realizados nos dias: 11, 12 e 13 de Setembro de 2024, totalizando a carga horária de 24 horas. Na modalidade Presencial e EAD em Brasília/DF, para a participante: Lucimar Martins Sampaio. - Quantidade: 1,0000 (X) Valor unitário: 3.590,00 (=) Total: R\$ 3.590,00

Detalhamento dos Tributos

Atividade do Município 802 - 8.02 - Instrucao, treinamento, orientacao pe...	Alíquota 0,0000	Item da LC116/2003 08.02	Cód. NBS	CNAE 8599604			
VI. Total dos Serviços R\$ 3.590,00	Desconto Incondicionado R\$ 0,00	Deduções Base Cálculo R\$ 0,00	Base de Cálculo R\$ 3.590,00	Total do ISSQN R\$ 0,00	ISSQN Retido Não	Desconto Condicionado R\$ 0,00	
PIS R\$ 0,00	COFINS R\$ 0,00	INSS R\$ 0,00	IRRF R\$ 0,00	CSLL R\$ 0,00	Outras Retenções R\$ 0,00	VI. ISSQN Retido R\$ 0,00	VI. Líquido da Nota Fiscal R\$ 3.590,00
Construcao Civil	Cód. Obra:	Art.:					

Informações Complementares

DOC: 53636-Fantasia: 1424-C. COM SHOPPING - DOCUMENTO EMITIDO POR ME OU EPP OPTANTE PELO SIMPLES NACIONAL. NÃO GERA DIREITO A CRÉDITO FISCAL - Documento emitido por EPP com carga tributaria de 6% ja incluido ISS de 2,01%. -

Consulte a autenticidade deste documento acessando o site: <https://df.issnetonline.com.br/online/NotaDigital/VerificaAutenticidade.aspx>
Desenvolvido por Sempre Tecnologia © www.sempretecnologia.com.br



MUNICÍPIO DE JANDAÍRA

Av. Aristófares Fernandes, , Centro, Jandaíra/RN CEP: 59594000
CNPJ: 08.309.239/0001-50

Nota de Empenho

Sistema Orçamentário, Financeiro e Contábil

Empenho: 1020001/2023	Espécie: Ordinário	Data Emissão: 20/10/2023	Valor Doc.: 4.590,00
Solicitação Despesa: 128/2023	Ordem CS: 1168/2023	Pré-Empenho: 106/2023	Saldo Anterior: 64.690,11
Nº Recibo Anexo 38: 388.781	Empenho Original:	Processo: 2529/2023	Saldo Atual: 60.100,11
Reg. 126 - Inexigibilidade 53 / 2023 - Art. 25, II, da Lei federal 8.666/93 - Processo Licitação 126/2023			
Despesa:			

Credor: **ELO CONSULTORIA EMPRESARIAL E PRODUCAO DE EVENTOS LTDA CNPJ: 00.714.403/0001-00**
 Endereço: SCN Quadra 2 Bloco A, 190, SALAS 101 E 102, LOJA 103, 1º PAVIMENTO, Brasília/DF - CEP: 70.712-900

Unidade Orcamentária:	03.001	SECRETARIA MUN. DE ADM., PLAN. E DESENVOLVIMENTO
Função:	04	ADMINISTRAÇÃO
Sub-Função:	122	ADMINISTRAÇÃO GERAL
Programa:	0002	Administrando com Responsabilidade
Ação:	2007	MANUTENÇÃO DAS ATIVIDADES DA SECRETARIA MUNICIPAL DE ADMINISTRAÇÃO
Natureza:	3.3.90.39	OUTROS SERVIÇOS DE TERCEIROS - PESSOA JURÍDICA
Subelemento:	099	OUTROS SERVIÇOS DE TERCEIROS - PESSOA JURIDICA
Fonte:	15000000	Recursos não Vinculados de Impostos
Região:	0001	Jandaíra

Obrigação demais valores

Janeiro	Fevereiro	Março	Abril	Mai	Junho	Julho	Agosto	Setembro	Outubro	Novembro	Dezembro
0,00	0,00	0,00	0,00	0,00	0,00	0,00	0,00	0,00	4.590,00	0,00	0,00

Setor: ADMINISTRAÇÃO - ADM

Objeto/Observação: Inscrição para o "7º Congresso Brasileiro Elo Consultoria de Licitações e Contratos", programado pela empresa ELO CONSULTORIA EMPRESARIAL E PRODUCAO DE EVENTOS LTDA, no período de 08, 09 e 10 de novembro de 2023, em Brasília/DF.

Justificativa: Excelentíssima Senhora Prefeita, Venho mediante o presente solicitar a Vossa Excelência avaliar a possibilidade de que seja autorizada a inscrição da Sra. Sra. Marina Nayara Silva dos Santos, atualmente ocupando a função de Pregoeira, no "7º Congresso Brasileiro Elo Consultoria de Licitações e Contratos", programado pela empresa ELO CONSULTORIA EMPRESARIAL E PRODUCAO DE EVENTOS LTDA., no período de 08, 09 e 10 de novembro de 2023, em Brasília/DF, evento híbrido, conforme prospecto anexo. De acordo com o referido prospecto, "o 7º Congresso Brasileiro Elo Consultoria de Licitações e Contratos é "um evento de importância nacional e que trará os maiores mestres, conteúdos e debates no âmbito do Direito Administrativo". Participar do maior encontro nacional de compras públicas não é apenas se capacitar, mas sim se preparar com o mais alto padrão de qualidade, aproveitar a presença dos maiores doutrinadores do país e trocar experiências com colegas de profissão. Já são 7 anos de sucesso, mas para fazer do Congresso Brasileiro Elo Consultoria de Licitações e Contratos um evento único dentro da Administração Pública, a equipe Elo Consultoria trabalha o ano todo para levar aos participantes uma programação diferenciada e as mais recentes atualizações legislativas e jurisprudencial. É importante ainda destacar que o público-alvo do referido evento são: Gestores e fiscais de contratos•

Servidores em geral que atuam nos processos de licitações públicas• Membros de Comissões de Licitação• Ordenadores de despesa• Procuradores e Advogados Públicos• Auditores e servidores dos Tribunais de Contas e do Controle Interno• Pregoeiro• Membros dos Ministérios Públicos e Magistrados • Comissões de Apoio ao Pregoeiro• Servidores dos órgãos jurídicos• Advogados• Fornecedores e prestadores de serviços• Auditores e Servidores de órgãos de controle interno e externo• Prefeitos e servidores das Prefeituras Municipais • Gestores Públicos em Geral• Demais profissionais interessados no assunto

Merece destaque ainda, a questão da necessidade de capacitação dos servidores para aplicação da Nova Lei de Licitações, já em vigor, com aplicação obrigatória, a partir de 30 de dezembro de 2023. Não é demais lembrar, que nova Lei n.º 14.133/21, traz inúmeras inovações para a matéria de licitações e contratos administrativos, no sentido de uniformizar regras procedimentais que até então eram editadas individualmente por cada órgão e entidade da administração pública segundo suas necessidades e peculiaridades próprias, se faz absolutamente preciso a qualificação conforme previsto na parte final do inciso II do art. 7º da Lei nº 14.133/21, qual seja: a qualificação do agente público atestada por certificação profissional emitida por escola de governo criada e mantida pelo poder público. Assim, a finalidade do 7º Congresso Brasileiro Elo Consultoria de Licitações e Contratos é por demais condizente com as atribuições da Pregoeira do Município. O Congresso será no Formato Híbrido, com carga horária de 24 Horas de Capacitação. O preço da inscrição até 31 de outubro de 2023 é de R\$ 4.590,00 (quatro mil e quinhentos e noventa reais) por participante. Assim, caso seja da aquiescência de Vossa Senhoria, peço-lhe vênha para sugerir que a presente solicitação seja direcionada à análise Secretária Municipal de Finanças, com vistas a aferir a viabilidade orçamentária da proposição e o enquadramento da demanda. Cordialmente,

Item	Qtde	Unidade Medida	Vir. Unitário	Vir. Total
0012332 - Inscrição para o "7º Congresso Brasileiro Elo Consultoria de Licitações e Contratos", programado pela empresa ELO CONSULTORIA EMPRESARIAL E PRODUCAO DE EVENTOS LTDA., no período de 08, 09 e 10 de novembro de 2023, em Brasília/DF.	1	UNIDADE	4.590,00	4.590,00



MUNICÍPIO DE JANDAÍRA

Av. Aristófares Fernandes, , Centro, Jandaíra/RN CEP: 59594000
CNPJ: 08.309.239/0001-50

Nota de Empenho

Sistema Orçamentário, Financeiro e Contábil

JACKSON GEOVANE FELIPE DA CRUZ
701.009.584-19
SECRETARIO DE FINANÇAS

MARINA DIAS MARINHO
058.436.154-80
PREFEITA



RECIBO DE ENTREGA DE ESCRITURAÇÃO FISCAL DIGITAL

Imposto de Renda de Pessoa Jurídica - ECF

Original

IDENTIFICAÇÃO DO TITULAR DA ESCRITURAÇÃO

CNPJ

00.714.403/0001-00

SCP

NOME EMPRESARIAL

ELO CONSULTORIA EMPRESARIAL E PRODUCAO DE EVENTOS LTDA

IDENTIFICAÇÃO DA ESCRITURAÇÃO

PERÍODO DA APURAÇÃO

01/01/2022 a 31/12/2022

SITUAÇÃO

Normal

IDENTIFICAÇÃO DO ARQUIVO (HASH)

57.AD.BA.EB.4E.CF.30.13.A9.64.04.3D.0E.47.86.90.64.CD.E3.88

RETIFICADAS (HASH)

ESTE LIVRO FOI ASSINADO COM OS SEGUINTE CERTIFICADOS DIGITAIS:

QUALIFICAÇÃO DO SIGNATARIO	CPF/CNPJ	NOME	Nº SÉRIE DO CERTIFICADO	VALIDADE
Contador/Contabilista	09930515100	JOAQUIM CARLOS BERNARDES RABELO:09930515100	3531705020061882802	04/01/2023 a 04/01/2024
Procurador	01392270000158	JCBR CONSULTORIA E ASSESSORIA EMPRESARIAL LTDA:01392270000158	1656894764622888627	26/08/2022 a 26/08/2023

NÚMERO DO RECIBO:

57.AD.BA.EB.4E.CF.30.13.A9.64.04.3D
.0E.47.86.90.64.CD.E3.88-4

Escrituração recebida via Internet
pelo Agente Receptor SERPRO

em 29/03/2023 às 15:21:04

A8.3A.8D.D0.82.60.4B.65
B3.FC.BD.75.F4.5E.6C.44

Relatório de Impressão de Pastas e Fichas

Nome Empresarial: ELO CONSULTORIA EMPRESARIAL E PRODUCAO DE EVENTOS LTDA

Período da Escrituração: 01/01/2022 a 31/12/2022

CNPJ: 00.714.403/0001-00

SCP:

Registro 0000 - Abertura do Arquivo Digital e Identificação da Entidade

Identificador do arquivo LECF	Código da versão do leiaute 0009
CNPJ 00714403000100	Nome empresarial ELO CONSULTORIA EMPRESARIAL E PRODUCAO DE EVENTOS LTDA
Indicador do início do período 0 - Regular (Início no primeiro dia do ano)	Indicador de situação especial e outros eventos 0 - Normal (Sem ocorrência de situação especial ou evento)
Patrimônio remanescente em caso de cisão (%)	Data da situação especial ou evento
Data inicial 01/01/2022	Data final 31/12/2022
Escrituração retificadora? N - ECF original	Número do recibo anterior
Tipo da ECF 0 - ECF de empresa não participante de SCP como sócio ostensivo	Identificação da SCP

Registro 0010 - Parâmetros de Tributação

Hashcode da ECF do período imediatamente anterior a ser recuperado 8B2507ABC8449F89F04509963EBAC26D0CDA8792	Indicador de optante pelo Refis N
Forma de tributação do lucro 5 - Lucro Presumido	Período de apuração do IRPJ e CSLL T
Qualificação da Pessoa Jurídica 01 - PJ em Geral -	Forma de tributação no período PPPP
Forma de Determinação das Estimativas Mensais	Tipo da escrituração C - Obrigada a entregar a ECD ou entrega facultativa (haverá recuperação dos dados)
Tipo de entidade da Imune ou Isenta	Existência de Atividade Tributada pelo IRPJ para a Imune ou Isenta
Apuração da CSLL	Critério de Reconhecimento de Receitas

Relatório de Impressão de Pastas e Fichas

Nome Empresarial: ELO CONSULTORIA EMPRESARIAL E PRODUCAO DE EVENTOS LTDA

Período da Escrituração: 01/01/2022 a 31/12/2022

CNPJ: 00.714.403/0001-00

SCP:

Registro 0010 - Parâmetros de Tributação

INFORMAÇÃO PROTEGIDA POR SIGILO FISCAL

Relatório de Impressão de Pastas e Fichas

Nome Empresarial: ELO CONSULTORIA EMPRESARIAL E PRODUCAO DE EVENTOS LTDA

Período da Escrituração: 01/01/2022 a 31/12/2022

CNPJ: 00.714.403/0001-00

SCP:

Registro 0020 - Parâmetros Complementares

Alíquota da CSLL 1 - Alíquota de 9%	Quantidade de SCP da PJ 0	Administradora de Fundos e Clubes de Investimento Não
Participações em Consórcios de Empresas Não	Operações com o Exterior Não	Operações com Pessoa Vinculada / Interposta Pessoa / País com Tributação Favorecida Não
PJ Enquadrada nos artigos 48 ou 49 da IN RFB no 1.312/2012 Não	Participações no Exterior Não	Atividade Rural Não
Lucro da Exploração Não	Isenção e Redução do Imposto para Lucro Presumido Não	FINOR/FINAM Não
Participação Avaliada pelo Método de Equivalência Patrimonial Não	Recebimentos do Exterior ou de Não Residentes Não	Ativos no Exterior Não
Pagamentos ao Exterior ou a Não Residentes Não	Comércio Eletrônico e Tecnologia da Informação Não	Royalties Recebidos do Brasil e do Exterior Não
Royalties Pagos a Beneficiários do Brasil e do Exterior Não	Rendimentos Relativos a Serviços, Juros e Dividendos Recebidos do Brasil e do Exterior Não	Pagamentos ou Remessas a Título de Serviços, Juros e Dividendos a Beneficiários do Brasil e do Exterior Não
Inovação Tecnológica e Desenvolvimento Tecnológico Não	Capacitação de Informática e Inclusão Digital Não	PJ Habilitada ao Repes, Recap, Padis, Reidi, Recine, Retid, Óleo Bunker, Reporto, RET II, RET PMCMV/PCVA, RET EEI, EBAS Imune, Repetro-Industrialização, Repetro e Repetro-Sped Não
Pólo Industrial de Manaus e Amazônia Ocidental Não	Zonas de Processamento de Exportação Não	Áreas de Livre Comércio Não
Entidade Integrante de Grupo Multinacional Não	Declaração sobre utilização dos recursos em moeda estrangeira decorrentes do recebimento de exportações (DEREX) Não	

Relatório de Impressão de Pastas e Fichas

Nome Empresarial: ELO CONSULTORIA EMPRESARIAL E PRODUCAO DE EVENTOS LTDA

Período da Escrituração: 01/01/2022 a 31/12/2022

CNPJ: 00.714.403/0001-00

SCP:

Registro 0030 - Dados Cadastrais

Natureza Jurídica	Código da Atividade Econômica (CNAE-Fiscal)
2062 - Sociedade Empresária Limitada	8599604 - Treinamento em desenvolvimento profissional e gerencial
Endereço	Número
SHN QUADRA 2 BLOCO H SOBRELOJA	54
Complemento	Bairro/Distrito
	ASA NORTE
UF	Código do Município
DF - Distrito Federal	5300108 - Brasília
CEP	Número do Telefone
70702905	6133271142
Correio Eletrônico	
financeiro@eloconsultoria.com	

Registro 0930 - Identificação dos signatários da ECF

Nome do signatário	CPF/CNPJ	Qualificação do assinante	Inscrição do contabilista	E-mail do signatário	Número do Telefone do signatário
JOAQUIM CARLOS BERNARDES RABELO	09930515100	900 - Contador/Contabilista	DF-005348/O-2	jcbr@jcbrcontabil.com.br	6132332586
JCBR CONSULTORIA E ASSESSORIA EMPRESARIAL LTDA	01392270000158	309 - Procurador		jcbr@jcbrcontabil.com.br	6132332586

Relatório de Impressão de Pastas e Fichas

Nome Empresarial: ELO CONSULTORIA EMPRESARIAL E PRODUCAO DE EVENTOS LTDA

Período da Escrituração: 01/01/2022 a 31/12/2022

CNPJ: 00.714.403/0001-00

SCP:

Registro P030 - Identificação do período e forma de apuração do imposto de renda e da contribuição social sobre o lucro líquido das empresas tributadas pelo lucro presumido

Data Saldo Inicial	Data Saldo Final	Período de apuração
01/01/2022	31/03/2022	T01 - Primeiro Trimestre

Registro P100 - Balanço Patrimonial

Código	Descrição	Saldo inicial	D/C	Total débitos	Total créditos	Saldo final	D/C
1	ATIVO	468.850,58	D	446.068,51	638.338,39	276.580,70	D
1.01	ATIVO CIRCULANTE	468.850,58	D	446.068,51	638.338,39	276.580,70	D
1.01.01	DISPONIBILIDADES	147.455,44	D	310.962,48	338.896,17	119.521,75	D
1.01.01.01	CAIXA GERAL	0,00	C	23.406,52	21.352,46	2.054,06	D
1.01.01.01.01	Caixa Matriz	0,00	C	23.406,52	21.352,46	2.054,06	D
1.01.01.01.02	Caixa Filiais	0,00	C	0,00	0,00	0,00	C
1.01.01.02	DEPÓSITOS BANCÁRIOS À VISTA	1.495,51	D	282.493,46	299.778,84	15.789,87	C
1.01.01.02.01	Bancos Conta Movimento - No País	1.495,51	D	282.493,46	299.778,84	15.789,87	C

Relatório de Impressão de Pastas e Fichas

Nome Empresarial: ELO CONSULTORIA EMPRESARIAL E PRODUCAO DE EVENTOS LTDA

Período da Escrituração: 01/01/2022 a 31/12/2022

CNPJ: 00.714.403/0001-00

SCP:

Registro P030 - Identificação do período e forma de apuração do imposto de renda e da contribuição social sobre o lucro líquido das empresas tributadas pelo lucro presumido

Data Saldo Inicial	Data Saldo Final	Período de apuração
01/01/2022	31/03/2022	T01 - Primeiro Trimestre

Registro P100 - Balanço Patrimonial

Código	Descrição	Saldo inicial	D/C	Total débitos	Total créditos	Saldo final	D/C
1.01.01.02.02	Bancos Conta Movimento - No Exterior	0,00	C	0,00	0,00	0,00	C
1.01.01.04	NUMERÁRIOS EM TRÂNSITO	0,00	C	0,00	0,00	0,00	C
1.01.01.04.01	Numerários em Trânsito	0,00	C	0,00	0,00	0,00	C
1.01.01.05	VALORES MOBILIÁRIOS - NÃO HEDGE - NO PAÍS	103.003,72	D	5.062,50	0,00	108.066,22	D
1.01.01.05.01	Títulos para Negociação - Mensurados a Valor Justo Por Meio do Resultado (VJPR) - No País	0,00	C	0,00	0,00	0,00	C
1.01.01.05.02	Títulos Disponíveis para Venda - No País	0,00	C	0,00	0,00	0,00	C
1.01.01.05.03	Títulos Mantidos até o Vencimento - No País	0,00	C	0,00	0,00	0,00	C
1.01.01.05.10	Debêntures Emitidas por Partes Relacionadas - No País	0,00	C	0,00	0,00	0,00	C
1.01.01.05.11	Debêntures Emitidas por Partes Não Relacionadas - No País	0,00	C	0,00	0,00	0,00	C
1.01.01.05.15	Outros Empréstimos e Recebíveis - No País	103.003,72	D	5.062,50	0,00	108.066,22	D

Relatório de Impressão de Pastas e Fichas

Nome Empresarial: ELO CONSULTORIA EMPRESARIAL E PRODUCAO DE EVENTOS LTDA

Período da Escrituração: 01/01/2022 a 31/12/2022

CNPJ: 00.714.403/0001-00

SCP:

Registro P030 - Identificação do período e forma de apuração do imposto de renda e da contribuição social sobre o lucro líquido das empresas tributadas pelo lucro presumido

Data Saldo Inicial	Data Saldo Final	Período de apuração
01/01/2022	31/03/2022	T01 - Primeiro Trimestre

Registro P100 - Balanço Patrimonial

Código	Descrição	Saldo inicial	D/C	Total débitos	Total créditos	Saldo final	D/C
1.01.01.05.50	(-) Juros a Apropriar Decorrentes de Ajuste a Valor Presente (AVP) - Valores Mobiliários - No País	0,00	C		0,00	0,00	C
1.01.01.05.55	(-) Perdas por Redução ao Valor Recuperável (Impairment)- Valores Mobiliários - No País	0,00	C		0,00	0,00	C
1.01.01.05.70	Subconta - Ajuste a Valor Justo - Valores Mobiliários - Não Hedge -No País	0,00	C		0,00	0,00	C
1.01.01.05.90	Subconta - Adoção Inicial - Valores Mobiliários - Não Hedge - No País	0,00	C		0,00	0,00	C
1.01.01.06	VALORES MOBILIÁRIOS - HEDGE - NO PAÍS	0,00	C		0,00	0,00	C
1.01.01.06.01	Derivativos - Hedge Valor Justo - No País	0,00	C		0,00	0,00	C
1.01.01.06.02	Derivativos - Hedge Fluxo de Caixa - No País	0,00	C		0,00	0,00	C
1.01.01.06.03	Derivativos - Hedge Investimento no Exterior - No País	0,00	C		0,00	0,00	C
1.01.01.06.70	Subconta - Ajuste a Valor Justo - Valores Mobiliários - Hedge - No País	0,00	C		0,00	0,00	C
1.01.01.06.90	Subconta - Adoção Inicial - Valores Mobiliários - Hedge - No País	0,00	C		0,00	0,00	C

Relatório de Impressão de Pastas e Fichas

Nome Empresarial: ELO CONSULTORIA EMPRESARIAL E PRODUCAO DE EVENTOS LTDA

Período da Escrituração: 01/01/2022 a 31/12/2022

CNPJ: 00.714.403/0001-00

SCP:

Registro P030 - Identificação do período e forma de apuração do imposto de renda e da contribuição social sobre o lucro líquido das empresas tributadas pelo lucro presumido

Data Saldo Inicial	Data Saldo Final	Período de apuração
01/01/2022	31/03/2022	T01 - Primeiro Trimestre

Registro P100 - Balanço Patrimonial

Código	Descrição	Saldo inicial	D/C	Total débitos	Total créditos	Saldo final	D/C
1.01.01.09	VALORES MOBILIÁRIOS - NÃO HEDGE - NO EXTERIOR	0,00	C		0,00	0,00	C
1.01.01.09.01	Títulos para Negociação - Mensurados a Valor Justo por Meio de Resultado (VJPR) - No Exterior	0,00	C		0,00	0,00	C
1.01.01.09.02	Títulos Disponíveis para Venda - No Exterior	0,00	C		0,00	0,00	C
1.01.01.09.03	Títulos Mantidos até o Vencimento - No Exterior	0,00	C		0,00	0,00	C
1.01.01.09.10	Debêntures emitidas por Partes Relacionadas - No Exterior	0,00	C		0,00	0,00	C
1.01.01.09.11	Debêntures emitidas por Partes Não Relacionadas - No Exterior	0,00	C		0,00	0,00	C
1.01.01.09.15	Outros Empréstimos e Recebíveis - No Exterior	0,00	C		0,00	0,00	C
1.01.01.09.50	(-) Juros a Apropriar Decorrentes de Ajuste a Valor Presente (AVP) - Valores Mobiliários - No Exterior	0,00	C		0,00	0,00	C
1.01.01.09.55	(-) Perdas por Redução ao Valor Recuperável (Impairment)- Valores Mobiliários - No Exterior	0,00	C		0,00	0,00	C
1.01.01.09.70	Subconta - Ajuste a Valor Justo - Não Hedge - No Exterior	0,00	C		0,00	0,00	C

Relatório de Impressão de Pastas e Fichas

Nome Empresarial: ELO CONSULTORIA EMPRESARIAL E PRODUCAO DE EVENTOS LTDA

Período da Escrituração: 01/01/2022 a 31/12/2022

CNPJ: 00.714.403/0001-00

SCP:

Registro P030 - Identificação do período e forma de apuração do imposto de renda e da contribuição social sobre o lucro líquido das empresas tributadas pelo lucro presumido

Data Saldo Inicial	Data Saldo Final	Período de apuração
01/01/2022	31/03/2022	T01 - Primeiro Trimestre

Registro P100 - Balanço Patrimonial

Código	Descrição	Saldo inicial	D/C	Total débitos	Total créditos	Saldo final	D/C
1.01.01.09.90	Subconta - Adoção Inicial - Valores Mobiliários - Não Hedge - No Exterior	0,00	C	0,00	0,00	0,00	C
1.01.01.10	VALORES MOBILIÁRIOS - HEDGE - NO EXTERIOR	0,00	C	0,00	0,00	0,00	C
1.01.01.10.01	Derivativos - Hedge Valor Justo - No Exterior	0,00	C	0,00	0,00	0,00	C
1.01.01.10.02	Derivativos - Hedge Fluxo de Caixa - No Exterior	0,00	C	0,00	0,00	0,00	C
1.01.01.10.03	Derivativos - Hedge Investimento no Exterior - No Exterior	0,00	C	0,00	0,00	0,00	C
1.01.01.10.70	Subconta - Ajuste a Valor Justo - Valores Mobiliários - Hedge - No Exterior	0,00	C	0,00	0,00	0,00	C
1.01.01.10.90	Subconta - Adoção Inicial - Valores Mobiliários - Hedge - No Exterior	0,00	C	0,00	0,00	0,00	C
1.01.01.40	RECURSOS NO EXTERIOR DECORRENTES DE EXPORTAÇÃO	0,00	C	0,00	0,00	0,00	C
1.01.01.40.01	Recursos no Exterior Decorrentes de Exportação	0,00	C	0,00	0,00	0,00	C
1.01.01.99	OUTRAS DISPONIBILIDADES	42.956,21	D	0,00	17.764,87	25.191,34	D

Relatório de Impressão de Pastas e Fichas

Nome Empresarial: ELO CONSULTORIA EMPRESARIAL E PRODUCAO DE EVENTOS LTDA

Período da Escrituração: 01/01/2022 a 31/12/2022

CNPJ: 00.714.403/0001-00

SCP:

Registro P030 - Identificação do período e forma de apuração do imposto de renda e da contribuição social sobre o lucro líquido das empresas tributadas pelo lucro presumido

Data Saldo Inicial	Data Saldo Final	Período de apuração
01/01/2022	31/03/2022	T01 - Primeiro Trimestre

Registro P100 - Balanço Patrimonial

Código	Descrição	Saldo inicial	D/C	Total débitos	Total créditos	Saldo final	D/C
1.01.01.99.01	Outras Disponibilidades	42.956,21	D	0,00	17.764,87	25.191,34	D
1.01.02	CRÉDITOS	321.395,14	D	135.106,03	299.442,22	157.058,95	D
1.01.02.01	ADIANTAMENTOS	201.609,62	D	22.050,00	70.000,00	153.659,62	D
1.01.02.01.01	Adiantamentos a Fornecedores - no País - Circulante	0,00	C	0,00	0,00	0,00	C
1.01.02.01.02	Adiantamentos a Fornecedores - no Exterior - Circulante	0,00	C	0,00	0,00	0,00	C
1.01.02.01.03	Adiantamentos a Funcionários - Circulante	0,00	C	0,00	0,00	0,00	C
1.01.02.01.04	Adiantamentos a Terceiros - Circulante	201.609,62	D	22.050,00	70.000,00	153.659,62	D
1.01.02.01.98	Outros Adiantamentos - Circulante	0,00	C	0,00	0,00	0,00	C
1.01.02.02	DUPLICATAS A RECEBER	119.785,52	D	106.733,36	223.119,55	3.399,33	D
1.01.02.02.01	Duplicatas a Receber - Operações com Partes Não Relacionadas - no País	119.785,52	D	106.733,36	223.119,55	3.399,33	D

Relatório de Impressão de Pastas e Fichas

Nome Empresarial: ELO CONSULTORIA EMPRESARIAL E PRODUCAO DE EVENTOS LTDA

Período da Escrituração: 01/01/2022 a 31/12/2022

CNPJ: 00.714.403/0001-00

SCP:

Registro P030 - Identificação do período e forma de apuração do imposto de renda e da contribuição social sobre o lucro líquido das empresas tributadas pelo lucro presumido

Data Saldo Inicial	Data Saldo Final	Período de apuração
01/01/2022	31/03/2022	T01 - Primeiro Trimestre

Registro P100 - Balanço Patrimonial

Código	Descrição	Saldo inicial	D/C	Total débitos	Total créditos	Saldo final	D/C
1.01.02.02.02	Duplicatas a Receber - Operações com Partes Não Relacionadas - no Exterior	0,00	C	0,00	0,00	0,00	C
1.01.02.02.03	Duplicatas a Receber - Operações com Partes Relacionadas - no País	0,00	C	0,00	0,00	0,00	C
1.01.02.02.04	Duplicatas a Receber - Operações com Partes Relacionadas - no Exterior	0,00	C	0,00	0,00	0,00	C
1.01.02.02.50	(-) Juros a Apropriar Decorrentes de Ajuste da Valor Presente (AVP) - Duplicatas a Receber	0,00	C	0,00	0,00	0,00	C
1.01.02.02.52	(-) Perdas Estimadas em Créditos de Liquidação Duvidosa - Duplicatas a Receber	0,00	C	0,00	0,00	0,00	C
1.01.02.02.55	(-) Perdas por Redução ao Valor Recuperável (Impairment) - Duplicatas a Receber	0,00	C	0,00	0,00	0,00	C
1.01.02.02.90	Subconta - Adoção Inicial - Duplicatas a Receber	0,00	C	0,00	0,00	0,00	C
1.01.02.03	TRIBUTOS A RECUPERAR	0,00	C	0,00	0,00	0,00	C
1.01.02.03.01	IPI a Recuperar	0,00	C	0,00	0,00	0,00	C
1.01.02.03.02	ICMS a Recuperar	0,00	C	0,00	0,00	0,00	C

Relatório de Impressão de Pastas e Fichas

Nome Empresarial: ELO CONSULTORIA EMPRESARIAL E PRODUCAO DE EVENTOS LTDA

Período da Escrituração: 01/01/2022 a 31/12/2022

CNPJ: 00.714.403/0001-00

SCP:

Registro P030 - Identificação do período e forma de apuração do imposto de renda e da contribuição social sobre o lucro líquido das empresas tributadas pelo lucro presumido

Data Saldo Inicial	Data Saldo Final	Período de apuração
01/01/2022	31/03/2022	T01 - Primeiro Trimestre

Registro P100 - Balanço Patrimonial

Código	Descrição	Saldo inicial	D/C	Total débitos	Total créditos	Saldo final	D/C
1.01.02.03.03	PIS a Recuperar - Crédito Básico	0,00	C		0,00	0,00	C
1.01.02.03.04	PIS a Recuperar - Crédito Presumido	0,00	C		0,00	0,00	C
1.01.02.03.05	COFINS a Recuperar - Crédito Básico	0,00	C		0,00	0,00	C
1.01.02.03.06	COFINS a Recuperar - Crédito Presumido	0,00	C		0,00	0,00	C
1.01.02.03.07	CIDE a Recuperar	0,00	C		0,00	0,00	C
1.01.02.03.40	Outros Impostos e Contribuições a Recuperar	0,00	C		0,00	0,00	C
1.01.02.03.50	(-) Juros a Apropriar Decorrentes de Ajuste a Valor Presente (AVP) - Tributos a Recuperar	0,00	C		0,00	0,00	C
1.01.02.03.55	(-) Perdas por Redução ao Valor Recuperável (Impairment) - Tributos a Recuperar	0,00	C		0,00	0,00	C
1.01.02.04	TRIBUTOS A COMPENSAR	0,00	C	6.322,67	6.322,67	0,00	C
1.01.02.04.01	Imposto de Renda Retido na Fonte (IRRF)	0,00	C	3.067,08	3.067,08	0,00	C

Relatório de Impressão de Pastas e Fichas

Nome Empresarial: ELO CONSULTORIA EMPRESARIAL E PRODUCAO DE EVENTOS LTDA

Período da Escrituração: 01/01/2022 a 31/12/2022

CNPJ: 00.714.403/0001-00

SCP:

Registro P030 - Identificação do período e forma de apuração do imposto de renda e da contribuição social sobre o lucro líquido das empresas tributadas pelo lucro presumido

Data Saldo Inicial	Data Saldo Final	Período de apuração
01/01/2022	31/03/2022	T01 - Primeiro Trimestre

Registro P100 - Balanço Patrimonial

Código	Descrição	Saldo inicial	D/C	Total débitos	Total créditos	Saldo final	D/C
1.01.02.04.02	IRPJ Recolhido por Estimativa	0,00	C	0,00	0,00	0,00	C
1.01.02.04.03	IRPJ Saldo Negativo	0,00	C	0,00	0,00	0,00	C
1.01.02.04.04	CSLL Retida na Fonte	0,00	C	494,98	494,98	0,00	C
1.01.02.04.05	CSLL Recolhida por Estimativa	0,00	C	0,00	0,00	0,00	C
1.01.02.04.06	CSLL Saldo Negativo	0,00	C	0,00	0,00	0,00	C
1.01.02.04.07	PIS/PASEP Retido na Fonte	0,00	C	321,73	321,73	0,00	C
1.01.02.04.08	PIS/PASEP a Compensar	0,00	C	0,00	0,00	0,00	C
1.01.02.04.09	COFINS Retida na Fonte	0,00	C	1.484,93	1.484,93	0,00	C
1.01.02.04.10	COFINS a Compensar	0,00	C	0,00	0,00	0,00	C
1.01.02.04.11	IPI a Compensar	0,00	C	0,00	0,00	0,00	C

Relatório de Impressão de Pastas e Fichas

Nome Empresarial: ELO CONSULTORIA EMPRESARIAL E PRODUCAO DE EVENTOS LTDA

Período da Escrituração: 01/01/2022 a 31/12/2022

CNPJ: 00.714.403/0001-00

SCP:

Registro P030 - Identificação do período e forma de apuração do imposto de renda e da contribuição social sobre o lucro líquido das empresas tributadas pelo lucro presumido

Data Saldo Inicial	Data Saldo Final	Período de apuração
01/01/2022	31/03/2022	T01 - Primeiro Trimestre

Registro P100 - Balanço Patrimonial

Código	Descrição	Saldo inicial	D/C	Total débitos	Total créditos	Saldo final	D/C
1.01.02.04.12	IOF a Compensar	0,00	C		0,00	0,00	C
1.01.02.04.13	Imposto de Importação a Compensar	0,00	C		0,00	0,00	C
1.01.02.04.14	Imposto de Exportação a Compensar	0,00	C		0,00	0,00	C
1.01.02.04.15	ITR a Compensar	0,00	C		0,00	0,00	C
1.01.02.04.16	CIDE a Compensar	0,00	C		0,00	0,00	C
1.01.02.04.17	Contribuição Previdenciária Retida na Prestação de Serviços	0,00	C		0,00	0,00	C
1.01.02.04.18	Contribuição Previdenciária a Compensar	0,00	C		0,00	0,00	C
1.01.02.04.40	Outros Tributos a Compensar	0,00	C	953,95	953,95	0,00	C
1.01.02.04.50	(-) Juros a Apropriar Decorrentes de Ajuste a Valor Presente (AVP) - Tributos a Compensar	0,00	C		0,00	0,00	C
1.01.02.04.55	(-) Perdas por Redução ao Valor Recuperável (Impairment)- Tributos a Compensar	0,00	C		0,00	0,00	C

Relatório de Impressão de Pastas e Fichas

Nome Empresarial: ELO CONSULTORIA EMPRESARIAL E PRODUCAO DE EVENTOS LTDA

Período da Escrituração: 01/01/2022 a 31/12/2022

CNPJ: 00.714.403/0001-00

SCP:

Registro P030 - Identificação do período e forma de apuração do imposto de renda e da contribuição social sobre o lucro líquido das empresas tributadas pelo lucro presumido

Data Saldo Inicial	Data Saldo Final	Período de apuração
01/01/2022	31/03/2022	T01 - Primeiro Trimestre

Registro P100 - Balanço Patrimonial

Código	Descrição	Saldo inicial	D/C	Total débitos	Total créditos	Saldo final	D/C
1.01.02.09	OUTROS CRÉDITOS - CIRCULANTE	0,00	C		0,00	0,00	C
1.01.02.09.01	Mútuos com Partes Não Relacionadas - Circulante - No País	0,00	C		0,00	0,00	C
1.01.02.09.02	Mútuos com Partes Não Relacionadas - Circulante - No Exterior	0,00	C		0,00	0,00	C
1.01.02.09.03	Dividendos a Receber - Circulante - No País	0,00	C		0,00	0,00	C
1.01.02.09.04	Dividendos a Receber - Circulante - No Exterior	0,00	C		0,00	0,00	C
1.01.02.09.05	Juros Sobre o Capital Próprio a Receber - Circulante	0,00	C		0,00	0,00	C
1.01.02.09.06	Adiantamento para Futuro Aumento de Capital -Ativo - Circulante	0,00	C		0,00	0,00	C
1.01.02.09.07	Outros Juros a Receber - Circulante	0,00	C		0,00	0,00	C
1.01.02.09.09	Contraprestação Contingente Ativa - Combinação de Negócios - Circulante	0,00	C		0,00	0,00	C
1.01.02.09.10	Demais Créditos a Receber - Circulante	0,00	C		0,00	0,00	C

Relatório de Impressão de Pastas e Fichas

Nome Empresarial: ELO CONSULTORIA EMPRESARIAL E PRODUCAO DE EVENTOS LTDA

Período da Escrituração: 01/01/2022 a 31/12/2022

CNPJ: 00.714.403/0001-00

SCP:

Registro P030 - Identificação do período e forma de apuração do imposto de renda e da contribuição social sobre o lucro líquido das empresas tributadas pelo lucro presumido

Data Saldo Inicial	Data Saldo Final	Período de apuração
01/01/2022	31/03/2022	T01 - Primeiro Trimestre

Registro P100 - Balanço Patrimonial

Código	Descrição	Saldo inicial	D/C	Total débitos	Total créditos	Saldo final	D/C
1.01.02.09.11	Depósitos em Contencioso - Circulante	0,00	C	0,00	0,00	0,00	C
1.01.02.09.12	Outros Créditos em Contencioso - Circulante	0,00	C	0,00	0,00	0,00	C
1.01.02.09.20	Direitos Creditórios Cedidos	0,00	C	0,00	0,00	0,00	C
1.01.02.09.21	(-) Deságio na Cessão de Títulos	0,00	C	0,00	0,00	0,00	C
1.01.02.09.25	Direitos Creditórios a Receber	0,00	C	0,00	0,00	0,00	C
1.01.02.09.50	(-) Juros a Apropriar Decorrentes de Ajuste a Valor Presente (AVP) - Outros Créditos - Circulante	0,00	C	0,00	0,00	0,00	C
1.01.02.09.55	(-) Perdas Estimadas por Redução ao Valor Recuperável (Impairment) - Outros Créditos - Circulante	0,00	C	0,00	0,00	0,00	C
1.01.02.09.60	CPC 47 - Ativos de Contrato - Circulante	0,00	C	0,00	0,00	0,00	C
1.01.02.09.70	Subconta - Ajuste a Valor Justo - Outros Créditos - Circulante	0,00	C	0,00	0,00	0,00	C
1.01.03	ESTOQUES	0,00	C	0,00	0,00	0,00	C

Relatório de Impressão de Pastas e Fichas

Nome Empresarial: ELO CONSULTORIA EMPRESARIAL E PRODUCAO DE EVENTOS LTDA

Período da Escrituração: 01/01/2022 a 31/12/2022

CNPJ: 00.714.403/0001-00

SCP:

Registro P030 - Identificação do período e forma de apuração do imposto de renda e da contribuição social sobre o lucro líquido das empresas tributadas pelo lucro presumido

Data Saldo Inicial	Data Saldo Final	Período de apuração
01/01/2022	31/03/2022	T01 - Primeiro Trimestre

Registro P100 - Balanço Patrimonial

Código	Descrição	Saldo inicial	D/C	Total débitos	Total créditos	Saldo final	D/C
1.01.03.01	ESTOQUES DE MERCADORIAS	0,00	C	0,00	0,00	0,00	C
1.01.03.01.01	Mercadorias para Revenda	0,00	C	0,00	0,00	0,00	C
1.01.03.01.55	(-) Perda por Ajuste ao Valor Realizável Líquido - Estoque Mercadorias	0,00	C	0,00	0,00	0,00	C
1.01.03.01.70	Subconta - Ajuste a Valor Justo - Estoque Mercadorias	0,00	C	0,00	0,00	0,00	C
1.01.03.01.75	Subconta - Ajuste a Valor Presente (AVP) - Estoque Mercadorias	0,00	C	0,00	0,00	0,00	C
1.01.03.01.90	Subconta - Adoção Inicial - Estoques de Mercadorias	0,00	C	0,00	0,00	0,00	C
1.01.03.02	ESTOQUES DE PRODUTOS	0,00	C	0,00	0,00	0,00	C
1.01.03.02.01	Insumos (materiais diretos)	0,00	C	0,00	0,00	0,00	C
1.01.03.02.02	Outros Materiais	0,00	C	0,00	0,00	0,00	C
1.01.03.02.03	Produtos em Elaboração	0,00	C	0,00	0,00	0,00	C

Relatório de Impressão de Pastas e Fichas

Nome Empresarial: ELO CONSULTORIA EMPRESARIAL E PRODUCAO DE EVENTOS LTDA

Período da Escrituração: 01/01/2022 a 31/12/2022

CNPJ: 00.714.403/0001-00

SCP:

Registro P030 - Identificação do período e forma de apuração do imposto de renda e da contribuição social sobre o lucro líquido das empresas tributadas pelo lucro presumido

Data Saldo Inicial	Data Saldo Final	Período de apuração
01/01/2022	31/03/2022	T01 - Primeiro Trimestre

Registro P100 - Balanço Patrimonial

Código	Descrição	Saldo inicial	D/C	Total débitos	Total créditos	Saldo final	D/C
1.01.03.02.04	Produtos Acabados	0,00	C	0,00	0,00	0,00	C
1.01.03.02.55	(-) Perda por Ajuste ao Valor Realizável Líquido - Estoque Produtos	0,00	C	0,00	0,00	0,00	C
1.01.03.02.70	Subconta - Ajuste a Valor Justo - Estoque de Produtos	0,00	C	0,00	0,00	0,00	C
1.01.03.02.75	Subconta - Ajuste a Valor Presente (AVP) - Estoque de Produtos	0,00	C	0,00	0,00	0,00	C
1.01.03.02.90	Subconta - Adoção Inicial - Estoques de Produtos	0,00	C	0,00	0,00	0,00	C
1.01.03.03	ESTOQUES - ATIVIDADE IMOBILIÁRIA	0,00	C	0,00	0,00	0,00	C
1.01.03.03.01	Terrenos - Atividade Imobiliária	0,00	C	0,00	0,00	0,00	C
1.01.03.03.02	Imóveis Adquiridos para Revenda - Atividade Imobiliária	0,00	C	0,00	0,00	0,00	C
1.01.03.03.03	Obras em Andamento - Atividade Imobiliária	0,00	C	0,00	0,00	0,00	C
1.01.03.03.04	Imóveis à Venda - Atividade Imobiliária	0,00	C	0,00	0,00	0,00	C

Relatório de Impressão de Pastas e Fichas

Nome Empresarial: ELO CONSULTORIA EMPRESARIAL E PRODUCAO DE EVENTOS LTDA

Período da Escrituração: 01/01/2022 a 31/12/2022

CNPJ: 00.714.403/0001-00

SCP:

Registro P030 - Identificação do período e forma de apuração do imposto de renda e da contribuição social sobre o lucro líquido das empresas tributadas pelo lucro presumido

Data Saldo Inicial	Data Saldo Final	Período de apuração
01/01/2022	31/03/2022	T01 - Primeiro Trimestre

Registro P100 - Balanço Patrimonial

Código	Descrição	Saldo inicial	D/C	Total débitos	Total créditos	Saldo final	D/C
1.01.03.03.05	Construções em Andamento de Imóveis Destinados à Venda	0,00	C	0,00	0,00	0,00	C
1.01.03.03.06	Materiais de Construção - Atividade Imobiliária	0,00	C	0,00	0,00	0,00	C
1.01.03.03.55	(-) Perda por Ajuste ao Valor Realizável Líquido - Estoque Atividade Imobiliária	0,00	C	0,00	0,00	0,00	C
1.01.03.03.75	Subconta - Ajuste a Valor Presente (AVP) - Estoque Atividade Imobiliária	0,00	C	0,00	0,00	0,00	C
1.01.03.03.90	Subconta - Adoção Inicial - Estoques - Atividade Imobiliária	0,00	C	0,00	0,00	0,00	C
1.01.03.04	ESTOQUES - LONGA MATURAÇÃO	0,00	C	0,00	0,00	0,00	C
1.01.03.04.01	Insumos (materiais diretos) - Estoque Longa Maturação	0,00	C	0,00	0,00	0,00	C
1.01.03.04.02	Outros Materiais - Estoque Longa Maturação	0,00	C	0,00	0,00	0,00	C
1.01.03.04.03	Produtos em Elaboração - Estoque Longa Maturação	0,00	C	0,00	0,00	0,00	C
1.01.03.04.04	Produtos Acabados - Estoque Longa Maturação	0,00	C	0,00	0,00	0,00	C

Relatório de Impressão de Pastas e Fichas

Nome Empresarial: ELO CONSULTORIA EMPRESARIAL E PRODUCAO DE EVENTOS LTDA

Período da Escrituração: 01/01/2022 a 31/12/2022

CNPJ: 00.714.403/0001-00

SCP:

Registro P030 - Identificação do período e forma de apuração do imposto de renda e da contribuição social sobre o lucro líquido das empresas tributadas pelo lucro presumido

Data Saldo Inicial	Data Saldo Final	Período de apuração
01/01/2022	31/03/2022	T01 - Primeiro Trimestre

Registro P100 - Balanço Patrimonial

Código	Descrição	Saldo inicial	D/C	Total débitos	Total créditos	Saldo final	D/C
1.01.03.04.55	(-) Perda por Ajuste ao Valor Realizável Líquido - Estoque Longa Maturação	0,00	C	0,00	0,00	0,00	C
1.01.03.04.70	Subconta - Ajuste a Valor Justo - Estoque Longa Maturação	0,00	C	0,00	0,00	0,00	C
1.01.03.04.75	Subconta - Ajuste a Valor Presente (AVP) - Estoque Longa Maturação	0,00	C	0,00	0,00	0,00	C
1.01.03.04.90	Subconta - Adoção Inicial - Estoques - Longa Maturação	0,00	C	0,00	0,00	0,00	C
1.01.03.05	ESTOQUES - ATIVIDADE RURAL	0,00	C	0,00	0,00	0,00	C
1.01.03.05.01	Produtos Agropecuários de Origem Animal	0,00	C	0,00	0,00	0,00	C
1.01.03.05.02	Produtos Agropecuários de Origem Vegetal	0,00	C	0,00	0,00	0,00	C
1.01.03.05.03	Insumos Agropecuários	0,00	C	0,00	0,00	0,00	C
1.01.03.05.04	Outros Materiais - Atividade Rural	0,00	C	0,00	0,00	0,00	C
1.01.03.05.55	(-) Perda por Ajuste ao Valor Realizável Líquido - Estoque Atividade Rural	0,00	C	0,00	0,00	0,00	C

Relatório de Impressão de Pastas e Fichas

Nome Empresarial: ELO CONSULTORIA EMPRESARIAL E PRODUCAO DE EVENTOS LTDA

Período da Escrituração: 01/01/2022 a 31/12/2022

CNPJ: 00.714.403/0001-00

SCP:

Registro P030 - Identificação do período e forma de apuração do imposto de renda e da contribuição social sobre o lucro líquido das empresas tributadas pelo lucro presumido

Data Saldo Inicial	Data Saldo Final	Período de apuração
01/01/2022	31/03/2022	T01 - Primeiro Trimestre

Registro P100 - Balanço Patrimonial

Código	Descrição	Saldo inicial	D/C	Total débitos	Total créditos	Saldo final	D/C
1.01.03.05.70	Subconta - Ajuste a Valor Justo - Estoque Atividade Rural	0,00	C	0,00	0,00	0,00	C
1.01.03.05.75	Subconta - Ajuste a Valor Presente (AVP) - Estoque Atividade Rural	0,00	C	0,00	0,00	0,00	C
1.01.03.05.90	Subconta - Adoção Inicial - Estoques - Atividade Rural	0,00	C	0,00	0,00	0,00	C
1.01.03.06	ESTOQUES SERVIÇOS	0,00	C	0,00	0,00	0,00	C
1.01.03.06.01	Materiais Aplicados na Produção de Serviços	0,00	C	0,00	0,00	0,00	C
1.01.03.06.02	Serviços em Andamento	0,00	C	0,00	0,00	0,00	C
1.01.03.06.03	Serviços Acabados	0,00	C	0,00	0,00	0,00	C
1.01.03.06.55	(-) Perda por Ajuste ao Valor Realizável Líquido - Estoque Serviços	0,00	C	0,00	0,00	0,00	C
1.01.03.06.70	Subconta - Ajuste a Valor Justo - Estoque Serviços	0,00	C	0,00	0,00	0,00	C
1.01.03.06.75	Subconta - Ajuste a Valor Presente (AVP) - Estoque Serviços	0,00	C	0,00	0,00	0,00	C

Relatório de Impressão de Pastas e Fichas

Nome Empresarial: ELO CONSULTORIA EMPRESARIAL E PRODUCAO DE EVENTOS LTDA

Período da Escrituração: 01/01/2022 a 31/12/2022

CNPJ: 00.714.403/0001-00

SCP:

Registro P030 - Identificação do período e forma de apuração do imposto de renda e da contribuição social sobre o lucro líquido das empresas tributadas pelo lucro presumido

Data Saldo Inicial	Data Saldo Final	Período de apuração
01/01/2022	31/03/2022	T01 - Primeiro Trimestre

Registro P100 - Balanço Patrimonial

Código	Descrição	Saldo inicial	D/C	Total débitos	Total créditos	Saldo final	D/C
1.01.03.06.90	Subconta - Adoção Inicial - Estoque Serviços	0,00	C	0,00	0,00	0,00	C
1.01.03.07	ESTOQUES (OUTROS)	0,00	C	0,00	0,00	0,00	C
1.01.03.07.01	Material em Almoxarifado	0,00	C	0,00	0,00	0,00	C
1.01.03.07.02	Material Destinado à Destruição	0,00	C	0,00	0,00	0,00	C
1.01.03.07.03	Sucata	0,00	C	0,00	0,00	0,00	C
1.01.03.07.04	Outros Estoques	0,00	C	0,00	0,00	0,00	C
1.01.03.07.55	(-) Perda por Ajuste ao Valor Realizável Líquido - Estoques Outros	0,00	C	0,00	0,00	0,00	C
1.01.03.07.75	Subconta - Ajuste a Valor Presente (AVP) - Estoque Outros	0,00	C	0,00	0,00	0,00	C
1.01.03.07.90	Subconta - Adoção Inicial - Estoque Outros	0,00	C	0,00	0,00	0,00	C
1.01.05	DESPESAS DO EXERCÍCIO SEGUINTE	0,00	C	0,00	0,00	0,00	C

Relatório de Impressão de Pastas e Fichas

Nome Empresarial: ELO CONSULTORIA EMPRESARIAL E PRODUCAO DE EVENTOS LTDA

Período da Escrituração: 01/01/2022 a 31/12/2022

CNPJ: 00.714.403/0001-00

SCP:

Registro P030 - Identificação do período e forma de apuração do imposto de renda e da contribuição social sobre o lucro líquido das empresas tributadas pelo lucro presumido

Data Saldo Inicial	Data Saldo Final	Período de apuração
01/01/2022	31/03/2022	T01 - Primeiro Trimestre

Registro P100 - Balanço Patrimonial

Código	Descrição	Saldo inicial	D/C	Total débitos	Total créditos	Saldo final	D/C
1.01.05.01	DESPESAS DO EXERCÍCIO SEGUINTE	0,00	C	0,00	0,00	0,00	C
1.01.05.01.01	Alugueis Pagos Antecipadamente	0,00	C	0,00	0,00	0,00	C
1.01.05.01.02	Prêmios de Seguros a Apropriar	0,00	C	0,00	0,00	0,00	C
1.01.05.01.03	Encargos Financeiros a Apropriar	0,00	C	0,00	0,00	0,00	C
1.01.05.01.09	Outros Custos e Despesas Pagos Antecipadamente	0,00	C	0,00	0,00	0,00	C
1.01.10	ATIVO BIOLÓGICO - CIRCULANTE	0,00	C	0,00	0,00	0,00	C
1.01.10.01	ATIVO BIOLÓGICO AVALIADO PELO VALOR JUSTO - CIRCULANTE	0,00	C	0,00	0,00	0,00	C
1.01.10.01.01	Ativo Biológico Consumível - Origem Animal - Pelo Valor Justo	0,00	C	0,00	0,00	0,00	C
1.01.10.01.02	Ativo Biológico Consumível - Origem Vegetal - Pelo Valor Justo	0,00	C	0,00	0,00	0,00	C
1.01.10.01.70	Subconta - Ajuste a Valor Justo (AVJ) - Ativos Biológicos Consumíveis Pelo Valor Justo - Circulante	0,00	C	0,00	0,00	0,00	C

Relatório de Impressão de Pastas e Fichas

Nome Empresarial: ELO CONSULTORIA EMPRESARIAL E PRODUCAO DE EVENTOS LTDA

Período da Escrituração: 01/01/2022 a 31/12/2022

CNPJ: 00.714.403/0001-00

SCP:

Registro P030 - Identificação do período e forma de apuração do imposto de renda e da contribuição social sobre o lucro líquido das empresas tributadas pelo lucro presumido

Data Saldo Inicial	Data Saldo Final	Período de apuração
01/01/2022	31/03/2022	T01 - Primeiro Trimestre

Registro P100 - Balanço Patrimonial

Código	Descrição	Saldo inicial	D/C	Total débitos	Total créditos	Saldo final	D/C
1.01.10.01.75	Subconta - Ajuste a Valor Presente (AVP) - Ativos Biológicos Pelo Valor Justo - Circulante	0,00	C	0,00	0,00	0,00	C
1.01.10.01.90	Subconta - Adoção Inicial - Ativo Biologico	0,00	C	0,00	0,00	0,00	C
1.01.10.02	ATIVO BIOLÓGICO AVALIADO PELO CUSTO - CIRCULANTE	0,00	C	0,00	0,00	0,00	C
1.01.10.02.01	Ativo Biológico Consumível - Origem Animal - Pelo Custo	0,00	C	0,00	0,00	0,00	C
1.01.10.02.02	Ativo Biológico Consumível - Origem Vegetal - Pelo Custo	0,00	C	0,00	0,00	0,00	C
1.01.10.02.55	(-) Perdas por Redução ao Valor Recuperável (Impairment) - Ativos Biológicos Consumível - Pelo Custo	0,00	C	0,00	0,00	0,00	C
1.01.10.02.75	Subconta - Ajuste a Valor Presente (AVP) - Ativos Biológicos Consumíveis - Pelo Custo	0,00	C	0,00	0,00	0,00	C
1.01.11	ATIVO NÃO CIRCULANTE MANTIDO PARA VENDA	0,00	C	0,00	0,00	0,00	C
1.01.11.01	ATIVO NÃO CIRCULANTE MANTIDO PARA VENDA	0,00	C	0,00	0,00	0,00	C
1.01.11.01.01	Ativo Não Circulante Mantido Para Venda	0,00	C	0,00	0,00	0,00	C

Relatório de Impressão de Pastas e Fichas

Nome Empresarial: ELO CONSULTORIA EMPRESARIAL E PRODUCAO DE EVENTOS LTDA

Período da Escrituração: 01/01/2022 a 31/12/2022

CNPJ: 00.714.403/0001-00

SCP:

Registro P030 - Identificação do período e forma de apuração do imposto de renda e da contribuição social sobre o lucro líquido das empresas tributadas pelo lucro presumido

Data Saldo Inicial	Data Saldo Final	Período de apuração
01/01/2022	31/03/2022	T01 - Primeiro Trimestre

Registro P100 - Balanço Patrimonial

Código	Descrição	Saldo inicial	D/C	Total débitos	Total créditos	Saldo final	D/C
1.01.11.01.55	(-) Perdas Estimadas por Redução ao Valor Recuperável (Impairment) - Ativo Não Circulante Mantido para Venda	0,00	C		0,00	0,00	C
1.01.11.01.70	Subconta - Ajuste a Valor Justo - Ativo Não Circulante Mantido para Venda	0,00	C		0,00	0,00	C
1.01.11.01.75	Subconta - Ajuste a Valor Presente (AVP) - Ativo Não Circulante Mantido para Venda	0,00	C		0,00	0,00	C
1.01.11.01.90	Subconta - Adoção Inicial - Ativo Não circulante Mantido para Venda	0,00	C		0,00	0,00	C
1.02	ATIVO NÃO CIRCULANTE	0,00	C		0,00	0,00	C
1.02.01	REALIZÁVEL A LONGO PRAZO	0,00	C		0,00	0,00	C
1.02.01.01	CRÉDITOS E VALORES - LONGO PRAZO	0,00	C		0,00	0,00	C
1.02.01.01.01	Clientes - Longo Prazo	0,00	C		0,00	0,00	C
1.02.01.01.02	Mútuos com Partes Não Relacionadas - Ativo- Longo Prazo	0,00	C		0,00	0,00	C
1.02.01.01.03	Mútuos com Partes Relacionadas - Ativo - Longo Prazo	0,00	C		0,00	0,00	C

Relatório de Impressão de Pastas e Fichas

Nome Empresarial: ELO CONSULTORIA EMPRESARIAL E PRODUCAO DE EVENTOS LTDA

Período da Escrituração: 01/01/2022 a 31/12/2022

CNPJ: 00.714.403/0001-00

SCP:

Registro P030 - Identificação do período e forma de apuração do imposto de renda e da contribuição social sobre o lucro líquido das empresas tributadas pelo lucro presumido

Data Saldo Inicial	Data Saldo Final	Período de apuração
01/01/2022	31/03/2022	T01 - Primeiro Trimestre

Registro P100 - Balanço Patrimonial

Código	Descrição	Saldo inicial	D/C	Total débitos	Total créditos	Saldo final	D/C
1.02.01.01.04	Adiantamento para Futuro Aumento de Capital - Ativo - Longo Prazo	0,00	C	0,00	0,00	0,00	C
1.02.01.01.07	Títulos Patrimoniais Avaliados pelo Custo - Longo Prazo	0,00	C	0,00	0,00	0,00	C
1.02.01.01.09	Contraprestação Contingente Ativa - Combinação de Negócios - Longo Prazo	0,00	C	0,00	0,00	0,00	C
1.02.01.01.10	Outros Valores Mobiliários - No Exterior - Longo Prazo	0,00	C	0,00	0,00	0,00	C
1.02.01.01.19	(-) Outras Contas Retificadoras - Créditos e Valores - Longo Prazo	0,00	C	0,00	0,00	0,00	C
1.02.01.01.20	Direitos Creditórios Cedidos - Longo Prazo	0,00	C	0,00	0,00	0,00	C
1.02.01.01.21	(-) Deságio na Cessão de Títulos - Longo Prazo	0,00	C	0,00	0,00	0,00	C
1.02.01.01.25	Direitos Creditórios a Receber - Longo Prazo	0,00	C	0,00	0,00	0,00	C
1.02.01.01.26	Duplicatas a Receber - Operações com Partes Não Relacionadas - no País - Longo Prazo	0,00	C	0,00	0,00	0,00	C
1.02.01.01.27	Duplicatas a Receber - Operações com Partes Não Relacionadas - no Exterior - Longo Prazo	0,00	C	0,00	0,00	0,00	C

Relatório de Impressão de Pastas e Fichas

Nome Empresarial: ELO CONSULTORIA EMPRESARIAL E PRODUCAO DE EVENTOS LTDA

Período da Escrituração: 01/01/2022 a 31/12/2022

CNPJ: 00.714.403/0001-00

SCP:

Registro P030 - Identificação do período e forma de apuração do imposto de renda e da contribuição social sobre o lucro líquido das empresas tributadas pelo lucro presumido

Data Saldo Inicial	Data Saldo Final	Período de apuração
01/01/2022	31/03/2022	T01 - Primeiro Trimestre

Registro P100 - Balanço Patrimonial

Código	Descrição	Saldo inicial	D/C	Total débitos	Total créditos	Saldo final	D/C
1.02.01.01.28	Duplicatas a Receber - Operações com Partes Relacionadas - no País - Longo Prazo	0,00	C	0,00	0,00	0,00	C
1.02.01.01.29	Duplicatas a Receber - Operações com Partes Relacionadas - no Exterior - Longo Prazo	0,00	C	0,00	0,00	0,00	C
1.02.01.01.50	(-) Juros a Apropriar Decorrentes de Ajuste a Valor Presente (AVP) - Créditos -Longo Prazo	0,00	C	0,00	0,00	0,00	C
1.02.01.01.52	(-) Perdas Estimadas em Créditos de Liquidação Duvidosa - Longo Prazo	0,00	C	0,00	0,00	0,00	C
1.02.01.01.55	(-) Perdas por Redução ao Valor Recuperável (Impairment) - Créditos e Valores - Longo Prazo	0,00	C	0,00	0,00	0,00	C
1.02.01.01.70	Subconta - Ajuste a Valor Justo - Créditos - Longo Prazo	0,00	C	0,00	0,00	0,00	C
1.02.01.01.90	Subconta - Adoção Inicial - Créditos e Valores - Longo Prazo	0,00	C	0,00	0,00	0,00	C
1.02.01.02	VALORES MOBILIÁRIOS - NO PAÍS	0,00	C	0,00	0,00	0,00	C
1.02.01.02.01	Títulos para Negociação - No País - Longo Prazo	0,00	C	0,00	0,00	0,00	C
1.02.01.02.02	Títulos Disponíveis para Venda - No País - Longo Prazo	0,00	C	0,00	0,00	0,00	C

Relatório de Impressão de Pastas e Fichas

Nome Empresarial: ELO CONSULTORIA EMPRESARIAL E PRODUCAO DE EVENTOS LTDA

Período da Escrituração: 01/01/2022 a 31/12/2022

CNPJ: 00.714.403/0001-00

SCP:

Registro P030 - Identificação do período e forma de apuração do imposto de renda e da contribuição social sobre o lucro líquido das empresas tributadas pelo lucro presumido

Data Saldo Inicial	Data Saldo Final	Período de apuração
01/01/2022	31/03/2022	T01 - Primeiro Trimestre

Registro P100 - Balanço Patrimonial

Código	Descrição	Saldo inicial	D/C	Total débitos	Total créditos	Saldo final	D/C
1.02.01.02.03	Títulos Mantidos até o Vencimento - No País - Longo Prazo	0,00	C	0,00	0,00	0,00	C
1.02.01.02.10	Debêntures Emitidas por Partes Relacionada - No País - Longo Prazo	0,00	C	0,00	0,00	0,00	C
1.02.01.02.11	Debêntures Emitidas por Partes Não Relacionada - No País - Longo Prazo	0,00	C	0,00	0,00	0,00	C
1.02.01.02.14	Outros Valores Mobiliários - No País - Longo Prazo	0,00	C	0,00	0,00	0,00	C
1.02.01.02.15	Outros Empréstimos e Recebíveis - No País - Longo Prazo	0,00	C	0,00	0,00	0,00	C
1.02.01.02.16	Outros Juros a Receber - No País - Longo Prazo	0,00	C	0,00	0,00	0,00	C
1.02.01.02.50	(-) Juros a Apropriar Decorrentes de Ajuste a Valor Presente (AVP) Valores Mobiliários - No País - Longo Prazo	0,00	C	0,00	0,00	0,00	C
1.02.01.02.55	(-) Perdas por Redução ao Valor Recuperável (Impairment) - Valores Mobiliários - No País - Longo Prazo	0,00	C	0,00	0,00	0,00	C
1.02.01.02.70	Subconta - Ajuste a Valor Justo - Valores Mobiliários - No País - Longo Prazo	0,00	C	0,00	0,00	0,00	C
1.02.01.02.90	Subconta - Adoção Inicial - Valores Mobiliários - No País - Longo Prazo	0,00	C	0,00	0,00	0,00	C

Relatório de Impressão de Pastas e Fichas

Nome Empresarial: ELO CONSULTORIA EMPRESARIAL E PRODUCAO DE EVENTOS LTDA

Período da Escrituração: 01/01/2022 a 31/12/2022

CNPJ: 00.714.403/0001-00

SCP:

Registro P030 - Identificação do período e forma de apuração do imposto de renda e da contribuição social sobre o lucro líquido das empresas tributadas pelo lucro presumido

Data Saldo Inicial	Data Saldo Final	Período de apuração
01/01/2022	31/03/2022	T01 - Primeiro Trimestre

Registro P100 - Balanço Patrimonial

Código	Descrição	Saldo inicial	D/C	Total débitos	Total créditos	Saldo final	D/C
1.02.01.03	VALORES MOBILIÁRIOS - NO EXTERIOR	0,00	C	0,00	0,00	0,00	C
1.02.01.03.01	Títulos para Negociação - No Exterior - Longo Prazo	0,00	C	0,00	0,00	0,00	C
1.02.01.03.02	Títulos Disponíveis para Venda - No Exterior - Longo Prazo	0,00	C	0,00	0,00	0,00	C
1.02.01.03.03	Títulos Mantidos até o Vencimento - No Exterior - Longo Prazo	0,00	C	0,00	0,00	0,00	C
1.02.01.03.04	Debêntures emitidas por Partes Relacionada - No Exterior - Longo Prazo	0,00	C	0,00	0,00	0,00	C
1.02.01.03.05	Debêntures emitidas por Partes Não Relacionada - No Exterior - Longo Prazo	0,00	C	0,00	0,00	0,00	C
1.02.01.03.06	Outros Empréstimos e Recebíveis - No Exterior - Longo Prazo	0,00	C	0,00	0,00	0,00	C
1.02.01.03.50	(-) Juros a Apropriar Decorrentes de Ajuste a Valor Presente (AVP) Valores Mobiliários - No Exterior - Longo Prazo	0,00	C	0,00	0,00	0,00	C
1.02.01.03.55	(-) Perdas Estimadas por Redução ao Valor Recuperável (Impairment) - Valores Mobiliário - No Exterior - Longo Prazo	0,00	C	0,00	0,00	0,00	C
1.02.01.03.70	Subconta - Ajuste a Valor Justo - Valores Mobiliários - No Exterior - Longo Prazo	0,00	C	0,00	0,00	0,00	C

Relatório de Impressão de Pastas e Fichas

Nome Empresarial: ELO CONSULTORIA EMPRESARIAL E PRODUCAO DE EVENTOS LTDA

Período da Escrituração: 01/01/2022 a 31/12/2022

CNPJ: 00.714.403/0001-00

SCP:

Registro P030 - Identificação do período e forma de apuração do imposto de renda e da contribuição social sobre o lucro líquido das empresas tributadas pelo lucro presumido

Data Saldo Inicial	Data Saldo Final	Período de apuração
01/01/2022	31/03/2022	T01 - Primeiro Trimestre

Registro P100 - Balanço Patrimonial

Código	Descrição	Saldo inicial	D/C	Total débitos	Total créditos	Saldo final	D/C
1.02.01.03.90	Subconta - Adoção Inicial - Valores Mobiliários - No Exterior - Longo Prazo	0,00	C		0,00	0,00	C
1.02.01.05	ATIVOS FISCAIS DIFERIDOS - LONGO PRAZO	0,00	C		0,00	0,00	C
1.02.01.05.01	Créditos Fiscais CSLL - Diferenças Temporárias e Base de Cálculo Negativa - Longo Prazo	0,00	C		0,00	0,00	C
1.02.01.05.02	Créditos Fiscais IRPJ - Diferenças Temporárias e Prejuízos Fiscais - Longo Prazo	0,00	C		0,00	0,00	C
1.02.01.07	CRÉDITOS EM CONTENCIOSO - LONGO PRAZO	0,00	C		0,00	0,00	C
1.02.01.07.01	Depósitos em Contencioso - Longo Prazo	0,00	C		0,00	0,00	C
1.02.01.07.10	Outros Créditos em Contencioso - Longo Prazo	0,00	C		0,00	0,00	C
1.02.01.07.55	(-) Perdas por Redução ao Valor Recuperável (Impairment) - Créditos em Contencioso - Longo Prazo	0,00	C		0,00	0,00	C
1.02.01.08	TRIBUTOS A RECUPERAR - Longo Prazo	0,00	C		0,00	0,00	C
1.02.01.08.01	IPI a Recuperar - Longo Prazo	0,00	C		0,00	0,00	C

Relatório de Impressão de Pastas e Fichas

Nome Empresarial: ELO CONSULTORIA EMPRESARIAL E PRODUCAO DE EVENTOS LTDA

Período da Escrituração: 01/01/2022 a 31/12/2022

CNPJ: 00.714.403/0001-00

SCP:

Registro P030 - Identificação do período e forma de apuração do imposto de renda e da contribuição social sobre o lucro líquido das empresas tributadas pelo lucro presumido

Data Saldo Inicial	Data Saldo Final	Período de apuração
01/01/2022	31/03/2022	T01 - Primeiro Trimestre

Registro P100 - Balanço Patrimonial

Código	Descrição	Saldo inicial	D/C	Total débitos	Total créditos	Saldo final	D/C
1.02.01.08.02	ICMS a Recuperar - Longo Prazo	0,00	C	0,00	0,00	0,00	C
1.02.01.08.03	PIS a Recuperar - Crédito Básico - Longo Prazo	0,00	C	0,00	0,00	0,00	C
1.02.01.08.04	PIS a Recuperar - Crédito Presumido - Longo Prazo	0,00	C	0,00	0,00	0,00	C
1.02.01.08.05	COFINS a Recuperar - Crédito Básico - Longo Prazo	0,00	C	0,00	0,00	0,00	C
1.02.01.08.06	COFINS a Recuperar - Crédito Presumido - Longo Prazo	0,00	C	0,00	0,00	0,00	C
1.02.01.08.07	CIDE a Recuperar - Longo Prazo	0,00	C	0,00	0,00	0,00	C
1.02.01.08.40	Outros Impostos e Contribuições a Recuperar - Longo Prazo	0,00	C	0,00	0,00	0,00	C
1.02.01.08.50	(-) Juros a Apropriar Decorrentes de Ajuste a Valor Presente (AVP) - Tributos a Recuperar - Longo Prazo	0,00	C	0,00	0,00	0,00	C
1.02.01.08.55	(-) Perdas por Redução ao Valor Recuperável (Impairment) - Tributos a Recuperar - Longo Prazo	0,00	C	0,00	0,00	0,00	C
1.02.01.09	DESPESAS PAGAS ANTECIPADAMENTE - LONGO PRAZO	0,00	C	0,00	0,00	0,00	C

Relatório de Impressão de Pastas e Fichas

Nome Empresarial: ELO CONSULTORIA EMPRESARIAL E PRODUCAO DE EVENTOS LTDA

Período da Escrituração: 01/01/2022 a 31/12/2022

CNPJ: 00.714.403/0001-00

SCP:

Registro P030 - Identificação do período e forma de apuração do imposto de renda e da contribuição social sobre o lucro líquido das empresas tributadas pelo lucro presumido

Data Saldo Inicial	Data Saldo Final	Período de apuração
01/01/2022	31/03/2022	T01 - Primeiro Trimestre

Registro P100 - Balanço Patrimonial

Código	Descrição	Saldo inicial	D/C	Total débitos	Total créditos	Saldo final	D/C
1.02.01.09.01	Alugueis pagos Antecipadamente - Longo Prazo	0,00	C	0,00	0,00	0,00	C
1.02.01.09.02	Prêmios de Seguros a Apropriar - Longo Prazo	0,00	C	0,00	0,00	0,00	C
1.02.01.09.03	Encargos Financeiros a Apropriar -Longo Prazo	0,00	C	0,00	0,00	0,00	C
1.02.01.09.09	Outros Custos e Despesas Pagos Antecipadamente - Longo Prazo	0,00	C	0,00	0,00	0,00	C
1.02.01.10	ATIVO BIOLÓGICO - LONGO PRAZO	0,00	C	0,00	0,00	0,00	C
1.02.01.10.01	Ativo Biológico Consumível - Origem Animal - Pelo Valor Justo - Longo Prazo	0,00	C	0,00	0,00	0,00	C
1.02.01.10.02	Ativo Biológico Consumível - Origem Vegetal - Pelo Valor Justo - Longo Prazo	0,00	C	0,00	0,00	0,00	C
1.02.01.10.10	Ativo Biológico Consumível - Origem Animal - Pelo Custo - Longo Prazo	0,00	C	0,00	0,00	0,00	C
1.02.01.10.11	Ativo Biológico Consumível - Origem Vegetal - Pelo Custo - Longo Prazo	0,00	C	0,00	0,00	0,00	C
1.02.01.10.55	(-) Perdas por Redução ao Valor Recuperável (Impairment) - Ativos Biológicos Consumível - Longo Prazo	0,00	C	0,00	0,00	0,00	C

Relatório de Impressão de Pastas e Fichas

Nome Empresarial: ELO CONSULTORIA EMPRESARIAL E PRODUCAO DE EVENTOS LTDA

Período da Escrituração: 01/01/2022 a 31/12/2022

CNPJ: 00.714.403/0001-00

SCP:

Registro P030 - Identificação do período e forma de apuração do imposto de renda e da contribuição social sobre o lucro líquido das empresas tributadas pelo lucro presumido

Data Saldo Inicial	Data Saldo Final	Período de apuração
01/01/2022	31/03/2022	T01 - Primeiro Trimestre

Registro P100 - Balanço Patrimonial

Código	Descrição	Saldo inicial	D/C	Total débitos	Total créditos	Saldo final	D/C
1.02.01.10.70	Subconta - Ajuste a Valor Justo (AVJ) - Ativos Biológicos - Longo Prazo	0,00	C	0,00	0,00	0,00	C
1.02.01.10.75	Subconta - Ajuste a Valor Presente (AVP) - Ativos Biológicos - Longo Prazo	0,00	C	0,00	0,00	0,00	C
1.02.01.10.90	Subconta - Adoção Inicial - Ativo Biológico - Longo Prazo	0,00	C	0,00	0,00	0,00	C
1.02.01.15	OUTROS CRÉDITOS - LONGO PRAZO	0,00	C	0,00	0,00	0,00	C
1.02.01.15.01	Outros Créditos - Longo Prazo	0,00	C	0,00	0,00	0,00	C
1.02.01.15.60	CPC 47 - Ativos de Contrato - Longo Prazo	0,00	C	0,00	0,00	0,00	C
1.02.02	INVESTIMENTOS	0,00	C	0,00	0,00	0,00	C
1.02.02.01	PARTICIPAÇÕES PERMANENTES EM SOCIEDADES - NO PAÍS	0,00	C	0,00	0,00	0,00	C
1.02.02.01.01	Participações Permanentes em Controladas - no País	0,00	C	0,00	0,00	0,00	C
1.02.02.01.04	Participações Permanentes em Coligadas - no País	0,00	C	0,00	0,00	0,00	C

Relatório de Impressão de Pastas e Fichas

Nome Empresarial: ELO CONSULTORIA EMPRESARIAL E PRODUCAO DE EVENTOS LTDA

Período da Escrituração: 01/01/2022 a 31/12/2022

CNPJ: 00.714.403/0001-00

SCP:

Registro P030 - Identificação do período e forma de apuração do imposto de renda e da contribuição social sobre o lucro líquido das empresas tributadas pelo lucro presumido

Data Saldo Inicial	Data Saldo Final	Período de apuração
01/01/2022	31/03/2022	T01 - Primeiro Trimestre

Registro P100 - Balanço Patrimonial

Código	Descrição	Saldo inicial	D/C	Total débitos	Total créditos	Saldo final	D/C
1.02.02.01.05	Participações Permanentes em Joint Ventures e Sociedades de Propósito Específico (SPE) - no País	0,00	C	0,00	0,00	0,00	C
1.02.02.01.06	Participações Permanentes em Outras Sociedades do Mesmo Grupo ou Controle Comum - Avaliadas pelo Método de Equivalência Patrimonial (MEP) - no País	0,00	C	0,00	0,00	0,00	C
1.02.02.01.07	Participações em Sociedades em Conta de Participação (SCP) - Sócio Ostensivo - Avaliadas pelo Método de Equivalência Patrimonial (MEP) - no País	0,00	C	0,00	0,00	0,00	C
1.02.02.01.08	Participações em Sociedades em Conta de Participação (SCP) - Sócio Participante - no País	0,00	C	0,00	0,00	0,00	C
1.02.02.01.10	Goodwill em Investimentos - no País	0,00	C	0,00	0,00	0,00	C
1.02.02.01.11	Mais Valia em Investimentos - no País	0,00	C	0,00	0,00	0,00	C
1.02.02.01.12	(-) Menos Valia em Investimentos - no País	0,00	C	0,00	0,00	0,00	C
1.02.02.01.20	Ágios em Investimentos Gerados até 31/12/2009 - no País	0,00	C	0,00	0,00	0,00	C
1.02.02.01.21	(-) Deságios em Investimentos Gerados até 31/12/2009 - no País	0,00	C	0,00	0,00	0,00	C

Relatório de Impressão de Pastas e Fichas

Nome Empresarial: ELO CONSULTORIA EMPRESARIAL E PRODUCAO DE EVENTOS LTDA

Período da Escrituração: 01/01/2022 a 31/12/2022

CNPJ: 00.714.403/0001-00

SCP:

Registro P030 - Identificação do período e forma de apuração do imposto de renda e da contribuição social sobre o lucro líquido das empresas tributadas pelo lucro presumido

Data Saldo Inicial	Data Saldo Final	Período de apuração
01/01/2022	31/03/2022	T01 - Primeiro Trimestre

Registro P100 - Balanço Patrimonial

Código	Descrição	Saldo inicial	D/C	Total débitos	Total créditos	Saldo final	D/C
1.02.02.01.40	(-) Lucros a Apropriar em Vendas com Controladas -no País	0,00	C	0,00	0,00	0,00	C
1.02.02.01.41	(-) Lucros a Apropriar em Vendas com Coligadas -no País	0,00	C	0,00	0,00	0,00	C
1.02.02.01.42	(-) Lucros a Apropriar em Vendas com Joint Ventures -no País	0,00	C	0,00	0,00	0,00	C
1.02.02.01.43	(-) Lucros a Apropriar em Vendas com outras sociedades - Avaliadas pelo Método de Equivalência Patrimonial (MEP) - no País	0,00	C	0,00	0,00	0,00	C
1.02.02.01.55	(-) Perdas Estimadas por Redução ao Valor Recuperável (Impairment) de Participações Permanentes Avaliadas pelo Método de Equivalência Patrimonial - no País	0,00	C	0,00	0,00	0,00	C
1.02.02.01.56	(-) Perdas Estimadas por Redução ao Valor Recuperável (Impairment) do Goodwill em Investimentos - no País	0,00	C	0,00	0,00	0,00	C
1.02.02.01.60	Subconta - Ajuste a Valor Justo (AVJ) Reflexo - Ganho ou Perda na Investida	0,00	C	0,00	0,00	0,00	C
1.02.02.01.65	Subconta - Ajuste a Valor Justo (AVJ) de Subscrição de Capital - Ganho ou Perda de Capital	0,00	C	0,00	0,00	0,00	C
1.02.02.01.75	(-) Subconta - Ajuste a Valor Presente (AVP) de Participação Societária	0,00	C	0,00	0,00	0,00	C

Relatório de Impressão de Pastas e Fichas

Nome Empresarial: ELO CONSULTORIA EMPRESARIAL E PRODUCAO DE EVENTOS LTDA

Período da Escrituração: 01/01/2022 a 31/12/2022

CNPJ: 00.714.403/0001-00

SCP:

Registro P030 - Identificação do período e forma de apuração do imposto de renda e da contribuição social sobre o lucro líquido das empresas tributadas pelo lucro presumido

Data Saldo Inicial	Data Saldo Final	Período de apuração
01/01/2022	31/03/2022	T01 - Primeiro Trimestre

Registro P100 - Balanço Patrimonial

Código	Descrição	Saldo inicial	D/C	Total débitos	Total créditos	Saldo final	D/C
1.02.02.01.80	Subconta - Mais Valia da Participação Anterior - Estágios	0,00	C	0,00	0,00	0,00	C
1.02.02.01.81	(-) Subconta - Menos Valia da Participação Anterior - Estágios	0,00	C	0,00	0,00	0,00	C
1.02.02.01.82	Subconta - Goodwill da Participação Anterior - Estágios	0,00	C	0,00	0,00	0,00	C
1.02.02.01.84	Subconta - Variação de Mais Valia da Participação Anterior - Estágios	0,00	C	0,00	0,00	0,00	C
1.02.02.01.85	(-) Subconta - Variação de Menos Valia da Participação Anterior - Estágios	0,00	C	0,00	0,00	0,00	C
1.02.02.01.86	Subconta - Variação de Goodwill da Participação Anterior - Estágios	0,00	C	0,00	0,00	0,00	C
1.02.02.02	PARTICIPAÇÕES PERMANENTES EM SOCIEDADES - NO EXTERIOR	0,00	C	0,00	0,00	0,00	C
1.02.02.02.01	Participações Permanentes em Controladas - no Exterior	0,00	C	0,00	0,00	0,00	C
1.02.02.02.02	Subconta - Tributação em Base Universais (TBU) - Controladas Diretas - No Exterior	0,00	C	0,00	0,00	0,00	C
1.02.02.02.03	Subconta - Tributação em Base Universais (TBU) - Controladas Indiretas - no Exterior	0,00	C	0,00	0,00	0,00	C

Relatório de Impressão de Pastas e Fichas

Nome Empresarial: ELO CONSULTORIA EMPRESARIAL E PRODUCAO DE EVENTOS LTDA

Período da Escrituração: 01/01/2022 a 31/12/2022

CNPJ: 00.714.403/0001-00

SCP:

Registro P030 - Identificação do período e forma de apuração do imposto de renda e da contribuição social sobre o lucro líquido das empresas tributadas pelo lucro presumido

Data Saldo Inicial	Data Saldo Final	Período de apuração
01/01/2022	31/03/2022	T01 - Primeiro Trimestre

Registro P100 - Balanço Patrimonial

Código	Descrição	Saldo inicial	D/C	Total débitos	Total créditos	Saldo final	D/C
1.02.02.02.04	Participações Permanentes em Coligadas - Avaliadas pelo Método de Equivalência Patrimonial (MEP) - no Exterior	0,00	C		0,00	0,00	C
1.02.02.02.05	Participações Permanentes em Joint Ventures - Avaliadas pelo Método de Equivalência Patrimonial (MEP) - no Exterior	0,00	C		0,00	0,00	C
1.02.02.02.06	Participações Permanentes em Outras Sociedades do Mesmo Grupo ou Controle Comum - Avaliadas pelo Método de Equivalência Patrimonial (MEP) - no Exterior	0,00	C		0,00	0,00	C
1.02.02.02.10	Goodwill em Investimentos - no Exterior	0,00	C		0,00	0,00	C
1.02.02.02.11	Mais Valia em Investimentos - no Exterior	0,00	C		0,00	0,00	C
1.02.02.02.12	(-) Menos Valia em Investimentos - no Exterior	0,00	C		0,00	0,00	C
1.02.02.02.20	Ágios em Investimentos Gerados até 31/12/2009 - no Exterior	0,00	C		0,00	0,00	C
1.02.02.02.21	(-) Deságios em Investimentos Gerados até 31/12/2009 - no Exterior	0,00	C		0,00	0,00	C
1.02.02.02.40	(-) Lucros a Apropriar em Vendas com Controladas - no Exterior	0,00	C		0,00	0,00	C

Relatório de Impressão de Pastas e Fichas

Nome Empresarial: ELO CONSULTORIA EMPRESARIAL E PRODUCAO DE EVENTOS LTDA

Período da Escrituração: 01/01/2022 a 31/12/2022

CNPJ: 00.714.403/0001-00

SCP:

Registro P030 - Identificação do período e forma de apuração do imposto de renda e da contribuição social sobre o lucro líquido das empresas tributadas pelo lucro presumido

Data Saldo Inicial	Data Saldo Final	Período de apuração
01/01/2022	31/03/2022	T01 - Primeiro Trimestre

Registro P100 - Balanço Patrimonial

Código	Descrição	Saldo inicial	D/C	Total débitos	Total créditos	Saldo final	D/C
1.02.02.02.41	(-) Lucros a Apropriar em Vendas com Coligadas - no Exterior	0,00	C	0,00	0,00	0,00	C
1.02.02.02.42	(-) Lucros a Apropriar em Vendas com Joint Ventures - no Exterior	0,00	C	0,00	0,00	0,00	C
1.02.02.02.43	(-) Lucros a Apropriar em Vendas com outras sociedades - Avaliadas pelo Método de Equivalência Patrimonial (MEP) - no Exterior	0,00	C	0,00	0,00	0,00	C
1.02.02.02.55	(-) Perdas Estimadas por Redução ao Valor Recuperável (Impairment) em Participações Permanentes Avaliadas pelo Método de Equivalência Patrimonial (MEP) - no Exterior	0,00	C	0,00	0,00	0,00	C
1.02.02.02.56	(-) Perdas Estimadas por Redução ao Valor Recuperável (Impairment) do Goodwill em Investimentos - no Exterior	0,00	C	0,00	0,00	0,00	C
1.02.02.02.60	Subconta - Ajuste a Valor Justo (AVJ) Reflexo - Ganho ou Perda na Investida - no Exterior	0,00	C	0,00	0,00	0,00	C
1.02.02.02.65	Subconta - Ajuste a Valor Justo (AVJ) de Subscrição de Capital - Ganho ou Perda de Capital - no Exterior	0,00	C	0,00	0,00	0,00	C
1.02.02.02.75	(-) Subconta - Ajuste a Valor Presente (AVP) de Participação Societária - no Exterior	0,00	C	0,00	0,00	0,00	C
1.02.02.02.80	Subconta - Mais Valia da Participação Anterior - Estágios - no Exterior	0,00	C	0,00	0,00	0,00	C

Relatório de Impressão de Pastas e Fichas

Nome Empresarial: ELO CONSULTORIA EMPRESARIAL E PRODUCAO DE EVENTOS LTDA

Período da Escrituração: 01/01/2022 a 31/12/2022

CNPJ: 00.714.403/0001-00

SCP:

Registro P030 - Identificação do período e forma de apuração do imposto de renda e da contribuição social sobre o lucro líquido das empresas tributadas pelo lucro presumido

Data Saldo Inicial	Data Saldo Final	Período de apuração
01/01/2022	31/03/2022	T01 - Primeiro Trimestre

Registro P100 - Balanço Patrimonial

Código	Descrição	Saldo inicial	D/C	Total débitos	Total créditos	Saldo final	D/C
1.02.02.02.81	(-) Subconta - Menos Valia da Participação Anterior - Estágios - no Exterior	0,00	C		0,00	0,00	C
1.02.02.02.82	Subconta - Goodwill da Participação Anterior - Estágios - no Exterior	0,00	C		0,00	0,00	C
1.02.02.02.84	Subconta - Variação de Mais Valia da Participação Anterior - Estágios - no Exterior	0,00	C		0,00	0,00	C
1.02.02.02.85	(-) Subconta - Variação de Menos Valia da Participação Anterior - Estágios - no Exterior	0,00	C		0,00	0,00	C
1.02.02.02.86	Subconta - Variação de Goodwill da Participação Anterior - Estágios - no Exterior	0,00	C		0,00	0,00	C
1.02.02.03	PROPRIEDADES PARA INVESTIMENTO	0,00	C		0,00	0,00	C
1.02.02.03.01	Imóveis Próprios em Construção - Propriedades para Investimento	0,00	C		0,00	0,00	C
1.02.02.03.05	Imóveis Próprios - Pelo Custo - Propriedades para Investimento	0,00	C		0,00	0,00	C
1.02.02.03.06	Imóveis Próprios - Valor Justo - Propriedades para Investimento	0,00	C		0,00	0,00	C
1.02.02.03.08	Imóveis Objeto de Arrendamento - Propriedades para Investimento	0,00	C		0,00	0,00	C

Relatório de Impressão de Pastas e Fichas

Nome Empresarial: ELO CONSULTORIA EMPRESARIAL E PRODUCAO DE EVENTOS LTDA

Período da Escrituração: 01/01/2022 a 31/12/2022

CNPJ: 00.714.403/0001-00

SCP:

Registro P030 - Identificação do período e forma de apuração do imposto de renda e da contribuição social sobre o lucro líquido das empresas tributadas pelo lucro presumido

Data Saldo Inicial	Data Saldo Final	Período de apuração
01/01/2022	31/03/2022	T01 - Primeiro Trimestre

Registro P100 - Balanço Patrimonial

Código	Descrição	Saldo inicial	D/C	Total débitos	Total créditos	Saldo final	D/C
1.02.02.03.30	(-) Depreciação Acumuladas - Propriedades para Investimento	0,00	C	0,00	0,00	0,00	C
1.02.02.03.55	(-) Perdas Estimadas por Redução ao Valor Recuperável (Impairment) - Propriedades para Investimento	0,00	C	0,00	0,00	0,00	C
1.02.02.03.70	Subconta - Ajuste a Valor Justo - Propriedades para Investimentos.	0,00	C	0,00	0,00	0,00	C
1.02.02.03.71	Subconta - Ajuste Valor Justo - Depreciação Acumulada - Propriedade para Investimento	0,00	C	0,00	0,00	0,00	C
1.02.02.03.75	(-) Subconta - Ajuste a Valor Presente (AVP) - Propriedades para Investimento	0,00	C	0,00	0,00	0,00	C
1.02.02.03.76	Subconta - Ajuste Valor Presente - Depreciação Acumulada - Propriedades para Investimento	0,00	C	0,00	0,00	0,00	C
1.02.02.03.90	Subconta - Adoção Inicial - Propriedades para Investimento	0,00	C	0,00	0,00	0,00	C
1.02.02.03.91	Subconta - Adoção Inicial - Depreciação Acumulada - Propriedades para Investimento	0,00	C	0,00	0,00	0,00	C
1.02.02.03.95	Subconta - Adoção Inicial - Taxa de Depreciação Diferente - Propriedades para Investimento	0,00	C	0,00	0,00	0,00	C
1.02.02.10	OUTROS INVESTIMENTOS PERMANENTES	0,00	C	0,00	0,00	0,00	C

Relatório de Impressão de Pastas e Fichas

Nome Empresarial: ELO CONSULTORIA EMPRESARIAL E PRODUCAO DE EVENTOS LTDA

Período da Escrituração: 01/01/2022 a 31/12/2022

CNPJ: 00.714.403/0001-00

SCP:

Registro P030 - Identificação do período e forma de apuração do imposto de renda e da contribuição social sobre o lucro líquido das empresas tributadas pelo lucro presumido

Data Saldo Inicial	Data Saldo Final	Período de apuração
01/01/2022	31/03/2022	T01 - Primeiro Trimestre

Registro P100 - Balanço Patrimonial

Código	Descrição	Saldo inicial	D/C	Total débitos	Total créditos	Saldo final	D/C
1.02.02.10.03	Investimentos Decorrentes de Incentivos Fiscais	0,00	C	0,00	0,00	0,00	C
1.02.02.10.10	Outros Investimentos Permanentes	0,00	C	0,00	0,00	0,00	C
1.02.02.10.20	(-) Outras Contas Retificadoras	0,00	C	0,00	0,00	0,00	C
1.02.02.10.50	(-) Juros a Apropriar Decorrentes de Ajuste a Valor Presente (AVP) - Outros Investimentos Permanentes	0,00	C	0,00	0,00	0,00	C
1.02.02.10.55	(-) Perdas Estimadas por Redução ao Valor Recuperável de Outros Investimentos	0,00	C	0,00	0,00	0,00	C
1.02.02.10.70	Subconta - Ajuste a Valor Justo - Outros Investimentos Permanentes	0,00	C	0,00	0,00	0,00	C
1.02.02.10.90	Subconta - Adoção Inicial - Outros Investimentos Permanentes	0,00	C	0,00	0,00	0,00	C
1.02.03	IMOBILIZADO	0,00	C	0,00	0,00	0,00	C
1.02.03.01	IMOBILIZADO - AQUISIÇÃO	0,00	C	0,00	0,00	0,00	C
1.02.03.01.01	Terrenos	0,00	C	0,00	0,00	0,00	C

Relatório de Impressão de Pastas e Fichas

Nome Empresarial: ELO CONSULTORIA EMPRESARIAL E PRODUCAO DE EVENTOS LTDA

Período da Escrituração: 01/01/2022 a 31/12/2022

CNPJ: 00.714.403/0001-00

SCP:

Registro P030 - Identificação do período e forma de apuração do imposto de renda e da contribuição social sobre o lucro líquido das empresas tributadas pelo lucro presumido

Data Saldo Inicial	Data Saldo Final	Período de apuração
01/01/2022	31/03/2022	T01 - Primeiro Trimestre

Registro P100 - Balanço Patrimonial

Código	Descrição	Saldo inicial	D/C	Total débitos	Total créditos	Saldo final	D/C
1.02.03.01.02	Edifícios e Construções	0,00	C		0,00	0,00	C
1.02.03.01.03	Construções em Andamento - Imóvel Próprio	0,00	C		0,00	0,00	C
1.02.03.01.04	Outras Imobilizações em Andamento	0,00	C		0,00	0,00	C
1.02.03.01.05	Benfeitorias em Imóveis de Terceiros	0,00	C		0,00	0,00	C
1.02.03.01.06	Máquinas, Equipamentos e Instalações Industriais	261.684,51	D	0,00	0,00	261.684,51	D
1.02.03.01.07	Móveis, Utensílios e Instalações Comerciais	227.783,43	D	0,00	0,00	227.783,43	D
1.02.03.01.08	Veículos	44.500,00	D	0,00	0,00	44.500,00	D
1.02.03.01.09	Embarcações	0,00	C		0,00	0,00	C
1.02.03.01.10	Aeronaves	0,00	C		0,00	0,00	C
1.02.03.01.11	Recursos Minerais	0,00	C		0,00	0,00	C

Relatório de Impressão de Pastas e Fichas

Nome Empresarial: ELO CONSULTORIA EMPRESARIAL E PRODUCAO DE EVENTOS LTDA

Período da Escrituração: 01/01/2022 a 31/12/2022

CNPJ: 00.714.403/0001-00

SCP:

Registro P030 - Identificação do período e forma de apuração do imposto de renda e da contribuição social sobre o lucro líquido das empresas tributadas pelo lucro presumido

Data Saldo Inicial	Data Saldo Final	Período de apuração
01/01/2022	31/03/2022	T01 - Primeiro Trimestre

Registro P100 - Balanço Patrimonial

Código	Descrição	Saldo inicial	D/C	Total débitos	Total créditos	Saldo final	D/C
1.02.03.01.12	Dutos e Tubulações	0,00	C		0,00	0,00	C
1.02.03.01.13	Linhas de Transmissão Elétrica	0,00	C		0,00	0,00	C
1.02.03.01.14	Antenas e Torres de Transmissão	0,00	C		0,00	0,00	C
1.02.03.01.15	Máquinas Empregadas na Atividade Rural	0,00	C		0,00	0,00	C
1.02.03.01.16	Tratores e Demais Veículos Empregados na Atividade Rural	0,00	C		0,00	0,00	C
1.02.03.01.28	Outras Imobilizações por Aquisição	0,00	C		0,00	0,00	C
1.02.03.01.30	(-) Depreciação Acumulada - Imobilizado	533.967,94	C		0,00	533.967,94	C
1.02.03.01.31	(-) Amortização Acumulada - Imobilizado	0,00	C		0,00	0,00	C
1.02.03.01.32	(-) Exaustão Acumulada - Imobilizado	0,00	C		0,00	0,00	C
1.02.03.01.55	(-) Perdas Estimadas por Redução ao Valor Recuperável (Impairment) - Imobilizado	0,00	C		0,00	0,00	C

Relatório de Impressão de Pastas e Fichas

Nome Empresarial: ELO CONSULTORIA EMPRESARIAL E PRODUCAO DE EVENTOS LTDA

Período da Escrituração: 01/01/2022 a 31/12/2022

CNPJ: 00.714.403/0001-00

SCP:

Registro P030 - Identificação do período e forma de apuração do imposto de renda e da contribuição social sobre o lucro líquido das empresas tributadas pelo lucro presumido

Data Saldo Inicial	Data Saldo Final	Período de apuração
01/01/2022	31/03/2022	T01 - Primeiro Trimestre

Registro P100 - Balanço Patrimonial

Código	Descrição	Saldo inicial	D/C	Total débitos	Total créditos	Saldo final	D/C
1.02.03.01.75	(-) Subconta - Ajuste Valor Presente - Imobilizado	0,00	C		0,00	0,00	C
1.02.03.01.76	Subconta - Ajuste Valor Presente - Depreciação Acumulada - Imobilizado	0,00	C		0,00	0,00	C
1.02.03.01.77	Subconta - Ajuste Valor Presente - Amortização Acumulada - Imobilizado	0,00	C		0,00	0,00	C
1.02.03.01.78	Subconta - Ajuste Valor Presente - Exaustão Acumulada - Imobilizado	0,00	C		0,00	0,00	C
1.02.03.01.90	Subconta - Adoção Inicial - Imobilizado	0,00	C		0,00	0,00	C
1.02.03.01.91	Subconta - Adoção Inicial - Depreciação Acumulada - Imobilizado	0,00	C		0,00	0,00	C
1.02.03.01.92	Subconta - Adoção Inicial - Amortização Acumulada - Imobilizado	0,00	C		0,00	0,00	C
1.02.03.01.93	Subconta - Adoção Inicial - Exaustão Acumulada - Imobilizado	0,00	C		0,00	0,00	C
1.02.03.01.95	Subconta - Adoção Inicial - Taxa Depreciação Diferente - Imobilizado	0,00	C		0,00	0,00	C
1.02.03.02	IMOBILIZADO - BENS OBJETO DE ARRENDAMENTO	0,00	C		0,00	0,00	C

Relatório de Impressão de Pastas e Fichas

Nome Empresarial: ELO CONSULTORIA EMPRESARIAL E PRODUCAO DE EVENTOS LTDA

Período da Escrituração: 01/01/2022 a 31/12/2022

CNPJ: 00.714.403/0001-00

SCP:

Registro P030 - Identificação do período e forma de apuração do imposto de renda e da contribuição social sobre o lucro líquido das empresas tributadas pelo lucro presumido

Data Saldo Inicial	Data Saldo Final	Período de apuração
01/01/2022	31/03/2022	T01 - Primeiro Trimestre

Registro P100 - Balanço Patrimonial

Código	Descrição	Saldo inicial	D/C	Total débitos	Total créditos	Saldo final	D/C
1.02.03.02.01	Veículos	0,00	C	0,00	0,00	0,00	C
1.02.03.02.02	Embarcações	0,00	C	0,00	0,00	0,00	C
1.02.03.02.03	Aeronaves	0,00	C	0,00	0,00	0,00	C
1.02.03.02.04	Máquinas, Equipamentos e Instalações Industriais	0,00	C	0,00	0,00	0,00	C
1.02.03.02.05	Móveis, Utensílios e Instalações Comerciais	0,00	C	0,00	0,00	0,00	C
1.02.03.02.06	Imóveis	0,00	C	0,00	0,00	0,00	C
1.02.03.02.09	Outras Imobilizações por Arrendamento	0,00	C	0,00	0,00	0,00	C
1.02.03.02.30	(-) Depreciação Acumulada - Imobilizado - Bens objeto de arrendamento	0,00	C	0,00	0,00	0,00	C
1.02.03.02.31	(-) Amortização Acumulada - Imobilizado - Bens objeto de arrendamento	0,00	C	0,00	0,00	0,00	C
1.02.03.02.32	(-) Exaustão Acumulada - Imobilizado - Bens objeto de arrendamento	0,00	C	0,00	0,00	0,00	C

Relatório de Impressão de Pastas e Fichas

Nome Empresarial: ELO CONSULTORIA EMPRESARIAL E PRODUCAO DE EVENTOS LTDA

Período da Escrituração: 01/01/2022 a 31/12/2022

CNPJ: 00.714.403/0001-00

SCP:

Registro P030 - Identificação do período e forma de apuração do imposto de renda e da contribuição social sobre o lucro líquido das empresas tributadas pelo lucro presumido

Data Saldo Inicial	Data Saldo Final	Período de apuração
01/01/2022	31/03/2022	T01 - Primeiro Trimestre

Registro P100 - Balanço Patrimonial

Código	Descrição	Saldo inicial	D/C	Total débitos	Total créditos	Saldo final	D/C
1.02.03.02.55	(-) Perdas por Redução ao Valor Recuperável (Impairment) - Imobilizado - Bens objeto de arrendamento	0,00	C		0,00	0,00	C
1.02.03.04	ATIVO BIOLÓGICO - DE PRODUÇÃO	0,00	C		0,00	0,00	C
1.02.03.04.01	Ativo Biológico de Produção - Origem Animal - Pelo Valor Justo	0,00	C		0,00	0,00	C
1.02.03.04.02	Ativo Biológico de Produção - Origem Vegetal - Pelo Valor Justo	0,00	C		0,00	0,00	C
1.02.03.04.03	Ativo Biológico de Produção - Origem Animal - Pelo Custo	0,00	C		0,00	0,00	C
1.02.03.04.04	Ativo Biológico de Produção - Origem Vegetal - Pelo Custo	0,00	C		0,00	0,00	C
1.02.03.04.30	(-) Depreciação Acumulada Ativos Biológicos de Produção	0,00	C		0,00	0,00	C
1.02.03.04.32	(-) Exaustão Acumulada Ativos Biológicos de Produção	0,00	C		0,00	0,00	C
1.02.03.04.55	(-) Perdas Estimadas por Redução ao Valor Recuperável (Impairment) - Ativos Biológicos de Produção	0,00	C		0,00	0,00	C
1.02.03.04.70	Subconta - Ajuste a Valor Justo (AVJ) - Ativos Biológicos de Produção	0,00	C		0,00	0,00	C

Relatório de Impressão de Pastas e Fichas

Nome Empresarial: ELO CONSULTORIA EMPRESARIAL E PRODUCAO DE EVENTOS LTDA

Período da Escrituração: 01/01/2022 a 31/12/2022

CNPJ: 00.714.403/0001-00

SCP:

Registro P030 - Identificação do período e forma de apuração do imposto de renda e da contribuição social sobre o lucro líquido das empresas tributadas pelo lucro presumido

Data Saldo Inicial	Data Saldo Final	Período de apuração
01/01/2022	31/03/2022	T01 - Primeiro Trimestre

Registro P100 - Balanço Patrimonial

Código	Descrição	Saldo inicial	D/C	Total débitos	Total créditos	Saldo final	D/C
1.02.03.04.75	(-) Subconta - Ajuste a Valor Presente (AVP) - Ativos Biológicos de Produção	0,00	C		0,00	0,00	C
1.02.03.04.76	Subconta - Ajuste Valor Presente - Depreciação Acumulada - Ativos Biológicos de Produção	0,00	C		0,00	0,00	C
1.02.03.04.78	Subconta - Ajuste Valor Presente - Exaustão Acumulada - Ativos Biológicos de Produção	0,00	C		0,00	0,00	C
1.02.03.04.90	Subconta - Adoção Inicial - Ativos Biológicos de Produção	0,00	C		0,00	0,00	C
1.02.03.04.91	Subconta - Adoção Inicial - Depreciação Acumulada - Ativo Biológico de Produção	0,00	C		0,00	0,00	C
1.02.03.04.93	Subconta - Adoção Inicial - Exaustão Acumulada - Ativo Biológico de Produção	0,00	C		0,00	0,00	C
1.02.03.04.95	Subconta - Adoção Inicial - Taxa Depreciação Diferente - Ativos Biológicos de Produção	0,00	C		0,00	0,00	C
1.02.03.05	OUTROS IMOBILIZADOS	0,00	C		0,00	0,00	C
1.02.03.05.03	Imobilizados Recebidos em Subvenções Governamentais	0,00	C		0,00	0,00	C
1.02.03.05.04	(-) Redutoras de Imobilizados Recebidos em Subvenções Governamentais	0,00	C		0,00	0,00	C

Relatório de Impressão de Pastas e Fichas

Nome Empresarial: ELO CONSULTORIA EMPRESARIAL E PRODUCAO DE EVENTOS LTDA

Período da Escrituração: 01/01/2022 a 31/12/2022

CNPJ: 00.714.403/0001-00

SCP:

Registro P030 - Identificação do período e forma de apuração do imposto de renda e da contribuição social sobre o lucro líquido das empresas tributadas pelo lucro presumido

Data Saldo Inicial	Data Saldo Final	Período de apuração
01/01/2022	31/03/2022	T01 - Primeiro Trimestre

Registro P100 - Balanço Patrimonial

Código	Descrição	Saldo inicial	D/C	Total débitos	Total créditos	Saldo final	D/C
1.02.03.05.28	Outros Imobilizados	0,00	C	0,00	0,00	0,00	C
1.02.03.05.29	(-) Outras Contas Redutoras do Imobilizado	0,00	C	0,00	0,00	0,00	C
1.02.03.05.30	(-) Outras Depreciações, Amortizações e Quotas de Exaustão Acumuladas	0,00	C	0,00	0,00	0,00	C
1.02.03.05.70	Subconta - Ajuste a Valor Justo - Outros Imobilizados	0,00	C	0,00	0,00	0,00	C
1.02.03.05.75	(-) Subconta - Ajuste Valor Presente - Imobilizado	0,00	C	0,00	0,00	0,00	C
1.02.03.05.76	Subconta - Ajuste Valor Presente - Depreciação Acumulada	0,00	C	0,00	0,00	0,00	C
1.02.03.05.90	Subconta - Adoção Inicial - Outros Imobilizados	0,00	C	0,00	0,00	0,00	C
1.02.03.05.91	Subconta - Adoção Inicial - Depreciação, Amort., Exaustão Acumulada - Outros Imobilizados	0,00	C	0,00	0,00	0,00	C
1.02.03.05.92	Subconta - Adoção Inicial - Amortização Acumulada - Intangível	0,00	C	0,00	0,00	0,00	C
1.02.03.05.95	Subconta - Adoção Inicial - Taxa Depreciação Diferente - Outros Imobilizados	0,00	C	0,00	0,00	0,00	C

Relatório de Impressão de Pastas e Fichas

Nome Empresarial: ELO CONSULTORIA EMPRESARIAL E PRODUCAO DE EVENTOS LTDA

Período da Escrituração: 01/01/2022 a 31/12/2022

CNPJ: 00.714.403/0001-00

SCP:

Registro P030 - Identificação do período e forma de apuração do imposto de renda e da contribuição social sobre o lucro líquido das empresas tributadas pelo lucro presumido

Data Saldo Inicial	Data Saldo Final	Período de apuração
01/01/2022	31/03/2022	T01 - Primeiro Trimestre

Registro P100 - Balanço Patrimonial

Código	Descrição	Saldo inicial	D/C	Total débitos	Total créditos	Saldo final	D/C
1.02.05	INTANGÍVEL	0,00	C				
1.02.05.01	ATIVOS INTANGÍVEIS	0,00	C				
1.02.05.01.01	Marcas	0,00	C				
1.02.05.01.02	Patentes e Segredos Industriais	0,00	C				
1.02.05.01.03	Direitos de Exploração de Serviços Públicos	0,00	C				
1.02.05.01.04	Direitos de Exploração de Recursos Florestais	0,00	C				
1.02.05.01.05	Direitos de Exploração de Recursos Minerais	0,00	C				
1.02.05.01.06	Direitos de Exploração de Recursos Hídricos	0,00	C				
1.02.05.01.07	Direitos Autorais	0,00	C				
1.02.05.01.08	Patrimônio Cultural	0,00	C				

Relatório de Impressão de Pastas e Fichas

Nome Empresarial: ELO CONSULTORIA EMPRESARIAL E PRODUCAO DE EVENTOS LTDA

Período da Escrituração: 01/01/2022 a 31/12/2022

CNPJ: 00.714.403/0001-00

SCP:

Registro P030 - Identificação do período e forma de apuração do imposto de renda e da contribuição social sobre o lucro líquido das empresas tributadas pelo lucro presumido

Data Saldo Inicial	Data Saldo Final	Período de apuração
01/01/2022	31/03/2022	T01 - Primeiro Trimestre

Registro P100 - Balanço Patrimonial

Código	Descrição	Saldo inicial	D/C	Total débitos	Total créditos	Saldo final	D/C
1.02.05.01.09	Fundo de Comércio	0,00	C	0,00	0,00	0,00	C
1.02.05.01.10	Software ou Programas de Computador	0,00	C	0,00	0,00	0,00	C
1.02.05.01.11	Contratos de Aluguel	0,00	C	0,00	0,00	0,00	C
1.02.05.01.12	Contratos de Franquias	0,00	C	0,00	0,00	0,00	C
1.02.05.01.13	Desenvolvimento de Produtos ou Serviços	0,00	C	0,00	0,00	0,00	C
1.02.05.01.14	Direito Readquirido	0,00	C	0,00	0,00	0,00	C
1.02.05.01.15	Leasing Operacional Contratado pela Adquirida em Condições Mais Favoráveis	0,00	C	0,00	0,00	0,00	C
1.02.05.01.16	Intangíveis Não Reconhecidos na Adquirida	0,00	C	0,00	0,00	0,00	C
1.02.05.01.17	Intangíveis Recebidos em Subvenções Governamentais	0,00	C	0,00	0,00	0,00	C
1.02.05.01.18	(-) Redutora de Intangíveis Recebidos em Subvenções Governamentais	0,00	C	0,00	0,00	0,00	C

Relatório de Impressão de Pastas e Fichas

Nome Empresarial: ELO CONSULTORIA EMPRESARIAL E PRODUCAO DE EVENTOS LTDA

Período da Escrituração: 01/01/2022 a 31/12/2022

CNPJ: 00.714.403/0001-00

SCP:

Registro P030 - Identificação do período e forma de apuração do imposto de renda e da contribuição social sobre o lucro líquido das empresas tributadas pelo lucro presumido

Data Saldo Inicial	Data Saldo Final	Período de apuração
01/01/2022	31/03/2022	T01 - Primeiro Trimestre

Registro P100 - Balanço Patrimonial

Código	Descrição	Saldo inicial	D/C	Total débitos	Total créditos	Saldo final	D/C
1.02.05.01.20	(-) Amortização Acumulada - Intangível	0,00	C	0,00	0,00	0,00	C
1.02.05.01.21	Goodwill - Intangível	0,00	C	0,00	0,00	0,00	C
1.02.05.01.28	Outros Intangíveis	0,00	C	0,00	0,00	0,00	C
1.02.05.01.29	(-) Outras Contas Redutoras do Intangível	0,00	C	0,00	0,00	0,00	C
1.02.05.01.55	(-) Perdas Estimadas por Redução ao Valor Recuperável (Impairment) - Intangível	0,00	C	0,00	0,00	0,00	C
1.02.05.01.56	(-) Perdas Estimadas por Redução ao Valor Recuperável (Impairment) do Goodwill - Intangível	0,00	C	0,00	0,00	0,00	C
1.02.05.01.75	(-) Subconta - Ajuste a Valor Presente (AVP) - Intangível	0,00	C	0,00	0,00	0,00	C
1.02.05.01.77	Subconta - Ajuste Valor Presente - Amortização Acumulada - Intangível	0,00	C	0,00	0,00	0,00	C
1.02.05.01.90	Subconta - Adoção Inicial - Intangível	0,00	C	0,00	0,00	0,00	C
1.02.05.01.92	Subconta - Adoção Inicial - Amortização Acumulada - Intangível	0,00	C	0,00	0,00	0,00	C

Relatório de Impressão de Pastas e Fichas

Nome Empresarial: ELO CONSULTORIA EMPRESARIAL E PRODUCAO DE EVENTOS LTDA

Período da Escrituração: 01/01/2022 a 31/12/2022

CNPJ: 00.714.403/0001-00

SCP:

Registro P030 - Identificação do período e forma de apuração do imposto de renda e da contribuição social sobre o lucro líquido das empresas tributadas pelo lucro presumido

Data Saldo Inicial	Data Saldo Final	Período de apuração
01/01/2022	31/03/2022	T01 - Primeiro Trimestre

Registro P100 - Balanço Patrimonial

Código	Descrição	Saldo inicial	D/C	Total débitos	Total créditos	Saldo final	D/C
1.02.06	DIFERIDO	0,00	C	0,00	0,00	0,00	C
1.02.06.01	ATIVO DIFERIDO	0,00	C	0,00	0,00	0,00	C
1.02.06.01.01	Despesas Pré-Operacionais ou Pré-Industriais - Ativo Diferido	0,00	C	0,00	0,00	0,00	C
1.02.06.01.02	Despesas com Pesquisas Científicas ou Tecnológicas - Ativo Diferido	0,00	C	0,00	0,00	0,00	C
1.02.06.01.03	Demais Aplicações em Despesas Amortizáveis - Ativo Diferido	0,00	C	0,00	0,00	0,00	C
1.02.06.01.31	(-) Amortização Acumulada - Ativo Diferido	0,00	C	0,00	0,00	0,00	C
1.02.06.01.56	(-) Perdas Estimadas por Redução ao Valor Recuperável (Impairment) - Ativo Diferido	0,00	C	0,00	0,00	0,00	C
1.02.06.01.90	Subconta - Adoção Inicial - Ativo Diferido	0,00	C	0,00	0,00	0,00	C
2	PASSIVO	468.850,58	C	358.631,57	201.755,15	311.974,16	C
2.01	PASSIVO CIRCULANTE	2.119.190,10	C	159.381,88	94.733,54	2.054.541,76	C

Relatório de Impressão de Pastas e Fichas

Nome Empresarial: ELO CONSULTORIA EMPRESARIAL E PRODUCAO DE EVENTOS LTDA

Período da Escrituração: 01/01/2022 a 31/12/2022

CNPJ: 00.714.403/0001-00

SCP:

Registro P030 - Identificação do período e forma de apuração do imposto de renda e da contribuição social sobre o lucro líquido das empresas tributadas pelo lucro presumido

Data Saldo Inicial	Data Saldo Final	Período de apuração
01/01/2022	31/03/2022	T01 - Primeiro Trimestre

Registro P100 - Balanço Patrimonial

Código	Descrição	Saldo inicial	D/C	Total débitos	Total créditos	Saldo final	D/C
2.01.01	OBRIGAÇÕES DO CIRCULANTE	2.119,19 0,10	C	159.381,88	94.733,54	2.054.541,76	C
2.01.01.01	BENEFÍCIOS E ENCARGOS SOCIAIS - CIRCULANTE	0,00	C	255,91	255,91	0,00	C
2.01.01.01.01	Salários e Remunerações a Pagar	0,00	C	255,91	255,91	0,00	C
2.01.01.01.02	Participações no Resultado a Pagar	0,00	C	0,00	0,00	0,00	C
2.01.01.01.03	INSS a Recolher	0,00	C	0,00	0,00	0,00	C
2.01.01.01.04	FGTS a Recolher	0,00	C	0,00	0,00	0,00	C
2.01.01.01.05	Benefícios Não Monetários	0,00	C	0,00	0,00	0,00	C
2.01.01.01.09	Demais Encargos a Recolher	0,00	C	0,00	0,00	0,00	C
2.01.01.01.50	Benefícios Pós-Emprego	0,00	C	0,00	0,00	0,00	C
2.01.01.01.55	Outros Benefícios de Curto Prazo	0,00	C	0,00	0,00	0,00	C

Relatório de Impressão de Pastas e Fichas

Nome Empresarial: ELO CONSULTORIA EMPRESARIAL E PRODUCAO DE EVENTOS LTDA

Período da Escrituração: 01/01/2022 a 31/12/2022

CNPJ: 00.714.403/0001-00

SCP:

Registro P030 - Identificação do período e forma de apuração do imposto de renda e da contribuição social sobre o lucro líquido das empresas tributadas pelo lucro presumido

Data Saldo Inicial	Data Saldo Final	Período de apuração
01/01/2022	31/03/2022	T01 - Primeiro Trimestre

Registro P100 - Balanço Patrimonial

Código	Descrição	Saldo inicial	D/C	Total débitos	Total créditos	Saldo final	D/C
2.01.01.01.60	Benefícios Rescisórios	0,00	C	0,00	0,00	0,00	C
2.01.01.03	FORNECEDORES - CIRCULANTE	32.919,89	C	4.776,21	19.845,04	47.988,72	C
2.01.01.03.01	Fornecedores - Operações com Partes Não Relacionadas - No País - Circulante	32.919,89	C	4.776,21	19.845,04	47.988,72	C
2.01.01.03.02	Fornecedores - Operações com Partes Não Relacionadas - No Exterior - Circulante	0,00	C	0,00	0,00	0,00	C
2.01.01.03.03	Fornecedores - Operações com Partes Relacionadas - No País - Circulante	0,00	C	0,00	0,00	0,00	C
2.01.01.03.04	Fornecedores - Operações com Partes Relacionadas - No Exterior - Circulante	0,00	C	0,00	0,00	0,00	C
2.01.01.03.50	(-) Juros a Apropriar Decorrentes de Ajuste a Valor Presente (AVP) - Fornecedores Circulante	0,00	C	0,00	0,00	0,00	C
2.01.01.03.90	Subconta - Adoção Inicial - Fornecedores - Circulante	0,00	C	0,00	0,00	0,00	C
2.01.01.05	CONTAS A PAGAR - CIRCULANTE	0,00	C	0,00	2.218,47	2.218,47	C
2.01.01.05.01	Adiantamentos de Clientes - no País	0,00	C	0,00	2.218,47	2.218,47	C

Relatório de Impressão de Pastas e Fichas

Nome Empresarial: ELO CONSULTORIA EMPRESARIAL E PRODUCAO DE EVENTOS LTDA

Período da Escrituração: 01/01/2022 a 31/12/2022

CNPJ: 00.714.403/0001-00

SCP:

Registro P030 - Identificação do período e forma de apuração do imposto de renda e da contribuição social sobre o lucro líquido das empresas tributadas pelo lucro presumido

Data Saldo Inicial	Data Saldo Final	Período de apuração
01/01/2022	31/03/2022	T01 - Primeiro Trimestre

Registro P100 - Balanço Patrimonial

Código	Descrição	Saldo inicial	D/C	Total débitos	Total créditos	Saldo final	D/C
2.01.01.05.02	Adiantamentos de Clientes - no Exterior	0,00	C	0,00	0,00	0,00	C
2.01.01.05.50	(-) Juros a Apropriar Decorrentes de Ajuste a Valor Presente (AVP) - Contas a Pagar - Circulante	0,00	C	0,00	0,00	0,00	C
2.01.01.05.90	Subconta - Adoção Inicial - Contas a Pagar - Circulante	0,00	C	0,00	0,00	0,00	C
2.01.01.07	EMPRÉSTIMOS OU FINANCIAMENTOS - CIRCULANTE	1.316.32 2,66	C	105.484,10	59.315,72	1.270.154,28	C
2.01.01.07.01	Duplicatas Descontadas	0,00	C	0,00	0,00	0,00	C
2.01.01.07.02	Empréstimos ou Financiamentos - no País - Circulante	1.316.32 2,66	C	105.484,10	59.315,72	1.270.154,28	C
2.01.01.07.03	Empréstimos ou Financiamentos - no Exterior - Circulante	0,00	C	0,00	0,00	0,00	C
2.01.01.07.04	Adiantamentos de Contrato de Câmbio	0,00	C	0,00	0,00	0,00	C
2.01.01.07.05	Arrendamento - no País - Circulante	0,00	C	0,00	0,00	0,00	C
2.01.01.07.06	Arrendamento - no Exterior - Circulante	0,00	C	0,00	0,00	0,00	C

Relatório de Impressão de Pastas e Fichas

Nome Empresarial: ELO CONSULTORIA EMPRESARIAL E PRODUCAO DE EVENTOS LTDA

Período da Escrituração: 01/01/2022 a 31/12/2022

CNPJ: 00.714.403/0001-00

SCP:

Registro P030 - Identificação do período e forma de apuração do imposto de renda e da contribuição social sobre o lucro líquido das empresas tributadas pelo lucro presumido

Data Saldo Inicial	Data Saldo Final	Período de apuração
01/01/2022	31/03/2022	T01 - Primeiro Trimestre

Registro P100 - Balanço Patrimonial

Código	Descrição	Saldo inicial	D/C	Total débitos	Total créditos	Saldo final	D/C
2.01.01.07.50	(-) Juros a Apropriar Decorrentes de Ajuste a Valor Presente (AVP) - Empréstimos e Financiamentos - Circulante	0,00	C		0,00	0,00	C
2.01.01.07.90	Subconta - Adoção Inicial - Empréstimos e Financiamentos - Circulante	0,00	C		0,00	0,00	C
2.01.01.09	OBRIGAÇÕES FISCAIS - CIRCULANTE	15.639,12	C	5.411,96	5.551,84	15.779,00	C
2.01.01.09.01	IRRF a Recolher - Circulante	0,00	C	0,00	0,00	0,00	C
2.01.01.09.02	IPI a Recolher - Circulante	0,00	C	0,00	0,00	0,00	C
2.01.01.09.03	ICMS a Recolher - Circulante	0,00	C	0,00	0,00	0,00	C
2.01.01.09.04	PIS a Recolher - Circulante	1.523,27	C	793,88	638,71	1.368,10	C
2.01.01.09.05	COFINS a Recolher - Circulante	4.192,17	C	3.664,13	2.947,88	3.475,92	C
2.01.01.09.06	IOF a Recolher - Circulante	0,00	C	0,00	0,00	0,00	C
2.01.01.09.07	CIDE a Recolher - Circulante	0,00	C	0,00	0,00	0,00	C

Relatório de Impressão de Pastas e Fichas

Nome Empresarial: ELO CONSULTORIA EMPRESARIAL E PRODUCAO DE EVENTOS LTDA

Período da Escrituração: 01/01/2022 a 31/12/2022

CNPJ: 00.714.403/0001-00

SCP:

Registro P030 - Identificação do período e forma de apuração do imposto de renda e da contribuição social sobre o lucro líquido das empresas tributadas pelo lucro presumido

Data Saldo Inicial	Data Saldo Final	Período de apuração
01/01/2022	31/03/2022	T01 - Primeiro Trimestre

Registro P100 - Balanço Patrimonial

Código	Descrição	Saldo inicial	D/C	Total débitos	Total créditos	Saldo final	D/C
2.01.01.09.08	Tributos Municipais a Recolher	9.923,68	C	953,95	1.965,25	10.934,98	C
2.01.01.09.09	Parcelamentos Especiais a Recolher - Tributos Federais - Circulante	0,00	C	0,00	0,00	0,00	C
2.01.01.09.10	Parcelamentos Especiais a Recolher - Tributos Estaduais e Municipais - Circulante	0,00	C	0,00	0,00	0,00	C
2.01.01.09.11	Contribuição a Recolher - Desoneração da Folha de Pagamento	0,00	C	0,00	0,00	0,00	C
2.01.01.09.12	Tributos Retidos a Recolher - Circulante	0,00	C	0,00	0,00	0,00	C
2.01.01.09.13	IRPJ a Recolher - Circulante	0,00	C	0,00	0,00	0,00	C
2.01.01.09.14	CSLL a Recolher - Circulante	0,00	C	0,00	0,00	0,00	C
2.01.01.09.28	Outros Tributos a Recolher - Circulante	0,00	C	0,00	0,00	0,00	C
2.01.01.11	VALORES MOBILIÁRIOS - HEDGE - NO PAÍS	0,00	C	0,00	0,00	0,00	C
2.01.01.11.01	Derivativos - Hedge Valor Justo - No País	0,00	C	0,00	0,00	0,00	C

Relatório de Impressão de Pastas e Fichas

Nome Empresarial: ELO CONSULTORIA EMPRESARIAL E PRODUCAO DE EVENTOS LTDA

Período da Escrituração: 01/01/2022 a 31/12/2022

CNPJ: 00.714.403/0001-00

SCP:

Registro P030 - Identificação do período e forma de apuração do imposto de renda e da contribuição social sobre o lucro líquido das empresas tributadas pelo lucro presumido

Data Saldo Inicial	Data Saldo Final	Período de apuração
01/01/2022	31/03/2022	T01 - Primeiro Trimestre

Registro P100 - Balanço Patrimonial

Código	Descrição	Saldo inicial	D/C	Total débitos	Total créditos	Saldo final	D/C
2.01.01.11.02	Derivativos - Hedge Fluxo de Caixa - No País	0,00	C	0,00	0,00	0,00	C
2.01.01.11.03	Derivativos - Hedge Investimento no Exterior - No País	0,00	C	0,00	0,00	0,00	C
2.01.01.11.70	Subconta - Ajuste a Valor Justo - Valores Mobiliários - Hedge - No País	0,00	C	0,00	0,00	0,00	C
2.01.01.11.90	Subconta - Adoção Inicial - Valores Mobiliários - Hedge - No País	0,00	C	0,00	0,00	0,00	C
2.01.01.12	VALORES MOBILIÁRIOS - HEDGE - NO EXTERIOR	0,00	C	0,00	0,00	0,00	C
2.01.01.12.01	Derivativos - Hedge Valor Justo - No Exterior	0,00	C	0,00	0,00	0,00	C
2.01.01.12.02	Derivativos - Hedge Fluxo de Caixa - No Exterior	0,00	C	0,00	0,00	0,00	C
2.01.01.12.03	Derivativos - Hedge Investimento no Exterior - No Exterior	0,00	C	0,00	0,00	0,00	C
2.01.01.12.70	Subconta - Ajuste a Valor Justo - Valores Mobiliários - Hedge - No Exterior	0,00	C	0,00	0,00	0,00	C
2.01.01.12.90	Subconta - Adoção Inicial - Valores Mobiliários - Hedge - No Exterior	0,00	C	0,00	0,00	0,00	C

Relatório de Impressão de Pastas e Fichas

Nome Empresarial: ELO CONSULTORIA EMPRESARIAL E PRODUCAO DE EVENTOS LTDA

Período da Escrituração: 01/01/2022 a 31/12/2022

CNPJ: 00.714.403/0001-00

SCP:

Registro P030 - Identificação do período e forma de apuração do imposto de renda e da contribuição social sobre o lucro líquido das empresas tributadas pelo lucro presumido

Data Saldo Inicial	Data Saldo Final	Período de apuração
01/01/2022	31/03/2022	T01 - Primeiro Trimestre

Registro P100 - Balanço Patrimonial

Código	Descrição	Saldo inicial	D/C	Total débitos	Total créditos	Saldo final	D/C
2.01.01.13	TÍTULOS DE DÍVIDA - CIRCULANTE	0,00	C	0,00	0,00	0,00	C
2.01.01.13.01	Debêntures a Pagar - Circulante	0,00	C	0,00	0,00	0,00	C
2.01.01.13.02	Prêmio na Emissão de Debêntures - Circulante	0,00	C	0,00	0,00	0,00	C
2.01.01.13.04	Notas Promissórias a Pagar	0,00	C	0,00	0,00	0,00	C
2.01.01.13.05	Bonds a Pagar	0,00	C	0,00	0,00	0,00	C
2.01.01.13.06	Certificados de Recebíveis Imobiliários - CRI	0,00	C	0,00	0,00	0,00	C
2.01.01.13.07	Certificados de Recebíveis do Agronegócio - CRA	0,00	C	0,00	0,00	0,00	C
2.01.01.13.25	Outros Títulos de Dívida a Pagar - Pelo Custo Amortizado - Circulante	0,00	C	0,00	0,00	0,00	C
2.01.01.13.27	(-) Custos a Amortizar - Títulos de Dívida - Circulante	0,00	C	0,00	0,00	0,00	C
2.01.01.13.28	Outros Títulos de Dívida a Pagar - Pelo Pelo Valor Justo(VJPR) - Circulante	0,00	C	0,00	0,00	0,00	C

Relatório de Impressão de Pastas e Fichas

Nome Empresarial: ELO CONSULTORIA EMPRESARIAL E PRODUCAO DE EVENTOS LTDA

Período da Escrituração: 01/01/2022 a 31/12/2022

CNPJ: 00.714.403/0001-00

SCP:

Registro P030 - Identificação do período e forma de apuração do imposto de renda e da contribuição social sobre o lucro líquido das empresas tributadas pelo lucro presumido

Data Saldo Inicial	Data Saldo Final	Período de apuração
01/01/2022	31/03/2022	T01 - Primeiro Trimestre

Registro P100 - Balanço Patrimonial

Código	Descrição	Saldo inicial	D/C	Total débitos	Total créditos	Saldo final	D/C
2.01.01.13.29	(-) Deságio a Apropriar - Títulos de Dívida - Circulante	0,00	C	0,00	0,00	0,00	C
2.01.01.13.50	(-) Juros a Apropriar Decorrentes de Ajuste a Valor Presente (AVP) - Títulos de Dívida - Circulante	0,00	C	0,00	0,00	0,00	C
2.01.01.13.70	Subconta - Ajuste a Valor Justo - Títulos de Dívida a Pagar - Circulante	0,00	C	0,00	0,00	0,00	C
2.01.01.13.90	Subconta - Adoção Inicial - Títulos de Dívida - Circulante	0,00	C	0,00	0,00	0,00	C
2.01.01.15	PROVISÕES - CIRCULANTE	36.517,72	C	3.562,06	7.546,56	40.502,22	C
2.01.01.15.01	Provisão para o Imposto de Renda	21.048,27	C	3.067,08	4.716,60	22.697,79	C
2.01.01.15.02	Provisão para a Contribuição Social sobre o Lucro Líquido	15.469,45	C	494,98	2.829,96	17.804,43	C
2.01.01.15.03	Férias a Pagar	0,00	C	0,00	0,00	0,00	C
2.01.01.15.04	13º Salário a Pagar	0,00	C	0,00	0,00	0,00	C
2.01.01.15.05	Provisões de Natureza Trabalhista - Circulante	0,00	C	0,00	0,00	0,00	C

Relatório de Impressão de Pastas e Fichas

Nome Empresarial: ELO CONSULTORIA EMPRESARIAL E PRODUCAO DE EVENTOS LTDA

Período da Escrituração: 01/01/2022 a 31/12/2022

CNPJ: 00.714.403/0001-00

SCP:

Registro P030 - Identificação do período e forma de apuração do imposto de renda e da contribuição social sobre o lucro líquido das empresas tributadas pelo lucro presumido

Data Saldo Inicial	Data Saldo Final	Período de apuração
01/01/2022	31/03/2022	T01 - Primeiro Trimestre

Registro P100 - Balanço Patrimonial

Código	Descrição	Saldo inicial	D/C	Total débitos	Total créditos	Saldo final	D/C
2.01.01.15.06	Provisões de Natureza Tributária - Circulante	0,00	C	0,00	0,00	0,00	C
2.01.01.15.07	Provisões de Natureza Cível - Circulante	0,00	C	0,00	0,00	0,00	C
2.01.01.15.28	Outras Provisões	0,00	C	0,00	0,00	0,00	C
2.01.01.15.50	(-) Juros a Apropriar Decorrentes de Ajuste a Valor Presente (AVP) - Provisões - Circulante	0,00	C	0,00	0,00	0,00	C
2.01.01.17	OUTRAS OBRIGAÇÕES - CIRCULANTE	717.790,71	C	39.891,64	0,00	677.899,07	C
2.01.01.17.01	Mútuos - Partes Não Relacionadas - No País - Ciculante	0,00	C	0,00	0,00	0,00	C
2.01.01.17.02	Mútuos - Partes Não Relacionadas - No Exterior - Ciculante	0,00	C	0,00	0,00	0,00	C
2.01.01.17.03	Mútuos - Partes Relacionadas - No País - Circulante	0,00	C	0,00	0,00	0,00	C
2.01.01.17.04	Mútuos - Partes Relacionadas - No Exterior - Circulante	0,00	C	0,00	0,00	0,00	C
2.01.01.17.09	Contraprestação Contingente Passiva - Combinação de Negócios - Circulante	0,00	C	0,00	0,00	0,00	C

Relatório de Impressão de Pastas e Fichas

Nome Empresarial: ELO CONSULTORIA EMPRESARIAL E PRODUCAO DE EVENTOS LTDA

Período da Escrituração: 01/01/2022 a 31/12/2022

CNPJ: 00.714.403/0001-00

SCP:

Registro P030 - Identificação do período e forma de apuração do imposto de renda e da contribuição social sobre o lucro líquido das empresas tributadas pelo lucro presumido

Data Saldo Inicial	Data Saldo Final	Período de apuração
01/01/2022	31/03/2022	T01 - Primeiro Trimestre

Registro P100 - Balanço Patrimonial

Código	Descrição	Saldo inicial	D/C	Total débitos	Total créditos	Saldo final	D/C
2.01.01.17.10	Passivo Contingente Assumido em Combinação de Negócios - Circulante	0,00	C		0,00	0,00	C
2.01.01.17.11	Faturamento para Entrega Futura - Circulante	0,00	C		0,00	0,00	C
2.01.01.17.12	Juros sobre o Capital Próprio a Pagar - Circulante	0,00	C		0,00	0,00	C
2.01.01.17.13	Dividendos a Pagar - Circulante	0,00	C		0,00	0,00	C
2.01.01.17.15	Conta de Controle de Custo Contratado - Circulante	0,00	C		0,00	0,00	C
2.01.01.17.16	Conta de Controle de Custo Orçado - Circulante	0,00	C		0,00	0,00	C
2.01.01.17.25	Direitos Creditórios a Pagar - Circulante	0,00	C		0,00	0,00	C
2.01.01.17.28	Outras Obrigações - Circulante	717.790,71	C	39.891,64	0,00	677.899,07	C
2.01.01.17.50	(-)Juros a Apropriar Decorrentes de Ajuste a Valor Presente (AVP) - Outras Contas a Pagar - Circulante	0,00	C		0,00	0,00	C
2.01.01.17.60	CPC 47 - Passivos de Contrato - Circulante	0,00	C		0,00	0,00	C

Relatório de Impressão de Pastas e Fichas

Nome Empresarial: ELO CONSULTORIA EMPRESARIAL E PRODUCAO DE EVENTOS LTDA

Período da Escrituração: 01/01/2022 a 31/12/2022

CNPJ: 00.714.403/0001-00

SCP:

Registro P030 - Identificação do período e forma de apuração do imposto de renda e da contribuição social sobre o lucro líquido das empresas tributadas pelo lucro presumido

Data Saldo Inicial	Data Saldo Final	Período de apuração
01/01/2022	31/03/2022	T01 - Primeiro Trimestre

Registro P100 - Balanço Patrimonial

Código	Descrição	Saldo inicial	D/C	Total débitos	Total créditos	Saldo final	D/C
2.01.01.19	Receitas Diferidas	0,00	C		0,00	0,00	C
2.01.01.19.01	Receitas Diferidas	0,00	C		0,00	0,00	C
2.01.01.19.02	(-) Custos Correspondentes às Receitas Diferidas	0,00	C		0,00	0,00	C
2.01.01.19.03	Subvenção Governamental a Apropriar	0,00	C		0,00	0,00	C
2.01.01.19.50	(-) Juros a Apropriar Decorrentes de Ajuste a Valor Presente (AVP) - Receitas Diferidas	0,00	C		0,00	0,00	C
2.02	PASSIVO NÃO-CIRCULANTE	0,00	C		0,00	0,00	C
2.02.01	OBRIGAÇÕES A LONGO PRAZO	0,00	C		0,00	0,00	C
2.02.01.01	EMPRÉSTIMOS E FINANCIAMENTOS - LONGO PRAZO	0,00	C		0,00	0,00	C
2.02.01.01.01	Fornecedores - No País - Longo Prazo	0,00	C		0,00	0,00	C
2.02.01.01.02	Fornecedores - No Exterior - Longo Prazo	0,00	C		0,00	0,00	C

Relatório de Impressão de Pastas e Fichas

Nome Empresarial: ELO CONSULTORIA EMPRESARIAL E PRODUCAO DE EVENTOS LTDA

Período da Escrituração: 01/01/2022 a 31/12/2022

CNPJ: 00.714.403/0001-00

SCP:

Registro P030 - Identificação do período e forma de apuração do imposto de renda e da contribuição social sobre o lucro líquido das empresas tributadas pelo lucro presumido

Data Saldo Inicial	Data Saldo Final	Período de apuração
01/01/2022	31/03/2022	T01 - Primeiro Trimestre

Registro P100 - Balanço Patrimonial

Código	Descrição	Saldo inicial	D/C	Total débitos	Total créditos	Saldo final	D/C
2.02.01.01.03	Credores por Financiamento - Longo Prazo	0,00	C	0,00	0,00	0,00	C
2.02.01.01.04	Títulos a Pagar - Longo Prazo	0,00	C	0,00	0,00	0,00	C
2.02.01.01.05	Duplicatas Descontadas - Longo Prazo	0,00	C	0,00	0,00	0,00	C
2.02.01.01.06	Empréstimos ou Financiamentos - no País - Longo Prazo	0,00	C	0,00	0,00	0,00	C
2.02.01.01.07	Empréstimos ou Financiamentos - no Exterior - Longo Prazo	0,00	C	0,00	0,00	0,00	C
2.02.01.01.08	Adiantamentos de Contrato de Câmbio	0,00	C	0,00	0,00	0,00	C
2.02.01.01.09	Arrendamento - no País - Longo Prazo	0,00	C	0,00	0,00	0,00	C
2.02.01.01.10	Arrendamento - no Exterior - Longo Prazo	0,00	C	0,00	0,00	0,00	C
2.02.01.01.11	Adiantamento de Clientes - no País - Longo Prazo	0,00	C	0,00	0,00	0,00	C
2.02.01.01.12	Adiantamento de Clientes - no Exterior - Longo Prazo	0,00	C	0,00	0,00	0,00	C

Relatório de Impressão de Pastas e Fichas

Nome Empresarial: ELO CONSULTORIA EMPRESARIAL E PRODUCAO DE EVENTOS LTDA

Período da Escrituração: 01/01/2022 a 31/12/2022

CNPJ: 00.714.403/0001-00

SCP:

Registro P030 - Identificação do período e forma de apuração do imposto de renda e da contribuição social sobre o lucro líquido das empresas tributadas pelo lucro presumido

Data Saldo Inicial	Data Saldo Final	Período de apuração
01/01/2022	31/03/2022	T01 - Primeiro Trimestre

Registro P100 - Balanço Patrimonial

Código	Descrição	Saldo inicial	D/C	Total débitos	Total créditos	Saldo final	D/C
2.02.01.01.50	(-)Juros a Apropriar Decorrentes de Ajuste a Valor Presente (AVP) - Empréstimos e Financiamentos - Longo Prazo	0,00	C	0,00	0,00	0,00	C
2.02.01.01.70	Subconta - Ajuste a Valor Justo - Empréstimos e Financiamentos - Longo Prazo	0,00	C	0,00	0,00	0,00	C
2.02.01.01.90	Subconta - Adoção Inicial - Empréstimos e Financiamentos - Longo Prazo	0,00	C	0,00	0,00	0,00	C
2.02.01.02	BENEFÍCIOS A EMPREGADOS - LONGO PRAZO	0,00	C	0,00	0,00	0,00	C
2.02.01.02.01	Benefícios Pós Emprego - Longo Prazo	0,00	C	0,00	0,00	0,00	C
2.02.01.02.02	Outro Benefícios de Longo Prazo - Longo Prazo	0,00	C	0,00	0,00	0,00	C
2.02.01.02.03	Benefícios Rescisórios - Longo Prazo	0,00	C	0,00	0,00	0,00	C
2.02.01.03	OBRIGAÇÕES FISCAIS - LONGO PRAZO	0,00	C	0,00	0,00	0,00	C
2.02.01.03.01	Parcelamentos Especiais e Ordinários a Recolher - Tributos Federais - Longo Prazo	0,00	C	0,00	0,00	0,00	C
2.02.01.03.02	Parcelamentos Especiais e Ordinários a Recolher - Tributos Estaduais e Municipais - Longo Prazo	0,00	C	0,00	0,00	0,00	C

Relatório de Impressão de Pastas e Fichas

Nome Empresarial: ELO CONSULTORIA EMPRESARIAL E PRODUCAO DE EVENTOS LTDA

Período da Escrituração: 01/01/2022 a 31/12/2022

CNPJ: 00.714.403/0001-00

SCP:

Registro P030 - Identificação do período e forma de apuração do imposto de renda e da contribuição social sobre o lucro líquido das empresas tributadas pelo lucro presumido

Data Saldo Inicial	Data Saldo Final	Período de apuração
01/01/2022	31/03/2022	T01 - Primeiro Trimestre

Registro P100 - Balanço Patrimonial

Código	Descrição	Saldo inicial	D/C	Total débitos	Total créditos	Saldo final	D/C
2.02.01.03.28	Outros Tributos a Recolher - Longo Prazo	0,00	C	0,00	0,00	0,00	C
2.02.01.05	PASSIVOS FISCAIS DIFERIDOS - LONGO PRAZO	0,00	C	0,00	0,00	0,00	C
2.02.01.05.01	Débitos Fiscais IRPJ - Diferenças Temporárias - Longo Prazo	0,00	C	0,00	0,00	0,00	C
2.02.01.05.02	Débitos Fiscais CSLL - Diferenças Temporárias - Longo Prazo	0,00	C	0,00	0,00	0,00	C
2.02.01.07	TÍTULOS DE DÍVIDA - LONGO PRAZO	0,00	C	0,00	0,00	0,00	C
2.02.01.07.01	Debêntures a Pagar - Longo Prazo	0,00	C	0,00	0,00	0,00	C
2.02.01.07.02	Prêmio na Emissão de Debêntures - Longo Prazo	0,00	C	0,00	0,00	0,00	C
2.02.01.07.04	Notas Promissórias a Pagar - Longo Prazo	0,00	C	0,00	0,00	0,00	C
2.02.01.07.05	Bonds a Pagar	0,00	C	0,00	0,00	0,00	C
2.02.01.07.06	Certificados de Recebíveis Imobiliários(CRI) - Longo Prazo	0,00	C	0,00	0,00	0,00	C

Relatório de Impressão de Pastas e Fichas

Nome Empresarial: ELO CONSULTORIA EMPRESARIAL E PRODUCAO DE EVENTOS LTDA

Período da Escrituração: 01/01/2022 a 31/12/2022

CNPJ: 00.714.403/0001-00

SCP:

Registro P030 - Identificação do período e forma de apuração do imposto de renda e da contribuição social sobre o lucro líquido das empresas tributadas pelo lucro presumido

Data Saldo Inicial	Data Saldo Final	Período de apuração
01/01/2022	31/03/2022	T01 - Primeiro Trimestre

Registro P100 - Balanço Patrimonial

Código	Descrição	Saldo inicial	D/C	Total débitos	Total créditos	Saldo final	D/C
2.02.01.07.07	Certificados de Recebíveis do Agronegócio(CRA) - Longo Prazo	0,00	C	0,00	0,00	0,00	C
2.02.01.07.25	Outros Títulos de Dívida a Pagar - - Pelo Custo Amortizado - Longo Prazo	0,00	C	0,00	0,00	0,00	C
2.02.01.07.27	(-) Custos a Amortizar - Títulos de Dívida - Longo Prazo	0,00	C	0,00	0,00	0,00	C
2.02.01.07.28	Outros Títulos de Dívida a Pagar - Pelo Pelo Valor Justo(VJPR) - - Longo Prazo	0,00	C	0,00	0,00	0,00	C
2.02.01.07.29	(-) Deságio a Apropriar - Debêntures - Longo Prazo	0,00	C	0,00	0,00	0,00	C
2.02.01.07.70	Subconta - Ajuste a Valor Justo - Títulos de Dívida a Pagar - - Longo Prazo	0,00	C	0,00	0,00	0,00	C
2.02.01.09	PROVISÕES - LONGO PRAZO	0,00	C	0,00	0,00	0,00	C
2.02.01.09.01	Provisões de Natureza Trabalhista - Longo Prazo	0,00	C	0,00	0,00	0,00	C
2.02.01.09.02	Provisões de Natureza Tributária - Longo Prazo	0,00	C	0,00	0,00	0,00	C
2.02.01.09.03	Provisões de Natureza Cível - Longo Prazo	0,00	C	0,00	0,00	0,00	C

Relatório de Impressão de Pastas e Fichas

Nome Empresarial: ELO CONSULTORIA EMPRESARIAL E PRODUCAO DE EVENTOS LTDA

Período da Escrituração: 01/01/2022 a 31/12/2022

CNPJ: 00.714.403/0001-00

SCP:

Registro P030 - Identificação do período e forma de apuração do imposto de renda e da contribuição social sobre o lucro líquido das empresas tributadas pelo lucro presumido

Data Saldo Inicial	Data Saldo Final	Período de apuração
01/01/2022	31/03/2022	T01 - Primeiro Trimestre

Registro P100 - Balanço Patrimonial

Código	Descrição	Saldo inicial	D/C	Total débitos	Total créditos	Saldo final	D/C
2.02.01.09.28	Outras Provisões - Longo Prazo	0,00	C	0,00	0,00	0,00	C
2.02.01.10	OBRIGAÇÕES FISCAIS - LONGO PRAZO	0,00	C	0,00	0,00	0,00	C
2.02.01.10.01	IRRF a Recolher - Longo Prazo	0,00	C	0,00	0,00	0,00	C
2.02.01.10.02	IPI a Recolher - Longo Prazo	0,00	C	0,00	0,00	0,00	C
2.02.01.10.03	ICMS a Recolher - Longo Prazo	0,00	C	0,00	0,00	0,00	C
2.02.01.10.04	PIS a Recolher - Longo Prazo	0,00	C	0,00	0,00	0,00	C
2.02.01.10.05	COFINS a Recolher - Longo Prazo	0,00	C	0,00	0,00	0,00	C
2.02.01.10.06	IOF a Recolher - Longo Prazo	0,00	C	0,00	0,00	0,00	C
2.02.01.10.07	CIDE a Recolher - Longo Prazo	0,00	C	0,00	0,00	0,00	C
2.02.01.10.08	Tributos Municipais a Recolher - Longo Prazo	0,00	C	0,00	0,00	0,00	C

Relatório de Impressão de Pastas e Fichas

Nome Empresarial: ELO CONSULTORIA EMPRESARIAL E PRODUCAO DE EVENTOS LTDA

Período da Escrituração: 01/01/2022 a 31/12/2022

CNPJ: 00.714.403/0001-00

SCP:

Registro P030 - Identificação do período e forma de apuração do imposto de renda e da contribuição social sobre o lucro líquido das empresas tributadas pelo lucro presumido

Data Saldo Inicial	Data Saldo Final	Período de apuração
01/01/2022	31/03/2022	T01 - Primeiro Trimestre

Registro P100 - Balanço Patrimonial

Código	Descrição	Saldo inicial	D/C	Total débitos	Total créditos	Saldo final	D/C
2.02.01.10.09	Parcelamentos Especiais a Recolher - Tributos Federais - Longo Prazo	0,00	C		0,00	0,00	C
2.02.01.10.10	Parcelamentos Especiais a Recolher - Tributos Estaduais e Municipais - Longo Prazo	0,00	C		0,00	0,00	C
2.02.01.10.11	Contribuição a Recolher - Desoneração da Folha de Pagamento - Longo Prazo	0,00	C		0,00	0,00	C
2.02.01.10.28	Outros Tributos a Recolher - Longo Prazo	0,00	C		0,00	0,00	C
2.02.01.11	OUTRAS OBRIGAÇÕES - LONGO PRAZO	0,00	C		0,00	0,00	C
2.02.01.11.01	Mútuos - Partes Não Relacionadas - No País - Longo Prazo	0,00	C		0,00	0,00	C
2.02.01.11.02	Mútuos - Partes Não Relacionadas - Longo Prazo	0,00	C		0,00	0,00	C
2.02.01.11.03	Mútuos - Partes Relacionadas - No País - Longo Prazo	0,00	C		0,00	0,00	C
2.02.01.11.04	Mútuos - Partes Relacionadas - No Exterior - Longo Prazo	0,00	C		0,00	0,00	C
2.02.01.11.10	Passivo Contingente Assumido em Combinação de Negócios - Longo Prazo	0,00	C		0,00	0,00	C

Relatório de Impressão de Pastas e Fichas

Nome Empresarial: ELO CONSULTORIA EMPRESARIAL E PRODUCAO DE EVENTOS LTDA

Período da Escrituração: 01/01/2022 a 31/12/2022

CNPJ: 00.714.403/0001-00

SCP:

Registro P030 - Identificação do período e forma de apuração do imposto de renda e da contribuição social sobre o lucro líquido das empresas tributadas pelo lucro presumido

Data Saldo Inicial	Data Saldo Final	Período de apuração
01/01/2022	31/03/2022	T01 - Primeiro Trimestre

Registro P100 - Balanço Patrimonial

Código	Descrição	Saldo inicial	D/C	Total débitos	Total créditos	Saldo final	D/C
2.02.01.11.13	Adiantamento para Futuro Aumento de Capital - Passivo - Longo Prazo	0,00	C		0,00	0,00	C
2.02.01.11.15	Conta de Controle de Custo Contratado - Longo Prazo	0,00	C		0,00	0,00	C
2.02.01.11.16	Conta de Controle de Custo Orçado - Longo Prazo	0,00	C		0,00	0,00	C
2.02.01.11.22	(-) Ajuste a Valor Presente - Outras Contas a Pagar - Longo Prazo	0,00	C		0,00	0,00	C
2.02.01.11.28	Outras Obrigações - Longo Prazo	0,00	C		0,00	0,00	C
2.02.01.11.50	(-) Juros a Apropriar Decorrentes de Ajuste a Valor Presente (AVP) Outras Obrigações - Longo Prazo	0,00	C		0,00	0,00	C
2.02.01.11.60	CPC 47 - Passivos de Contrato - Longo Prazo	0,00	C		0,00	0,00	C
2.02.01.11.70	Subconta - Ajuste a Valor Justo - Outras Obrigações - Longo Prazo	0,00	C		0,00	0,00	C
2.02.01.11.90	Subconta - Adoção Inicial - Outras Obrigações - Longo Prazo	0,00	C		0,00	0,00	C
2.02.01.21	RECEITAS DIFERIDAS	0,00	C		0,00	0,00	C

Relatório de Impressão de Pastas e Fichas

Nome Empresarial: ELO CONSULTORIA EMPRESARIAL E PRODUCAO DE EVENTOS LTDA

Período da Escrituração: 01/01/2022 a 31/12/2022

CNPJ: 00.714.403/0001-00

SCP:

Registro P030 - Identificação do período e forma de apuração do imposto de renda e da contribuição social sobre o lucro líquido das empresas tributadas pelo lucro presumido

Data Saldo Inicial	Data Saldo Final	Período de apuração
01/01/2022	31/03/2022	T01 - Primeiro Trimestre

Registro P100 - Balanço Patrimonial

Código	Descrição	Saldo inicial	D/C	Total débitos	Total créditos	Saldo final	D/C
2.02.01.21.01	Receitas Diferidas	0,00	C		0,00	0,00	C
2.02.01.21.02	(-) Custos Correspondentes às Receitas Diferidas	0,00	C		0,00	0,00	C
2.02.01.21.03	Subvenção Governamental a Apropriar	0,00	C		0,00	0,00	C
2.02.01.21.50	(-) Juros a Apropriar Decorrentes de Ajuste a Valor Presente (AVP) - Receita Diferida - Longo Prazo	0,00	C		0,00	0,00	C
2.02.01.21.70	Subconta - Ajuste a Valor Justo - Receita Diferida - Longo Prazo	0,00	C		0,00	0,00	C
2.02.01.21.90	Subconta - Adoção Inicial - Receita Diferida - Longo Prazo	0,00	C		0,00	0,00	C
2.03	PATRIMÔNIO LÍQUIDO	1.650.339,52	D	199.249,69	107.021,61	1.742.567,60	D
2.03.01	CAPITAL SOCIAL	385.000,00	C	0,00	0,00	385.000,00	C
2.03.01.01	CAPITAL REALIZADO - DE RESIDENTE NO PAÍS	385.000,00	C	0,00	0,00	385.000,00	C
2.03.01.01.01	Capital Subscrito de Domiciliados e Residentes no País	385.000,00	C	0,00	0,00	385.000,00	C

Relatório de Impressão de Pastas e Fichas

Nome Empresarial: ELO CONSULTORIA EMPRESARIAL E PRODUCAO DE EVENTOS LTDA

Período da Escrituração: 01/01/2022 a 31/12/2022

CNPJ: 00.714.403/0001-00

SCP:

Registro P030 - Identificação do período e forma de apuração do imposto de renda e da contribuição social sobre o lucro líquido das empresas tributadas pelo lucro presumido

Data Saldo Inicial	Data Saldo Final	Período de apuração
01/01/2022	31/03/2022	T01 - Primeiro Trimestre

Registro P100 - Balanço Patrimonial

Código	Descrição	Saldo inicial	D/C	Total débitos	Total créditos	Saldo final	D/C
2.03.01.01.21	(-) Capital a Integralizar de Domiciliados e Residentes no País	0,00	C	0,00	0,00	0,00	C
2.03.01.02	CAPITAL REALIZADO - DE NÃO RESIDENTE NO PAÍS	0,00	C	0,00	0,00	0,00	C
2.03.01.02.01	Capital Subscrito de Domiciliados e Residentes no Exterior	0,00	C	0,00	0,00	0,00	C
2.03.01.02.10	(-) Capital a Integralizar de Domiciliados e Residentes no Exterior	0,00	C	0,00	0,00	0,00	C
2.03.01.10	GASTOS COM EMISSÕES DE TÍTULOS PATRIMONIAIS	0,00	C	0,00	0,00	0,00	C
2.03.01.10.01	(-) Gastos com Emissão de Ações	0,00	C	0,00	0,00	0,00	C
2.03.02	RESERVAS	0,00	C	0,00	0,00	0,00	C
2.03.02.01	RESERVAS DE CAPITAL	0,00	C	0,00	0,00	0,00	C
2.03.02.01.01	Ágio na Emissão de Ações	0,00	C	0,00	0,00	0,00	C
2.03.02.01.02	Reserva Especial de Ágio na Incorporação	0,00	C	0,00	0,00	0,00	C

Relatório de Impressão de Pastas e Fichas

Nome Empresarial: ELO CONSULTORIA EMPRESARIAL E PRODUCAO DE EVENTOS LTDA

Período da Escrituração: 01/01/2022 a 31/12/2022

CNPJ: 00.714.403/0001-00

SCP:

Registro P030 - Identificação do período e forma de apuração do imposto de renda e da contribuição social sobre o lucro líquido das empresas tributadas pelo lucro presumido

Data Saldo Inicial	Data Saldo Final	Período de apuração
01/01/2022	31/03/2022	T01 - Primeiro Trimestre

Registro P100 - Balanço Patrimonial

Código	Descrição	Saldo inicial	D/C	Total débitos	Total créditos	Saldo final	D/C
2.03.02.01.03	Alienação de Partes Beneficiárias e Bônus de Subscrição	0,00	C		0,00	0,00	C
2.03.02.01.11	Doações e Subvenções para Investimentos (Reserva constituída até 31/12/2007)	0,00	C		0,00	0,00	C
2.03.02.01.12	Prêmio Recebido na Emissão de Debêntures (Reserva constituída até 31/12/2007)	0,00	C		0,00	0,00	C
2.03.02.01.99	Outras Reservas de Capital	0,00	C		0,00	0,00	C
2.03.02.02	RESERVAS DE REAVALIAÇÃO	0,00	C		0,00	0,00	C
2.03.02.02.01	Reavaliação de Ativos Próprios	0,00	C		0,00	0,00	C
2.03.02.02.02	Reavaliação de Ativos em Coligadas/Controladas avaliados pelo MEP	0,00	C		0,00	0,00	C
2.03.02.03	RESERVAS DE LUCROS	0,00	C		0,00	0,00	C
2.03.02.03.01	Reserva Legal	0,00	C		0,00	0,00	C
2.03.02.03.02	Reserva Estatutária	0,00	C		0,00	0,00	C

Relatório de Impressão de Pastas e Fichas

Nome Empresarial: ELO CONSULTORIA EMPRESARIAL E PRODUCAO DE EVENTOS LTDA

Período da Escrituração: 01/01/2022 a 31/12/2022

CNPJ: 00.714.403/0001-00

SCP:

Registro P030 - Identificação do período e forma de apuração do imposto de renda e da contribuição social sobre o lucro líquido das empresas tributadas pelo lucro presumido

Data Saldo Inicial	Data Saldo Final	Período de apuração
01/01/2022	31/03/2022	T01 - Primeiro Trimestre

Registro P100 - Balanço Patrimonial

Código	Descrição	Saldo inicial	D/C	Total débitos	Total créditos	Saldo final	D/C
2.03.02.03.03	Reserva para Contingência	0,00	C	0,00	0,00	0,00	C
2.03.02.03.04	Reserva de Incentivos Fiscais	0,00	C	0,00	0,00	0,00	C
2.03.02.03.05	Reserva de Lucros para Expansão	0,00	C	0,00	0,00	0,00	C
2.03.02.03.06	Reserva de Lucros a Realizar	0,00	C	0,00	0,00	0,00	C
2.03.02.03.07	Reserva Especial para Dividendo Obrigatório não Distribuído	0,00	C	0,00	0,00	0,00	C
2.03.02.03.08	Reserva de Prêmio na Emissão de Debêntures	0,00	C	0,00	0,00	0,00	C
2.03.02.03.09	Reserva para Aumento de Capital (Lei nº 9.249/1995, art. 9º, § 9º)	0,00	C	0,00	0,00	0,00	C
2.03.02.03.99	Outras Reservas de Lucros	0,00	C	0,00	0,00	0,00	C
2.03.03	AJUSTES DE AVALIAÇÃO PATRIMONIAL	0,00	C	0,00	0,00	0,00	C
2.03.03.01	AJUSTES DE AVALIAÇÃO PATRIMONIAL	0,00	C	0,00	0,00	0,00	C

Relatório de Impressão de Pastas e Fichas

Nome Empresarial: ELO CONSULTORIA EMPRESARIAL E PRODUCAO DE EVENTOS LTDA

Período da Escrituração: 01/01/2022 a 31/12/2022

CNPJ: 00.714.403/0001-00

SCP:

Registro P030 - Identificação do período e forma de apuração do imposto de renda e da contribuição social sobre o lucro líquido das empresas tributadas pelo lucro presumido

Data Saldo Inicial	Data Saldo Final	Período de apuração
01/01/2022	31/03/2022	T01 - Primeiro Trimestre

Registro P100 - Balanço Patrimonial

Código	Descrição	Saldo inicial	D/C	Total débitos	Total créditos	Saldo final	D/C
2.03.03.01.01	Contrapartidas Ajustes Ativos Financeiros Disponíveis para Venda	0,00	C	0,00	0,00	0,00	C
2.03.03.01.02	Contrapartidas Ajustes em Operações de Hedge	0,00	C	0,00	0,00	0,00	C
2.03.03.01.03	Contrapartida da Diferença Positiva de Ativo Imobilizado Transferido para Propriedade para Investimento	0,00	C	0,00	0,00	0,00	C
2.03.03.01.04	Contrapartida de Ajustes dos Planos de Benefícios a Empregados	0,00	C	0,00	0,00	0,00	C
2.03.03.01.05	Contrapartida de Ajustes do Ativo Imobilizado e de Propriedades para Investimento - Adoção Inicial CPCs	0,00	C	0,00	0,00	0,00	C
2.03.03.01.06	Ajustes Acumulados de Conversão	0,00	C	0,00	0,00	0,00	C
2.03.03.01.30	(-) Ajustes de Avaliação Patrimonial Negativos	0,00	C	0,00	0,00	0,00	C
2.03.03.01.90	Outros Resultados Abrangentes - Ajustes de Avaliação Patrimonial	0,00	C	0,00	0,00	0,00	C
2.03.03.02	AJUSTES DE AVALIAÇÃO PATRIMONIAL - REFLEXOS	0,00	C	0,00	0,00	0,00	C
2.03.03.02.01	Contrapartidas Ajustes Ativos Financeiros Disponíveis para Venda - Refexa	0,00	C	0,00	0,00	0,00	C

Relatório de Impressão de Pastas e Fichas

Nome Empresarial: ELO CONSULTORIA EMPRESARIAL E PRODUCAO DE EVENTOS LTDA

Período da Escrituração: 01/01/2022 a 31/12/2022

CNPJ: 00.714.403/0001-00

SCP:

Registro P030 - Identificação do período e forma de apuração do imposto de renda e da contribuição social sobre o lucro líquido das empresas tributadas pelo lucro presumido

Data Saldo Inicial	Data Saldo Final	Período de apuração
01/01/2022	31/03/2022	T01 - Primeiro Trimestre

Registro P100 - Balanço Patrimonial

Código	Descrição	Saldo inicial	D/C	Total débitos	Total créditos	Saldo final	D/C
2.03.03.02.02	Contrapartidas Ajustes em Operações de Hedge - Reflexa	0,00	C		0,00	0,00	C
2.03.03.02.03	Contrapartida Diferença Positiva de Ativo Imobilizado Transferido para Propriedades para Investimento - Reflexa	0,00	C		0,00	0,00	C
2.03.03.02.04	Contrapartida Ajustes Planos de Benefícios a Empregados - Reflexa	0,00	C		0,00	0,00	C
2.03.03.02.05	Contrapartida Ajustes Imobilizado e Propriedades para Investimento - Adoção Inicial CPCs - Reflexa	0,00	C		0,00	0,00	C
2.03.03.02.06	Ajustes Acumulados de Conversão - Reflexa	0,00	C		0,00	0,00	C
2.03.03.02.30	(-) Ajustes de Avaliação Patrimonial Negativos - Reflexa	0,00	C		0,00	0,00	C
2.03.03.02.90	Outros Resultados Abrangentes - Ajustes de Avaliação Patrimonial - Reflexa	0,00	C		0,00	0,00	C
2.03.04	OUTRAS CONTAS DO PATRIMÔNIO LÍQUIDO	2.035.33 9,52	D	199.249,69	107.021,61	2.127.567,60	D
2.03.04.01	OUTRAS CONTAS DO PATRIMÔNIO LÍQUIDO	2.035.33 9,52	D	199.249,69	107.021,61	2.127.567,60	D
2.03.04.01.01	Lucros Acumulados e/ou Saldo à Disposição da Assembléia	0,00	C		0,00	0,00	C

Relatório de Impressão de Pastas e Fichas

Nome Empresarial: ELO CONSULTORIA EMPRESARIAL E PRODUCAO DE EVENTOS LTDA

Período da Escrituração: 01/01/2022 a 31/12/2022

CNPJ: 00.714.403/0001-00

SCP:

Registro P030 - Identificação do período e forma de apuração do imposto de renda e da contribuição social sobre o lucro líquido das empresas tributadas pelo lucro presumido

Data Saldo Inicial	Data Saldo Final	Período de apuração
01/01/2022	31/03/2022	T01 - Primeiro Trimestre

Registro P100 - Balanço Patrimonial

Código	Descrição	Saldo inicial	D/C	Total débitos	Total créditos	Saldo final	D/C
2.03.04.01.05	Contraprestação Contingente - Combinação de Negócios - Patrimônio Líquido	0,00	C	0,00	0,00	0,00	C
2.03.04.01.10	Ajustes de Exercícios Anteriores	0,00	C	107.021,61	107.021,61	0,00	C
2.03.04.01.11	(-) Prejuízos Acumulados	2.035.33 9,52	D	92.228,08	0,00	2.127.567,60	D
2.03.04.01.12	(-) Ações em Tesouraria	0,00	C	0,00	0,00	0,00	C
2.03.04.01.15	(-) Transações de Capital	0,00	C	0,00	0,00	0,00	C
2.03.04.01.90	Contas do Patrimônio Líquido Não Classificadas	0,00	C	0,00	0,00	0,00	C

Data Saldo Inicial	Data Saldo Final	Período de apuração
01/04/2022	30/06/2022	T02 - Segundo Trimestre

Registro P100 - Balanço Patrimonial

Código	Descrição	Saldo inicial	D/C	Total débitos	Total créditos	Saldo final	D/C
1	ATIVO	276.580, 70	D	777.471,20	697.813,40	356.238,50	D

Relatório de Impressão de Pastas e Fichas

Nome Empresarial: ELO CONSULTORIA EMPRESARIAL E PRODUCAO DE EVENTOS LTDA

Período da Escrituração: 01/01/2022 a 31/12/2022

CNPJ: 00.714.403/0001-00

SCP:

Registro P030 - Identificação do período e forma de apuração do imposto de renda e da contribuição social sobre o lucro líquido das empresas tributadas pelo lucro presumido

Data Saldo Inicial	Data Saldo Final	Período de apuração
01/04/2022	30/06/2022	T02 - Segundo Trimestre

Registro P100 - Balanço Patrimonial

Código	Descrição	Saldo inicial	D/C	Total débitos	Total créditos	Saldo final	D/C
1.01	ATIVO CIRCULANTE	276.580,70	D	777.471,20	697.813,40	356.238,50	D
1.01.01	DISPONIBILIDADES	119.521,75	D	413.940,67	394.565,70	138.896,72	D
1.01.01.01	CAIXA GERAL	2.054,06	D	10.533,04	11.029,97	1.557,13	D
1.01.01.01.01	Caixa Matriz	2.054,06	D	10.533,04	11.029,97	1.557,13	D
1.01.01.01.02	Caixa Filiais	0,00	C	0,00	0,00	0,00	C
1.01.01.02	DEPÓSITOS BANCÁRIOS À VISTA	15.789,87	C	396.338,99	378.535,73	2.013,39	D
1.01.01.02.01	Bancos Conta Movimento - No País	15.789,87	C	396.338,99	378.535,73	2.013,39	D
1.01.01.02.02	Bancos Conta Movimento - No Exterior	0,00	C	0,00	0,00	0,00	C
1.01.01.04	NUMERÁRIOS EM TRÂNSITO	0,00	C	0,00	0,00	0,00	C
1.01.01.04.01	Numerários em Trânsito	0,00	C	0,00	0,00	0,00	C

Relatório de Impressão de Pastas e Fichas

Nome Empresarial: ELO CONSULTORIA EMPRESARIAL E PRODUCAO DE EVENTOS LTDA

Período da Escrituração: 01/01/2022 a 31/12/2022

CNPJ: 00.714.403/0001-00

SCP:

Registro P030 - Identificação do período e forma de apuração do imposto de renda e da contribuição social sobre o lucro líquido das empresas tributadas pelo lucro presumido

Data Saldo Inicial	Data Saldo Final	Período de apuração
01/04/2022	30/06/2022	T02 - Segundo Trimestre

Registro P100 - Balanço Patrimonial

Código	Descrição	Saldo inicial	D/C	Total débitos	Total créditos	Saldo final	D/C
1.01.01.05	VALORES MOBILIÁRIOS - NÃO HEDGE - NO PAÍS	108.066,22	D	7.068,64	5.000,00	110.134,86	D
1.01.01.05.01	Títulos para Negociação - Mensurados a Valor Justo Por Meio do Resultado (VJPR) - No País	0,00	C	0,00	0,00	0,00	C
1.01.01.05.02	Títulos Disponíveis para Venda - No País	0,00	C	0,00	0,00	0,00	C
1.01.01.05.03	Títulos Mantidos até o Vencimento - No País	0,00	C	0,00	0,00	0,00	C
1.01.01.05.10	Debêntures Emitidas por Partes Relacionadas - No País	0,00	C	0,00	0,00	0,00	C
1.01.01.05.11	Debêntures Emitidas por Partes Não Relacionadas - No País	0,00	C	0,00	0,00	0,00	C
1.01.01.05.15	Outros Empréstimos e Recebíveis - No País	108.066,22	D	7.068,64	5.000,00	110.134,86	D
1.01.01.05.50	(-) Juros a Apropriar Decorrentes de Ajuste a Valor Presente (AVP) - Valores Mobiliários - No País	0,00	C	0,00	0,00	0,00	C
1.01.01.05.55	(-) Perdas por Redução ao Valor Recuperável (Impairment)- Valores Mobiliários - No País	0,00	C	0,00	0,00	0,00	C
1.01.01.05.70	Subconta - Ajuste a Valor Justo - Valores Mobiliários - Não Hedge -No País	0,00	C	0,00	0,00	0,00	C

Relatório de Impressão de Pastas e Fichas

Nome Empresarial: ELO CONSULTORIA EMPRESARIAL E PRODUCAO DE EVENTOS LTDA

Período da Escrituração: 01/01/2022 a 31/12/2022

CNPJ: 00.714.403/0001-00

SCP:

Registro P030 - Identificação do período e forma de apuração do imposto de renda e da contribuição social sobre o lucro líquido das empresas tributadas pelo lucro presumido

Data Saldo Inicial	Data Saldo Final	Período de apuração
01/04/2022	30/06/2022	T02 - Segundo Trimestre

Registro P100 - Balanço Patrimonial

Código	Descrição	Saldo inicial	D/C	Total débitos	Total créditos	Saldo final	D/C
1.01.01.05.90	Subconta - Adoção Inicial - Valores Mobiliários - Não Hedge - No País	0,00	C	0,00	0,00	0,00	C
1.01.01.06	VALORES MOBILIÁRIOS - HEDGE - NO PAÍS	0,00	C	0,00	0,00	0,00	C
1.01.01.06.01	Derivativos - Hedge Valor Justo - No País	0,00	C	0,00	0,00	0,00	C
1.01.01.06.02	Derivativos - Hedge Fluxo de Caixa - No País	0,00	C	0,00	0,00	0,00	C
1.01.01.06.03	Derivativos - Hedge Investimento no Exterior - No País	0,00	C	0,00	0,00	0,00	C
1.01.01.06.70	Subconta - Ajuste a Valor Justo - Valores Mobiliários - Hedge - No País	0,00	C	0,00	0,00	0,00	C
1.01.01.06.90	Subconta - Adoção Inicial - Valores Mobiliários - Hedge - No País	0,00	C	0,00	0,00	0,00	C
1.01.01.09	VALORES MOBILIÁRIOS - NÃO HEDGE - NO EXTERIOR	0,00	C	0,00	0,00	0,00	C
1.01.01.09.01	Títulos para Negociação - Mensurados a Valor Justo por Meio de Resultado (VJPR) - No Exterior	0,00	C	0,00	0,00	0,00	C
1.01.01.09.02	Títulos Disponíveis para Venda - No Exterior	0,00	C	0,00	0,00	0,00	C

Relatório de Impressão de Pastas e Fichas

Nome Empresarial: ELO CONSULTORIA EMPRESARIAL E PRODUCAO DE EVENTOS LTDA

Período da Escrituração: 01/01/2022 a 31/12/2022

CNPJ: 00.714.403/0001-00

SCP:

Registro P030 - Identificação do período e forma de apuração do imposto de renda e da contribuição social sobre o lucro líquido das empresas tributadas pelo lucro presumido

Data Saldo Inicial	Data Saldo Final	Período de apuração
01/04/2022	30/06/2022	T02 - Segundo Trimestre

Registro P100 - Balanço Patrimonial

Código	Descrição	Saldo inicial	D/C	Total débitos	Total créditos	Saldo final	D/C
1.01.01.09.03	Títulos Mantidos até o Vencimento - No Exterior	0,00	C		0,00	0,00	C
1.01.01.09.10	Debêntures emitidas por Partes Relacionadas - No Exterior	0,00	C		0,00	0,00	C
1.01.01.09.11	Debêntures emitidas por Partes Não Relacionadas - No Exterior	0,00	C		0,00	0,00	C
1.01.01.09.15	Outros Empréstimos e Recebíveis - No Exterior	0,00	C		0,00	0,00	C
1.01.01.09.50	(-) Juros a Apropriar Decorrentes de Ajuste a Valor Presente (AVP) - Valores Mobiliários - No Exterior	0,00	C		0,00	0,00	C
1.01.01.09.55	(-) Perdas por Redução ao Valor Recuperável (Impairment)- Valores Mobiliários - No Exterior	0,00	C		0,00	0,00	C
1.01.01.09.70	Subconta - Ajuste a Valor Justo - Não Hedge - No Exterior	0,00	C		0,00	0,00	C
1.01.01.09.90	Subconta - Adoção Inicial - Valores Mobiliários - Não Hedge - No Exterior	0,00	C		0,00	0,00	C
1.01.01.10	VALORES MOBILIÁRIOS - HEDGE - NO EXTERIOR	0,00	C		0,00	0,00	C
1.01.01.10.01	Derivativos - Hedge Valor Justo - No Exterior	0,00	C		0,00	0,00	C

Relatório de Impressão de Pastas e Fichas

Nome Empresarial: ELO CONSULTORIA EMPRESARIAL E PRODUCAO DE EVENTOS LTDA

Período da Escrituração: 01/01/2022 a 31/12/2022

CNPJ: 00.714.403/0001-00

SCP:

Registro P030 - Identificação do período e forma de apuração do imposto de renda e da contribuição social sobre o lucro líquido das empresas tributadas pelo lucro presumido

Data Saldo Inicial	Data Saldo Final	Período de apuração
01/04/2022	30/06/2022	T02 - Segundo Trimestre

Registro P100 - Balanço Patrimonial

Código	Descrição	Saldo inicial	D/C	Total débitos	Total créditos	Saldo final	D/C
1.01.01.10.02	Derivativos - Hedge Fluxo de Caixa - No Exterior	0,00	C	0,00	0,00	0,00	C
1.01.01.10.03	Derivativos - Hedge Investimento no Exterior - No Exterior	0,00	C	0,00	0,00	0,00	C
1.01.01.10.70	Subconta - Ajuste a Valor Justo - Valores Mobiliários - Hedge - No Exterior	0,00	C	0,00	0,00	0,00	C
1.01.01.10.90	Subconta - Adoção Inicial - Valores Mobiliários - Hedge - No Exterior	0,00	C	0,00	0,00	0,00	C
1.01.01.40	RECURSOS NO EXTERIOR DECORRENTES DE EXPORTAÇÃO	0,00	C	0,00	0,00	0,00	C
1.01.01.40.01	Recursos no Exterior Decorrentes de Exportação	0,00	C	0,00	0,00	0,00	C
1.01.01.99	OUTRAS DISPONIBILIDADES	25.191,34	D	0,00	0,00	25.191,34	D
1.01.01.99.01	Outras Disponibilidades	25.191,34	D	0,00	0,00	25.191,34	D
1.01.02	CRÉDITOS	157.058,95	D	363.530,53	303.247,70	217.341,78	D
1.01.02.01	ADIANTAMENTOS	153.659,62	D	41.500,00	0,00	195.159,62	D

Relatório de Impressão de Pastas e Fichas

Nome Empresarial: ELO CONSULTORIA EMPRESARIAL E PRODUCAO DE EVENTOS LTDA

Período da Escrituração: 01/01/2022 a 31/12/2022

CNPJ: 00.714.403/0001-00

SCP:

Registro P030 - Identificação do período e forma de apuração do imposto de renda e da contribuição social sobre o lucro líquido das empresas tributadas pelo lucro presumido

Data Saldo Inicial	Data Saldo Final	Período de apuração
01/04/2022	30/06/2022	T02 - Segundo Trimestre

Registro P100 - Balanço Patrimonial

Código	Descrição	Saldo inicial	D/C	Total débitos	Total créditos	Saldo final	D/C
1.01.02.01.01	Adiantamentos a Fornecedores - no País - Circulante	0,00	C	0,00	0,00	0,00	C
1.01.02.01.02	Adiantamentos a Fornecedores - no Exterior - Circulante	0,00	C	0,00	0,00	0,00	C
1.01.02.01.03	Adiantamentos a Funcionários - Circulante	0,00	C	0,00	0,00	0,00	C
1.01.02.01.04	Adiantamentos a Terceiros - Circulante	153.659,62	D	41.500,00	0,00	195.159,62	D
1.01.02.01.98	Outros Adiantamentos - Circulante	0,00	C	0,00	0,00	0,00	C
1.01.02.02	DUPLICATAS A RECEBER	3.399,33	D	298.746,99	279.964,16	22.182,16	D
1.01.02.02.01	Duplicatas a Receber - Operações com Partes Não Relacionadas - no País	3.399,33	D	298.746,99	279.964,16	22.182,16	D
1.01.02.02.02	Duplicatas a Receber - Operações com Partes Não Relacionadas - no Exterior	0,00	C	0,00	0,00	0,00	C
1.01.02.02.03	Duplicatas a Receber - Operações com Partes Relacionadas - no País	0,00	C	0,00	0,00	0,00	C
1.01.02.02.04	Duplicatas a Receber - Operações com Partes Relacionadas - no Exterior	0,00	C	0,00	0,00	0,00	C

Relatório de Impressão de Pastas e Fichas

Nome Empresarial: ELO CONSULTORIA EMPRESARIAL E PRODUCAO DE EVENTOS LTDA

Período da Escrituração: 01/01/2022 a 31/12/2022

CNPJ: 00.714.403/0001-00

SCP:

Registro P030 - Identificação do período e forma de apuração do imposto de renda e da contribuição social sobre o lucro líquido das empresas tributadas pelo lucro presumido

Data Saldo Inicial	Data Saldo Final	Período de apuração
01/04/2022	30/06/2022	T02 - Segundo Trimestre

Registro P100 - Balanço Patrimonial

Código	Descrição	Saldo inicial	D/C	Total débitos	Total créditos	Saldo final	D/C
1.01.02.02.50	(-) Juros a Apropriar Decorrentes de Ajuste da Valor Presente (AVP) - Duplicatas a Receber	0,00	C	0,00	0,00	0,00	C
1.01.02.02.52	(-) Perdas Estimadas em Créditos de Liquidação Duvidosa - Duplicatas a Receber	0,00	C	0,00	0,00	0,00	C
1.01.02.02.55	(-) Perdas por Redução ao Valor Recuperável (Impairment) - Duplicatas a Receber	0,00	C	0,00	0,00	0,00	C
1.01.02.02.90	Subconta - Adoção Inicial - Duplicatas a Receber	0,00	C	0,00	0,00	0,00	C
1.01.02.03	TRIBUTOS A RECUPERAR	0,00	C	0,00	0,00	0,00	C
1.01.02.03.01	IPI a Recuperar	0,00	C	0,00	0,00	0,00	C
1.01.02.03.02	ICMS a Recuperar	0,00	C	0,00	0,00	0,00	C
1.01.02.03.03	PIS a Recuperar - Crédito Básico	0,00	C	0,00	0,00	0,00	C
1.01.02.03.04	PIS a Recuperar - Crédito Presumido	0,00	C	0,00	0,00	0,00	C
1.01.02.03.05	COFINS a Recuperar - Crédito Básico	0,00	C	0,00	0,00	0,00	C

Relatório de Impressão de Pastas e Fichas

Nome Empresarial: ELO CONSULTORIA EMPRESARIAL E PRODUCAO DE EVENTOS LTDA

Período da Escrituração: 01/01/2022 a 31/12/2022

CNPJ: 00.714.403/0001-00

SCP:

Registro P030 - Identificação do período e forma de apuração do imposto de renda e da contribuição social sobre o lucro líquido das empresas tributadas pelo lucro presumido

Data Saldo Inicial	Data Saldo Final	Período de apuração
01/04/2022	30/06/2022	T02 - Segundo Trimestre

Registro P100 - Balanço Patrimonial

Código	Descrição	Saldo inicial	D/C	Total débitos	Total créditos	Saldo final	D/C
1.01.02.03.06	COFINS a Recuperar - Crédito Presumido	0,00	C		0,00	0,00	C
1.01.02.03.07	CIDE a Recuperar	0,00	C		0,00	0,00	C
1.01.02.03.40	Outros Impostos e Contribuições a Recuperar	0,00	C		0,00	0,00	C
1.01.02.03.50	(-) Juros a Apropriar Decorrentes de Ajuste a Valor Presente (AVP) - Tributos a Recuperar	0,00	C		0,00	0,00	C
1.01.02.03.55	(-) Perdas por Redução ao Valor Recuperável (Impairment) - Tributos a Recuperar	0,00	C		0,00	0,00	C
1.01.02.04	TRIBUTOS A COMPENSAR	0,00	C	23.283,54	23.283,54	0,00	C
1.01.02.04.01	Imposto de Renda Retido na Fonte (IRRF)	0,00	C	10.242,20	10.242,20	0,00	C
1.01.02.04.02	IRPJ Recolhido por Estimativa	0,00	C	0,00	0,00	0,00	C
1.01.02.04.03	IRPJ Saldo Negativo	0,00	C	0,00	0,00	0,00	C
1.01.02.04.04	CSLL Retida na Fonte	0,00	C	2.265,56	2.265,56	0,00	C

Relatório de Impressão de Pastas e Fichas

Nome Empresarial: ELO CONSULTORIA EMPRESARIAL E PRODUCAO DE EVENTOS LTDA

Período da Escrituração: 01/01/2022 a 31/12/2022

CNPJ: 00.714.403/0001-00

SCP:

Registro P030 - Identificação do período e forma de apuração do imposto de renda e da contribuição social sobre o lucro líquido das empresas tributadas pelo lucro presumido

Data Saldo Inicial	Data Saldo Final	Período de apuração
01/04/2022	30/06/2022	T02 - Segundo Trimestre

Registro P100 - Balanço Patrimonial

Código	Descrição	Saldo inicial	D/C	Total débitos	Total créditos	Saldo final	D/C
1.01.02.04.05	CSLL Recolhida por Estimativa	0,00	C		0,00	0,00	C
1.01.02.04.06	CSLL Saldo Negativo	0,00	C		0,00	0,00	C
1.01.02.04.07	PIS/PASEP Retido na Fonte	0,00	C	1.472,62	1.472,62	0,00	C
1.01.02.04.08	PIS/PASEP a Compensar	0,00	C	0,00	0,00	0,00	C
1.01.02.04.09	COFINS Retida na Fonte	0,00	C	6.796,68	6.796,68	0,00	C
1.01.02.04.10	COFINS a Compensar	0,00	C	0,00	0,00	0,00	C
1.01.02.04.11	IPI a Compensar	0,00	C	0,00	0,00	0,00	C
1.01.02.04.12	IOF a Compensar	0,00	C	0,00	0,00	0,00	C
1.01.02.04.13	Imposto de Importação a Compensar	0,00	C	0,00	0,00	0,00	C
1.01.02.04.14	Imposto de Exportação a Compensar	0,00	C	0,00	0,00	0,00	C

Relatório de Impressão de Pastas e Fichas

Nome Empresarial: ELO CONSULTORIA EMPRESARIAL E PRODUCAO DE EVENTOS LTDA

Período da Escrituração: 01/01/2022 a 31/12/2022

CNPJ: 00.714.403/0001-00

SCP:

Registro P030 - Identificação do período e forma de apuração do imposto de renda e da contribuição social sobre o lucro líquido das empresas tributadas pelo lucro presumido

Data Saldo Inicial	Data Saldo Final	Período de apuração
01/04/2022	30/06/2022	T02 - Segundo Trimestre

Registro P100 - Balanço Patrimonial

Código	Descrição	Saldo inicial	D/C	Total débitos	Total créditos	Saldo final	D/C
1.01.02.04.15	ITR a Compensar	0,00	C		0,00	0,00	C
1.01.02.04.16	CIDE a Compensar	0,00	C		0,00	0,00	C
1.01.02.04.17	Contribuição Previdenciária Retida na Prestação de Serviços	0,00	C		0,00	0,00	C
1.01.02.04.18	Contribuição Previdenciária a Compensar	0,00	C		0,00	0,00	C
1.01.02.04.40	Outros Tributos a Compensar	0,00	C	2.506,48	2.506,48	0,00	C
1.01.02.04.50	(-) Juros a Apropriar Decorrentes de Ajuste a Valor Presente (AVP) - Tributos a Compensar	0,00	C		0,00	0,00	C
1.01.02.04.55	(-) Perdas por Redução ao Valor Recuperável (Impairment)- Tributos a Compensar	0,00	C		0,00	0,00	C
1.01.02.09	OUTROS CRÉDITOS - CIRCULANTE	0,00	C		0,00	0,00	C
1.01.02.09.01	Mútuos com Partes Não Relacionadas - Circulante - No País	0,00	C		0,00	0,00	C
1.01.02.09.02	Mútuos com Partes Não Relacionadas - Circulante - No Exterior	0,00	C		0,00	0,00	C

Relatório de Impressão de Pastas e Fichas

Nome Empresarial: ELO CONSULTORIA EMPRESARIAL E PRODUCAO DE EVENTOS LTDA

Período da Escrituração: 01/01/2022 a 31/12/2022

CNPJ: 00.714.403/0001-00

SCP:

Registro P030 - Identificação do período e forma de apuração do imposto de renda e da contribuição social sobre o lucro líquido das empresas tributadas pelo lucro presumido

Data Saldo Inicial	Data Saldo Final	Período de apuração
01/04/2022	30/06/2022	T02 - Segundo Trimestre

Registro P100 - Balanço Patrimonial

Código	Descrição	Saldo inicial	D/C	Total débitos	Total créditos	Saldo final	D/C
1.01.02.09.03	Dividendos a Receber - Circulante - No País	0,00	C		0,00	0,00	C
1.01.02.09.04	Dividendos a Receber - Circulante - No Exterior	0,00	C		0,00	0,00	C
1.01.02.09.05	Juros Sobre o Capital Próprio a Receber - Circulante	0,00	C		0,00	0,00	C
1.01.02.09.06	Adiantamento para Futuro Aumento de Capital -Ativo - Circulante	0,00	C		0,00	0,00	C
1.01.02.09.07	Outros Juros a Receber - Circulante	0,00	C		0,00	0,00	C
1.01.02.09.09	Contraprestação Contingente Ativa - Combinação de Negócios - Circulante	0,00	C		0,00	0,00	C
1.01.02.09.10	Demais Créditos a Receber - Circulante	0,00	C		0,00	0,00	C
1.01.02.09.11	Depósitos em Contencioso - Circulante	0,00	C		0,00	0,00	C
1.01.02.09.12	Outros Créditos em Contencioso - Circulante	0,00	C		0,00	0,00	C
1.01.02.09.20	Direitos Creditórios Cedidos	0,00	C		0,00	0,00	C

Relatório de Impressão de Pastas e Fichas

Nome Empresarial: ELO CONSULTORIA EMPRESARIAL E PRODUCAO DE EVENTOS LTDA

Período da Escrituração: 01/01/2022 a 31/12/2022

CNPJ: 00.714.403/0001-00

SCP:

Registro P030 - Identificação do período e forma de apuração do imposto de renda e da contribuição social sobre o lucro líquido das empresas tributadas pelo lucro presumido

Data Saldo Inicial	Data Saldo Final	Período de apuração
01/04/2022	30/06/2022	T02 - Segundo Trimestre

Registro P100 - Balanço Patrimonial

Código	Descrição	Saldo inicial	D/C	Total débitos	Total créditos	Saldo final	D/C
1.01.02.09.21	(-) Deságio na Cessão de Títulos	0,00	C	0,00	0,00	0,00	C
1.01.02.09.25	Direitos Creditórios a Receber	0,00	C	0,00	0,00	0,00	C
1.01.02.09.50	(-) Juros a Apropriar Decorrentes de Ajuste a Valor Presente (AVP) - Outros Créditos - Circulante	0,00	C	0,00	0,00	0,00	C
1.01.02.09.55	(-) Perdas Estimadas por Redução ao Valor Recuperável (Impairment) - Outros Créditos - Circulante	0,00	C	0,00	0,00	0,00	C
1.01.02.09.60	CPC 47 - Ativos de Contrato - Circulante	0,00	C	0,00	0,00	0,00	C
1.01.02.09.70	Subconta - Ajuste a Valor Justo - Outros Créditos - Circulante	0,00	C	0,00	0,00	0,00	C
1.01.03	ESTOQUES	0,00	C	0,00	0,00	0,00	C
1.01.03.01	ESTOQUES DE MERCADORIAS	0,00	C	0,00	0,00	0,00	C
1.01.03.01.01	Mercadorias para Revenda	0,00	C	0,00	0,00	0,00	C
1.01.03.01.55	(-) Perda por Ajuste ao Valor Realizável Líquido - Estoque Mercadorias	0,00	C	0,00	0,00	0,00	C

Relatório de Impressão de Pastas e Fichas

Nome Empresarial: ELO CONSULTORIA EMPRESARIAL E PRODUCAO DE EVENTOS LTDA

Período da Escrituração: 01/01/2022 a 31/12/2022

CNPJ: 00.714.403/0001-00

SCP:

Registro P030 - Identificação do período e forma de apuração do imposto de renda e da contribuição social sobre o lucro líquido das empresas tributadas pelo lucro presumido

Data Saldo Inicial	Data Saldo Final	Período de apuração
01/04/2022	30/06/2022	T02 - Segundo Trimestre

Registro P100 - Balanço Patrimonial

Código	Descrição	Saldo inicial	D/C	Total débitos	Total créditos	Saldo final	D/C
1.01.03.01.70	Subconta - Ajuste a Valor Justo - Estoque Mercadorias	0,00	C	0,00	0,00	0,00	C
1.01.03.01.75	Subconta - Ajuste a Valor Presente (AVP) - Estoque Mercadorias	0,00	C	0,00	0,00	0,00	C
1.01.03.01.90	Subconta - Adoção Inicial - Estoques de Mercadorias	0,00	C	0,00	0,00	0,00	C
1.01.03.02	ESTOQUES DE PRODUTOS	0,00	C	0,00	0,00	0,00	C
1.01.03.02.01	Insumos (materiais diretos)	0,00	C	0,00	0,00	0,00	C
1.01.03.02.02	Outros Materiais	0,00	C	0,00	0,00	0,00	C
1.01.03.02.03	Produtos em Elaboração	0,00	C	0,00	0,00	0,00	C
1.01.03.02.04	Produtos Acabados	0,00	C	0,00	0,00	0,00	C
1.01.03.02.55	(-) Perda por Ajuste ao Valor Realizável Líquido - Estoque Produtos	0,00	C	0,00	0,00	0,00	C
1.01.03.02.70	Subconta - Ajuste a Valor Justo - Estoque de Produtos	0,00	C	0,00	0,00	0,00	C

Relatório de Impressão de Pastas e Fichas

Nome Empresarial: ELO CONSULTORIA EMPRESARIAL E PRODUCAO DE EVENTOS LTDA

Período da Escrituração: 01/01/2022 a 31/12/2022

CNPJ: 00.714.403/0001-00

SCP:

Registro P030 - Identificação do período e forma de apuração do imposto de renda e da contribuição social sobre o lucro líquido das empresas tributadas pelo lucro presumido

Data Saldo Inicial	Data Saldo Final	Período de apuração
01/04/2022	30/06/2022	T02 - Segundo Trimestre

Registro P100 - Balanço Patrimonial

Código	Descrição	Saldo inicial	D/C	Total débitos	Total créditos	Saldo final	D/C
1.01.03.02.75	Subconta - Ajuste a Valor Presente (AVP) - Estoque de Produtos	0,00	C		0,00	0,00	C
1.01.03.02.90	Subconta - Adoção Inicial - Estoques de Produtos	0,00	C		0,00	0,00	C
1.01.03.03	ESTOQUES - ATIVIDADE IMOBILIÁRIA	0,00	C		0,00	0,00	C
1.01.03.03.01	Terrenos - Atividade Imobiliária	0,00	C		0,00	0,00	C
1.01.03.03.02	Imóveis Adquiridos para Revenda - Atividade Imobiliária	0,00	C		0,00	0,00	C
1.01.03.03.03	Obras em Andamento - Atividade Imobiliária	0,00	C		0,00	0,00	C
1.01.03.03.04	Imóveis à Venda - Atividade Imobiliária	0,00	C		0,00	0,00	C
1.01.03.03.05	Construções em Andamento de Imóveis Destinados à Venda	0,00	C		0,00	0,00	C
1.01.03.03.06	Materiais de Construção - Atividade Imobiliária	0,00	C		0,00	0,00	C
1.01.03.03.55	(-) Perda por Ajuste ao Valor Realizável Líquido - Estoque Atividade Imobiliária	0,00	C		0,00	0,00	C

Relatório de Impressão de Pastas e Fichas

Nome Empresarial: ELO CONSULTORIA EMPRESARIAL E PRODUCAO DE EVENTOS LTDA

Período da Escrituração: 01/01/2022 a 31/12/2022

CNPJ: 00.714.403/0001-00

SCP:

Registro P030 - Identificação do período e forma de apuração do imposto de renda e da contribuição social sobre o lucro líquido das empresas tributadas pelo lucro presumido

Data Saldo Inicial	Data Saldo Final	Período de apuração
01/04/2022	30/06/2022	T02 - Segundo Trimestre

Registro P100 - Balanço Patrimonial

Código	Descrição	Saldo inicial	D/C	Total débitos	Total créditos	Saldo final	D/C
1.01.03.03.75	Subconta - Ajuste a Valor Presente (AVP) - Estoque Atividade Imobiliária	0,00	C	0,00	0,00	0,00	C
1.01.03.03.90	Subconta - Adoção Inicial - Estoques - Atividade Imobiliária	0,00	C	0,00	0,00	0,00	C
1.01.03.04	ESTOQUES - LONGA MATURAÇÃO	0,00	C	0,00	0,00	0,00	C
1.01.03.04.01	Insumos (materiais diretos) - Estoque Longa Maturação	0,00	C	0,00	0,00	0,00	C
1.01.03.04.02	Outros Materiais - Estoque Longa Maturação	0,00	C	0,00	0,00	0,00	C
1.01.03.04.03	Produtos em Elaboração - Estoque Longa Maturação	0,00	C	0,00	0,00	0,00	C
1.01.03.04.04	Produtos Acabados - Estoque Longa Maturação	0,00	C	0,00	0,00	0,00	C
1.01.03.04.55	(-) Perda por Ajuste ao Valor Realizável Líquido - Estoque Longa Maturação	0,00	C	0,00	0,00	0,00	C
1.01.03.04.70	Subconta - Ajuste a Valor Justo - Estoque Longa Maturação	0,00	C	0,00	0,00	0,00	C
1.01.03.04.75	Subconta - Ajuste a Valor Presente (AVP) - Estoque Longa Maturação	0,00	C	0,00	0,00	0,00	C

Relatório de Impressão de Pastas e Fichas

Nome Empresarial: ELO CONSULTORIA EMPRESARIAL E PRODUCAO DE EVENTOS LTDA

Período da Escrituração: 01/01/2022 a 31/12/2022

CNPJ: 00.714.403/0001-00

SCP:

Registro P030 - Identificação do período e forma de apuração do imposto de renda e da contribuição social sobre o lucro líquido das empresas tributadas pelo lucro presumido

Data Saldo Inicial	Data Saldo Final	Período de apuração
01/04/2022	30/06/2022	T02 - Segundo Trimestre

Registro P100 - Balanço Patrimonial

Código	Descrição	Saldo inicial	D/C	Total débitos	Total créditos	Saldo final	D/C
1.01.03.04.90	Subconta - Adoção Inicial - Estoques - Longa Maturação	0,00	C	0,00	0,00	0,00	C
1.01.03.05	ESTOQUES - ATIVIDADE RURAL	0,00	C	0,00	0,00	0,00	C
1.01.03.05.01	Produtos Agropecuários de Origem Animal	0,00	C	0,00	0,00	0,00	C
1.01.03.05.02	Produtos Agropecuários de Origem Vegetal	0,00	C	0,00	0,00	0,00	C
1.01.03.05.03	Insumos Agropecuários	0,00	C	0,00	0,00	0,00	C
1.01.03.05.04	Outros Materiais - Atividade Rural	0,00	C	0,00	0,00	0,00	C
1.01.03.05.55	(-) Perda por Ajuste ao Valor Realizável Líquido - Estoque Atividade Rural	0,00	C	0,00	0,00	0,00	C
1.01.03.05.70	Subconta - Ajuste a Valor Justo - Estoque Atividade Rural	0,00	C	0,00	0,00	0,00	C
1.01.03.05.75	Subconta - Ajuste a Valor Presente (AVP) - Estoque Atividade Rural	0,00	C	0,00	0,00	0,00	C
1.01.03.05.90	Subconta - Adoção Inicial - Estoques - Atividade Rural	0,00	C	0,00	0,00	0,00	C

Relatório de Impressão de Pastas e Fichas

Nome Empresarial: ELO CONSULTORIA EMPRESARIAL E PRODUCAO DE EVENTOS LTDA

Período da Escrituração: 01/01/2022 a 31/12/2022

CNPJ: 00.714.403/0001-00

SCP:

Registro P030 - Identificação do período e forma de apuração do imposto de renda e da contribuição social sobre o lucro líquido das empresas tributadas pelo lucro presumido

Data Saldo Inicial	Data Saldo Final	Período de apuração
01/04/2022	30/06/2022	T02 - Segundo Trimestre

Registro P100 - Balanço Patrimonial

Código	Descrição	Saldo inicial	D/C	Total débitos	Total créditos	Saldo final	D/C
1.01.03.06	ESTOQUES SERVIÇOS	0,00	C	0,00	0,00	0,00	C
1.01.03.06.01	Materiais Aplicados na Produção de Serviços	0,00	C	0,00	0,00	0,00	C
1.01.03.06.02	Serviços em Andamento	0,00	C	0,00	0,00	0,00	C
1.01.03.06.03	Serviços Acabados	0,00	C	0,00	0,00	0,00	C
1.01.03.06.55	(-) Perda por Ajuste ao Valor Realizável Líquido - Estoque Serviços	0,00	C	0,00	0,00	0,00	C
1.01.03.06.70	Subconta - Ajuste a Valor Justo - Estoque Serviços	0,00	C	0,00	0,00	0,00	C
1.01.03.06.75	Subconta - Ajuste a Valor Presente (AVP) - Estoque Serviços	0,00	C	0,00	0,00	0,00	C
1.01.03.06.90	Subconta - Adoção Inicial - Estoque Serviços	0,00	C	0,00	0,00	0,00	C
1.01.03.07	ESTOQUES (OUTROS)	0,00	C	0,00	0,00	0,00	C
1.01.03.07.01	Material em Almoxarifado	0,00	C	0,00	0,00	0,00	C

Relatório de Impressão de Pastas e Fichas

Nome Empresarial: ELO CONSULTORIA EMPRESARIAL E PRODUCAO DE EVENTOS LTDA

Período da Escrituração: 01/01/2022 a 31/12/2022

CNPJ: 00.714.403/0001-00

SCP:

Registro P030 - Identificação do período e forma de apuração do imposto de renda e da contribuição social sobre o lucro líquido das empresas tributadas pelo lucro presumido

Data Saldo Inicial	Data Saldo Final	Período de apuração
01/04/2022	30/06/2022	T02 - Segundo Trimestre

Registro P100 - Balanço Patrimonial

Código	Descrição	Saldo inicial	D/C	Total débitos	Total créditos	Saldo final	D/C
1.01.03.07.02	Material Destinado à Destruição	0,00	C	0,00	0,00	0,00	C
1.01.03.07.03	Sucata	0,00	C	0,00	0,00	0,00	C
1.01.03.07.04	Outros Estoques	0,00	C	0,00	0,00	0,00	C
1.01.03.07.55	(-) Perda por Ajuste ao Valor Realizável Líquido - Estoques Outros	0,00	C	0,00	0,00	0,00	C
1.01.03.07.75	Subconta - Ajuste a Valor Presente (AVP) - Estoque Outros	0,00	C	0,00	0,00	0,00	C
1.01.03.07.90	Subconta - Adoção Inicial - Estoque Outros	0,00	C	0,00	0,00	0,00	C
1.01.05	DESPESAS DO EXERCÍCIO SEGUINTE	0,00	C	0,00	0,00	0,00	C
1.01.05.01	DESPESAS DO EXERCÍCIO SEGUINTE	0,00	C	0,00	0,00	0,00	C
1.01.05.01.01	Alugueis Pagos Antecipadamente	0,00	C	0,00	0,00	0,00	C
1.01.05.01.02	Prêmios de Seguros a Apropriar	0,00	C	0,00	0,00	0,00	C

Relatório de Impressão de Pastas e Fichas

Nome Empresarial: ELO CONSULTORIA EMPRESARIAL E PRODUCAO DE EVENTOS LTDA

Período da Escrituração: 01/01/2022 a 31/12/2022

CNPJ: 00.714.403/0001-00

SCP:

Registro P030 - Identificação do período e forma de apuração do imposto de renda e da contribuição social sobre o lucro líquido das empresas tributadas pelo lucro presumido

Data Saldo Inicial	Data Saldo Final	Período de apuração
01/04/2022	30/06/2022	T02 - Segundo Trimestre

Registro P100 - Balanço Patrimonial

Código	Descrição	Saldo inicial	D/C	Total débitos	Total créditos	Saldo final	D/C
1.01.05.01.03	Encargos Financeiros a Apropriar	0,00	C	0,00	0,00	0,00	C
1.01.05.01.09	Outros Custos e Despesas Pagos Antecipadamente	0,00	C	0,00	0,00	0,00	C
1.01.10	ATIVO BIOLÓGICO - CIRCULANTE	0,00	C	0,00	0,00	0,00	C
1.01.10.01	ATIVO BIOLÓGICO AVALIADO PELO VALOR JUSTO - CIRCULANTE	0,00	C	0,00	0,00	0,00	C
1.01.10.01.01	Ativo Biológico Consumível - Origem Animal - Pelo Valor Justo	0,00	C	0,00	0,00	0,00	C
1.01.10.01.02	Ativo Biológico Consumível - Origem Vegetal - Pelo Valor Justo	0,00	C	0,00	0,00	0,00	C
1.01.10.01.70	Subconta - Ajuste a Valor Justo (AVJ) - Ativos Biológicos Consumíveis Pelo Valor Justo - Circulante	0,00	C	0,00	0,00	0,00	C
1.01.10.01.75	Subconta - Ajuste a Valor Presente (AVP) - Ativos Biológicos Pelo Valor Justo - Circulante	0,00	C	0,00	0,00	0,00	C
1.01.10.01.90	Subconta - Adoção Inicial - Ativo Biologico	0,00	C	0,00	0,00	0,00	C
1.01.10.02	ATIVO BIOLÓGICO AVALIADO PELO CUSTO - CIRCULANTE	0,00	C	0,00	0,00	0,00	C

Relatório de Impressão de Pastas e Fichas

Nome Empresarial: ELO CONSULTORIA EMPRESARIAL E PRODUCAO DE EVENTOS LTDA

Período da Escrituração: 01/01/2022 a 31/12/2022

CNPJ: 00.714.403/0001-00

SCP:

Registro P030 - Identificação do período e forma de apuração do imposto de renda e da contribuição social sobre o lucro líquido das empresas tributadas pelo lucro presumido

Data Saldo Inicial	Data Saldo Final	Período de apuração
01/04/2022	30/06/2022	T02 - Segundo Trimestre

Registro P100 - Balanço Patrimonial

Código	Descrição	Saldo inicial	D/C	Total débitos	Total créditos	Saldo final	D/C
1.01.10.02.01	Ativo Biológico Consumível - Origem Animal - Pelo Custo	0,00	C	0,00	0,00	0,00	C
1.01.10.02.02	Ativo Biológico Consumível - Origem Vegetal - Pelo Custo	0,00	C	0,00	0,00	0,00	C
1.01.10.02.55	(-) Perdas por Redução ao Valor Recuperável (Impairment) - Ativos Biológicos Consumível - Pelo Custo	0,00	C	0,00	0,00	0,00	C
1.01.10.02.75	Subconta - Ajuste a Valor Presente (AVP) - Ativos Biológicos Consumíveis - Pelo Custo	0,00	C	0,00	0,00	0,00	C
1.01.11	ATIVO NÃO CIRCULANTE MANTIDO PARA VENDA	0,00	C	0,00	0,00	0,00	C
1.01.11.01	ATIVO NÃO CIRCULANTE MANTIDO PARA VENDA	0,00	C	0,00	0,00	0,00	C
1.01.11.01.01	Ativo Não Circulante Mantido Para Venda	0,00	C	0,00	0,00	0,00	C
1.01.11.01.55	(-) Perdas Estimadas por Redução ao Valor Recuperável (Impairment) - Ativo Não Circulante Mantido para Venda	0,00	C	0,00	0,00	0,00	C
1.01.11.01.70	Subconta - Ajuste a Valor Justo - Ativo Não Circulante Mantido para Venda	0,00	C	0,00	0,00	0,00	C
1.01.11.01.75	Subconta - Ajuste a Valor Presente (AVP) - Ativo Não Circulante Mantido para Venda	0,00	C	0,00	0,00	0,00	C

Relatório de Impressão de Pastas e Fichas

Nome Empresarial: ELO CONSULTORIA EMPRESARIAL E PRODUCAO DE EVENTOS LTDA

Período da Escrituração: 01/01/2022 a 31/12/2022

CNPJ: 00.714.403/0001-00

SCP:

Registro P030 - Identificação do período e forma de apuração do imposto de renda e da contribuição social sobre o lucro líquido das empresas tributadas pelo lucro presumido

Data Saldo Inicial	Data Saldo Final	Período de apuração
01/04/2022	30/06/2022	T02 - Segundo Trimestre

Registro P100 - Balanço Patrimonial

Código	Descrição	Saldo inicial	D/C	Total débitos	Total créditos	Saldo final	D/C
1.01.11.01.90	Subconta - Adoção Inicial - Ativo Não circulante Mantido para Venda	0,00	C		0,00	0,00	C
1.02	ATIVO NÃO CIRCULANTE	0,00	C		0,00	0,00	C
1.02.01	REALIZÁVEL A LONGO PRAZO	0,00	C		0,00	0,00	C
1.02.01.01	CRÉDITOS E VALORES - LONGO PRAZO	0,00	C		0,00	0,00	C
1.02.01.01.01	Clientes - Longo Prazo	0,00	C		0,00	0,00	C
1.02.01.01.02	Mútuos com Partes Não Relacionadas - Ativo- Longo Prazo	0,00	C		0,00	0,00	C
1.02.01.01.03	Mútuos com Partes Relacionadas - Ativo - Longo Prazo	0,00	C		0,00	0,00	C
1.02.01.01.04	Adiantamento para Futuro Aumento de Capital - Ativo - Longo Prazo	0,00	C		0,00	0,00	C
1.02.01.01.07	Títulos Patrimoniais Avaliados pelo Custo - Longo Prazo	0,00	C		0,00	0,00	C
1.02.01.01.09	Contraprestação Contingente Ativa - Combinação de Negócios - Longo Prazo	0,00	C		0,00	0,00	C

Relatório de Impressão de Pastas e Fichas

Nome Empresarial: ELO CONSULTORIA EMPRESARIAL E PRODUCAO DE EVENTOS LTDA

Período da Escrituração: 01/01/2022 a 31/12/2022

CNPJ: 00.714.403/0001-00

SCP:

Registro P030 - Identificação do período e forma de apuração do imposto de renda e da contribuição social sobre o lucro líquido das empresas tributadas pelo lucro presumido

Data Saldo Inicial	Data Saldo Final	Período de apuração
01/04/2022	30/06/2022	T02 - Segundo Trimestre

Registro P100 - Balanço Patrimonial

Código	Descrição	Saldo inicial	D/C	Total débitos	Total créditos	Saldo final	D/C
1.02.01.01.10	Outros Valores Mobiliários - No Exterior - Longo Prazo	0,00	C	0,00	0,00	0,00	C
1.02.01.01.19	(-) Outras Contas Retificadoras - Créditos e Valores - Longo Prazo	0,00	C	0,00	0,00	0,00	C
1.02.01.01.20	Direitos Creditórios Cedidos - Longo Prazo	0,00	C	0,00	0,00	0,00	C
1.02.01.01.21	(-) Deságio na Cessão de Títulos - Longo Prazo	0,00	C	0,00	0,00	0,00	C
1.02.01.01.25	Direitos Creditórios a Receber - Longo Prazo	0,00	C	0,00	0,00	0,00	C
1.02.01.01.26	Duplicatas a Receber - Operações com Partes Não Relacionadas - no País - Longo Prazo	0,00	C	0,00	0,00	0,00	C
1.02.01.01.27	Duplicatas a Receber - Operações com Partes Não Relacionadas - no Exterior - Longo Prazo	0,00	C	0,00	0,00	0,00	C
1.02.01.01.28	Duplicatas a Receber - Operações com Partes Relacionadas - no País - Longo Prazo	0,00	C	0,00	0,00	0,00	C
1.02.01.01.29	Duplicatas a Receber - Operações com Partes Relacionadas - no Exterior - Longo Prazo	0,00	C	0,00	0,00	0,00	C
1.02.01.01.50	(-) Juros a Apropriar Decorrentes de Ajuste a Valor Presente (AVP) - Créditos -Longo Prazo	0,00	C	0,00	0,00	0,00	C

Relatório de Impressão de Pastas e Fichas

Nome Empresarial: ELO CONSULTORIA EMPRESARIAL E PRODUCAO DE EVENTOS LTDA

Período da Escrituração: 01/01/2022 a 31/12/2022

CNPJ: 00.714.403/0001-00

SCP:

Registro P030 - Identificação do período e forma de apuração do imposto de renda e da contribuição social sobre o lucro líquido das empresas tributadas pelo lucro presumido

Data Saldo Inicial	Data Saldo Final	Período de apuração
01/04/2022	30/06/2022	T02 - Segundo Trimestre

Registro P100 - Balanço Patrimonial

Código	Descrição	Saldo inicial	D/C	Total débitos	Total créditos	Saldo final	D/C
1.02.01.01.52	(-) Perdas Estimadas em Créditos de Liquidação Duvidosa - Longo Prazo	0,00	C		0,00	0,00	C
1.02.01.01.55	(-) Perdas por Redução ao Valor Recuperável (Impairment) - Créditos e Valores - Longo Prazo	0,00	C		0,00	0,00	C
1.02.01.01.70	Subconta - Ajuste a Valor Justo - Créditos - Longo Prazo	0,00	C		0,00	0,00	C
1.02.01.01.90	Subconta - Adoção Inicial - Créditos e Valores - Longo Prazo	0,00	C		0,00	0,00	C
1.02.01.02	VALORES MOBILIÁRIOS - NO PAÍS	0,00	C		0,00	0,00	C
1.02.01.02.01	Títulos para Negociação - No País - Longo Prazo	0,00	C		0,00	0,00	C
1.02.01.02.02	Títulos Disponíveis para Venda - No País - Longo Prazo	0,00	C		0,00	0,00	C
1.02.01.02.03	Títulos Mantidos até o Vencimento - No País - Longo Prazo	0,00	C		0,00	0,00	C
1.02.01.02.10	Debêntures Emitidas por Partes Relacionada - No País - Longo Prazo	0,00	C		0,00	0,00	C
1.02.01.02.11	Debêntures Emitidas por Partes Não Relacionada - No País - Longo Prazo	0,00	C		0,00	0,00	C

Relatório de Impressão de Pastas e Fichas

Nome Empresarial: ELO CONSULTORIA EMPRESARIAL E PRODUCAO DE EVENTOS LTDA

Período da Escrituração: 01/01/2022 a 31/12/2022

CNPJ: 00.714.403/0001-00

SCP:

Registro P030 - Identificação do período e forma de apuração do imposto de renda e da contribuição social sobre o lucro líquido das empresas tributadas pelo lucro presumido

Data Saldo Inicial	Data Saldo Final	Período de apuração
01/04/2022	30/06/2022	T02 - Segundo Trimestre

Registro P100 - Balanço Patrimonial

Código	Descrição	Saldo inicial	D/C	Total débitos	Total créditos	Saldo final	D/C
1.02.01.02.14	Outros Valores Mobiliários - No País - Longo Prazo	0,00	C	0,00	0,00	0,00	C
1.02.01.02.15	Outros Empréstimos e Recebíveis - No País - Longo Prazo	0,00	C	0,00	0,00	0,00	C
1.02.01.02.16	Outros Juros a Receber - No País - Longo Prazo	0,00	C	0,00	0,00	0,00	C
1.02.01.02.50	(-) Juros a Apropriar Decorrentes de Ajuste a Valor Presente (AVP) Valores Mobiliários - No País - Longo Prazo	0,00	C	0,00	0,00	0,00	C
1.02.01.02.55	(-) Perdas por Redução ao Valor Recuperável (Impairment) - Valores Mobiliários - No País - Longo Prazo	0,00	C	0,00	0,00	0,00	C
1.02.01.02.70	Subconta - Ajuste a Valor Justo - Valores Mobiliários - No País - Longo Prazo	0,00	C	0,00	0,00	0,00	C
1.02.01.02.90	Subconta - Adoção Inicial - Valores Mobiliários - No País - Longo Prazo	0,00	C	0,00	0,00	0,00	C
1.02.01.03	VALORES MOBILIÁRIOS - NO EXTERIOR	0,00	C	0,00	0,00	0,00	C
1.02.01.03.01	Títulos para Negociação - No Exterior - Longo Prazo	0,00	C	0,00	0,00	0,00	C
1.02.01.03.02	Títulos Disponíveis para Venda - No Exterior - Longo Prazo	0,00	C	0,00	0,00	0,00	C

Relatório de Impressão de Pastas e Fichas

Nome Empresarial: ELO CONSULTORIA EMPRESARIAL E PRODUCAO DE EVENTOS LTDA

Período da Escrituração: 01/01/2022 a 31/12/2022

CNPJ: 00.714.403/0001-00

SCP:

Registro P030 - Identificação do período e forma de apuração do imposto de renda e da contribuição social sobre o lucro líquido das empresas tributadas pelo lucro presumido

Data Saldo Inicial	Data Saldo Final	Período de apuração
01/04/2022	30/06/2022	T02 - Segundo Trimestre

Registro P100 - Balanço Patrimonial

Código	Descrição	Saldo inicial	D/C	Total débitos	Total créditos	Saldo final	D/C
1.02.01.03.03	Títulos Mantidos até o Vencimento - No Exterior - Longo Prazo	0,00	C	0,00	0,00	0,00	C
1.02.01.03.04	Debêntures emitidas por Partes Relacionada - No Exterior - Longo Prazo	0,00	C	0,00	0,00	0,00	C
1.02.01.03.05	Debêntures emitidas por Partes Não Relacionada - No Exterior - Longo Prazo	0,00	C	0,00	0,00	0,00	C
1.02.01.03.06	Outros Empréstimos e Recebíveis - No Exterior - Longo Prazo	0,00	C	0,00	0,00	0,00	C
1.02.01.03.50	(-) Juros a Apropriar Decorrentes de Ajuste a Valor Presente (AVP) Valores Mobiliários - No Exterior - Longo Prazo	0,00	C	0,00	0,00	0,00	C
1.02.01.03.55	(-) Perdas Estimadas por Redução ao Valor Recuperável (Impairment) - Valores Mobiliário - No Exterior - Longo Prazo	0,00	C	0,00	0,00	0,00	C
1.02.01.03.70	Subconta - Ajuste a Valor Justo - Valores Mobiliários - No Exterior - Longo Prazo	0,00	C	0,00	0,00	0,00	C
1.02.01.03.90	Subconta - Adoção Inicial - Valores Mobiliários - No Exterior - Longo Prazo	0,00	C	0,00	0,00	0,00	C
1.02.01.05	ATIVOS FISCAIS DIFERIDOS - LONGO PRAZO	0,00	C	0,00	0,00	0,00	C
1.02.01.05.01	Créditos Fiscais CSLL - Diferenças Temporárias e Base de Cálculo Negativa - Longo Prazo	0,00	C	0,00	0,00	0,00	C

Relatório de Impressão de Pastas e Fichas

Nome Empresarial: ELO CONSULTORIA EMPRESARIAL E PRODUCAO DE EVENTOS LTDA

Período da Escrituração: 01/01/2022 a 31/12/2022

CNPJ: 00.714.403/0001-00

SCP:

Registro P030 - Identificação do período e forma de apuração do imposto de renda e da contribuição social sobre o lucro líquido das empresas tributadas pelo lucro presumido

Data Saldo Inicial	Data Saldo Final	Período de apuração
01/04/2022	30/06/2022	T02 - Segundo Trimestre

Registro P100 - Balanço Patrimonial

Código	Descrição	Saldo inicial	D/C	Total débitos	Total créditos	Saldo final	D/C
1.02.01.05.02	Créditos Fiscais IRPJ - Diferenças Temporárias e Prejuízos Fiscais - Longo Prazo	0,00	C	0,00	0,00	0,00	C
1.02.01.07	CRÉDITOS EM CONTENCIOSO - LONGO PRAZO	0,00	C	0,00	0,00	0,00	C
1.02.01.07.01	Depósitos em Contencioso - Longo Prazo	0,00	C	0,00	0,00	0,00	C
1.02.01.07.10	Outros Créditos em Contencioso - Longo Prazo	0,00	C	0,00	0,00	0,00	C
1.02.01.07.55	(-) Perdas por Redução ao Valor Recuperável (Impairment) - Créditos em Contencioso - Longo Prazo	0,00	C	0,00	0,00	0,00	C
1.02.01.08	TRIBUTOS A RECUPERAR - Longo Prazo	0,00	C	0,00	0,00	0,00	C
1.02.01.08.01	IPI a Recuperar - Longo Prazo	0,00	C	0,00	0,00	0,00	C
1.02.01.08.02	ICMS a Recuperar - Longo Prazo	0,00	C	0,00	0,00	0,00	C
1.02.01.08.03	PIS a Recuperar - Crédito Básico - Longo Prazo	0,00	C	0,00	0,00	0,00	C
1.02.01.08.04	PIS a Recuperar - Crédito Presumido - Longo Prazo	0,00	C	0,00	0,00	0,00	C

Relatório de Impressão de Pastas e Fichas

Nome Empresarial: ELO CONSULTORIA EMPRESARIAL E PRODUCAO DE EVENTOS LTDA

Período da Escrituração: 01/01/2022 a 31/12/2022

CNPJ: 00.714.403/0001-00

SCP:

Registro P030 - Identificação do período e forma de apuração do imposto de renda e da contribuição social sobre o lucro líquido das empresas tributadas pelo lucro presumido

Data Saldo Inicial	Data Saldo Final	Período de apuração
01/04/2022	30/06/2022	T02 - Segundo Trimestre

Registro P100 - Balanço Patrimonial

Código	Descrição	Saldo inicial	D/C	Total débitos	Total créditos	Saldo final	D/C
1.02.01.08.05	COFINS a Recuperar - Crédito Básico - Longo Prazo	0,00	C	0,00	0,00	0,00	C
1.02.01.08.06	COFINS a Recuperar - Crédito Presumido - Longo Prazo	0,00	C	0,00	0,00	0,00	C
1.02.01.08.07	CIDE a Recuperar - Longo Prazo	0,00	C	0,00	0,00	0,00	C
1.02.01.08.40	Outros Impostos e Contribuições a Recuperar - Longo Prazo	0,00	C	0,00	0,00	0,00	C
1.02.01.08.50	(-) Juros a Apropriar Decorrentes de Ajuste a Valor Presente (AVP) - Tributos a Recuperar - Longo Prazo	0,00	C	0,00	0,00	0,00	C
1.02.01.08.55	(-) Perdas por Redução ao Valor Recuperável (Impairment) - Tributos a Recuperar - Longo Prazo	0,00	C	0,00	0,00	0,00	C
1.02.01.09	DESPESAS PAGAS ANTECIPADAMENTE - LONGO PRAZO	0,00	C	0,00	0,00	0,00	C
1.02.01.09.01	Alugueis pagos Antecipadamente - Longo Prazo	0,00	C	0,00	0,00	0,00	C
1.02.01.09.02	Prêmios de Seguros a Apropriar - Longo Prazo	0,00	C	0,00	0,00	0,00	C
1.02.01.09.03	Encargos Financeiros a Apropriar - Longo Prazo	0,00	C	0,00	0,00	0,00	C

Relatório de Impressão de Pastas e Fichas

Nome Empresarial: ELO CONSULTORIA EMPRESARIAL E PRODUCAO DE EVENTOS LTDA

Período da Escrituração: 01/01/2022 a 31/12/2022

CNPJ: 00.714.403/0001-00

SCP:

Registro P030 - Identificação do período e forma de apuração do imposto de renda e da contribuição social sobre o lucro líquido das empresas tributadas pelo lucro presumido

Data Saldo Inicial	Data Saldo Final	Período de apuração
01/04/2022	30/06/2022	T02 - Segundo Trimestre

Registro P100 - Balanço Patrimonial

Código	Descrição	Saldo inicial	D/C	Total débitos	Total créditos	Saldo final	D/C
1.02.01.09.09	Outros Custos e Despesas Pagos Antecipadamente - Longo Prazo	0,00	C		0,00	0,00	C
1.02.01.10	ATIVO BIOLÓGICO - LONGO PRAZO	0,00	C		0,00	0,00	C
1.02.01.10.01	Ativo Biológico Consumível - Origem Animal - Pelo Valor Justo - Longo Prazo	0,00	C		0,00	0,00	C
1.02.01.10.02	Ativo Biológico Consumível - Origem Vegetal - Pelo Valor Justo - Longo Prazo	0,00	C		0,00	0,00	C
1.02.01.10.10	Ativo Biológico Consumível - Origem Animal - Pelo Custo - Longo Prazo	0,00	C		0,00	0,00	C
1.02.01.10.11	Ativo Biológico Consumível - Origem Vegetal - Pelo Custo - Longo Prazo	0,00	C		0,00	0,00	C
1.02.01.10.55	(-) Perdas por Redução ao Valor Recuperável (Impairment) - Ativos Biológicos Consumível - Longo Prazo	0,00	C		0,00	0,00	C
1.02.01.10.70	Subconta - Ajuste a Valor Justo (AVJ) - Ativos Biológicos - Longo Prazo	0,00	C		0,00	0,00	C
1.02.01.10.75	Subconta - Ajuste a Valor Presente (AVP) - Ativos Biológicos - Longo Prazo	0,00	C		0,00	0,00	C
1.02.01.10.90	Subconta - Adoção Inicial - Ativo Biológico - Longo Prazo	0,00	C		0,00	0,00	C

Relatório de Impressão de Pastas e Fichas

Nome Empresarial: ELO CONSULTORIA EMPRESARIAL E PRODUCAO DE EVENTOS LTDA

Período da Escrituração: 01/01/2022 a 31/12/2022

CNPJ: 00.714.403/0001-00

SCP:

Registro P030 - Identificação do período e forma de apuração do imposto de renda e da contribuição social sobre o lucro líquido das empresas tributadas pelo lucro presumido

Data Saldo Inicial	Data Saldo Final	Período de apuração
01/04/2022	30/06/2022	T02 - Segundo Trimestre

Registro P100 - Balanço Patrimonial

Código	Descrição	Saldo inicial	D/C	Total débitos	Total créditos	Saldo final	D/C
1.02.01.15	OUTROS CRÉDITOS - LONGO PRAZO	0,00	C		0,00	0,00	C
1.02.01.15.01	Outros Créditos - Longo Prazo	0,00	C		0,00	0,00	C
1.02.01.15.60	CPC 47 - Ativos de Contrato - Longo Prazo	0,00	C		0,00	0,00	C
1.02.02	INVESTIMENTOS	0,00	C		0,00	0,00	C
1.02.02.01	PARTICIPAÇÕES PERMANENTES EM SOCIEDADES - NO PAÍS	0,00	C		0,00	0,00	C
1.02.02.01.01	Participações Permanentes em Controladas - no País	0,00	C		0,00	0,00	C
1.02.02.01.04	Participações Permanentes em Coligadas - no País	0,00	C		0,00	0,00	C
1.02.02.01.05	Participações Permanentes em Joint Ventures e Sociedades de Propósito Específico (SPE) - no País	0,00	C		0,00	0,00	C
1.02.02.01.06	Participações Permanentes em Outras Sociedades do Mesmo Grupo ou Controle Comum - Avaliadas pelo Método de Equivalência Patrimonial (MEP) - no País	0,00	C		0,00	0,00	C

Relatório de Impressão de Pastas e Fichas

Nome Empresarial: ELO CONSULTORIA EMPRESARIAL E PRODUCAO DE EVENTOS LTDA

Período da Escrituração: 01/01/2022 a 31/12/2022

CNPJ: 00.714.403/0001-00

SCP:

Registro P030 - Identificação do período e forma de apuração do imposto de renda e da contribuição social sobre o lucro líquido das empresas tributadas pelo lucro presumido

Data Saldo Inicial	Data Saldo Final	Período de apuração
01/04/2022	30/06/2022	T02 - Segundo Trimestre

Registro P100 - Balanço Patrimonial

Código	Descrição	Saldo inicial	D/C	Total débitos	Total créditos	Saldo final	D/C
1.02.02.01.07	Participações em Sociedades em Conta de Participação (SCP) - Sócio Ostensivo - Avaliadas pelo Método de Equivalência Patrimonial (MEP) - no País	0,00	C		0,00	0,00	C
1.02.02.01.08	Participações em Sociedades em Conta de Participação (SCP) - Sócio Participante - no País	0,00	C		0,00	0,00	C
1.02.02.01.10	Goodwill em Investimentos - no País	0,00	C		0,00	0,00	C
1.02.02.01.11	Mais Valia em Investimentos - no País	0,00	C		0,00	0,00	C
1.02.02.01.12	(-) Menos Valia em Investimentos - no País	0,00	C		0,00	0,00	C
1.02.02.01.20	Ágios em Investimentos Gerados até 31/12/2009 - no País	0,00	C		0,00	0,00	C
1.02.02.01.21	(-) Deságios em Investimentos Gerados até 31/12/2009 - no País	0,00	C		0,00	0,00	C
1.02.02.01.40	(-) Lucros a Apropriar em Vendas com Controladas -no País	0,00	C		0,00	0,00	C
1.02.02.01.41	(-) Lucros a Apropriar em Vendas com Coligadas -no País	0,00	C		0,00	0,00	C
1.02.02.01.42	(-) Lucros a Apropriar em Vendas com Joint Ventures -no País	0,00	C		0,00	0,00	C

Relatório de Impressão de Pastas e Fichas

Nome Empresarial: ELO CONSULTORIA EMPRESARIAL E PRODUCAO DE EVENTOS LTDA

Período da Escrituração: 01/01/2022 a 31/12/2022

CNPJ: 00.714.403/0001-00

SCP:

Registro P030 - Identificação do período e forma de apuração do imposto de renda e da contribuição social sobre o lucro líquido das empresas tributadas pelo lucro presumido

Data Saldo Inicial	Data Saldo Final	Período de apuração
01/04/2022	30/06/2022	T02 - Segundo Trimestre

Registro P100 - Balanço Patrimonial

Código	Descrição	Saldo inicial	D/C	Total débitos	Total créditos	Saldo final	D/C
1.02.02.01.43	(-) Lucros a Apropriar em Vendas com outras sociedades - Avaliadas pelo Método de Equivalência Patrimonial (MEP) - no País	0,00	C		0,00	0,00	C
1.02.02.01.55	(-) Perdas Estimadas por Redução ao Valor Recuperável (Impairment) de Participações Permanentes Avaliadas pelo Método de Equivalência Patrimonial - no País	0,00	C		0,00	0,00	C
1.02.02.01.56	(-) Perdas Estimadas por Redução ao Valor Recuperável (Impairment) do Goodwill em Investimentos - no País	0,00	C		0,00	0,00	C
1.02.02.01.60	Subconta - Ajuste a Valor Justo (AVJ) Reflexo - Ganho ou Perda na Investida	0,00	C		0,00	0,00	C
1.02.02.01.65	Subconta - Ajuste a Valor Justo (AVJ) de Subscrição de Capital - Ganho ou Perda de Capital	0,00	C		0,00	0,00	C
1.02.02.01.75	(-) Subconta - Ajuste a Valor Presente (AVP) de Participação Societária	0,00	C		0,00	0,00	C
1.02.02.01.80	Subconta - Mais Valia da Participação Anterior - Estágios	0,00	C		0,00	0,00	C
1.02.02.01.81	(-) Subconta - Menos Valia da Participação Anterior - Estágios	0,00	C		0,00	0,00	C
1.02.02.01.82	Subconta - Goodwill da Participação Anterior - Estágios	0,00	C		0,00	0,00	C

Relatório de Impressão de Pastas e Fichas

Nome Empresarial: ELO CONSULTORIA EMPRESARIAL E PRODUCAO DE EVENTOS LTDA

Período da Escrituração: 01/01/2022 a 31/12/2022

CNPJ: 00.714.403/0001-00

SCP:

Registro P030 - Identificação do período e forma de apuração do imposto de renda e da contribuição social sobre o lucro líquido das empresas tributadas pelo lucro presumido

Data Saldo Inicial	Data Saldo Final	Período de apuração
01/04/2022	30/06/2022	T02 - Segundo Trimestre

Registro P100 - Balanço Patrimonial

Código	Descrição	Saldo inicial	D/C	Total débitos	Total créditos	Saldo final	D/C
1.02.02.01.84	Subconta - Variação de Mais Valia da Participação Anterior - Estágios	0,00	C		0,00	0,00	C
1.02.02.01.85	(-) Subconta - Variação de Menos Valia da Participação Anterior - Estágios	0,00	C		0,00	0,00	C
1.02.02.01.86	Subconta - Variação de Goodwill da Participação Anterior - Estágios	0,00	C		0,00	0,00	C
1.02.02.02	PARTICIPAÇÕES PERMANENTES EM SOCIEDADES - NO EXTERIOR	0,00	C		0,00	0,00	C
1.02.02.02.01	Participações Permanentes em Controladas - no Exterior	0,00	C		0,00	0,00	C
1.02.02.02.02	Subconta - Tributação em Base Universais (TBU) - Controladas Diretas - No Exterior	0,00	C		0,00	0,00	C
1.02.02.02.03	Subconta - Tributação em Base Universais (TBU) - Controladas Indiretas - no Exterior	0,00	C		0,00	0,00	C
1.02.02.02.04	Participações Permanentes em Coligadas - Avaliadas pelo Método de Equivalência Patrimonial (MEP) - no Exterior	0,00	C		0,00	0,00	C
1.02.02.02.05	Participações Permanentes em Joint Ventures - Avaliadas pelo Método de Equivalência Patrimonial (MEP) - no Exterior	0,00	C		0,00	0,00	C

Relatório de Impressão de Pastas e Fichas

Nome Empresarial: ELO CONSULTORIA EMPRESARIAL E PRODUCAO DE EVENTOS LTDA

Período da Escrituração: 01/01/2022 a 31/12/2022

CNPJ: 00.714.403/0001-00

SCP:

Registro P030 - Identificação do período e forma de apuração do imposto de renda e da contribuição social sobre o lucro líquido das empresas tributadas pelo lucro presumido

Data Saldo Inicial	Data Saldo Final	Período de apuração
01/04/2022	30/06/2022	T02 - Segundo Trimestre

Registro P100 - Balanço Patrimonial

Código	Descrição	Saldo inicial	D/C	Total débitos	Total créditos	Saldo final	D/C
1.02.02.02.06	Participações Permanentes em Outras Sociedades do Mesmo Grupo ou Controle Comum - Avaliadas pelo Método de Equivalência Patrimonial (MEP) - no Exterior	0,00	C	0,00	0,00	0,00	C
1.02.02.02.10	Goodwill em Investimentos - no Exterior	0,00	C	0,00	0,00	0,00	C
1.02.02.02.11	Mais Valia em Investimentos - no Exterior	0,00	C	0,00	0,00	0,00	C
1.02.02.02.12	(-) Menos Valia em Investimentos - no Exterior	0,00	C	0,00	0,00	0,00	C
1.02.02.02.20	Âgios em Investimentos Gerados até 31/12/2009 - no Exterior	0,00	C	0,00	0,00	0,00	C
1.02.02.02.21	(-) Deságios em Investimentos Gerados até 31/12/2009 - no Exterior	0,00	C	0,00	0,00	0,00	C
1.02.02.02.40	(-) Lucros a Apropriar em Vendas com Controladas - no Exterior	0,00	C	0,00	0,00	0,00	C
1.02.02.02.41	(-) Lucros a Apropriar em Vendas com Coligadas - no Exterior	0,00	C	0,00	0,00	0,00	C
1.02.02.02.42	(-) Lucros a Apropriar em Vendas com Joint Ventures - no Exterior	0,00	C	0,00	0,00	0,00	C

Relatório de Impressão de Pastas e Fichas

Nome Empresarial: ELO CONSULTORIA EMPRESARIAL E PRODUCAO DE EVENTOS LTDA

Período da Escrituração: 01/01/2022 a 31/12/2022

CNPJ: 00.714.403/0001-00

SCP:

Registro P030 - Identificação do período e forma de apuração do imposto de renda e da contribuição social sobre o lucro líquido das empresas tributadas pelo lucro presumido

Data Saldo Inicial	Data Saldo Final	Período de apuração
01/04/2022	30/06/2022	T02 - Segundo Trimestre

Registro P100 - Balanço Patrimonial

Código	Descrição	Saldo inicial	D/C	Total débitos	Total créditos	Saldo final	D/C
1.02.02.02.43	(-) Lucros a Apropriar em Vendas com outras sociedades - Avaliadas pelo Método de Equivalência Patrimonial (MEP) - no Exterior	0,00	C		0,00	0,00	C
1.02.02.02.55	(-) Perdas Estimadas por Redução ao Valor Recuperável (Impairment) em Participações Permanentes Avaliadas pelo Método de Equivalência Patrimonial (MEP) - no Exterior	0,00	C		0,00	0,00	C
1.02.02.02.56	(-) Perdas Estimadas por Redução ao Valor Recuperável (Impairment) do Goodwill em Investimentos - no Exterior	0,00	C		0,00	0,00	C
1.02.02.02.60	Subconta - Ajuste a Valor Justo (AVJ) Reflexo - Ganho ou Perda na Investida - no Exterior	0,00	C		0,00	0,00	C
1.02.02.02.65	Subconta - Ajuste a Valor Justo (AVJ) de Subscrição de Capital - Ganho ou Perda de Capital - no Exterior	0,00	C		0,00	0,00	C
1.02.02.02.75	(-) Subconta - Ajuste a Valor Presente (AVP) de Participação Societária - no Exterior	0,00	C		0,00	0,00	C
1.02.02.02.80	Subconta - Mais Valia da Participação Anterior - Estágios - no Exterior	0,00	C		0,00	0,00	C
1.02.02.02.81	(-) Subconta - Menos Valia da Participação Anterior - Estágios - no Exterior	0,00	C		0,00	0,00	C
1.02.02.02.82	Subconta - Goodwill da Participação Anterior - Estágios - no Exterior	0,00	C		0,00	0,00	C

Relatório de Impressão de Pastas e Fichas

Nome Empresarial: ELO CONSULTORIA EMPRESARIAL E PRODUCAO DE EVENTOS LTDA

Período da Escrituração: 01/01/2022 a 31/12/2022

CNPJ: 00.714.403/0001-00

SCP:

Registro P030 - Identificação do período e forma de apuração do imposto de renda e da contribuição social sobre o lucro líquido das empresas tributadas pelo lucro presumido

Data Saldo Inicial	Data Saldo Final	Período de apuração
01/04/2022	30/06/2022	T02 - Segundo Trimestre

Registro P100 - Balanço Patrimonial

Código	Descrição	Saldo inicial	D/C	Total débitos	Total créditos	Saldo final	D/C
1.02.02.02.84	Subconta - Variação de Mais Valia da Participação Anterior - Estágios - no Exterior	0,00	C		0,00	0,00	C
1.02.02.02.85	(-) Subconta - Variação de Menos Valia da Participação Anterior - Estágios - no Exterior	0,00	C		0,00	0,00	C
1.02.02.02.86	Subconta - Variação de Goodwill da Participação Anterior - Estágios - no Exterior	0,00	C		0,00	0,00	C
1.02.02.03	PROPRIEDADES PARA INVESTIMENTO	0,00	C		0,00	0,00	C
1.02.02.03.01	Imóveis Próprios em Construção - Propriedades para Investimento	0,00	C		0,00	0,00	C
1.02.02.03.05	Imóveis Próprios - Pelo Custo - Propriedades para Investimento	0,00	C		0,00	0,00	C
1.02.02.03.06	Imóveis Próprios - Valor Justo - Propriedades para Investimento	0,00	C		0,00	0,00	C
1.02.02.03.08	Imóveis Objeto de Arrendamento - Propriedades para Investimento	0,00	C		0,00	0,00	C
1.02.02.03.30	(-) Depreciação Acumuladas - Propriedades para Investimento	0,00	C		0,00	0,00	C
1.02.02.03.55	(-) Perdas Estimadas por Redução ao Valor Recuperável (Impairment) - Propriedades para Investimento	0,00	C		0,00	0,00	C

Relatório de Impressão de Pastas e Fichas

Nome Empresarial: ELO CONSULTORIA EMPRESARIAL E PRODUCAO DE EVENTOS LTDA

Período da Escrituração: 01/01/2022 a 31/12/2022

CNPJ: 00.714.403/0001-00

SCP:

Registro P030 - Identificação do período e forma de apuração do imposto de renda e da contribuição social sobre o lucro líquido das empresas tributadas pelo lucro presumido

Data Saldo Inicial	Data Saldo Final	Período de apuração
01/04/2022	30/06/2022	T02 - Segundo Trimestre

Registro P100 - Balanço Patrimonial

Código	Descrição	Saldo inicial	D/C	Total débitos	Total créditos	Saldo final	D/C
1.02.02.03.70	Subconta - Ajuste a Valor Justo - Propriedades para Investimentos.	0,00	C		0,00	0,00	C
1.02.02.03.71	Subconta - Ajuste Valor Justo - Depreciação Acumulada - Propriedade para Investimento	0,00	C		0,00	0,00	C
1.02.02.03.75	(-) Subconta - Ajuste a Valor Presente (AVP) - Propriedades para Investimento	0,00	C		0,00	0,00	C
1.02.02.03.76	Subconta - Ajuste Valor Presente - Depreciação Acumulada - Propriedades para Investimento	0,00	C		0,00	0,00	C
1.02.02.03.90	Subconta - Adoção Inicial - Propriedades para Investimento	0,00	C		0,00	0,00	C
1.02.02.03.91	Subconta - Adoção Inicial - Depreciação Acumulada - Propriedades para Investimento	0,00	C		0,00	0,00	C
1.02.02.03.95	Subconta - Adoção Inicial - Taxa de Depreciação Diferente - Propriedades para Investimento	0,00	C		0,00	0,00	C
1.02.02.10	OUTROS INVESTIMENTOS PERMANENTES	0,00	C		0,00	0,00	C
1.02.02.10.03	Investimentos Decorrentes de Incentivos Fiscais	0,00	C		0,00	0,00	C
1.02.02.10.10	Outros Investimentos Permanentes	0,00	C		0,00	0,00	C

Relatório de Impressão de Pastas e Fichas

Nome Empresarial: ELO CONSULTORIA EMPRESARIAL E PRODUCAO DE EVENTOS LTDA

Período da Escrituração: 01/01/2022 a 31/12/2022

CNPJ: 00.714.403/0001-00

SCP:

Registro P030 - Identificação do período e forma de apuração do imposto de renda e da contribuição social sobre o lucro líquido das empresas tributadas pelo lucro presumido

Data Saldo Inicial	Data Saldo Final	Período de apuração
01/04/2022	30/06/2022	T02 - Segundo Trimestre

Registro P100 - Balanço Patrimonial

Código	Descrição	Saldo inicial	D/C	Total débitos	Total créditos	Saldo final	D/C
1.02.02.10.20	(-) Outras Contas Retificadoras	0,00	C	0,00	0,00	0,00	C
1.02.02.10.50	(-) Juros a Apropriar Decorrentes de Ajuste a Valor Presente (AVP) - Outros Investimentos Permanentes	0,00	C	0,00	0,00	0,00	C
1.02.02.10.55	(-) Perdas Estimadas por Redução ao Valor Recuperável de Outros Investimentos	0,00	C	0,00	0,00	0,00	C
1.02.02.10.70	Subconta - Ajuste a Valor Justo - Outros Investimentos Permanentes	0,00	C	0,00	0,00	0,00	C
1.02.02.10.90	Subconta - Adoção Inicial - Outros Investimentos Permanentes	0,00	C	0,00	0,00	0,00	C
1.02.03	IMOBILIZADO	0,00	C	0,00	0,00	0,00	C
1.02.03.01	IMOBILIZADO - AQUISIÇÃO	0,00	C	0,00	0,00	0,00	C
1.02.03.01.01	Terrenos	0,00	C	0,00	0,00	0,00	C
1.02.03.01.02	Edifícios e Construções	0,00	C	0,00	0,00	0,00	C
1.02.03.01.03	Construções em Andamento - Imóvel Próprio	0,00	C	0,00	0,00	0,00	C

Relatório de Impressão de Pastas e Fichas

Nome Empresarial: ELO CONSULTORIA EMPRESARIAL E PRODUCAO DE EVENTOS LTDA

Período da Escrituração: 01/01/2022 a 31/12/2022

CNPJ: 00.714.403/0001-00

SCP:

Registro P030 - Identificação do período e forma de apuração do imposto de renda e da contribuição social sobre o lucro líquido das empresas tributadas pelo lucro presumido

Data Saldo Inicial	Data Saldo Final	Período de apuração
01/04/2022	30/06/2022	T02 - Segundo Trimestre

Registro P100 - Balanço Patrimonial

Código	Descrição	Saldo inicial	D/C	Total débitos	Total créditos	Saldo final	D/C
1.02.03.01.04	Outras Imobilizações em Andamento	0,00	C		0,00	0,00	C
1.02.03.01.05	Benfeitorias em Imóveis de Terceiros	0,00	C		0,00	0,00	C
1.02.03.01.06	Máquinas, Equipamentos e Instalações Industriais	261.684,51	D		0,00	261.684,51	D
1.02.03.01.07	Móveis, Utensílios e Instalações Comerciais	227.783,43	D		0,00	227.783,43	D
1.02.03.01.08	Veículos	44.500,00	D		0,00	44.500,00	D
1.02.03.01.09	Embarcações	0,00	C		0,00	0,00	C
1.02.03.01.10	Aeronaves	0,00	C		0,00	0,00	C
1.02.03.01.11	Recursos Minerais	0,00	C		0,00	0,00	C
1.02.03.01.12	Dutos e Tubulações	0,00	C		0,00	0,00	C
1.02.03.01.13	Linhas de Transmissão Elétrica	0,00	C		0,00	0,00	C

Relatório de Impressão de Pastas e Fichas

Nome Empresarial: ELO CONSULTORIA EMPRESARIAL E PRODUCAO DE EVENTOS LTDA

Período da Escrituração: 01/01/2022 a 31/12/2022

CNPJ: 00.714.403/0001-00

SCP:

Registro P030 - Identificação do período e forma de apuração do imposto de renda e da contribuição social sobre o lucro líquido das empresas tributadas pelo lucro presumido

Data Saldo Inicial	Data Saldo Final	Período de apuração
01/04/2022	30/06/2022	T02 - Segundo Trimestre

Registro P100 - Balanço Patrimonial

Código	Descrição	Saldo inicial	D/C	Total débitos	Total créditos	Saldo final	D/C
1.02.03.01.14	Antenas e Torres de Transmissão	0,00	C		0,00	0,00	C
1.02.03.01.15	Máquinas Empregadas na Atividade Rural	0,00	C		0,00	0,00	C
1.02.03.01.16	Tratores e Demais Veículos Empregados na Atividade Rural	0,00	C		0,00	0,00	C
1.02.03.01.28	Outras Imobilizações por Aquisição	0,00	C		0,00	0,00	C
1.02.03.01.30	(-) Depreciação Acumulada - Imobilizado	533.967,94	C		0,00	533.967,94	C
1.02.03.01.31	(-) Amortização Acumulada - Imobilizado	0,00	C		0,00	0,00	C
1.02.03.01.32	(-) Exaustão Acumulada - Imobilizado	0,00	C		0,00	0,00	C
1.02.03.01.55	(-) Perdas Estimadas por Redução ao Valor Recuperável (Impairment) - Imobilizado	0,00	C		0,00	0,00	C
1.02.03.01.75	(-) Subconta - Ajuste Valor Presente - Imobilizado	0,00	C		0,00	0,00	C
1.02.03.01.76	Subconta - Ajuste Valor Presente - Depreciação Acumulada - Imobilizado	0,00	C		0,00	0,00	C

Relatório de Impressão de Pastas e Fichas

Nome Empresarial: ELO CONSULTORIA EMPRESARIAL E PRODUCAO DE EVENTOS LTDA

Período da Escrituração: 01/01/2022 a 31/12/2022

CNPJ: 00.714.403/0001-00

SCP:

Registro P030 - Identificação do período e forma de apuração do imposto de renda e da contribuição social sobre o lucro líquido das empresas tributadas pelo lucro presumido

Data Saldo Inicial	Data Saldo Final	Período de apuração
01/04/2022	30/06/2022	T02 - Segundo Trimestre

Registro P100 - Balanço Patrimonial

Código	Descrição	Saldo inicial	D/C	Total débitos	Total créditos	Saldo final	D/C
1.02.03.01.77	Subconta - Ajuste Valor Presente - Amortização Acumulada - Imobilizado	0,00	C	0,00	0,00	0,00	C
1.02.03.01.78	Subconta - Ajuste Valor Presente - Exaustão Acumulada - Imobilizado	0,00	C	0,00	0,00	0,00	C
1.02.03.01.90	Subconta - Adoção Inicial - Imobilizado	0,00	C	0,00	0,00	0,00	C
1.02.03.01.91	Subconta - Adoção Inicial - Depreciação Acumulada - Imobilizado	0,00	C	0,00	0,00	0,00	C
1.02.03.01.92	Subconta - Adoção Inicial - Amortização Acumulada - Imobilizado	0,00	C	0,00	0,00	0,00	C
1.02.03.01.93	Subconta - Adoção Inicial - Exaustão Acumulada - Imobilizado	0,00	C	0,00	0,00	0,00	C
1.02.03.01.95	Subconta - Adoção Inicial - Taxa Depreciação Diferente - Imobilizado	0,00	C	0,00	0,00	0,00	C
1.02.03.02	IMOBILIZADO - BENS OBJETO DE ARRENDAMENTO	0,00	C	0,00	0,00	0,00	C
1.02.03.02.01	Veículos	0,00	C	0,00	0,00	0,00	C
1.02.03.02.02	Embarcações	0,00	C	0,00	0,00	0,00	C

Relatório de Impressão de Pastas e Fichas

Nome Empresarial: ELO CONSULTORIA EMPRESARIAL E PRODUCAO DE EVENTOS LTDA

Período da Escrituração: 01/01/2022 a 31/12/2022

CNPJ: 00.714.403/0001-00

SCP:

Registro P030 - Identificação do período e forma de apuração do imposto de renda e da contribuição social sobre o lucro líquido das empresas tributadas pelo lucro presumido

Data Saldo Inicial	Data Saldo Final	Período de apuração
01/04/2022	30/06/2022	T02 - Segundo Trimestre

Registro P100 - Balanço Patrimonial

Código	Descrição	Saldo inicial	D/C	Total débitos	Total créditos	Saldo final	D/C
1.02.03.02.03	Aeronaves	0,00	C	0,00	0,00	0,00	C
1.02.03.02.04	Máquinas, Equipamentos e Instalações Industriais	0,00	C	0,00	0,00	0,00	C
1.02.03.02.05	Móveis, Utensílios e Instalações Comerciais	0,00	C	0,00	0,00	0,00	C
1.02.03.02.06	Imóveis	0,00	C	0,00	0,00	0,00	C
1.02.03.02.09	Outras Imobilizações por Arrendamento	0,00	C	0,00	0,00	0,00	C
1.02.03.02.30	(-) Depreciação Acumulada - Imobilizado - Bens objeto de arrendamento	0,00	C	0,00	0,00	0,00	C
1.02.03.02.31	(-) Amortização Acumulada - Imobilizado - Bens objeto de arrendamento	0,00	C	0,00	0,00	0,00	C
1.02.03.02.32	(-) Exaustão Acumulada - Imobilizado - Bens objeto de arrendamento	0,00	C	0,00	0,00	0,00	C
1.02.03.02.55	(-) Perdas por Redução ao Valor Recuperável (Impairment) - Imobilizado - Bens objeto de arrendamento	0,00	C	0,00	0,00	0,00	C
1.02.03.04	ATIVO BIOLÓGICO - DE PRODUÇÃO	0,00	C	0,00	0,00	0,00	C

Relatório de Impressão de Pastas e Fichas

Nome Empresarial: ELO CONSULTORIA EMPRESARIAL E PRODUCAO DE EVENTOS LTDA

Período da Escrituração: 01/01/2022 a 31/12/2022

CNPJ: 00.714.403/0001-00

SCP:

Registro P030 - Identificação do período e forma de apuração do imposto de renda e da contribuição social sobre o lucro líquido das empresas tributadas pelo lucro presumido

Data Saldo Inicial	Data Saldo Final	Período de apuração
01/04/2022	30/06/2022	T02 - Segundo Trimestre

Registro P100 - Balanço Patrimonial

Código	Descrição	Saldo inicial	D/C	Total débitos	Total créditos	Saldo final	D/C
1.02.03.04.01	Ativo Biológico de Produção - Origem Animal - Pelo Valor Justo	0,00	C		0,00	0,00	C
1.02.03.04.02	Ativo Biológico de Produção - Origem Vegetal - Pelo Valor Justo	0,00	C		0,00	0,00	C
1.02.03.04.03	Ativo Biológico de Produção - Origem Animal - Pelo Custo	0,00	C		0,00	0,00	C
1.02.03.04.04	Ativo Biológico de Produção - Origem Vegetal - Pelo Custo	0,00	C		0,00	0,00	C
1.02.03.04.30	(-) Depreciação Acumulada Ativos Biológicos de Produção	0,00	C		0,00	0,00	C
1.02.03.04.32	(-) Exaustão Acumulada Ativos Biológicos de Produção	0,00	C		0,00	0,00	C
1.02.03.04.55	(-) Perdas Estimadas por Redução ao Valor Recuperável (Impairment) - Ativos Biológicos de Produção	0,00	C		0,00	0,00	C
1.02.03.04.70	Subconta - Ajuste a Valor Justo (AVJ) - Ativos Biológicos de Produção	0,00	C		0,00	0,00	C
1.02.03.04.75	(-) Subconta - Ajuste a Valor Presente (AVP) - Ativos Biológicos de Produção	0,00	C		0,00	0,00	C
1.02.03.04.76	Subconta - Ajuste Valor Presente - Depreciação Acumulada - Ativos Biológicos de Produção	0,00	C		0,00	0,00	C

Relatório de Impressão de Pastas e Fichas

Nome Empresarial: ELO CONSULTORIA EMPRESARIAL E PRODUCAO DE EVENTOS LTDA

Período da Escrituração: 01/01/2022 a 31/12/2022

CNPJ: 00.714.403/0001-00

SCP:

Registro P030 - Identificação do período e forma de apuração do imposto de renda e da contribuição social sobre o lucro líquido das empresas tributadas pelo lucro presumido

Data Saldo Inicial	Data Saldo Final	Período de apuração
01/04/2022	30/06/2022	T02 - Segundo Trimestre

Registro P100 - Balanço Patrimonial

Código	Descrição	Saldo inicial	D/C	Total débitos	Total créditos	Saldo final	D/C
1.02.03.04.78	Subconta - Ajuste Valor Presente - Exaustão Acumulada - Ativos Biológicos de Produção	0,00	C		0,00	0,00	C
1.02.03.04.90	Subconta - Adoção Inicial - Ativos Biológicos de Produção	0,00	C		0,00	0,00	C
1.02.03.04.91	Subconta - Adoção Inicial - Depreciação Acumulada - Ativo Biológico de Produção	0,00	C		0,00	0,00	C
1.02.03.04.93	Subconta - Adoção Inicial - Exaustão Acumulada - Ativo Biológico de Produção	0,00	C		0,00	0,00	C
1.02.03.04.95	Subconta - Adoção Inicial - Taxa Depreciação Diferente - Ativos Biológicos de Produção	0,00	C		0,00	0,00	C
1.02.03.05	OUTROS IMOBILIZADOS	0,00	C		0,00	0,00	C
1.02.03.05.03	Imobilizados Recebidos em Subvenções Governamentais	0,00	C		0,00	0,00	C
1.02.03.05.04	(-) Redutoras de Imobilizados Recebidos em Subvenções Governamentais	0,00	C		0,00	0,00	C
1.02.03.05.28	Outros Imobilizados	0,00	C		0,00	0,00	C
1.02.03.05.29	(-) Outras Contas Redutoras do Imobilizado	0,00	C		0,00	0,00	C

Relatório de Impressão de Pastas e Fichas

Nome Empresarial: ELO CONSULTORIA EMPRESARIAL E PRODUCAO DE EVENTOS LTDA

Período da Escrituração: 01/01/2022 a 31/12/2022

CNPJ: 00.714.403/0001-00

SCP:

Registro P030 - Identificação do período e forma de apuração do imposto de renda e da contribuição social sobre o lucro líquido das empresas tributadas pelo lucro presumido

Data Saldo Inicial	Data Saldo Final	Período de apuração
01/04/2022	30/06/2022	T02 - Segundo Trimestre

Registro P100 - Balanço Patrimonial

Código	Descrição	Saldo inicial	D/C	Total débitos	Total créditos	Saldo final	D/C
1.02.03.05.30	(-) Outras Depreciações, Amortizações e Quotas de Exaustão Acumuladas	0,00	C	0,00	0,00	0,00	C
1.02.03.05.70	Subconta - Ajuste a Valor Justo - Outros Imobilizados	0,00	C	0,00	0,00	0,00	C
1.02.03.05.75	(-) Subconta - Ajuste Valor Presente - Imobilizado	0,00	C	0,00	0,00	0,00	C
1.02.03.05.76	Subconta - Ajuste Valor Presente - Depreciação Acumulada	0,00	C	0,00	0,00	0,00	C
1.02.03.05.90	Subconta - Adoção Inicial - Outros Imobilizados	0,00	C	0,00	0,00	0,00	C
1.02.03.05.91	Subconta - Adoção Inicial - Depreciação, Amort., Exaustão Acumulada - Outros Imobilizados	0,00	C	0,00	0,00	0,00	C
1.02.03.05.92	Subconta - Adoção Inicial - Amortização Acumulada - Intangível	0,00	C	0,00	0,00	0,00	C
1.02.03.05.95	Subconta - Adoção Inicial - Taxa Depreciação Diferente - Outros Imobilizados	0,00	C	0,00	0,00	0,00	C
1.02.05	INTANGÍVEL	0,00	C	0,00	0,00	0,00	C
1.02.05.01	ATIVOS INTANGÍVEIS	0,00	C	0,00	0,00	0,00	C

Relatório de Impressão de Pastas e Fichas

Nome Empresarial: ELO CONSULTORIA EMPRESARIAL E PRODUCAO DE EVENTOS LTDA

Período da Escrituração: 01/01/2022 a 31/12/2022

CNPJ: 00.714.403/0001-00

SCP:

Registro P030 - Identificação do período e forma de apuração do imposto de renda e da contribuição social sobre o lucro líquido das empresas tributadas pelo lucro presumido

Data Saldo Inicial	Data Saldo Final	Período de apuração
01/04/2022	30/06/2022	T02 - Segundo Trimestre

Registro P100 - Balanço Patrimonial

Código	Descrição	Saldo inicial	D/C	Total débitos	Total créditos	Saldo final	D/C
1.02.05.01.01	Marcas	0,00	C		0,00	0,00	C
1.02.05.01.02	Patentes e Segredos Industriais	0,00	C		0,00	0,00	C
1.02.05.01.03	Direitos de Exploração de Serviços Públicos	0,00	C		0,00	0,00	C
1.02.05.01.04	Direitos de Exploração de Recursos Florestais	0,00	C		0,00	0,00	C
1.02.05.01.05	Direitos de Exploração de Recursos Minerais	0,00	C		0,00	0,00	C
1.02.05.01.06	Direitos de Exploração de Recursos Hídricos	0,00	C		0,00	0,00	C
1.02.05.01.07	Direitos Autorais	0,00	C		0,00	0,00	C
1.02.05.01.08	Patrimônio Cultural	0,00	C		0,00	0,00	C
1.02.05.01.09	Fundo de Comércio	0,00	C		0,00	0,00	C
1.02.05.01.10	Software ou Programas de Computador	0,00	C		0,00	0,00	C

Relatório de Impressão de Pastas e Fichas

Nome Empresarial: ELO CONSULTORIA EMPRESARIAL E PRODUCAO DE EVENTOS LTDA

Período da Escrituração: 01/01/2022 a 31/12/2022

CNPJ: 00.714.403/0001-00

SCP:

Registro P030 - Identificação do período e forma de apuração do imposto de renda e da contribuição social sobre o lucro líquido das empresas tributadas pelo lucro presumido

Data Saldo Inicial	Data Saldo Final	Período de apuração
01/04/2022	30/06/2022	T02 - Segundo Trimestre

Registro P100 - Balanço Patrimonial

Código	Descrição	Saldo inicial	D/C	Total débitos	Total créditos	Saldo final	D/C
1.02.05.01.11	Contratos de Aluguel	0,00	C		0,00	0,00	C
1.02.05.01.12	Contratos de Franquias	0,00	C		0,00	0,00	C
1.02.05.01.13	Desenvolvimento de Produtos ou Serviços	0,00	C		0,00	0,00	C
1.02.05.01.14	Direito Readquirido	0,00	C		0,00	0,00	C
1.02.05.01.15	Leasing Operacional Contratado pela Adquirida em Condições Mais Favoráveis	0,00	C		0,00	0,00	C
1.02.05.01.16	Intangíveis Não Reconhecidos na Adquirida	0,00	C		0,00	0,00	C
1.02.05.01.17	Intangíveis Recebidos em Subvenções Governamentais	0,00	C		0,00	0,00	C
1.02.05.01.18	(-) Redutora de Intangíveis Recebidos em Subvenções Governamentais	0,00	C		0,00	0,00	C
1.02.05.01.20	(-) Amortização Acumulada - Intangível	0,00	C		0,00	0,00	C
1.02.05.01.21	Goodwill - Intangível	0,00	C		0,00	0,00	C

Relatório de Impressão de Pastas e Fichas

Nome Empresarial: ELO CONSULTORIA EMPRESARIAL E PRODUCAO DE EVENTOS LTDA

Período da Escrituração: 01/01/2022 a 31/12/2022

CNPJ: 00.714.403/0001-00

SCP:

Registro P030 - Identificação do período e forma de apuração do imposto de renda e da contribuição social sobre o lucro líquido das empresas tributadas pelo lucro presumido

Data Saldo Inicial	Data Saldo Final	Período de apuração
01/04/2022	30/06/2022	T02 - Segundo Trimestre

Registro P100 - Balanço Patrimonial

Código	Descrição	Saldo inicial	D/C	Total débitos	Total créditos	Saldo final	D/C
1.02.05.01.28	Outros Intangíveis	0,00	C	0,00	0,00	0,00	C
1.02.05.01.29	(-) Outras Contas Redutoras do Intangível	0,00	C	0,00	0,00	0,00	C
1.02.05.01.55	(-) Perdas Estimadas por Redução ao Valor Recuperável (Impairment) - Intangível	0,00	C	0,00	0,00	0,00	C
1.02.05.01.56	(-) Perdas Estimadas por Redução ao Valor Recuperável (Impairment) do Goodwill - Intangível	0,00	C	0,00	0,00	0,00	C
1.02.05.01.75	(-) Subconta - Ajuste a Valor Presente (AVP) - Intangível	0,00	C	0,00	0,00	0,00	C
1.02.05.01.77	Subconta - Ajuste Valor Presente - Amortização Acumulada - Intangível	0,00	C	0,00	0,00	0,00	C
1.02.05.01.90	Subconta - Adoção Inicial - Intangível	0,00	C	0,00	0,00	0,00	C
1.02.05.01.92	Subconta - Adoção Inicial - Amortização Acumulada - Intangível	0,00	C	0,00	0,00	0,00	C
1.02.06	DIFERIDO	0,00	C	0,00	0,00	0,00	C
1.02.06.01	ATIVO DIFERIDO	0,00	C	0,00	0,00	0,00	C

Relatório de Impressão de Pastas e Fichas

Nome Empresarial: ELO CONSULTORIA EMPRESARIAL E PRODUCAO DE EVENTOS LTDA

Período da Escrituração: 01/01/2022 a 31/12/2022

CNPJ: 00.714.403/0001-00

SCP:

Registro P030 - Identificação do período e forma de apuração do imposto de renda e da contribuição social sobre o lucro líquido das empresas tributadas pelo lucro presumido

Data Saldo Inicial	Data Saldo Final	Período de apuração
01/04/2022	30/06/2022	T02 - Segundo Trimestre

Registro P100 - Balanço Patrimonial

Código	Descrição	Saldo inicial	D/C	Total débitos	Total créditos	Saldo final	D/C
1.02.06.01.01	Despesas Pré-Operacionais ou Pré-Industriais - Ativo Diferido	0,00	C	0,00	0,00	0,00	C
1.02.06.01.02	Despesas com Pesquisas Científicas ou Tecnológicas - Ativo Diferido	0,00	C	0,00	0,00	0,00	C
1.02.06.01.03	Demais Aplicações em Despesas Amortizáveis - Ativo Diferido	0,00	C	0,00	0,00	0,00	C
1.02.06.01.31	(-) Amortização Acumulada - Ativo Diferido	0,00	C	0,00	0,00	0,00	C
1.02.06.01.56	(-) Perdas Estimadas por Redução ao Valor Recuperável (Impairment) - Ativo Diferido	0,00	C	0,00	0,00	0,00	C
1.02.06.01.90	Subconta - Adoção Inicial - Ativo Diferido	0,00	C	0,00	0,00	0,00	C
2	PASSIVO	311.974,16	C	222.469,13	206.310,89	295.815,92	C
2.01	PASSIVO CIRCULANTE	2.054.541,76	C	221.526,43	149.748,89	1.982.764,22	C
2.01.01	OBRIGAÇÕES DO CIRCULANTE	2.054.541,76	C	221.526,43	149.748,89	1.982.764,22	C
2.01.01.01	BENEFÍCIOS E ENCARGOS SOCIAIS - CIRCULANTE	0,00	C	0,00	0,00	0,00	C

Relatório de Impressão de Pastas e Fichas

Nome Empresarial: ELO CONSULTORIA EMPRESARIAL E PRODUCAO DE EVENTOS LTDA

Período da Escrituração: 01/01/2022 a 31/12/2022

CNPJ: 00.714.403/0001-00

SCP:

Registro P030 - Identificação do período e forma de apuração do imposto de renda e da contribuição social sobre o lucro líquido das empresas tributadas pelo lucro presumido

Data Saldo Inicial	Data Saldo Final	Período de apuração
01/04/2022	30/06/2022	T02 - Segundo Trimestre

Registro P100 - Balanço Patrimonial

Código	Descrição	Saldo inicial	D/C	Total débitos	Total créditos	Saldo final	D/C
2.01.01.01.01	Salários e Remunerações a Pagar	0,00	C		0,00	0,00	C
2.01.01.01.02	Participações no Resultado a Pagar	0,00	C		0,00	0,00	C
2.01.01.01.03	INSS a Recolher	0,00	C		0,00	0,00	C
2.01.01.01.04	FGTS a Recolher	0,00	C		0,00	0,00	C
2.01.01.01.05	Benefícios Não Monetários	0,00	C		0,00	0,00	C
2.01.01.01.09	Demais Encargos a Recolher	0,00	C		0,00	0,00	C
2.01.01.01.50	Benefícios Pós-Emprego	0,00	C		0,00	0,00	C
2.01.01.01.55	Outros Benefícios de Curto Prazo	0,00	C		0,00	0,00	C
2.01.01.01.60	Benefícios Rescisórios	0,00	C		0,00	0,00	C
2.01.01.03	FORNECEDORES - CIRCULANTE	47.988,72	C	49.095,01	43.601,60	42.495,31	C

Relatório de Impressão de Pastas e Fichas

Nome Empresarial: ELO CONSULTORIA EMPRESARIAL E PRODUCAO DE EVENTOS LTDA

Período da Escrituração: 01/01/2022 a 31/12/2022

CNPJ: 00.714.403/0001-00

SCP:

Registro P030 - Identificação do período e forma de apuração do imposto de renda e da contribuição social sobre o lucro líquido das empresas tributadas pelo lucro presumido

Data Saldo Inicial	Data Saldo Final	Período de apuração
01/04/2022	30/06/2022	T02 - Segundo Trimestre

Registro P100 - Balanço Patrimonial

Código	Descrição	Saldo inicial	D/C	Total débitos	Total créditos	Saldo final	D/C
2.01.01.03.01	Fornecedores - Operações com Partes Não Relacionadas - No País - Circulante	47.988,72	C	49.095,01	43.601,60	42.495,31	C
2.01.01.03.02	Fornecedores - Operações com Partes Não Relacionadas - No Exterior - Circulante	0,00	C	0,00	0,00	0,00	C
2.01.01.03.03	Fornecedores - Operações com Partes Relacionadas - No País - Circulante	0,00	C	0,00	0,00	0,00	C
2.01.01.03.04	Fornecedores - Operações com Partes Relacionadas - No Exterior - Circulante	0,00	C	0,00	0,00	0,00	C
2.01.01.03.50	(-) Juros a Apropriar Decorrentes de Ajuste a Valor Presente (AVP) - Fornecedores Circulante	0,00	C	0,00	0,00	0,00	C
2.01.01.03.90	Subconta - Adoção Inicial - Fornecedores - Circulante	0,00	C	0,00	0,00	0,00	C
2.01.01.05	CONTAS A PAGAR - CIRCULANTE	2.218,47	C	8.770,47	10.652,00	4.100,00	C
2.01.01.05.01	Adiantamentos de Clientes - no País	2.218,47	C	8.770,47	10.652,00	4.100,00	C
2.01.01.05.02	Adiantamentos de Clientes - no Exterior	0,00	C	0,00	0,00	0,00	C
2.01.01.05.50	(-) Juros a Apropriar Decorrentes de Ajuste a Valor Presente (AVP) - Contas a Pagar - Circulante	0,00	C	0,00	0,00	0,00	C

Relatório de Impressão de Pastas e Fichas

Nome Empresarial: ELO CONSULTORIA EMPRESARIAL E PRODUCAO DE EVENTOS LTDA

Período da Escrituração: 01/01/2022 a 31/12/2022

CNPJ: 00.714.403/0001-00

SCP:

Registro P030 - Identificação do período e forma de apuração do imposto de renda e da contribuição social sobre o lucro líquido das empresas tributadas pelo lucro presumido

Data Saldo Inicial	Data Saldo Final	Período de apuração
01/04/2022	30/06/2022	T02 - Segundo Trimestre

Registro P100 - Balanço Patrimonial

Código	Descrição	Saldo inicial	D/C	Total débitos	Total créditos	Saldo final	D/C
2.01.01.05.90	Subconta - Adoção Inicial - Contas a Pagar - Circulante	0,00	C	0,00	0,00	0,00	C
2.01.01.07	EMPRÉSTIMOS OU FINANCIAMENTOS - CIRCULANTE	1.270.154,28	C	83.326,91	46.813,83	1.233.641,20	C
2.01.01.07.01	Duplicatas Descontadas	0,00	C	0,00	0,00	0,00	C
2.01.01.07.02	Empréstimos ou Financiamentos - no País - Circulante	1.270.154,28	C	83.326,91	46.813,83	1.233.641,20	C
2.01.01.07.03	Empréstimos ou Financiamentos - no Exterior - Circulante	0,00	C	0,00	0,00	0,00	C
2.01.01.07.04	Adiantamentos de Contrato de Câmbio	0,00	C	0,00	0,00	0,00	C
2.01.01.07.05	Arrendamento - no País - Circulante	0,00	C	0,00	0,00	0,00	C
2.01.01.07.06	Arrendamento - no Exterior - Circulante	0,00	C	0,00	0,00	0,00	C
2.01.01.07.50	(-) Juros a Apropriar Decorrentes de Ajuste a Valor Presente (AVP) - Empréstimos e Financiamentos - Circulante	0,00	C	0,00	0,00	0,00	C
2.01.01.07.90	Subconta - Adoção Inicial - Empréstimos e Financiamentos - Circulante	0,00	C	0,00	0,00	0,00	C

Relatório de Impressão de Pastas e Fichas

Nome Empresarial: ELO CONSULTORIA EMPRESARIAL E PRODUCAO DE EVENTOS LTDA

Período da Escrituração: 01/01/2022 a 31/12/2022

CNPJ: 00.714.403/0001-00

SCP:

Registro P030 - Identificação do período e forma de apuração do imposto de renda e da contribuição social sobre o lucro líquido das empresas tributadas pelo lucro presumido

Data Saldo Inicial	Data Saldo Final	Período de apuração
01/04/2022	30/06/2022	T02 - Segundo Trimestre

Registro P100 - Balanço Patrimonial

Código	Descrição	Saldo inicial	D/C	Total débitos	Total créditos	Saldo final	D/C
2.01.01.09	OBRIGAÇÕES FISCAIS - CIRCULANTE	15.779,00	C	15.619,80	18.690,26	18.849,46	C
2.01.01.09.01	IRRF a Recolher - Circulante	0,00	C	0,00	0,00	0,00	C
2.01.01.09.02	IPI a Recolher - Circulante	0,00	C	0,00	0,00	0,00	C
2.01.01.09.03	ICMS a Recolher - Circulante	0,00	C	0,00	0,00	0,00	C
2.01.01.09.04	PIS a Recolher - Circulante	1.368,10	C	2.840,72	2.150,21	677,59	C
2.01.01.09.05	COFINS a Recolher - Circulante	3.475,92	C	10.272,60	9.924,03	3.127,35	C
2.01.01.09.06	IOF a Recolher - Circulante	0,00	C	0,00	0,00	0,00	C
2.01.01.09.07	CIDE a Recolher - Circulante	0,00	C	0,00	0,00	0,00	C
2.01.01.09.08	Tributos Municipais a Recolher	10.934,98	C	2.506,48	6.616,02	15.044,52	C
2.01.01.09.09	Parcelamentos Especiais a Recolher - Tributos Federais - Circulante	0,00	C	0,00	0,00	0,00	C

Relatório de Impressão de Pastas e Fichas

Nome Empresarial: ELO CONSULTORIA EMPRESARIAL E PRODUCAO DE EVENTOS LTDA

Período da Escrituração: 01/01/2022 a 31/12/2022

CNPJ: 00.714.403/0001-00

SCP:

Registro P030 - Identificação do período e forma de apuração do imposto de renda e da contribuição social sobre o lucro líquido das empresas tributadas pelo lucro presumido

Data Saldo Inicial	Data Saldo Final	Período de apuração
01/04/2022	30/06/2022	T02 - Segundo Trimestre

Registro P100 - Balanço Patrimonial

Código	Descrição	Saldo inicial	D/C	Total débitos	Total créditos	Saldo final	D/C
2.01.01.09.10	Parcelamentos Especiais a Recolher - Tributos Estaduais e Municipais - Circulante	0,00	C	0,00	0,00	0,00	C
2.01.01.09.11	Contribuição a Recolher - Desoneração da Folha de Pagamento	0,00	C	0,00	0,00	0,00	C
2.01.01.09.12	Tributos Retidos a Recolher - Circulante	0,00	C	0,00	0,00	0,00	C
2.01.01.09.13	IRPJ a Recolher - Circulante	0,00	C	0,00	0,00	0,00	C
2.01.01.09.14	CSLL a Recolher - Circulante	0,00	C	0,00	0,00	0,00	C
2.01.01.09.28	Outros Tributos a Recolher - Circulante	0,00	C	0,00	0,00	0,00	C
2.01.01.11	VALORES MOBILIÁRIOS - HEDGE - NO PAÍS	0,00	C	0,00	0,00	0,00	C
2.01.01.11.01	Derivativos - Hedge Valor Justo - No País	0,00	C	0,00	0,00	0,00	C
2.01.01.11.02	Derivativos - Hedge Fluxo de Caixa - No País	0,00	C	0,00	0,00	0,00	C
2.01.01.11.03	Derivativos - Hedge Investimento no Exterior - No País	0,00	C	0,00	0,00	0,00	C

Relatório de Impressão de Pastas e Fichas

Nome Empresarial: ELO CONSULTORIA EMPRESARIAL E PRODUCAO DE EVENTOS LTDA

Período da Escrituração: 01/01/2022 a 31/12/2022

CNPJ: 00.714.403/0001-00

SCP:

Registro P030 - Identificação do período e forma de apuração do imposto de renda e da contribuição social sobre o lucro líquido das empresas tributadas pelo lucro presumido

Data Saldo Inicial	Data Saldo Final	Período de apuração
01/04/2022	30/06/2022	T02 - Segundo Trimestre

Registro P100 - Balanço Patrimonial

Código	Descrição	Saldo inicial	D/C	Total débitos	Total créditos	Saldo final	D/C
2.01.01.11.70	Subconta - Ajuste a Valor Justo - Valores Mobiliários - Hedge - No País	0,00	C	0,00	0,00	0,00	C
2.01.01.11.90	Subconta - Adoção Inicial - Valores Mobiliários - Hedge - No País	0,00	C	0,00	0,00	0,00	C
2.01.01.12	VALORES MOBILIÁRIOS - HEDGE - NO EXTERIOR	0,00	C	0,00	0,00	0,00	C
2.01.01.12.01	Derivativos - Hedge Valor Justo - No Exterior	0,00	C	0,00	0,00	0,00	C
2.01.01.12.02	Derivativos - Hedge Fluxo de Caixa - No Exterior	0,00	C	0,00	0,00	0,00	C
2.01.01.12.03	Derivativos - Hedge Investimento no Exterior - No Exterior	0,00	C	0,00	0,00	0,00	C
2.01.01.12.70	Subconta - Ajuste a Valor Justo - Valores Mobiliários - Hedge - No Exterior	0,00	C	0,00	0,00	0,00	C
2.01.01.12.90	Subconta - Adoção Inicial - Valores Mobiliários - Hedge - No Exterior	0,00	C	0,00	0,00	0,00	C
2.01.01.13	TÍTULOS DE DÍVIDA - CIRCULANTE	0,00	C	0,00	0,00	0,00	C
2.01.01.13.01	Debêntures a Pagar - Circulante	0,00	C	0,00	0,00	0,00	C

Relatório de Impressão de Pastas e Fichas

Nome Empresarial: ELO CONSULTORIA EMPRESARIAL E PRODUCAO DE EVENTOS LTDA

Período da Escrituração: 01/01/2022 a 31/12/2022

CNPJ: 00.714.403/0001-00

SCP:

Registro P030 - Identificação do período e forma de apuração do imposto de renda e da contribuição social sobre o lucro líquido das empresas tributadas pelo lucro presumido

Data Saldo Inicial	Data Saldo Final	Período de apuração
01/04/2022	30/06/2022	T02 - Segundo Trimestre

Registro P100 - Balanço Patrimonial

Código	Descrição	Saldo inicial	D/C	Total débitos	Total créditos	Saldo final	D/C
2.01.01.13.02	Prêmio na Emissão de Debêntures - Circulante	0,00	C	0,00	0,00	0,00	C
2.01.01.13.04	Notas Promissórias a Pagar	0,00	C	0,00	0,00	0,00	C
2.01.01.13.05	Bonds a Pagar	0,00	C	0,00	0,00	0,00	C
2.01.01.13.06	Certificados de Recebíveis Imobiliários - CRI	0,00	C	0,00	0,00	0,00	C
2.01.01.13.07	Certificados de Recebíveis do Agronegócio - CRA	0,00	C	0,00	0,00	0,00	C
2.01.01.13.25	Outros Títulos de Dívida a Pagar - Pelo Custo Amortizado - Circulante	0,00	C	0,00	0,00	0,00	C
2.01.01.13.27	(-) Custos a Amortizar - Títulos de Dívida - Circulante	0,00	C	0,00	0,00	0,00	C
2.01.01.13.28	Outros Títulos de Dívida a Pagar - Pelo Pelo Valor Justo(VJPR) - Circulante	0,00	C	0,00	0,00	0,00	C
2.01.01.13.29	(-) Deságio a Apropriar - Títulos de Dívida - Circulante	0,00	C	0,00	0,00	0,00	C
2.01.01.13.50	(-) Juros a Apropriar Decorrentes de Ajuste a Valor Presente (AVP) - Títulos de Dívida - Circulante	0,00	C	0,00	0,00	0,00	C

Relatório de Impressão de Pastas e Fichas

Nome Empresarial: ELO CONSULTORIA EMPRESARIAL E PRODUCAO DE EVENTOS LTDA

Período da Escrituração: 01/01/2022 a 31/12/2022

CNPJ: 00.714.403/0001-00

SCP:

Registro P030 - Identificação do período e forma de apuração do imposto de renda e da contribuição social sobre o lucro líquido das empresas tributadas pelo lucro presumido

Data Saldo Inicial	Data Saldo Final	Período de apuração
01/04/2022	30/06/2022	T02 - Segundo Trimestre

Registro P100 - Balanço Patrimonial

Código	Descrição	Saldo inicial	D/C	Total débitos	Total créditos	Saldo final	D/C
2.01.01.13.70	Subconta - Ajuste a Valor Justo - Títulos de Dívida a Pagar - Circulante	0,00	C	0,00	0,00	0,00	C
2.01.01.13.90	Subconta - Adoção Inicial - Títulos de Dívida - Circulante	0,00	C	0,00	0,00	0,00	C
2.01.01.15	PROVISÕES - CIRCULANTE	40.502,2 2	C	53.009,98	29.991,20	17.483,44	C
2.01.01.15.01	Provisão para o Imposto de Renda	22.697,7 9	C	32.939,99	20.464,10	10.221,90	C
2.01.01.15.02	Provisão para a Contribuição Social sobre o Lucro Líquido	17.804,4 3	C	20.069,99	9.527,10	7.261,54	C
2.01.01.15.03	Férias a Pagar	0,00	C	0,00	0,00	0,00	C
2.01.01.15.04	13º Salário a Pagar	0,00	C	0,00	0,00	0,00	C
2.01.01.15.05	Provisões de Natureza Trabalhista - Circulante	0,00	C	0,00	0,00	0,00	C
2.01.01.15.06	Provisões de Natureza Tributária - Circulante	0,00	C	0,00	0,00	0,00	C
2.01.01.15.07	Provisões de Natureza Cível - Circulante	0,00	C	0,00	0,00	0,00	C

Relatório de Impressão de Pastas e Fichas

Nome Empresarial: ELO CONSULTORIA EMPRESARIAL E PRODUCAO DE EVENTOS LTDA

Período da Escrituração: 01/01/2022 a 31/12/2022

CNPJ: 00.714.403/0001-00

SCP:

Registro P030 - Identificação do período e forma de apuração do imposto de renda e da contribuição social sobre o lucro líquido das empresas tributadas pelo lucro presumido

Data Saldo Inicial	Data Saldo Final	Período de apuração
01/04/2022	30/06/2022	T02 - Segundo Trimestre

Registro P100 - Balanço Patrimonial

Código	Descrição	Saldo inicial	D/C	Total débitos	Total créditos	Saldo final	D/C
2.01.01.15.28	Outras Provisões	0,00	C		0,00	0,00	C
2.01.01.15.50	(-) Juros a Apropriar Decorrentes de Ajuste a Valor Presente (AVP) - Provisões - Circulante	0,00	C		0,00	0,00	C
2.01.01.17	OUTRAS OBRIGAÇÕES - CIRCULANTE	677.899,07	C	11.704,26	0,00	666.194,81	C
2.01.01.17.01	Mútuos - Partes Não Relacionadas - No País - Ciculante	0,00	C		0,00	0,00	C
2.01.01.17.02	Mútuos - Partes Não Relacionadas - No Exterior - Ciculante	0,00	C		0,00	0,00	C
2.01.01.17.03	Mútuos - Partes Relacionadas - No País - Circulante	0,00	C		0,00	0,00	C
2.01.01.17.04	Mútuos - Partes Relacionadas - No Exterior - Circulante	0,00	C		0,00	0,00	C
2.01.01.17.09	Contraprestação Contingente Passiva - Combinação de Negócios - Circulante	0,00	C		0,00	0,00	C
2.01.01.17.10	Passivo Contingente Assumido em Combinação de Negócios - Circulante	0,00	C		0,00	0,00	C
2.01.01.17.11	Faturamento para Entrega Futura - Circulante	0,00	C		0,00	0,00	C

Relatório de Impressão de Pastas e Fichas

Nome Empresarial: ELO CONSULTORIA EMPRESARIAL E PRODUCAO DE EVENTOS LTDA

Período da Escrituração: 01/01/2022 a 31/12/2022

CNPJ: 00.714.403/0001-00

SCP:

Registro P030 - Identificação do período e forma de apuração do imposto de renda e da contribuição social sobre o lucro líquido das empresas tributadas pelo lucro presumido

Data Saldo Inicial	Data Saldo Final	Período de apuração
01/04/2022	30/06/2022	T02 - Segundo Trimestre

Registro P100 - Balanço Patrimonial

Código	Descrição	Saldo inicial	D/C	Total débitos	Total créditos	Saldo final	D/C
2.01.01.17.12	Juros sobre o Capital Próprio a Pagar - Circulante	0,00	C		0,00	0,00	C
2.01.01.17.13	Dividendos a Pagar - Circulante	0,00	C		0,00	0,00	C
2.01.01.17.15	Conta de Controle de Custo Contratado - Circulante	0,00	C		0,00	0,00	C
2.01.01.17.16	Conta de Controle de Custo Orçado - Circulante	0,00	C		0,00	0,00	C
2.01.01.17.25	Direitos Creditórios a Pagar - Circulante	0,00	C		0,00	0,00	C
2.01.01.17.28	Outras Obrigações - Circulante	677.899,07	C	11.704,26	0,00	666.194,81	C
2.01.01.17.50	(-)Juros a Apropriar Decorrentes de Ajuste a Valor Presente (AVP) - Outras Contas a Pagar - Circulante	0,00	C		0,00	0,00	C
2.01.01.17.60	CPC 47 - Passivos de Contrato - Circulante	0,00	C		0,00	0,00	C
2.01.01.19	Receitas Diferidas	0,00	C		0,00	0,00	C
2.01.01.19.01	Receitas Diferidas	0,00	C		0,00	0,00	C

Relatório de Impressão de Pastas e Fichas

Nome Empresarial: ELO CONSULTORIA EMPRESARIAL E PRODUCAO DE EVENTOS LTDA

Período da Escrituração: 01/01/2022 a 31/12/2022

CNPJ: 00.714.403/0001-00

SCP:

Registro P030 - Identificação do período e forma de apuração do imposto de renda e da contribuição social sobre o lucro líquido das empresas tributadas pelo lucro presumido

Data Saldo Inicial	Data Saldo Final	Período de apuração
01/04/2022	30/06/2022	T02 - Segundo Trimestre

Registro P100 - Balanço Patrimonial

Código	Descrição	Saldo inicial	D/C	Total débitos	Total créditos	Saldo final	D/C
2.01.01.19.02	(-) Custos Correspondentes às Receitas Diferidas	0,00	C	0,00	0,00	0,00	C
2.01.01.19.03	Subvenção Governamental a Apropriar	0,00	C	0,00	0,00	0,00	C
2.01.01.19.50	(-) Juros a Apropriar Decorrentes de Ajuste a Valor Presente (AVP) - Receitas Diferidas	0,00	C	0,00	0,00	0,00	C
2.02	PASSIVO NÃO-CIRCULANTE	0,00	C	942,70	56.562,00	55.619,30	C
2.02.01	OBRIGAÇÕES A LONGO PRAZO	0,00	C	942,70	56.562,00	55.619,30	C
2.02.01.01	EMPRÉSTIMOS E FINANCIAMENTOS - LONGO PRAZO	0,00	C	0,00	0,00	0,00	C
2.02.01.01.01	Fornecedores - No País - Longo Prazo	0,00	C	0,00	0,00	0,00	C
2.02.01.01.02	Fornecedores - No Exterior - Longo Prazo	0,00	C	0,00	0,00	0,00	C
2.02.01.01.03	Credores por Financiamento - Longo Prazo	0,00	C	0,00	0,00	0,00	C
2.02.01.01.04	Títulos a Pagar - Longo Prazo	0,00	C	0,00	0,00	0,00	C

Relatório de Impressão de Pastas e Fichas

Nome Empresarial: ELO CONSULTORIA EMPRESARIAL E PRODUCAO DE EVENTOS LTDA

Período da Escrituração: 01/01/2022 a 31/12/2022

CNPJ: 00.714.403/0001-00

SCP:

Registro P030 - Identificação do período e forma de apuração do imposto de renda e da contribuição social sobre o lucro líquido das empresas tributadas pelo lucro presumido

Data Saldo Inicial	Data Saldo Final	Período de apuração
01/04/2022	30/06/2022	T02 - Segundo Trimestre

Registro P100 - Balanço Patrimonial

Código	Descrição	Saldo inicial	D/C	Total débitos	Total créditos	Saldo final	D/C
2.02.01.01.05	Duplicatas Descontadas - Longo Prazo	0,00	C	0,00	0,00	0,00	C
2.02.01.01.06	Empréstimos ou Financiamentos - no País - Longo Prazo	0,00	C	0,00	0,00	0,00	C
2.02.01.01.07	Empréstimos ou Financiamentos - no Exterior - Longo Prazo	0,00	C	0,00	0,00	0,00	C
2.02.01.01.08	Adiantamentos de Contrato de Câmbio	0,00	C	0,00	0,00	0,00	C
2.02.01.01.09	Arrendamento - no País - Longo Prazo	0,00	C	0,00	0,00	0,00	C
2.02.01.01.10	Arrendamento - no Exterior - Longo Prazo	0,00	C	0,00	0,00	0,00	C
2.02.01.01.11	Adiantamento de Clientes - no País - Longo Prazo	0,00	C	0,00	0,00	0,00	C
2.02.01.01.12	Adiantamento de Clientes - no Exterior - Longo Prazo	0,00	C	0,00	0,00	0,00	C
2.02.01.01.50	(-)Juros a Apropriar Decorrentes de Ajuste a Valor Presente (AVP) - Empréstimos e Financiamentos - Longo Prazo	0,00	C	0,00	0,00	0,00	C
2.02.01.01.70	Subconta - Ajuste a Valor Justo - Empréstimos e Financiamentos - Longo Prazo	0,00	C	0,00	0,00	0,00	C

Relatório de Impressão de Pastas e Fichas

Nome Empresarial: ELO CONSULTORIA EMPRESARIAL E PRODUCAO DE EVENTOS LTDA

Período da Escrituração: 01/01/2022 a 31/12/2022

CNPJ: 00.714.403/0001-00

SCP:

Registro P030 - Identificação do período e forma de apuração do imposto de renda e da contribuição social sobre o lucro líquido das empresas tributadas pelo lucro presumido

Data Saldo Inicial	Data Saldo Final	Período de apuração
01/04/2022	30/06/2022	T02 - Segundo Trimestre

Registro P100 - Balanço Patrimonial

Código	Descrição	Saldo inicial	D/C	Total débitos	Total créditos	Saldo final	D/C
2.02.01.01.90	Subconta - Adoção Inicial - Empréstimos e Financiamentos - Longo Prazo	0,00	C	0,00	0,00	0,00	C
2.02.01.02	BENEFÍCIOS A EMPREGADOS - LONGO PRAZO	0,00	C	0,00	0,00	0,00	C
2.02.01.02.01	Benefícios Pós Emprego - Longo Prazo	0,00	C	0,00	0,00	0,00	C
2.02.01.02.02	Outro Benefícios de Longo Prazo - Longo Prazo	0,00	C	0,00	0,00	0,00	C
2.02.01.02.03	Benefícios Rescisórios - Longo Prazo	0,00	C	0,00	0,00	0,00	C
2.02.01.03	OBRIGAÇÕES FISCAIS - LONGO PRAZO	0,00	C	0,00	0,00	0,00	C
2.02.01.03.01	Parcelamentos Especiais e Ordinários a Recolher - Tributos Federais - Longo Prazo	0,00	C	0,00	0,00	0,00	C
2.02.01.03.02	Parcelamentos Especiais e Ordinários a Recolher - Tributos Estaduais e Municipais - Longo Prazo	0,00	C	0,00	0,00	0,00	C
2.02.01.03.28	Outros Tributos a Recolher - Longo Prazo	0,00	C	0,00	0,00	0,00	C
2.02.01.05	PASSIVOS FISCAIS DIFERIDOS - LONGO PRAZO	0,00	C	0,00	0,00	0,00	C

Relatório de Impressão de Pastas e Fichas

Nome Empresarial: ELO CONSULTORIA EMPRESARIAL E PRODUCAO DE EVENTOS LTDA

Período da Escrituração: 01/01/2022 a 31/12/2022

CNPJ: 00.714.403/0001-00

SCP:

Registro P030 - Identificação do período e forma de apuração do imposto de renda e da contribuição social sobre o lucro líquido das empresas tributadas pelo lucro presumido

Data Saldo Inicial	Data Saldo Final	Período de apuração
01/04/2022	30/06/2022	T02 - Segundo Trimestre

Registro P100 - Balanço Patrimonial

Código	Descrição	Saldo inicial	D/C	Total débitos	Total créditos	Saldo final	D/C
2.02.01.05.01	Débitos Fiscais IRPJ - Diferenças Temporárias - Longo Prazo	0,00	C	0,00	0,00	0,00	C
2.02.01.05.02	Débitos Fiscais CSLL - Diferenças Temporárias - Longo Prazo	0,00	C	0,00	0,00	0,00	C
2.02.01.07	TÍTULOS DE DÍVIDA - LONGO PRAZO	0,00	C	0,00	0,00	0,00	C
2.02.01.07.01	Debêntures a Pagar - Longo Prazo	0,00	C	0,00	0,00	0,00	C
2.02.01.07.02	Prêmio na Emissão de Debêntures - Longo Prazo	0,00	C	0,00	0,00	0,00	C
2.02.01.07.04	Notas Promissórias a Pagar - Longo Prazo	0,00	C	0,00	0,00	0,00	C
2.02.01.07.05	Bonds a Pagar	0,00	C	0,00	0,00	0,00	C
2.02.01.07.06	Certificados de Recebíveis Imobiliários(CRI) - Longo Prazo	0,00	C	0,00	0,00	0,00	C
2.02.01.07.07	Certificados de Recebíveis do Agronegócio(CRA) - Longo Prazo	0,00	C	0,00	0,00	0,00	C
2.02.01.07.25	Outros Títulos de Dívida a Pagar - - Pelo Custo Amortizado - Longo Prazo	0,00	C	0,00	0,00	0,00	C

Relatório de Impressão de Pastas e Fichas

Nome Empresarial: ELO CONSULTORIA EMPRESARIAL E PRODUCAO DE EVENTOS LTDA

Período da Escrituração: 01/01/2022 a 31/12/2022

CNPJ: 00.714.403/0001-00

SCP:

Registro P030 - Identificação do período e forma de apuração do imposto de renda e da contribuição social sobre o lucro líquido das empresas tributadas pelo lucro presumido

Data Saldo Inicial	Data Saldo Final	Período de apuração
01/04/2022	30/06/2022	T02 - Segundo Trimestre

Registro P100 - Balanço Patrimonial

Código	Descrição	Saldo inicial	D/C	Total débitos	Total créditos	Saldo final	D/C
2.02.01.07.27	(-) Custos a Amortizar - Títulos de Dívida - Longo Prazo	0,00	C		0,00	0,00	C
2.02.01.07.28	Outros Títulos de Dívida a Pagar - Pelo Valor Justo(VJPR) - - Longo Prazo	0,00	C		0,00	0,00	C
2.02.01.07.29	(-) Deságio a Apropriar - Debêntures - Longo Prazo	0,00	C		0,00	0,00	C
2.02.01.07.70	Subconta - Ajuste a Valor Justo - Títulos de Dívida a Pagar - - Longo Prazo	0,00	C		0,00	0,00	C
2.02.01.09	PROVISÕES - LONGO PRAZO	0,00	C		0,00	0,00	C
2.02.01.09.01	Provisões de Natureza Trabalhista - Longo Prazo	0,00	C		0,00	0,00	C
2.02.01.09.02	Provisões de Natureza Tributária - Longo Prazo	0,00	C		0,00	0,00	C
2.02.01.09.03	Provisões de Natureza Cível - Longo Prazo	0,00	C		0,00	0,00	C
2.02.01.09.28	Outras Provisões - Longo Prazo	0,00	C		0,00	0,00	C
2.02.01.10	OBRIGAÇÕES FISCAIS - LONGO PRAZO	0,00	C	942,70	56.562,00	55.619,30	C

Relatório de Impressão de Pastas e Fichas

Nome Empresarial: ELO CONSULTORIA EMPRESARIAL E PRODUCAO DE EVENTOS LTDA

Período da Escrituração: 01/01/2022 a 31/12/2022

CNPJ: 00.714.403/0001-00

SCP:

Registro P030 - Identificação do período e forma de apuração do imposto de renda e da contribuição social sobre o lucro líquido das empresas tributadas pelo lucro presumido

Data Saldo Inicial	Data Saldo Final	Período de apuração
01/04/2022	30/06/2022	T02 - Segundo Trimestre

Registro P100 - Balanço Patrimonial

Código	Descrição	Saldo inicial	D/C	Total débitos	Total créditos	Saldo final	D/C
2.02.01.10.01	IRRF a Recolher - Longo Prazo	0,00	C		0,00	0,00	C
2.02.01.10.02	IPi a Recolher - Longo Prazo	0,00	C		0,00	0,00	C
2.02.01.10.03	ICMS a Recolher - Longo Prazo	0,00	C		0,00	0,00	C
2.02.01.10.04	PIS a Recolher - Longo Prazo	0,00	C		0,00	0,00	C
2.02.01.10.05	COFINS a Recolher - Longo Prazo	0,00	C		0,00	0,00	C
2.02.01.10.06	IOF a Recolher - Longo Prazo	0,00	C		0,00	0,00	C
2.02.01.10.07	CIDE a Recolher - Longo Prazo	0,00	C		0,00	0,00	C
2.02.01.10.08	Tributos Municipais a Recolher - Longo Prazo	0,00	C		0,00	0,00	C
2.02.01.10.09	Parcelamentos Especiais a Recolher - Tributos Federais - Longo Prazo	0,00	C	942,70	56.562,00	55.619,30	C
2.02.01.10.10	Parcelamentos Especiais a Recolher - Tributos Estaduais e Municipais - Longo Prazo	0,00	C	0,00	0,00	0,00	C

Relatório de Impressão de Pastas e Fichas

Nome Empresarial: ELO CONSULTORIA EMPRESARIAL E PRODUCAO DE EVENTOS LTDA

Período da Escrituração: 01/01/2022 a 31/12/2022

CNPJ: 00.714.403/0001-00

SCP:

Registro P030 - Identificação do período e forma de apuração do imposto de renda e da contribuição social sobre o lucro líquido das empresas tributadas pelo lucro presumido

Data Saldo Inicial	Data Saldo Final	Período de apuração
01/04/2022	30/06/2022	T02 - Segundo Trimestre

Registro P100 - Balanço Patrimonial

Código	Descrição	Saldo inicial	D/C	Total débitos	Total créditos	Saldo final	D/C
2.02.01.10.11	Contribuição a Recolher - Desoneração da Folha de Pagamento - Longo Prazo	0,00	C	0,00	0,00	0,00	C
2.02.01.10.28	Outros Tributos a Recolher - Longo Prazo	0,00	C	0,00	0,00	0,00	C
2.02.01.11	OUTRAS OBRIGAÇÕES - LONGO PRAZO	0,00	C	0,00	0,00	0,00	C
2.02.01.11.01	Mútuos - Partes Não Relacionadas - No País - Longo Prazo	0,00	C	0,00	0,00	0,00	C
2.02.01.11.02	Mútuos - Partes Não Relacionadas - Longo Prazo	0,00	C	0,00	0,00	0,00	C
2.02.01.11.03	Mútuos - Partes Relacionadas - No País - Longo Prazo	0,00	C	0,00	0,00	0,00	C
2.02.01.11.04	Mútuos - Partes Relacionadas - No Exterior - Longo Prazo	0,00	C	0,00	0,00	0,00	C
2.02.01.11.10	Passivo Contingente Assumido em Combinação de Negócios - Longo Prazo	0,00	C	0,00	0,00	0,00	C
2.02.01.11.13	Adiantamento para Futuro Aumento de Capital - Passivo - Longo Prazo	0,00	C	0,00	0,00	0,00	C
2.02.01.11.15	Conta de Controle de Custo Contratado - Longo Prazo	0,00	C	0,00	0,00	0,00	C

Relatório de Impressão de Pastas e Fichas

Nome Empresarial: ELO CONSULTORIA EMPRESARIAL E PRODUCAO DE EVENTOS LTDA

Período da Escrituração: 01/01/2022 a 31/12/2022

CNPJ: 00.714.403/0001-00

SCP:

Registro P030 - Identificação do período e forma de apuração do imposto de renda e da contribuição social sobre o lucro líquido das empresas tributadas pelo lucro presumido

Data Saldo Inicial	Data Saldo Final	Período de apuração
01/04/2022	30/06/2022	T02 - Segundo Trimestre

Registro P100 - Balanço Patrimonial

Código	Descrição	Saldo inicial	D/C	Total débitos	Total créditos	Saldo final	D/C
2.02.01.11.16	Conta de Controle de Custo Orçado - Longo Prazo	0,00	C	0,00	0,00	0,00	C
2.02.01.11.22	(-) Ajuste a Valor Presente - Outras Contas a Pagar - Longo Prazo	0,00	C	0,00	0,00	0,00	C
2.02.01.11.28	Outras Obrigações - Longo Prazo	0,00	C	0,00	0,00	0,00	C
2.02.01.11.50	(-) Juros a Apropriar Decorrentes de Ajuste a Valor Presente (AVP) Outras Obrigações - Longo Prazo	0,00	C	0,00	0,00	0,00	C
2.02.01.11.60	CPC 47 - Passivos de Contrato - Longo Prazo	0,00	C	0,00	0,00	0,00	C
2.02.01.11.70	Subconta - Ajuste a Valor Justo - Outras Obrigações - Longo Prazo	0,00	C	0,00	0,00	0,00	C
2.02.01.11.90	Subconta - Adoção Inicial - Outras Obrigações - Longo Prazo	0,00	C	0,00	0,00	0,00	C
2.02.01.21	RECEITAS DIFERIDAS	0,00	C	0,00	0,00	0,00	C
2.02.01.21.01	Receitas Diferidas	0,00	C	0,00	0,00	0,00	C
2.02.01.21.02	(-) Custos Correspondentes às Receitas Diferidas	0,00	C	0,00	0,00	0,00	C

Relatório de Impressão de Pastas e Fichas

Nome Empresarial: ELO CONSULTORIA EMPRESARIAL E PRODUCAO DE EVENTOS LTDA

Período da Escrituração: 01/01/2022 a 31/12/2022

CNPJ: 00.714.403/0001-00

SCP:

Registro P030 - Identificação do período e forma de apuração do imposto de renda e da contribuição social sobre o lucro líquido das empresas tributadas pelo lucro presumido

Data Saldo Inicial	Data Saldo Final	Período de apuração
01/04/2022	30/06/2022	T02 - Segundo Trimestre

Registro P100 - Balanço Patrimonial

Código	Descrição	Saldo inicial	D/C	Total débitos	Total créditos	Saldo final	D/C
2.02.01.21.03	Subvenção Governamental a Apropriar	0,00	C		0,00	0,00	C
2.02.01.21.50	(-) Juros a Apropriar Decorrentes de Ajuste a Valor Presente (AVP) - Receita Diferida - Longo Prazo	0,00	C		0,00	0,00	C
2.02.01.21.70	Subconta - Ajuste a Valor Justo - Receita Diferida - Longo Prazo	0,00	C		0,00	0,00	C
2.02.01.21.90	Subconta - Adoção Inicial - Receita Diferida - Longo Prazo	0,00	C		0,00	0,00	C
2.03	PATRIMÔNIO LÍQUIDO	1.742.567,60	D		0,00	1.742.567,60	D
2.03.01	CAPITAL SOCIAL	385.000,00	C		0,00	385.000,00	C
2.03.01.01	CAPITAL REALIZADO - DE RESIDENTE NO PAÍS	385.000,00	C		0,00	385.000,00	C
2.03.01.01.01	Capital Subscrito de Domiciliados e Residentes no País	385.000,00	C		0,00	385.000,00	C
2.03.01.01.21	(-) Capital a Integralizar de Domiciliados e Residentes no País	0,00	C		0,00	0,00	C
2.03.01.02	CAPITAL REALIZADO - DE NÃO RESIDENTE NO PAÍS	0,00	C		0,00	0,00	C

Relatório de Impressão de Pastas e Fichas

Nome Empresarial: ELO CONSULTORIA EMPRESARIAL E PRODUCAO DE EVENTOS LTDA

Período da Escrituração: 01/01/2022 a 31/12/2022

CNPJ: 00.714.403/0001-00

SCP:

Registro P030 - Identificação do período e forma de apuração do imposto de renda e da contribuição social sobre o lucro líquido das empresas tributadas pelo lucro presumido

Data Saldo Inicial	Data Saldo Final	Período de apuração
01/04/2022	30/06/2022	T02 - Segundo Trimestre

Registro P100 - Balanço Patrimonial

Código	Descrição	Saldo inicial	D/C	Total débitos	Total créditos	Saldo final	D/C
2.03.01.02.01	Capital Subscrito de Domiciliados e Residentes no Exterior	0,00	C	0,00	0,00	0,00	C
2.03.01.02.10	(-) Capital a Integralizar de Domiciliados e Residentes no Exterior	0,00	C	0,00	0,00	0,00	C
2.03.01.10	GASTOS COM EMISSÕES DE TÍTULOS PATRIMONIAIS	0,00	C	0,00	0,00	0,00	C
2.03.01.10.01	(-) Gastos com Emissão de Ações	0,00	C	0,00	0,00	0,00	C
2.03.02	RESERVAS	0,00	C	0,00	0,00	0,00	C
2.03.02.01	RESERVAS DE CAPITAL	0,00	C	0,00	0,00	0,00	C
2.03.02.01.01	Ágio na Emissão de Ações	0,00	C	0,00	0,00	0,00	C
2.03.02.01.02	Reserva Especial de Ágio na Incorporação	0,00	C	0,00	0,00	0,00	C
2.03.02.01.03	Alienação de Partes Beneficiárias e Bônus de Subscrição	0,00	C	0,00	0,00	0,00	C
2.03.02.01.11	Doações e Subvenções para Investimentos (Reserva constituída até 31/12/2007)	0,00	C	0,00	0,00	0,00	C

Relatório de Impressão de Pastas e Fichas

Nome Empresarial: ELO CONSULTORIA EMPRESARIAL E PRODUCAO DE EVENTOS LTDA

Período da Escrituração: 01/01/2022 a 31/12/2022

CNPJ: 00.714.403/0001-00

SCP:

Registro P030 - Identificação do período e forma de apuração do imposto de renda e da contribuição social sobre o lucro líquido das empresas tributadas pelo lucro presumido

Data Saldo Inicial	Data Saldo Final	Período de apuração
01/04/2022	30/06/2022	T02 - Segundo Trimestre

Registro P100 - Balanço Patrimonial

Código	Descrição	Saldo inicial	D/C	Total débitos	Total créditos	Saldo final	D/C
2.03.02.01.12	Prêmio Recebido na Emissão de Debêntures (Reserva constituída até 31/12/2007)	0,00	C	0,00	0,00	0,00	C
2.03.02.01.99	Outras Reservas de Capital	0,00	C	0,00	0,00	0,00	C
2.03.02.02	RESERVAS DE REAVLIAÇÃO	0,00	C	0,00	0,00	0,00	C
2.03.02.02.01	Reavaliação de Ativos Próprios	0,00	C	0,00	0,00	0,00	C
2.03.02.02.02	Reavaliação de Ativos em Coligadas/Controladas avaliados pelo MEP	0,00	C	0,00	0,00	0,00	C
2.03.02.03	RESERVAS DE LUCROS	0,00	C	0,00	0,00	0,00	C
2.03.02.03.01	Reserva Legal	0,00	C	0,00	0,00	0,00	C
2.03.02.03.02	Reserva Estatutária	0,00	C	0,00	0,00	0,00	C
2.03.02.03.03	Reserva para Contingência	0,00	C	0,00	0,00	0,00	C
2.03.02.03.04	Reserva de Incentivos Fiscais	0,00	C	0,00	0,00	0,00	C

Relatório de Impressão de Pastas e Fichas

Nome Empresarial: ELO CONSULTORIA EMPRESARIAL E PRODUCAO DE EVENTOS LTDA

Período da Escrituração: 01/01/2022 a 31/12/2022

CNPJ: 00.714.403/0001-00

SCP:

Registro P030 - Identificação do período e forma de apuração do imposto de renda e da contribuição social sobre o lucro líquido das empresas tributadas pelo lucro presumido

Data Saldo Inicial	Data Saldo Final	Período de apuração
01/04/2022	30/06/2022	T02 - Segundo Trimestre

Registro P100 - Balanço Patrimonial

Código	Descrição	Saldo inicial	D/C	Total débitos	Total créditos	Saldo final	D/C
2.03.02.03.05	Reserva de Lucros para Expansão	0,00	C	0,00	0,00	0,00	C
2.03.02.03.06	Reserva de Lucros a Realizar	0,00	C	0,00	0,00	0,00	C
2.03.02.03.07	Reserva Especial para Dividendo Obrigatório não Distribuído	0,00	C	0,00	0,00	0,00	C
2.03.02.03.08	Reserva de Prêmio na Emissão de Debêntures	0,00	C	0,00	0,00	0,00	C
2.03.02.03.09	Reserva para Aumento de Capital (Lei nº 9.249/1995, art. 9º, § 9º)	0,00	C	0,00	0,00	0,00	C
2.03.02.03.99	Outras Reservas de Lucros	0,00	C	0,00	0,00	0,00	C
2.03.03	AJUSTES DE AVALIAÇÃO PATRIMONIAL	0,00	C	0,00	0,00	0,00	C
2.03.03.01	AJUSTES DE AVALIAÇÃO PATRIMONIAL	0,00	C	0,00	0,00	0,00	C
2.03.03.01.01	Contrapartidas Ajustes Ativos Financeiros Disponíveis para Venda	0,00	C	0,00	0,00	0,00	C
2.03.03.01.02	Contrapartidas Ajustes em Operações de Hedge	0,00	C	0,00	0,00	0,00	C

Relatório de Impressão de Pastas e Fichas

Nome Empresarial: ELO CONSULTORIA EMPRESARIAL E PRODUCAO DE EVENTOS LTDA

Período da Escrituração: 01/01/2022 a 31/12/2022

CNPJ: 00.714.403/0001-00

SCP:

Registro P030 - Identificação do período e forma de apuração do imposto de renda e da contribuição social sobre o lucro líquido das empresas tributadas pelo lucro presumido

Data Saldo Inicial	Data Saldo Final	Período de apuração
01/04/2022	30/06/2022	T02 - Segundo Trimestre

Registro P100 - Balanço Patrimonial

Código	Descrição	Saldo inicial	D/C	Total débitos	Total créditos	Saldo final	D/C
2.03.03.01.03	Contrapartida da Diferença Positiva de Ativo Imobilizado Transferido para Propriedade para Investimento	0,00	C		0,00	0,00	C
2.03.03.01.04	Contrapartida de Ajustes dos Planos de Benefícios a Empregados	0,00	C		0,00	0,00	C
2.03.03.01.05	Contrapartida de Ajustes do Ativo Imobilizado e de Propriedades para Investimento - Adoção Inicial CPCs	0,00	C		0,00	0,00	C
2.03.03.01.06	Ajustes Acumulados de Conversão	0,00	C		0,00	0,00	C
2.03.03.01.30	(-) Ajustes de Avaliação Patrimonial Negativos	0,00	C		0,00	0,00	C
2.03.03.01.90	Outros Resultados Abrangentes - Ajustes de Avaliação Patrimonial	0,00	C		0,00	0,00	C
2.03.03.02	AJUSTES DE AVALIAÇÃO PATRIMONIAL - REFLEXOS	0,00	C		0,00	0,00	C
2.03.03.02.01	Contrapartidas Ajustes Ativos Financeiros Disponíveis para Venda - Reflexa	0,00	C		0,00	0,00	C
2.03.03.02.02	Contrapartidas Ajustes em Operações de Hedge - Reflexa	0,00	C		0,00	0,00	C
2.03.03.02.03	Contrapartida Diferença Positiva de Ativo Imobilizado Transferido para Propriedades para Investimento - Reflexa	0,00	C		0,00	0,00	C

Relatório de Impressão de Pastas e Fichas

Nome Empresarial: ELO CONSULTORIA EMPRESARIAL E PRODUCAO DE EVENTOS LTDA

Período da Escrituração: 01/01/2022 a 31/12/2022

CNPJ: 00.714.403/0001-00

SCP:

Registro P030 - Identificação do período e forma de apuração do imposto de renda e da contribuição social sobre o lucro líquido das empresas tributadas pelo lucro presumido

Data Saldo Inicial	Data Saldo Final	Período de apuração
01/04/2022	30/06/2022	T02 - Segundo Trimestre

Registro P100 - Balanço Patrimonial

Código	Descrição	Saldo inicial	D/C	Total débitos	Total créditos	Saldo final	D/C
2.03.03.02.04	Contrapartida Ajustes Planos de Benefícios a Empregados - Reflexa	0,00	C		0,00	0,00	C
2.03.03.02.05	Contrapartida Ajustes Imobilizado e Propriedades para Investimento - Adoção Inicial CPCs - Reflexa	0,00	C		0,00	0,00	C
2.03.03.02.06	Ajustes Acumulados de Conversão - Reflexa	0,00	C		0,00	0,00	C
2.03.03.02.30	(-) Ajustes de Avaliação Patrimonial Negativos - Reflexa	0,00	C		0,00	0,00	C
2.03.03.02.90	Outros Resultados Abrangentes - Ajustes de Avaliação Patrimonial - Reflexa	0,00	C		0,00	0,00	C
2.03.04	OUTRAS CONTAS DO PATRIMÔNIO LÍQUIDO	2.127.567,60	D		0,00	2.127.567,60	D
2.03.04.01	OUTRAS CONTAS DO PATRIMÔNIO LÍQUIDO	2.127.567,60	D		0,00	2.127.567,60	D
2.03.04.01.01	Lucros Acumulados e/ou Saldo à Disposição da Assembléia	0,00	C		0,00	0,00	C
2.03.04.01.05	Contraprestação Contingente - Combinação de Negócios - Patrimônio Líquido	0,00	C		0,00	0,00	C
2.03.04.01.10	Ajustes de Exercícios Anteriores	0,00	C		0,00	0,00	C

Relatório de Impressão de Pastas e Fichas

Nome Empresarial: ELO CONSULTORIA EMPRESARIAL E PRODUCAO DE EVENTOS LTDA

Período da Escrituração: 01/01/2022 a 31/12/2022

CNPJ: 00.714.403/0001-00

SCP:

Registro P030 - Identificação do período e forma de apuração do imposto de renda e da contribuição social sobre o lucro líquido das empresas tributadas pelo lucro presumido

Data Saldo Inicial	Data Saldo Final	Período de apuração
01/04/2022	30/06/2022	T02 - Segundo Trimestre

Registro P100 - Balanço Patrimonial

Código	Descrição	Saldo inicial	D/C	Total débitos	Total créditos	Saldo final	D/C
2.03.04.01.11	(-) Prejuízos Acumulados	2.127,56 7,60	D	0,00	0,00	2.127.567,60	D
2.03.04.01.12	(-) Ações em Tesouraria	0,00	C	0,00	0,00	0,00	C
2.03.04.01.15	(-) Transações de Capital	0,00	C	0,00	0,00	0,00	C
2.03.04.01.90	Contas do Patrimônio Líquido Não Classificadas	0,00	C	0,00	0,00	0,00	C

Data Saldo Inicial	Data Saldo Final	Período de apuração
01/07/2022	30/09/2022	T03 - Terceiro Trimestre

Registro P100 - Balanço Patrimonial

Código	Descrição	Saldo inicial	D/C	Total débitos	Total créditos	Saldo final	D/C
1	ATIVO	356.238,50	D	1.970.468,21	1.543.382,97	783.323,74	D
1.01	ATIVO CIRCULANTE	356.238,50	D	1.970.468,21	1.543.382,97	783.323,74	D
1.01.01	DISPONIBILIDADES	138.896,72	D	839.941,26	828.913,75	149.924,23	D

Relatório de Impressão de Pastas e Fichas

Nome Empresarial: ELO CONSULTORIA EMPRESARIAL E PRODUCAO DE EVENTOS LTDA

Período da Escrituração: 01/01/2022 a 31/12/2022

CNPJ: 00.714.403/0001-00

SCP:

Registro P030 - Identificação do período e forma de apuração do imposto de renda e da contribuição social sobre o lucro líquido das empresas tributadas pelo lucro presumido

Data Saldo Inicial	Data Saldo Final	Período de apuração
01/07/2022	30/09/2022	T03 - Terceiro Trimestre

Registro P100 - Balanço Patrimonial

Código	Descrição	Saldo inicial	D/C	Total débitos	Total créditos	Saldo final	D/C
1.01.01.01	CAIXA GERAL	1.557,13	D	32.589,43	28.491,16	5.655,40	D
1.01.01.01.01	Caixa Matriz	1.557,13	D	32.589,43	28.491,16	5.655,40	D
1.01.01.01.02	Caixa Filiais	0,00	C	0,00	0,00	0,00	C
1.01.01.02	DEPÓSITOS BANCÁRIOS À VISTA	2.013,39	D	798.797,79	797.922,59	2.888,59	D
1.01.01.02.01	Bancos Conta Movimento - No País	2.013,39	D	798.797,79	797.922,59	2.888,59	D
1.01.01.02.02	Bancos Conta Movimento - No Exterior	0,00	C	0,00	0,00	0,00	C
1.01.01.04	NUMERÁRIOS EM TRÂNSITO	0,00	C	0,00	0,00	0,00	C
1.01.01.04.01	Numerários em Trânsito	0,00	C	0,00	0,00	0,00	C
1.01.01.05	VALORES MOBILIÁRIOS - NÃO HEDGE - NO PAÍS	110.134,86	D	8.554,04	2.500,00	116.188,90	D
1.01.01.05.01	Títulos para Negociação - Mensurados a Valor Justo Por Meio do Resultado (VJPR) - No País	0,00	C	0,00	0,00	0,00	C

Relatório de Impressão de Pastas e Fichas

Nome Empresarial: ELO CONSULTORIA EMPRESARIAL E PRODUCAO DE EVENTOS LTDA

Período da Escrituração: 01/01/2022 a 31/12/2022

CNPJ: 00.714.403/0001-00

SCP:

Registro P030 - Identificação do período e forma de apuração do imposto de renda e da contribuição social sobre o lucro líquido das empresas tributadas pelo lucro presumido

Data Saldo Inicial	Data Saldo Final	Período de apuração
01/07/2022	30/09/2022	T03 - Terceiro Trimestre

Registro P100 - Balanço Patrimonial

Código	Descrição	Saldo inicial	D/C	Total débitos	Total créditos	Saldo final	D/C
1.01.01.05.02	Títulos Disponíveis para Venda - No País	0,00	C	0,00	0,00	0,00	C
1.01.01.05.03	Títulos Mantidos até o Vencimento - No País	0,00	C	0,00	0,00	0,00	C
1.01.01.05.10	Debêntures Emitidas por Partes Relacionadas - No País	0,00	C	0,00	0,00	0,00	C
1.01.01.05.11	Debêntures Emitidas por Partes Não Relacionadas - No País	0,00	C	0,00	0,00	0,00	C
1.01.01.05.15	Outros Empréstimos e Recebíveis - No País	110.134,86	D	8.554,04	2.500,00	116.188,90	D
1.01.01.05.50	(-) Juros a Apropriar Decorrentes de Ajuste a Valor Presente (AVP) - Valores Mobiliários - No País	0,00	C	0,00	0,00	0,00	C
1.01.01.05.55	(-) Perdas por Redução ao Valor Recuperável (Impairment)- Valores Mobiliários - No País	0,00	C	0,00	0,00	0,00	C
1.01.01.05.70	Subconta - Ajuste a Valor Justo - Valores Mobiliários - Não Hedge -No País	0,00	C	0,00	0,00	0,00	C
1.01.01.05.90	Subconta - Adoção Inicial - Valores Mobiliários - Não Hedge - No País	0,00	C	0,00	0,00	0,00	C
1.01.01.06	VALORES MOBILIÁRIOS - HEDGE - NO PAÍS	0,00	C	0,00	0,00	0,00	C

Relatório de Impressão de Pastas e Fichas

Nome Empresarial: ELO CONSULTORIA EMPRESARIAL E PRODUCAO DE EVENTOS LTDA

Período da Escrituração: 01/01/2022 a 31/12/2022

CNPJ: 00.714.403/0001-00

SCP:

Registro P030 - Identificação do período e forma de apuração do imposto de renda e da contribuição social sobre o lucro líquido das empresas tributadas pelo lucro presumido

Data Saldo Inicial	Data Saldo Final	Período de apuração
01/07/2022	30/09/2022	T03 - Terceiro Trimestre

Registro P100 - Balanço Patrimonial

Código	Descrição	Saldo inicial	D/C	Total débitos	Total créditos	Saldo final	D/C
1.01.01.06.01	Derivativos - Hedge Valor Justo - No País	0,00	C	0,00	0,00	0,00	C
1.01.01.06.02	Derivativos - Hedge Fluxo de Caixa - No País	0,00	C	0,00	0,00	0,00	C
1.01.01.06.03	Derivativos - Hedge Investimento no Exterior - No País	0,00	C	0,00	0,00	0,00	C
1.01.01.06.70	Subconta - Ajuste a Valor Justo - Valores Mobiliários - Hedge - No País	0,00	C	0,00	0,00	0,00	C
1.01.01.06.90	Subconta - Adoção Inicial - Valores Mobiliários - Hedge - No País	0,00	C	0,00	0,00	0,00	C
1.01.01.09	VALORES MOBILIÁRIOS - NÃO HEDGE - NO EXTERIOR	0,00	C	0,00	0,00	0,00	C
1.01.01.09.01	Títulos para Negociação - Mensurados a Valor Justo por Meio de Resultado (VJPR) - No Exterior	0,00	C	0,00	0,00	0,00	C
1.01.01.09.02	Títulos Disponíveis para Venda - No Exterior	0,00	C	0,00	0,00	0,00	C
1.01.01.09.03	Títulos Mantidos até o Vencimento - No Exterior	0,00	C	0,00	0,00	0,00	C
1.01.01.09.10	Debêntures emitidas por Partes Relacionadas - No Exterior	0,00	C	0,00	0,00	0,00	C

Relatório de Impressão de Pastas e Fichas

Nome Empresarial: ELO CONSULTORIA EMPRESARIAL E PRODUCAO DE EVENTOS LTDA

Período da Escrituração: 01/01/2022 a 31/12/2022

CNPJ: 00.714.403/0001-00

SCP:

Registro P030 - Identificação do período e forma de apuração do imposto de renda e da contribuição social sobre o lucro líquido das empresas tributadas pelo lucro presumido

Data Saldo Inicial	Data Saldo Final	Período de apuração
01/07/2022	30/09/2022	T03 - Terceiro Trimestre

Registro P100 - Balanço Patrimonial

Código	Descrição	Saldo inicial	D/C	Total débitos	Total créditos	Saldo final	D/C
1.01.01.09.11	Debêntures emitidas por Partes Não Relacionadas - No Exterior	0,00	C	0,00	0,00	0,00	C
1.01.01.09.15	Outros Empréstimos e Recebíveis - No Exterior	0,00	C	0,00	0,00	0,00	C
1.01.01.09.50	(-) Juros a Apropriar Decorrentes de Ajuste a Valor Presente (AVP) - Valores Mobiliários - No Exterior	0,00	C	0,00	0,00	0,00	C
1.01.01.09.55	(-) Perdas por Redução ao Valor Recuperável (Impairment)- Valores Mobiliários - No Exterior	0,00	C	0,00	0,00	0,00	C
1.01.01.09.70	Subconta - Ajuste a Valor Justo - Não Hedge - No Exterior	0,00	C	0,00	0,00	0,00	C
1.01.01.09.90	Subconta - Adoção Inicial - Valores Mobiliários - Não Hedge - No Exterior	0,00	C	0,00	0,00	0,00	C
1.01.01.10	VALORES MOBILIÁRIOS - HEDGE - NO EXTERIOR	0,00	C	0,00	0,00	0,00	C
1.01.01.10.01	Derivativos - Hedge Valor Justo - No Exterior	0,00	C	0,00	0,00	0,00	C
1.01.01.10.02	Derivativos - Hedge Fluxo de Caixa - No Exterior	0,00	C	0,00	0,00	0,00	C
1.01.01.10.03	Derivativos - Hedge Investimento no Exterior - No Exterior	0,00	C	0,00	0,00	0,00	C

Relatório de Impressão de Pastas e Fichas

Nome Empresarial: ELO CONSULTORIA EMPRESARIAL E PRODUCAO DE EVENTOS LTDA

Período da Escrituração: 01/01/2022 a 31/12/2022

CNPJ: 00.714.403/0001-00

SCP:

Registro P030 - Identificação do período e forma de apuração do imposto de renda e da contribuição social sobre o lucro líquido das empresas tributadas pelo lucro presumido

Data Saldo Inicial	Data Saldo Final	Período de apuração
01/07/2022	30/09/2022	T03 - Terceiro Trimestre

Registro P100 - Balanço Patrimonial

Código	Descrição	Saldo inicial	D/C	Total débitos	Total créditos	Saldo final	D/C
1.01.01.10.70	Subconta - Ajuste a Valor Justo - Valores Mobiliários - Hedge - No Exterior	0,00	C		0,00	0,00	C
1.01.01.10.90	Subconta - Adoção Inicial - Valores Mobiliários - Hedge - No Exterior	0,00	C		0,00	0,00	C
1.01.01.40	RECURSOS NO EXTERIOR DECORRENTES DE EXPORTAÇÃO	0,00	C		0,00	0,00	C
1.01.01.40.01	Recursos no Exterior Decorrentes de Exportação	0,00	C		0,00	0,00	C
1.01.01.99	OUTRAS DISPONIBILIDADES	25.191,34	D		0,00	25.191,34	D
1.01.01.99.01	Outras Disponibilidades	25.191,34	D		0,00	25.191,34	D
1.01.02	CRÉDITOS	217.341,78	D	1.130.526,95	714.469,22	633.399,51	D
1.01.02.01	ADIANTAMENTOS	195.159,62	D	65.000,00	0,00	260.159,62	D
1.01.02.01.01	Adiantamentos a Fornecedores - no País - Circulante	0,00	C		0,00	0,00	C
1.01.02.01.02	Adiantamentos a Fornecedores - no Exterior - Circulante	0,00	C		0,00	0,00	C

Relatório de Impressão de Pastas e Fichas

Nome Empresarial: ELO CONSULTORIA EMPRESARIAL E PRODUCAO DE EVENTOS LTDA

Período da Escrituração: 01/01/2022 a 31/12/2022

CNPJ: 00.714.403/0001-00

SCP:

Registro P030 - Identificação do período e forma de apuração do imposto de renda e da contribuição social sobre o lucro líquido das empresas tributadas pelo lucro presumido

Data Saldo Inicial	Data Saldo Final	Período de apuração
01/07/2022	30/09/2022	T03 - Terceiro Trimestre

Registro P100 - Balanço Patrimonial

Código	Descrição	Saldo inicial	D/C	Total débitos	Total créditos	Saldo final	D/C
1.01.02.01.03	Adiantamentos a Funcionários - Circulante	0,00	C		0,00	0,00	C
1.01.02.01.04	Adiantamentos a Terceiros - Circulante	195.159,62	D	65.000,00	0,00	260.159,62	D
1.01.02.01.98	Outros Adiantamentos - Circulante	0,00	C		0,00	0,00	C
1.01.02.02	DUPLICATAS A RECEBER	22.182,16	D	1.011.436,82	660.379,09	373.239,89	D
1.01.02.02.01	Duplicatas a Receber - Operações com Partes Não Relacionadas - no País	22.182,16	D	1.011.436,82	660.379,09	373.239,89	D
1.01.02.02.02	Duplicatas a Receber - Operações com Partes Não Relacionadas - no Exterior	0,00	C	0,00	0,00	0,00	C
1.01.02.02.03	Duplicatas a Receber - Operações com Partes Relacionadas - no País	0,00	C	0,00	0,00	0,00	C
1.01.02.02.04	Duplicatas a Receber - Operações com Partes Relacionadas - no Exterior	0,00	C	0,00	0,00	0,00	C
1.01.02.02.50	(-) Juros a Apropriar Decorrentes de Ajuste da Valor Presente (AVP) - Duplicatas a Receber	0,00	C	0,00	0,00	0,00	C
1.01.02.02.52	(-) Perdas Estimadas em Créditos de Liquidação Duvidosa - Duplicatas a Receber	0,00	C	0,00	0,00	0,00	C

Relatório de Impressão de Pastas e Fichas

Nome Empresarial: ELO CONSULTORIA EMPRESARIAL E PRODUCAO DE EVENTOS LTDA

Período da Escrituração: 01/01/2022 a 31/12/2022

CNPJ: 00.714.403/0001-00

SCP:

Registro P030 - Identificação do período e forma de apuração do imposto de renda e da contribuição social sobre o lucro líquido das empresas tributadas pelo lucro presumido

Data Saldo Inicial	Data Saldo Final	Período de apuração
01/07/2022	30/09/2022	T03 - Terceiro Trimestre

Registro P100 - Balanço Patrimonial

Código	Descrição	Saldo inicial	D/C	Total débitos	Total créditos	Saldo final	D/C
1.01.02.02.55	(-) Perdas por Redução ao Valor Recuperável (Impairment) - Duplicatas a Receber	0,00	C	0,00	0,00	0,00	C
1.01.02.02.90	Subconta - Adoção Inicial - Duplicatas a Receber	0,00	C	0,00	0,00	0,00	C
1.01.02.03	TRIBUTOS A RECUPERAR	0,00	C	0,00	0,00	0,00	C
1.01.02.03.01	IPI a Recuperar	0,00	C	0,00	0,00	0,00	C
1.01.02.03.02	ICMS a Recuperar	0,00	C	0,00	0,00	0,00	C
1.01.02.03.03	PIS a Recuperar - Crédito Básico	0,00	C	0,00	0,00	0,00	C
1.01.02.03.04	PIS a Recuperar - Crédito Presumido	0,00	C	0,00	0,00	0,00	C
1.01.02.03.05	COFINS a Recuperar - Crédito Básico	0,00	C	0,00	0,00	0,00	C
1.01.02.03.06	COFINS a Recuperar - Crédito Presumido	0,00	C	0,00	0,00	0,00	C
1.01.02.03.07	CIDE a Recuperar	0,00	C	0,00	0,00	0,00	C

Relatório de Impressão de Pastas e Fichas

Nome Empresarial: ELO CONSULTORIA EMPRESARIAL E PRODUCAO DE EVENTOS LTDA

Período da Escrituração: 01/01/2022 a 31/12/2022

CNPJ: 00.714.403/0001-00

SCP:

Registro P030 - Identificação do período e forma de apuração do imposto de renda e da contribuição social sobre o lucro líquido das empresas tributadas pelo lucro presumido

Data Saldo Inicial	Data Saldo Final	Período de apuração
01/07/2022	30/09/2022	T03 - Terceiro Trimestre

Registro P100 - Balanço Patrimonial

Código	Descrição	Saldo inicial	D/C	Total débitos	Total créditos	Saldo final	D/C
1.01.02.03.40	Outros Impostos e Contribuições a Recuperar	0,00	C		0,00	0,00	C
1.01.02.03.50	(-) Juros a Apropriar Decorrentes de Ajuste a Valor Presente (AVP) - Tributos a Recuperar	0,00	C		0,00	0,00	C
1.01.02.03.55	(-) Perdas por Redução ao Valor Recuperável (Impairment) - Tributos a Recuperar	0,00	C		0,00	0,00	C
1.01.02.04	TRIBUTOS A COMPENSAR	0,00	C	54.090,13	54.090,13	0,00	C
1.01.02.04.01	Imposto de Renda Retido na Fonte (IRRF)	0,00	C	20.982,75	20.982,75	0,00	C
1.01.02.04.02	IRPJ Recolhido por Estimativa	0,00	C	0,00	0,00	0,00	C
1.01.02.04.03	IRPJ Saldo Negativo	0,00	C	0,00	0,00	0,00	C
1.01.02.04.04	CSLL Retida na Fonte	0,00	C	2.759,70	2.759,70	0,00	C
1.01.02.04.05	CSLL Recolhida por Estimativa	0,00	C	0,00	0,00	0,00	C
1.01.02.04.06	CSLL Saldo Negativo	0,00	C	0,00	0,00	0,00	C

Relatório de Impressão de Pastas e Fichas

Nome Empresarial: ELO CONSULTORIA EMPRESARIAL E PRODUCAO DE EVENTOS LTDA

Período da Escrituração: 01/01/2022 a 31/12/2022

CNPJ: 00.714.403/0001-00

SCP:

Registro P030 - Identificação do período e forma de apuração do imposto de renda e da contribuição social sobre o lucro líquido das empresas tributadas pelo lucro presumido

Data Saldo Inicial	Data Saldo Final	Período de apuração
01/07/2022	30/09/2022	T03 - Terceiro Trimestre

Registro P100 - Balanço Patrimonial

Código	Descrição	Saldo inicial	D/C	Total débitos	Total créditos	Saldo final	D/C
1.01.02.04.07	PIS/PASEP Retido na Fonte	0,00	C	1.793,82	1.793,82	0,00	C
1.01.02.04.08	PIS/PASEP a Compensar	0,00	C	0,00	0,00	0,00	C
1.01.02.04.09	COFINS Retida na Fonte	0,00	C	8.279,07	8.279,07	0,00	C
1.01.02.04.10	COFINS a Compensar	0,00	C	0,00	0,00	0,00	C
1.01.02.04.11	IPI a Compensar	0,00	C	0,00	0,00	0,00	C
1.01.02.04.12	IOF a Compensar	0,00	C	0,00	0,00	0,00	C
1.01.02.04.13	Imposto de Importação a Compensar	0,00	C	0,00	0,00	0,00	C
1.01.02.04.14	Imposto de Exportação a Compensar	0,00	C	0,00	0,00	0,00	C
1.01.02.04.15	ITR a Compensar	0,00	C	0,00	0,00	0,00	C
1.01.02.04.16	CIDE a Compensar	0,00	C	0,00	0,00	0,00	C

Relatório de Impressão de Pastas e Fichas

Nome Empresarial: ELO CONSULTORIA EMPRESARIAL E PRODUCAO DE EVENTOS LTDA

Período da Escrituração: 01/01/2022 a 31/12/2022

CNPJ: 00.714.403/0001-00

SCP:

Registro P030 - Identificação do período e forma de apuração do imposto de renda e da contribuição social sobre o lucro líquido das empresas tributadas pelo lucro presumido

Data Saldo Inicial	Data Saldo Final	Período de apuração
01/07/2022	30/09/2022	T03 - Terceiro Trimestre

Registro P100 - Balanço Patrimonial

Código	Descrição	Saldo inicial	D/C	Total débitos	Total créditos	Saldo final	D/C
1.01.02.04.17	Contribuição Previdenciária Retida na Prestação de Serviços	0,00	C	0,00	0,00	0,00	C
1.01.02.04.18	Contribuição Previdenciária a Compensar	0,00	C	0,00	0,00	0,00	C
1.01.02.04.40	Outros Tributos a Compensar	0,00	C	20.274,79	20.274,79	0,00	C
1.01.02.04.50	(-) Juros a Apropriar Decorrentes de Ajuste a Valor Presente (AVP) - Tributos a Compensar	0,00	C	0,00	0,00	0,00	C
1.01.02.04.55	(-) Perdas por Redução ao Valor Recuperável (Impairment)- Tributos a Compensar	0,00	C	0,00	0,00	0,00	C
1.01.02.09	OUTROS CRÉDITOS - CIRCULANTE	0,00	C	0,00	0,00	0,00	C
1.01.02.09.01	Mútuos com Partes Não Relacionadas - Circulante - No País	0,00	C	0,00	0,00	0,00	C
1.01.02.09.02	Mútuos com Partes Não Relacionadas - Circulante - No Exterior	0,00	C	0,00	0,00	0,00	C
1.01.02.09.03	Dividendos a Receber - Circulante - No País	0,00	C	0,00	0,00	0,00	C
1.01.02.09.04	Dividendos a Receber - Circulante - No Exterior	0,00	C	0,00	0,00	0,00	C

Relatório de Impressão de Pastas e Fichas

Nome Empresarial: ELO CONSULTORIA EMPRESARIAL E PRODUCAO DE EVENTOS LTDA

Período da Escrituração: 01/01/2022 a 31/12/2022

CNPJ: 00.714.403/0001-00

SCP:

Registro P030 - Identificação do período e forma de apuração do imposto de renda e da contribuição social sobre o lucro líquido das empresas tributadas pelo lucro presumido

Data Saldo Inicial	Data Saldo Final	Período de apuração
01/07/2022	30/09/2022	T03 - Terceiro Trimestre

Registro P100 - Balanço Patrimonial

Código	Descrição	Saldo inicial	D/C	Total débitos	Total créditos	Saldo final	D/C
1.01.02.09.05	Juros Sobre o Capital Próprio a Receber - Circulante	0,00	C	0,00	0,00	0,00	C
1.01.02.09.06	Adiantamento para Futuro Aumento de Capital -Ativo - Circulante	0,00	C	0,00	0,00	0,00	C
1.01.02.09.07	Outros Juros a Receber - Circulante	0,00	C	0,00	0,00	0,00	C
1.01.02.09.09	Contraprestação Contingente Ativa - Combinação de Negócios - Circulante	0,00	C	0,00	0,00	0,00	C
1.01.02.09.10	Demais Créditos a Receber - Circulante	0,00	C	0,00	0,00	0,00	C
1.01.02.09.11	Depósitos em Contencioso - Circulante	0,00	C	0,00	0,00	0,00	C
1.01.02.09.12	Outros Créditos em Contencioso - Circulante	0,00	C	0,00	0,00	0,00	C
1.01.02.09.20	Direitos Creditórios Cedidos	0,00	C	0,00	0,00	0,00	C
1.01.02.09.21	(-) Deságio na Cessão de Títulos	0,00	C	0,00	0,00	0,00	C
1.01.02.09.25	Direitos Creditórios a Receber	0,00	C	0,00	0,00	0,00	C

Relatório de Impressão de Pastas e Fichas

Nome Empresarial: ELO CONSULTORIA EMPRESARIAL E PRODUCAO DE EVENTOS LTDA

Período da Escrituração: 01/01/2022 a 31/12/2022

CNPJ: 00.714.403/0001-00

SCP:

Registro P030 - Identificação do período e forma de apuração do imposto de renda e da contribuição social sobre o lucro líquido das empresas tributadas pelo lucro presumido

Data Saldo Inicial	Data Saldo Final	Período de apuração
01/07/2022	30/09/2022	T03 - Terceiro Trimestre

Registro P100 - Balanço Patrimonial

Código	Descrição	Saldo inicial	D/C	Total débitos	Total créditos	Saldo final	D/C
1.01.02.09.50	(-) Juros a Apropriar Decorrentes de Ajuste a Valor Presente (AVP) - Outros Créditos - Circulante	0,00	C	0,00	0,00	0,00	C
1.01.02.09.55	(-) Perdas Estimadas por Redução ao Valor Recuperável (Impairment) - Outros Créditos - Circulante	0,00	C	0,00	0,00	0,00	C
1.01.02.09.60	CPC 47 - Ativos de Contrato - Circulante	0,00	C	0,00	0,00	0,00	C
1.01.02.09.70	Subconta - Ajuste a Valor Justo - Outros Créditos - Circulante	0,00	C	0,00	0,00	0,00	C
1.01.03	ESTOQUES	0,00	C	0,00	0,00	0,00	C
1.01.03.01	ESTOQUES DE MERCADORIAS	0,00	C	0,00	0,00	0,00	C
1.01.03.01.01	Mercadorias para Revenda	0,00	C	0,00	0,00	0,00	C
1.01.03.01.55	(-) Perda por Ajuste ao Valor Realizável Líquido - Estoque Mercadorias	0,00	C	0,00	0,00	0,00	C
1.01.03.01.70	Subconta - Ajuste a Valor Justo - Estoque Mercadorias	0,00	C	0,00	0,00	0,00	C
1.01.03.01.75	Subconta - Ajuste a Valor Presente (AVP) - Estoque Mercadorias	0,00	C	0,00	0,00	0,00	C

Relatório de Impressão de Pastas e Fichas

Nome Empresarial: ELO CONSULTORIA EMPRESARIAL E PRODUCAO DE EVENTOS LTDA

Período da Escrituração: 01/01/2022 a 31/12/2022

CNPJ: 00.714.403/0001-00

SCP:

Registro P030 - Identificação do período e forma de apuração do imposto de renda e da contribuição social sobre o lucro líquido das empresas tributadas pelo lucro presumido

Data Saldo Inicial	Data Saldo Final	Período de apuração
01/07/2022	30/09/2022	T03 - Terceiro Trimestre

Registro P100 - Balanço Patrimonial

Código	Descrição	Saldo inicial	D/C	Total débitos	Total créditos	Saldo final	D/C
1.01.03.01.90	Subconta - Adoção Inicial - Estoques de Mercadorias	0,00	C	0,00	0,00	0,00	C
1.01.03.02	ESTOQUES DE PRODUTOS	0,00	C	0,00	0,00	0,00	C
1.01.03.02.01	Insumos (materiais diretos)	0,00	C	0,00	0,00	0,00	C
1.01.03.02.02	Outros Materiais	0,00	C	0,00	0,00	0,00	C
1.01.03.02.03	Produtos em Elaboração	0,00	C	0,00	0,00	0,00	C
1.01.03.02.04	Produtos Acabados	0,00	C	0,00	0,00	0,00	C
1.01.03.02.55	(-) Perda por Ajuste ao Valor Realizável Líquido - Estoque Produtos	0,00	C	0,00	0,00	0,00	C
1.01.03.02.70	Subconta - Ajuste a Valor Justo - Estoque de Produtos	0,00	C	0,00	0,00	0,00	C
1.01.03.02.75	Subconta - Ajuste a Valor Presente (AVP) - Estoque de Produtos	0,00	C	0,00	0,00	0,00	C
1.01.03.02.90	Subconta - Adoção Inicial - Estoques de Produtos	0,00	C	0,00	0,00	0,00	C

Relatório de Impressão de Pastas e Fichas

Nome Empresarial: ELO CONSULTORIA EMPRESARIAL E PRODUCAO DE EVENTOS LTDA

Período da Escrituração: 01/01/2022 a 31/12/2022

CNPJ: 00.714.403/0001-00

SCP:

Registro P030 - Identificação do período e forma de apuração do imposto de renda e da contribuição social sobre o lucro líquido das empresas tributadas pelo lucro presumido

Data Saldo Inicial	Data Saldo Final	Período de apuração
01/07/2022	30/09/2022	T03 - Terceiro Trimestre

Registro P100 - Balanço Patrimonial

Código	Descrição	Saldo inicial	D/C	Total débitos	Total créditos	Saldo final	D/C
1.01.03.03	ESTOQUES - ATIVIDADE IMOBILIÁRIA	0,00	C	0,00	0,00	0,00	C
1.01.03.03.01	Terrenos - Atividade Imobiliária	0,00	C	0,00	0,00	0,00	C
1.01.03.03.02	Imóveis Adquiridos para Revenda - Atividade Imobiliária	0,00	C	0,00	0,00	0,00	C
1.01.03.03.03	Obras em Andamento - Atividade Imobiliária	0,00	C	0,00	0,00	0,00	C
1.01.03.03.04	Imóveis à Venda - Atividade Imobiliária	0,00	C	0,00	0,00	0,00	C
1.01.03.03.05	Construções em Andamento de Imóveis Destinados à Venda	0,00	C	0,00	0,00	0,00	C
1.01.03.03.06	Materiais de Construção - Atividade Imobiliária	0,00	C	0,00	0,00	0,00	C
1.01.03.03.55	(-) Perda por Ajuste ao Valor Realizável Líquido - Estoque Atividade Imobiliária	0,00	C	0,00	0,00	0,00	C
1.01.03.03.75	Subconta - Ajuste a Valor Presente (AVP) - Estoque Atividade Imobiliária	0,00	C	0,00	0,00	0,00	C
1.01.03.03.90	Subconta - Adoção Inicial - Estoques - Atividade Imobiliária	0,00	C	0,00	0,00	0,00	C

Relatório de Impressão de Pastas e Fichas

Nome Empresarial: ELO CONSULTORIA EMPRESARIAL E PRODUCAO DE EVENTOS LTDA

Período da Escrituração: 01/01/2022 a 31/12/2022

CNPJ: 00.714.403/0001-00

SCP:

Registro P030 - Identificação do período e forma de apuração do imposto de renda e da contribuição social sobre o lucro líquido das empresas tributadas pelo lucro presumido

Data Saldo Inicial	Data Saldo Final	Período de apuração
01/07/2022	30/09/2022	T03 - Terceiro Trimestre

Registro P100 - Balanço Patrimonial

Código	Descrição	Saldo inicial	D/C	Total débitos	Total créditos	Saldo final	D/C
1.01.03.04	ESTOQUES - LONGA MATURAÇÃO	0,00	C	0,00	0,00	0,00	C
1.01.03.04.01	Insumos (materiais diretos) - Estoque Longa Maturação	0,00	C	0,00	0,00	0,00	C
1.01.03.04.02	Outros Materiais - Estoque Longa Maturação	0,00	C	0,00	0,00	0,00	C
1.01.03.04.03	Produtos em Elaboração - Estoque Longa Maturação	0,00	C	0,00	0,00	0,00	C
1.01.03.04.04	Produtos Acabados - Estoque Longa Maturação	0,00	C	0,00	0,00	0,00	C
1.01.03.04.55	(-) Perda por Ajuste ao Valor Realizável Líquido - Estoque Longa Maturação	0,00	C	0,00	0,00	0,00	C
1.01.03.04.70	Subconta - Ajuste a Valor Justo - Estoque Longa Maturação	0,00	C	0,00	0,00	0,00	C
1.01.03.04.75	Subconta - Ajuste a Valor Presente (AVP) - Estoque Longa Maturação	0,00	C	0,00	0,00	0,00	C
1.01.03.04.90	Subconta - Adoção Inicial - Estoques - Longa Maturação	0,00	C	0,00	0,00	0,00	C
1.01.03.05	ESTOQUES - ATIVIDADE RURAL	0,00	C	0,00	0,00	0,00	C

Relatório de Impressão de Pastas e Fichas

Nome Empresarial: ELO CONSULTORIA EMPRESARIAL E PRODUCAO DE EVENTOS LTDA

Período da Escrituração: 01/01/2022 a 31/12/2022

CNPJ: 00.714.403/0001-00

SCP:

Registro P030 - Identificação do período e forma de apuração do imposto de renda e da contribuição social sobre o lucro líquido das empresas tributadas pelo lucro presumido

Data Saldo Inicial	Data Saldo Final	Período de apuração
01/07/2022	30/09/2022	T03 - Terceiro Trimestre

Registro P100 - Balanço Patrimonial

Código	Descrição	Saldo inicial	D/C	Total débitos	Total créditos	Saldo final	D/C
1.01.03.05.01	Produtos Agropecuários de Origem Animal	0,00	C	0,00	0,00	0,00	C
1.01.03.05.02	Produtos Agropecuários de Origem Vegetal	0,00	C	0,00	0,00	0,00	C
1.01.03.05.03	Insumos Agropecuários	0,00	C	0,00	0,00	0,00	C
1.01.03.05.04	Outros Materiais - Atividade Rural	0,00	C	0,00	0,00	0,00	C
1.01.03.05.55	(-) Perda por Ajuste ao Valor Realizável Líquido - Estoque Atividade Rural	0,00	C	0,00	0,00	0,00	C
1.01.03.05.70	Subconta - Ajuste a Valor Justo - Estoque Atividade Rural	0,00	C	0,00	0,00	0,00	C
1.01.03.05.75	Subconta - Ajuste a Valor Presente (AVP) - Estoque Atividade Rural	0,00	C	0,00	0,00	0,00	C
1.01.03.05.90	Subconta - Adoção Inicial - Estoques - Atividade Rural	0,00	C	0,00	0,00	0,00	C
1.01.03.06	ESTOQUES SERVIÇOS	0,00	C	0,00	0,00	0,00	C
1.01.03.06.01	Materiais Aplicados na Produção de Serviços	0,00	C	0,00	0,00	0,00	C

Relatório de Impressão de Pastas e Fichas

Nome Empresarial: ELO CONSULTORIA EMPRESARIAL E PRODUCAO DE EVENTOS LTDA

Período da Escrituração: 01/01/2022 a 31/12/2022

CNPJ: 00.714.403/0001-00

SCP:

Registro P030 - Identificação do período e forma de apuração do imposto de renda e da contribuição social sobre o lucro líquido das empresas tributadas pelo lucro presumido

Data Saldo Inicial	Data Saldo Final	Período de apuração
01/07/2022	30/09/2022	T03 - Terceiro Trimestre

Registro P100 - Balanço Patrimonial

Código	Descrição	Saldo inicial	D/C	Total débitos	Total créditos	Saldo final	D/C
1.01.03.06.02	Serviços em Andamento	0,00	C	0,00	0,00	0,00	C
1.01.03.06.03	Serviços Acabados	0,00	C	0,00	0,00	0,00	C
1.01.03.06.55	(-) Perda por Ajuste ao Valor Realizável Líquido - Estoque Serviços	0,00	C	0,00	0,00	0,00	C
1.01.03.06.70	Subconta - Ajuste a Valor Justo - Estoque Serviços	0,00	C	0,00	0,00	0,00	C
1.01.03.06.75	Subconta - Ajuste a Valor Presente (AVP) - Estoque Serviços	0,00	C	0,00	0,00	0,00	C
1.01.03.06.90	Subconta - Adoção Inicial - Estoque Serviços	0,00	C	0,00	0,00	0,00	C
1.01.03.07	ESTOQUES (OUTROS)	0,00	C	0,00	0,00	0,00	C
1.01.03.07.01	Material em Almoxarifado	0,00	C	0,00	0,00	0,00	C
1.01.03.07.02	Material Destinado à Destruição	0,00	C	0,00	0,00	0,00	C
1.01.03.07.03	Sucata	0,00	C	0,00	0,00	0,00	C

Relatório de Impressão de Pastas e Fichas

Nome Empresarial: ELO CONSULTORIA EMPRESARIAL E PRODUCAO DE EVENTOS LTDA

Período da Escrituração: 01/01/2022 a 31/12/2022

CNPJ: 00.714.403/0001-00

SCP:

Registro P030 - Identificação do período e forma de apuração do imposto de renda e da contribuição social sobre o lucro líquido das empresas tributadas pelo lucro presumido

Data Saldo Inicial	Data Saldo Final	Período de apuração
01/07/2022	30/09/2022	T03 - Terceiro Trimestre

Registro P100 - Balanço Patrimonial

Código	Descrição	Saldo inicial	D/C	Total débitos	Total créditos	Saldo final	D/C
1.01.03.07.04	Outros Estoques	0,00	C		0,00	0,00	C
1.01.03.07.55	(-) Perda por Ajuste ao Valor Realizável Líquido - Estoques Outros	0,00	C		0,00	0,00	C
1.01.03.07.75	Subconta - Ajuste a Valor Presente (AVP) - Estoque Outros	0,00	C		0,00	0,00	C
1.01.03.07.90	Subconta - Adoção Inicial - Estoque Outros	0,00	C		0,00	0,00	C
1.01.05	DESPESAS DO EXERCÍCIO SEGUINTE	0,00	C		0,00	0,00	C
1.01.05.01	DESPESAS DO EXERCÍCIO SEGUINTE	0,00	C		0,00	0,00	C
1.01.05.01.01	Alugueis Pagos Antecipadamente	0,00	C		0,00	0,00	C
1.01.05.01.02	Prêmios de Seguros a Apropriar	0,00	C		0,00	0,00	C
1.01.05.01.03	Encargos Financeiros a Apropriar	0,00	C		0,00	0,00	C
1.01.05.01.09	Outros Custos e Despesas Pagos Antecipadamente	0,00	C		0,00	0,00	C

Relatório de Impressão de Pastas e Fichas

Nome Empresarial: ELO CONSULTORIA EMPRESARIAL E PRODUCAO DE EVENTOS LTDA

Período da Escrituração: 01/01/2022 a 31/12/2022

CNPJ: 00.714.403/0001-00

SCP:

Registro P030 - Identificação do período e forma de apuração do imposto de renda e da contribuição social sobre o lucro líquido das empresas tributadas pelo lucro presumido

Data Saldo Inicial	Data Saldo Final	Período de apuração
01/07/2022	30/09/2022	T03 - Terceiro Trimestre

Registro P100 - Balanço Patrimonial

Código	Descrição	Saldo inicial	D/C	Total débitos	Total créditos	Saldo final	D/C
1.01.10	ATIVO BIOLÓGICO - CIRCULANTE	0,00	C		0,00	0,00	C
1.01.10.01	ATIVO BIOLÓGICO AVALIADO PELO VALOR JUSTO - CIRCULANTE	0,00	C		0,00	0,00	C
1.01.10.01.01	Ativo Biológico Consumível - Origem Animal - Pelo Valor Justo	0,00	C		0,00	0,00	C
1.01.10.01.02	Ativo Biológico Consumível - Origem Vegetal - Pelo Valor Justo	0,00	C		0,00	0,00	C
1.01.10.01.70	Subconta - Ajuste a Valor Justo (AVJ) - Ativos Biológicos Consumíveis Pelo Valor Justo - Circulante	0,00	C		0,00	0,00	C
1.01.10.01.75	Subconta - Ajuste a Valor Presente (AVP) - Ativos Biológicos Pelo Valor Justo - Circulante	0,00	C		0,00	0,00	C
1.01.10.01.90	Subconta - Adoção Inicial - Ativo Biologico	0,00	C		0,00	0,00	C
1.01.10.02	ATIVO BIOLÓGICO AVALIADO PELO CUSTO - CIRCULANTE	0,00	C		0,00	0,00	C
1.01.10.02.01	Ativo Biológico Consumível - Origem Animal - Pelo Custo	0,00	C		0,00	0,00	C
1.01.10.02.02	Ativo Biológico Consumível - Origem Vegetal - Pelo Custo	0,00	C		0,00	0,00	C

Relatório de Impressão de Pastas e Fichas

Nome Empresarial: ELO CONSULTORIA EMPRESARIAL E PRODUCAO DE EVENTOS LTDA

Período da Escrituração: 01/01/2022 a 31/12/2022

CNPJ: 00.714.403/0001-00

SCP:

Registro P030 - Identificação do período e forma de apuração do imposto de renda e da contribuição social sobre o lucro líquido das empresas tributadas pelo lucro presumido

Data Saldo Inicial	Data Saldo Final	Período de apuração
01/07/2022	30/09/2022	T03 - Terceiro Trimestre

Registro P100 - Balanço Patrimonial

Código	Descrição	Saldo inicial	D/C	Total débitos	Total créditos	Saldo final	D/C
1.01.10.02.55	(-) Perdas por Redução ao Valor Recuperável (Impairment) - Ativos Biológicos Consumível - Pelo Custo	0,00	C	0,00	0,00	0,00	C
1.01.10.02.75	Subconta - Ajuste a Valor Presente (AVP) - Ativos Biológicos Consumíveis - Pelo Custo	0,00	C	0,00	0,00	0,00	C
1.01.11	ATIVO NÃO CIRCULANTE MANTIDO PARA VENDA	0,00	C	0,00	0,00	0,00	C
1.01.11.01	ATIVO NÃO CIRCULANTE MANTIDO PARA VENDA	0,00	C	0,00	0,00	0,00	C
1.01.11.01.01	Ativo Não Circulante Mantido Para Venda	0,00	C	0,00	0,00	0,00	C
1.01.11.01.55	(-) Perdas Estimadas por Redução ao Valor Recuperável (Impairment) - Ativo Não Circulante Mantido para Venda	0,00	C	0,00	0,00	0,00	C
1.01.11.01.70	Subconta - Ajuste a Valor Justo - Ativo Não Circulante Mantido para Venda	0,00	C	0,00	0,00	0,00	C
1.01.11.01.75	Subconta - Ajuste a Valor Presente (AVP) - Ativo Não Circulante Mantido para Venda	0,00	C	0,00	0,00	0,00	C
1.01.11.01.90	Subconta - Adoção Inicial - Ativo Não circulante Mantido para Venda	0,00	C	0,00	0,00	0,00	C
1.02	ATIVO NÃO CIRCULANTE	0,00	C	0,00	0,00	0,00	C

Relatório de Impressão de Pastas e Fichas

Nome Empresarial: ELO CONSULTORIA EMPRESARIAL E PRODUCAO DE EVENTOS LTDA

Período da Escrituração: 01/01/2022 a 31/12/2022

CNPJ: 00.714.403/0001-00

SCP:

Registro P030 - Identificação do período e forma de apuração do imposto de renda e da contribuição social sobre o lucro líquido das empresas tributadas pelo lucro presumido

Data Saldo Inicial	Data Saldo Final	Período de apuração
01/07/2022	30/09/2022	T03 - Terceiro Trimestre

Registro P100 - Balanço Patrimonial

Código	Descrição	Saldo inicial	D/C	Total débitos	Total créditos	Saldo final	D/C
1.02.01	REALIZÁVEL A LONGO PRAZO	0,00	C	0,00	0,00	0,00	C
1.02.01.01	CRÉDITOS E VALORES - LONGO PRAZO	0,00	C	0,00	0,00	0,00	C
1.02.01.01.01	Cientes - Longo Prazo	0,00	C	0,00	0,00	0,00	C
1.02.01.01.02	Mútuos com Partes Não Relacionadas - Ativo- Longo Prazo	0,00	C	0,00	0,00	0,00	C
1.02.01.01.03	Mútuos com Partes Relacionadas - Ativo - Longo Prazo	0,00	C	0,00	0,00	0,00	C
1.02.01.01.04	Adiantamento para Futuro Aumento de Capital - Ativo - Longo Prazo	0,00	C	0,00	0,00	0,00	C
1.02.01.01.07	Títulos Patrimoniais Avaliados pelo Custo - Longo Prazo	0,00	C	0,00	0,00	0,00	C
1.02.01.01.09	Contraprestação Contingente Ativa - Combinação de Negócios - Longo Prazo	0,00	C	0,00	0,00	0,00	C
1.02.01.01.10	Outros Valores Mobiliários - No Exterior - Longo Prazo	0,00	C	0,00	0,00	0,00	C
1.02.01.01.19	(-) Outras Contas Retificadoras - Créditos e Valores - Longo Prazo	0,00	C	0,00	0,00	0,00	C

Relatório de Impressão de Pastas e Fichas

Nome Empresarial: ELO CONSULTORIA EMPRESARIAL E PRODUCAO DE EVENTOS LTDA

Período da Escrituração: 01/01/2022 a 31/12/2022

CNPJ: 00.714.403/0001-00

SCP:

Registro P030 - Identificação do período e forma de apuração do imposto de renda e da contribuição social sobre o lucro líquido das empresas tributadas pelo lucro presumido

Data Saldo Inicial	Data Saldo Final	Período de apuração
01/07/2022	30/09/2022	T03 - Terceiro Trimestre

Registro P100 - Balanço Patrimonial

Código	Descrição	Saldo inicial	D/C	Total débitos	Total créditos	Saldo final	D/C
1.02.01.01.20	Direitos Creditórios Cedidos - Longo Prazo	0,00	C	0,00	0,00	0,00	C
1.02.01.01.21	(-) Deságio na Cessão de Títulos - Longo Prazo	0,00	C	0,00	0,00	0,00	C
1.02.01.01.25	Direitos Creditórios a Receber - Longo Prazo	0,00	C	0,00	0,00	0,00	C
1.02.01.01.26	Duplicatas a Receber - Operações com Partes Não Relacionadas - no País - Longo Prazo	0,00	C	0,00	0,00	0,00	C
1.02.01.01.27	Duplicatas a Receber - Operações com Partes Não Relacionadas - no Exterior - Longo Prazo	0,00	C	0,00	0,00	0,00	C
1.02.01.01.28	Duplicatas a Receber - Operações com Partes Relacionadas - no País - Longo Prazo	0,00	C	0,00	0,00	0,00	C
1.02.01.01.29	Duplicatas a Receber - Operações com Partes Relacionadas - no Exterior - Longo Prazo	0,00	C	0,00	0,00	0,00	C
1.02.01.01.50	(-) Juros a Apropriar Decorrentes de Ajuste a Valor Presente (AVP) - Créditos -Longo Prazo	0,00	C	0,00	0,00	0,00	C
1.02.01.01.52	(-) Perdas Estimadas em Créditos de Liquidação Duvidosa - Longo Prazo	0,00	C	0,00	0,00	0,00	C
1.02.01.01.55	(-) Perdas por Redução ao Valor Recuperável (Impairment) - Créditos e Valores - Longo Prazo	0,00	C	0,00	0,00	0,00	C

Relatório de Impressão de Pastas e Fichas

Nome Empresarial: ELO CONSULTORIA EMPRESARIAL E PRODUCAO DE EVENTOS LTDA

Período da Escrituração: 01/01/2022 a 31/12/2022

CNPJ: 00.714.403/0001-00

SCP:

Registro P030 - Identificação do período e forma de apuração do imposto de renda e da contribuição social sobre o lucro líquido das empresas tributadas pelo lucro presumido

Data Saldo Inicial	Data Saldo Final	Período de apuração
01/07/2022	30/09/2022	T03 - Terceiro Trimestre

Registro P100 - Balanço Patrimonial

Código	Descrição	Saldo inicial	D/C	Total débitos	Total créditos	Saldo final	D/C
1.02.01.01.70	Subconta - Ajuste a Valor Justo - Créditos - Longo Prazo	0,00	C	0,00	0,00	0,00	C
1.02.01.01.90	Subconta - Adoção Inicial - Créditos e Valores - Longo Prazo	0,00	C	0,00	0,00	0,00	C
1.02.01.02	VALORES MOBILIÁRIOS - NO PAÍS	0,00	C	0,00	0,00	0,00	C
1.02.01.02.01	Títulos para Negociação - No País - Longo Prazo	0,00	C	0,00	0,00	0,00	C
1.02.01.02.02	Títulos Disponíveis para Venda - No País - Longo Prazo	0,00	C	0,00	0,00	0,00	C
1.02.01.02.03	Títulos Mantidos até o Vencimento - No País - Longo Prazo	0,00	C	0,00	0,00	0,00	C
1.02.01.02.10	Debêntures Emitidas por Partes Relacionada - No País - Longo Prazo	0,00	C	0,00	0,00	0,00	C
1.02.01.02.11	Debêntures Emitidas por Partes Não Relacionada - No País - Longo Prazo	0,00	C	0,00	0,00	0,00	C
1.02.01.02.14	Outros Valores Mobiliários - No País - Longo Prazo	0,00	C	0,00	0,00	0,00	C
1.02.01.02.15	Outros Empréstimos e Recebíveis - No País - Longo Prazo	0,00	C	0,00	0,00	0,00	C

Relatório de Impressão de Pastas e Fichas

Nome Empresarial: ELO CONSULTORIA EMPRESARIAL E PRODUCAO DE EVENTOS LTDA

Período da Escrituração: 01/01/2022 a 31/12/2022

CNPJ: 00.714.403/0001-00

SCP:

Registro P030 - Identificação do período e forma de apuração do imposto de renda e da contribuição social sobre o lucro líquido das empresas tributadas pelo lucro presumido

Data Saldo Inicial	Data Saldo Final	Período de apuração
01/07/2022	30/09/2022	T03 - Terceiro Trimestre

Registro P100 - Balanço Patrimonial

Código	Descrição	Saldo inicial	D/C	Total débitos	Total créditos	Saldo final	D/C
1.02.01.02.16	Outros Juros a Receber - No País - Longo Prazo	0,00	C		0,00	0,00	C
1.02.01.02.50	(-) Juros a Apropriar Decorrentes de Ajuste a Valor Presente (AVP) Valores Mobiliários - No País - Longo Prazo	0,00	C		0,00	0,00	C
1.02.01.02.55	(-) Perdas por Redução ao Valor Recuperável (Impairment) - Valores Mobiliários - No País - Longo Prazo	0,00	C		0,00	0,00	C
1.02.01.02.70	Subconta - Ajuste a Valor Justo - Valores Mobiliários - No País - Longo Prazo	0,00	C		0,00	0,00	C
1.02.01.02.90	Subconta - Adoção Inicial - Valores Mobiliários - No País - Longo Prazo	0,00	C		0,00	0,00	C
1.02.01.03	VALORES MOBILIÁRIOS - NO EXTERIOR	0,00	C		0,00	0,00	C
1.02.01.03.01	Títulos para Negociação - No Exterior - Longo Prazo	0,00	C		0,00	0,00	C
1.02.01.03.02	Títulos Disponíveis para Venda - No Exterior - Longo Prazo	0,00	C		0,00	0,00	C
1.02.01.03.03	Títulos Mantidos até o Vencimento - No Exterior - Longo Prazo	0,00	C		0,00	0,00	C
1.02.01.03.04	Debêntures emitidas por Partes Relacionada - No Exterior - Longo Prazo	0,00	C		0,00	0,00	C

Relatório de Impressão de Pastas e Fichas

Nome Empresarial: ELO CONSULTORIA EMPRESARIAL E PRODUCAO DE EVENTOS LTDA

Período da Escrituração: 01/01/2022 a 31/12/2022

CNPJ: 00.714.403/0001-00

SCP:

Registro P030 - Identificação do período e forma de apuração do imposto de renda e da contribuição social sobre o lucro líquido das empresas tributadas pelo lucro presumido

Data Saldo Inicial	Data Saldo Final	Período de apuração
01/07/2022	30/09/2022	T03 - Terceiro Trimestre

Registro P100 - Balanço Patrimonial

Código	Descrição	Saldo inicial	D/C	Total débitos	Total créditos	Saldo final	D/C
1.02.01.03.05	Debêntures emitidas por Partes Não Relacionada - No Exterior - Longo Prazo	0,00	C	0,00	0,00	0,00	C
1.02.01.03.06	Outros Empréstimos e Recebíveis - No Exterior - Longo Prazo	0,00	C	0,00	0,00	0,00	C
1.02.01.03.50	(-) Juros a Apropriar Decorrentes de Ajuste a Valor Presente (AVP) Valores Mobiliários - No Exterior - Longo Prazo	0,00	C	0,00	0,00	0,00	C
1.02.01.03.55	(-) Perdas Estimadas por Redução ao Valor Recuperável (Impairment) - Valores Mobiliário - No Exterior - Longo Prazo	0,00	C	0,00	0,00	0,00	C
1.02.01.03.70	Subconta - Ajuste a Valor Justo - Valores Mobiliários - No Exterior - Longo Prazo	0,00	C	0,00	0,00	0,00	C
1.02.01.03.90	Subconta - Adoção Inicial - Valores Mobiliários - No Exterior - Longo Prazo	0,00	C	0,00	0,00	0,00	C
1.02.01.05	ATIVOS FISCAIS DIFERIDOS - LONGO PRAZO	0,00	C	0,00	0,00	0,00	C
1.02.01.05.01	Créditos Fiscais CSLL - Diferenças Temporárias e Base de Cálculo Negativa - Longo Prazo	0,00	C	0,00	0,00	0,00	C
1.02.01.05.02	Créditos Fiscais IRPJ - Diferenças Temporárias e Prejuízos Fiscais - Longo Prazo	0,00	C	0,00	0,00	0,00	C
1.02.01.07	CRÉDITOS EM CONTENCIOSO - LONGO PRAZO	0,00	C	0,00	0,00	0,00	C

Relatório de Impressão de Pastas e Fichas

Nome Empresarial: ELO CONSULTORIA EMPRESARIAL E PRODUCAO DE EVENTOS LTDA

Período da Escrituração: 01/01/2022 a 31/12/2022

CNPJ: 00.714.403/0001-00

SCP:

Registro P030 - Identificação do período e forma de apuração do imposto de renda e da contribuição social sobre o lucro líquido das empresas tributadas pelo lucro presumido

Data Saldo Inicial	Data Saldo Final	Período de apuração
01/07/2022	30/09/2022	T03 - Terceiro Trimestre

Registro P100 - Balanço Patrimonial

Código	Descrição	Saldo inicial	D/C	Total débitos	Total créditos	Saldo final	D/C
1.02.01.07.01	Depósitos em Contencioso - Longo Prazo	0,00	C	0,00	0,00	0,00	C
1.02.01.07.10	Outros Créditos em Contencioso - Longo Prazo	0,00	C	0,00	0,00	0,00	C
1.02.01.07.55	(-) Perdas por Redução ao Valor Recuperável (Impairment) - Créditos em Contencioso - Longo Prazo	0,00	C	0,00	0,00	0,00	C
1.02.01.08	TRIBUTOS A RECUPERAR - Longo Prazo	0,00	C	0,00	0,00	0,00	C
1.02.01.08.01	IPI a Recuperar - Longo Prazo	0,00	C	0,00	0,00	0,00	C
1.02.01.08.02	ICMS a Recuperar - Longo Prazo	0,00	C	0,00	0,00	0,00	C
1.02.01.08.03	PIS a Recuperar - Crédito Básico - Longo Prazo	0,00	C	0,00	0,00	0,00	C
1.02.01.08.04	PIS a Recuperar - Crédito Presumido - Longo Prazo	0,00	C	0,00	0,00	0,00	C
1.02.01.08.05	COFINS a Recuperar - Crédito Básico - Longo Prazo	0,00	C	0,00	0,00	0,00	C
1.02.01.08.06	COFINS a Recuperar - Crédito Presumido - Longo Prazo	0,00	C	0,00	0,00	0,00	C

Relatório de Impressão de Pastas e Fichas

Nome Empresarial: ELO CONSULTORIA EMPRESARIAL E PRODUCAO DE EVENTOS LTDA

Período da Escrituração: 01/01/2022 a 31/12/2022

CNPJ: 00.714.403/0001-00

SCP:

Registro P030 - Identificação do período e forma de apuração do imposto de renda e da contribuição social sobre o lucro líquido das empresas tributadas pelo lucro presumido

Data Saldo Inicial	Data Saldo Final	Período de apuração
01/07/2022	30/09/2022	T03 - Terceiro Trimestre

Registro P100 - Balanço Patrimonial

Código	Descrição	Saldo inicial	D/C	Total débitos	Total créditos	Saldo final	D/C
1.02.01.08.07	CIDE a Recuperar - Longo Prazo	0,00	C	0,00	0,00	0,00	C
1.02.01.08.40	Outros Impostos e Contribuições a Recuperar - Longo Prazo	0,00	C	0,00	0,00	0,00	C
1.02.01.08.50	(-) Juros a Apropriar Decorrentes de Ajuste a Valor Presente (AVP) - Tributos a Recuperar - Longo Prazo	0,00	C	0,00	0,00	0,00	C
1.02.01.08.55	(-) Perdas por Redução ao Valor Recuperável (Impairment) - Tributos a Recuperar - Longo Prazo	0,00	C	0,00	0,00	0,00	C
1.02.01.09	DESPESAS PAGAS ANTECIPADAMENTE - LONGO PRAZO	0,00	C	0,00	0,00	0,00	C
1.02.01.09.01	Alugueis pagos Antecipadamente - Longo Prazo	0,00	C	0,00	0,00	0,00	C
1.02.01.09.02	Prêmios de Seguros a Apropriar - Longo Prazo	0,00	C	0,00	0,00	0,00	C
1.02.01.09.03	Encargos Financeiros a Apropriar - Longo Prazo	0,00	C	0,00	0,00	0,00	C
1.02.01.09.09	Outros Custos e Despesas Pagos Antecipadamente - Longo Prazo	0,00	C	0,00	0,00	0,00	C
1.02.01.10	ATIVO BIOLÓGICO - LONGO PRAZO	0,00	C	0,00	0,00	0,00	C

Relatório de Impressão de Pastas e Fichas

Nome Empresarial: ELO CONSULTORIA EMPRESARIAL E PRODUCAO DE EVENTOS LTDA

Período da Escrituração: 01/01/2022 a 31/12/2022

CNPJ: 00.714.403/0001-00

SCP:

Registro P030 - Identificação do período e forma de apuração do imposto de renda e da contribuição social sobre o lucro líquido das empresas tributadas pelo lucro presumido

Data Saldo Inicial	Data Saldo Final	Período de apuração
01/07/2022	30/09/2022	T03 - Terceiro Trimestre

Registro P100 - Balanço Patrimonial

Código	Descrição	Saldo inicial	D/C	Total débitos	Total créditos	Saldo final	D/C
1.02.01.10.01	Ativo Biológico Consumível - Origem Animal - Pelo Valor Justo - Longo Prazo	0,00	C	0,00	0,00	0,00	C
1.02.01.10.02	Ativo Biológico Consumível - Origem Vegetal - Pelo Valor Justo - Longo Prazo	0,00	C	0,00	0,00	0,00	C
1.02.01.10.10	Ativo Biológico Consumível - Origem Animal - Pelo Custo - Longo Prazo	0,00	C	0,00	0,00	0,00	C
1.02.01.10.11	Ativo Biológico Consumível - Origem Vegetal - Pelo Custo - Longo Prazo	0,00	C	0,00	0,00	0,00	C
1.02.01.10.55	(-) Perdas por Redução ao Valor Recuperável (Impairment) - Ativos Biológicos Consumível - Longo Prazo	0,00	C	0,00	0,00	0,00	C
1.02.01.10.70	Subconta - Ajuste a Valor Justo (AVJ) - Ativos Biológicos - Longo Prazo	0,00	C	0,00	0,00	0,00	C
1.02.01.10.75	Subconta - Ajuste a Valor Presente (AVP) - Ativos Biológicos - Longo Prazo	0,00	C	0,00	0,00	0,00	C
1.02.01.10.90	Subconta - Adoção Inicial - Ativo Biológico - Longo Prazo	0,00	C	0,00	0,00	0,00	C
1.02.01.15	OUTROS CRÉDITOS - LONGO PRAZO	0,00	C	0,00	0,00	0,00	C
1.02.01.15.01	Outros Créditos - Longo Prazo	0,00	C	0,00	0,00	0,00	C

Relatório de Impressão de Pastas e Fichas

Nome Empresarial: ELO CONSULTORIA EMPRESARIAL E PRODUCAO DE EVENTOS LTDA

Período da Escrituração: 01/01/2022 a 31/12/2022

CNPJ: 00.714.403/0001-00

SCP:

Registro P030 - Identificação do período e forma de apuração do imposto de renda e da contribuição social sobre o lucro líquido das empresas tributadas pelo lucro presumido

Data Saldo Inicial	Data Saldo Final	Período de apuração
01/07/2022	30/09/2022	T03 - Terceiro Trimestre

Registro P100 - Balanço Patrimonial

Código	Descrição	Saldo inicial	D/C	Total débitos	Total créditos	Saldo final	D/C
1.02.01.15.60	CPC 47 - Ativos de Contrato - Longo Prazo	0,00	C	0,00	0,00	0,00	C
1.02.02	INVESTIMENTOS	0,00	C	0,00	0,00	0,00	C
1.02.02.01	PARTICIPAÇÕES PERMANENTES EM SOCIEDADES - NO PAÍS	0,00	C	0,00	0,00	0,00	C
1.02.02.01.01	Participações Permanentes em Controladas - no País	0,00	C	0,00	0,00	0,00	C
1.02.02.01.04	Participações Permanentes em Coligadas - no País	0,00	C	0,00	0,00	0,00	C
1.02.02.01.05	Participações Permanentes em Joint Ventures e Sociedades de Propósito Específico (SPE) - no País	0,00	C	0,00	0,00	0,00	C
1.02.02.01.06	Participações Permanentes em Outras Sociedades do Mesmo Grupo ou Controle Comum - Avaliadas pelo Método de Equivalência Patrimonial (MEP) - no País	0,00	C	0,00	0,00	0,00	C
1.02.02.01.07	Participações em Sociedades em Conta de Participação (SCP) - Sócio Ostensivo - Avaliadas pelo Método de Equivalência Patrimonial (MEP) - no País	0,00	C	0,00	0,00	0,00	C
1.02.02.01.08	Participações em Sociedades em Conta de Participação (SCP) - Sócio Participante - no País	0,00	C	0,00	0,00	0,00	C

Relatório de Impressão de Pastas e Fichas

Nome Empresarial: ELO CONSULTORIA EMPRESARIAL E PRODUCAO DE EVENTOS LTDA

Período da Escrituração: 01/01/2022 a 31/12/2022

CNPJ: 00.714.403/0001-00

SCP:

Registro P030 - Identificação do período e forma de apuração do imposto de renda e da contribuição social sobre o lucro líquido das empresas tributadas pelo lucro presumido

Data Saldo Inicial	Data Saldo Final	Período de apuração
01/07/2022	30/09/2022	T03 - Terceiro Trimestre

Registro P100 - Balanço Patrimonial

Código	Descrição	Saldo inicial	D/C	Total débitos	Total créditos	Saldo final	D/C
1.02.02.01.10	Goodwill em Investimentos - no País	0,00	C	0,00	0,00	0,00	C
1.02.02.01.11	Mais Valia em Investimentos - no País	0,00	C	0,00	0,00	0,00	C
1.02.02.01.12	(-) Menos Valia em Investimentos - no País	0,00	C	0,00	0,00	0,00	C
1.02.02.01.20	Ágios em Investimentos Gerados até 31/12/2009 - no País	0,00	C	0,00	0,00	0,00	C
1.02.02.01.21	(-) Deságios em Investimentos Gerados até 31/12/2009 - no País	0,00	C	0,00	0,00	0,00	C
1.02.02.01.40	(-) Lucros a Apropriar em Vendas com Controladas -no País	0,00	C	0,00	0,00	0,00	C
1.02.02.01.41	(-) Lucros a Apropriar em Vendas com Coligadas -no País	0,00	C	0,00	0,00	0,00	C
1.02.02.01.42	(-) Lucros a Apropriar em Vendas com Joint Ventures -no País	0,00	C	0,00	0,00	0,00	C
1.02.02.01.43	(-) Lucros a Apropriar em Vendas com outras sociedades - Avaliadas pelo Método de Equivalência Patrimonial (MEP) - no País	0,00	C	0,00	0,00	0,00	C

Relatório de Impressão de Pastas e Fichas

Nome Empresarial: ELO CONSULTORIA EMPRESARIAL E PRODUCAO DE EVENTOS LTDA

Período da Escrituração: 01/01/2022 a 31/12/2022

CNPJ: 00.714.403/0001-00

SCP:

Registro P030 - Identificação do período e forma de apuração do imposto de renda e da contribuição social sobre o lucro líquido das empresas tributadas pelo lucro presumido

Data Saldo Inicial	Data Saldo Final	Período de apuração
01/07/2022	30/09/2022	T03 - Terceiro Trimestre

Registro P100 - Balanço Patrimonial

Código	Descrição	Saldo inicial	D/C	Total débitos	Total créditos	Saldo final	D/C
1.02.02.01.55	(-) Perdas Estimadas por Redução ao Valor Recuperável (Impairment) de Participações Permanentes Avaliadas pelo Método de Equivalência Patrimonial - no País	0,00	C	0,00	0,00	0,00	C
1.02.02.01.56	(-) Perdas Estimadas por Redução ao Valor Recuperável (Impairment) do Goodwill em Investimentos - no País	0,00	C	0,00	0,00	0,00	C
1.02.02.01.60	Subconta - Ajuste a Valor Justo (AVJ) Reflexo - Ganho ou Perda na Investida	0,00	C	0,00	0,00	0,00	C
1.02.02.01.65	Subconta - Ajuste a Valor Justo (AVJ) de Subscrição de Capital - Ganho ou Perda de Capital	0,00	C	0,00	0,00	0,00	C
1.02.02.01.75	(-) Subconta - Ajuste a Valor Presente (AVP) de Participação Societária	0,00	C	0,00	0,00	0,00	C
1.02.02.01.80	Subconta - Mais Valia da Participação Anterior - Estágios	0,00	C	0,00	0,00	0,00	C
1.02.02.01.81	(-) Subconta - Menos Valia da Participação Anterior - Estágios	0,00	C	0,00	0,00	0,00	C
1.02.02.01.82	Subconta - Goodwill da Participação Anterior - Estágios	0,00	C	0,00	0,00	0,00	C
1.02.02.01.84	Subconta - Variação de Mais Valia da Participação Anterior - Estágios	0,00	C	0,00	0,00	0,00	C

Relatório de Impressão de Pastas e Fichas

Nome Empresarial: ELO CONSULTORIA EMPRESARIAL E PRODUCAO DE EVENTOS LTDA

Período da Escrituração: 01/01/2022 a 31/12/2022

CNPJ: 00.714.403/0001-00

SCP:

Registro P030 - Identificação do período e forma de apuração do imposto de renda e da contribuição social sobre o lucro líquido das empresas tributadas pelo lucro presumido

Data Saldo Inicial	Data Saldo Final	Período de apuração
01/07/2022	30/09/2022	T03 - Terceiro Trimestre

Registro P100 - Balanço Patrimonial

Código	Descrição	Saldo inicial	D/C	Total débitos	Total créditos	Saldo final	D/C
1.02.02.01.85	(-) Subconta - Variação de Menos Valia da Participação Anterior - Estágios	0,00	C	0,00	0,00	0,00	C
1.02.02.01.86	Subconta - Variação de Goodwill da Participação Anterior - Estágios	0,00	C	0,00	0,00	0,00	C
1.02.02.02	PARTICIPAÇÕES PERMANENTES EM SOCIEDADES - NO EXTERIOR	0,00	C	0,00	0,00	0,00	C
1.02.02.02.01	Participações Permanentes em Controladas - no Exterior	0,00	C	0,00	0,00	0,00	C
1.02.02.02.02	Subconta - Tributação em Base Universais (TBU) - Controladas Diretas - No Exterior	0,00	C	0,00	0,00	0,00	C
1.02.02.02.03	Subconta - Tributação em Base Universais (TBU) - Controladas Indiretas - no Exterior	0,00	C	0,00	0,00	0,00	C
1.02.02.02.04	Participações Permanentes em Coligadas - Avaliadas pelo Método de Equivalência Patrimonial (MEP) - no Exterior	0,00	C	0,00	0,00	0,00	C
1.02.02.02.05	Participações Permanentes em Joint Ventures - Avaliadas pelo Método de Equivalência Patrimonial (MEP) - no Exterior	0,00	C	0,00	0,00	0,00	C
1.02.02.02.06	Participações Permanentes em Outras Sociedades do Mesmo Grupo ou Controle Comum - Avaliadas pelo Método de Equivalência Patrimonial (MEP) - no Exterior	0,00	C	0,00	0,00	0,00	C

Relatório de Impressão de Pastas e Fichas

Nome Empresarial: ELO CONSULTORIA EMPRESARIAL E PRODUCAO DE EVENTOS LTDA

Período da Escrituração: 01/01/2022 a 31/12/2022

CNPJ: 00.714.403/0001-00

SCP:

Registro P030 - Identificação do período e forma de apuração do imposto de renda e da contribuição social sobre o lucro líquido das empresas tributadas pelo lucro presumido

Data Saldo Inicial	Data Saldo Final	Período de apuração
01/07/2022	30/09/2022	T03 - Terceiro Trimestre

Registro P100 - Balanço Patrimonial

Código	Descrição	Saldo inicial	D/C	Total débitos	Total créditos	Saldo final	D/C
1.02.02.02.10	Goodwill em Investimentos - no Exterior	0,00	C	0,00	0,00	0,00	C
1.02.02.02.11	Mais Valia em Investimentos - no Exterior	0,00	C	0,00	0,00	0,00	C
1.02.02.02.12	(-) Menos Valia em Investimentos - no Exterior	0,00	C	0,00	0,00	0,00	C
1.02.02.02.20	Ágios em Investimentos Gerados até 31/12/2009 - no Exterior	0,00	C	0,00	0,00	0,00	C
1.02.02.02.21	(-) Deságios em Investimentos Gerados até 31/12/2009 - no Exterior	0,00	C	0,00	0,00	0,00	C
1.02.02.02.40	(-) Lucros a Apropriar em Vendas com Controladas - no Exterior	0,00	C	0,00	0,00	0,00	C
1.02.02.02.41	(-) Lucros a Apropriar em Vendas com Coligadas - no Exterior	0,00	C	0,00	0,00	0,00	C
1.02.02.02.42	(-) Lucros a Apropriar em Vendas com Joint Ventures - no Exterior	0,00	C	0,00	0,00	0,00	C
1.02.02.02.43	(-) Lucros a Apropriar em Vendas com outras sociedades - Avaliadas pelo Método de Equivalência Patrimonial (MEP) - no Exterior	0,00	C	0,00	0,00	0,00	C

Relatório de Impressão de Pastas e Fichas

Nome Empresarial: ELO CONSULTORIA EMPRESARIAL E PRODUCAO DE EVENTOS LTDA

Período da Escrituração: 01/01/2022 a 31/12/2022

CNPJ: 00.714.403/0001-00

SCP:

Registro P030 - Identificação do período e forma de apuração do imposto de renda e da contribuição social sobre o lucro líquido das empresas tributadas pelo lucro presumido

Data Saldo Inicial	Data Saldo Final	Período de apuração
01/07/2022	30/09/2022	T03 - Terceiro Trimestre

Registro P100 - Balanço Patrimonial

Código	Descrição	Saldo inicial	D/C	Total débitos	Total créditos	Saldo final	D/C
1.02.02.02.55	(-) Perdas Estimadas por Redução ao Valor Recuperável (Impairment) em Participações Permanentes Avaliadas pelo Método de Equivalência Patrimonial (MEP) - no Exterior	0,00	C		0,00	0,00	C
1.02.02.02.56	(-) Perdas Estimadas por Redução ao Valor Recuperável (Impairment) do Goodwill em Investimentos - no Exterior	0,00	C		0,00	0,00	C
1.02.02.02.60	Subconta - Ajuste a Valor Justo (AVJ) Reflexo - Ganho ou Perda na Investida - no Exterior	0,00	C		0,00	0,00	C
1.02.02.02.65	Subconta - Ajuste a Valor Justo (AVJ) de Subscrição de Capital - Ganho ou Perda de Capital - no Exterior	0,00	C		0,00	0,00	C
1.02.02.02.75	(-) Subconta - Ajuste a Valor Presente (AVP) de Participação Societária - no Exterior	0,00	C		0,00	0,00	C
1.02.02.02.80	Subconta - Mais Valia da Participação Anterior - Estágios - no Exterior	0,00	C		0,00	0,00	C
1.02.02.02.81	(-) Subconta - Menos Valia da Participação Anterior - Estágios - no Exterior	0,00	C		0,00	0,00	C
1.02.02.02.82	Subconta - Goodwill da Participação Anterior - Estágios - no Exterior	0,00	C		0,00	0,00	C
1.02.02.02.84	Subconta - Variação de Mais Valia da Participação Anterior - Estágios - no Exterior	0,00	C		0,00	0,00	C

Relatório de Impressão de Pastas e Fichas

Nome Empresarial: ELO CONSULTORIA EMPRESARIAL E PRODUCAO DE EVENTOS LTDA

Período da Escrituração: 01/01/2022 a 31/12/2022

CNPJ: 00.714.403/0001-00

SCP:

Registro P030 - Identificação do período e forma de apuração do imposto de renda e da contribuição social sobre o lucro líquido das empresas tributadas pelo lucro presumido

Data Saldo Inicial	Data Saldo Final	Período de apuração
01/07/2022	30/09/2022	T03 - Terceiro Trimestre

Registro P100 - Balanço Patrimonial

Código	Descrição	Saldo inicial	D/C	Total débitos	Total créditos	Saldo final	D/C
1.02.02.02.85	(-) Subconta - Variação de Menos Valia da Participação Anterior - Estágios - no Exterior	0,00	C		0,00	0,00	C
1.02.02.02.86	Subconta - Variação de Goodwill da Participação Anterior - Estágios - no Exterior	0,00	C		0,00	0,00	C
1.02.02.03	PROPRIEDADES PARA INVESTIMENTO	0,00	C		0,00	0,00	C
1.02.02.03.01	Imóveis Próprios em Construção - Propriedades para Investimento	0,00	C		0,00	0,00	C
1.02.02.03.05	Imóveis Próprios - Pelo Custo - Propriedades para Investimento	0,00	C		0,00	0,00	C
1.02.02.03.06	Imóveis Próprios - Valor Justo - Propriedades para Investimento	0,00	C		0,00	0,00	C
1.02.02.03.08	Imóveis Objeto de Arrendamento - Propriedades para Investimento	0,00	C		0,00	0,00	C
1.02.02.03.30	(-) Depreciação Acumuladas - Propriedades para Investimento	0,00	C		0,00	0,00	C
1.02.02.03.55	(-) Perdas Estimadas por Redução ao Valor Recuperável (Impairment) - Propriedades para Investimento	0,00	C		0,00	0,00	C
1.02.02.03.70	Subconta - Ajuste a Valor Justo - Propriedades para Investimentos.	0,00	C		0,00	0,00	C

Relatório de Impressão de Pastas e Fichas

Nome Empresarial: ELO CONSULTORIA EMPRESARIAL E PRODUCAO DE EVENTOS LTDA

Período da Escrituração: 01/01/2022 a 31/12/2022

CNPJ: 00.714.403/0001-00

SCP:

Registro P030 - Identificação do período e forma de apuração do imposto de renda e da contribuição social sobre o lucro líquido das empresas tributadas pelo lucro presumido

Data Saldo Inicial	Data Saldo Final	Período de apuração
01/07/2022	30/09/2022	T03 - Terceiro Trimestre

Registro P100 - Balanço Patrimonial

Código	Descrição	Saldo inicial	D/C	Total débitos	Total créditos	Saldo final	D/C
1.02.02.03.71	Subconta - Ajuste Valor Justo - Depreciação Acumulada - Propriedade para Investimento	0,00	C	0,00	0,00	0,00	C
1.02.02.03.75	(-) Subconta - Ajuste a Valor Presente (AVP) - Propriedades para Investimento	0,00	C	0,00	0,00	0,00	C
1.02.02.03.76	Subconta - Ajuste Valor Presente - Depreciação Acumulada - Propriedades para Investimento	0,00	C	0,00	0,00	0,00	C
1.02.02.03.90	Subconta - Adoção Inicial - Propriedades para Investimento	0,00	C	0,00	0,00	0,00	C
1.02.02.03.91	Subconta - Adoção Inicial - Depreciação Acumulada - Propriedades para Investimento	0,00	C	0,00	0,00	0,00	C
1.02.02.03.95	Subconta - Adoção Inicial - Taxa de Depreciação Diferente - Propriedades para Investimento	0,00	C	0,00	0,00	0,00	C
1.02.02.10	OUTROS INVESTIMENTOS PERMANENTES	0,00	C	0,00	0,00	0,00	C
1.02.02.10.03	Investimentos Decorrentes de Incentivos Fiscais	0,00	C	0,00	0,00	0,00	C
1.02.02.10.10	Outros Investimentos Permanentes	0,00	C	0,00	0,00	0,00	C
1.02.02.10.20	(-) Outras Contas Retificadoras	0,00	C	0,00	0,00	0,00	C

Relatório de Impressão de Pastas e Fichas

Nome Empresarial: ELO CONSULTORIA EMPRESARIAL E PRODUCAO DE EVENTOS LTDA

Período da Escrituração: 01/01/2022 a 31/12/2022

CNPJ: 00.714.403/0001-00

SCP:

Registro P030 - Identificação do período e forma de apuração do imposto de renda e da contribuição social sobre o lucro líquido das empresas tributadas pelo lucro presumido

Data Saldo Inicial	Data Saldo Final	Período de apuração
01/07/2022	30/09/2022	T03 - Terceiro Trimestre

Registro P100 - Balanço Patrimonial

Código	Descrição	Saldo inicial	D/C	Total débitos	Total créditos	Saldo final	D/C
1.02.02.10.50	(-) Juros a Apropriar Decorrentes de Ajuste a Valor Presente (AVP) - Outros Investimentos Permanentes	0,00	C	0,00	0,00	0,00	C
1.02.02.10.55	(-) Perdas Estimadas por Redução ao Valor Recuperável de Outros Investimentos	0,00	C	0,00	0,00	0,00	C
1.02.02.10.70	Subconta - Ajuste a Valor Justo - Outros Investimentos Permanentes	0,00	C	0,00	0,00	0,00	C
1.02.02.10.90	Subconta - Adoção Inicial - Outros Investimentos Permanentes	0,00	C	0,00	0,00	0,00	C
1.02.03	IMOBILIZADO	0,00	C	0,00	0,00	0,00	C
1.02.03.01	IMOBILIZADO - AQUISIÇÃO	0,00	C	0,00	0,00	0,00	C
1.02.03.01.01	Terrenos	0,00	C	0,00	0,00	0,00	C
1.02.03.01.02	Edifícios e Construções	0,00	C	0,00	0,00	0,00	C
1.02.03.01.03	Construções em Andamento - Imóvel Próprio	0,00	C	0,00	0,00	0,00	C
1.02.03.01.04	Outras Imobilizações em Andamento	0,00	C	0,00	0,00	0,00	C

Relatório de Impressão de Pastas e Fichas

Nome Empresarial: ELO CONSULTORIA EMPRESARIAL E PRODUCAO DE EVENTOS LTDA

Período da Escrituração: 01/01/2022 a 31/12/2022

CNPJ: 00.714.403/0001-00

SCP:

Registro P030 - Identificação do período e forma de apuração do imposto de renda e da contribuição social sobre o lucro líquido das empresas tributadas pelo lucro presumido

Data Saldo Inicial	Data Saldo Final	Período de apuração
01/07/2022	30/09/2022	T03 - Terceiro Trimestre

Registro P100 - Balanço Patrimonial

Código	Descrição	Saldo inicial	D/C	Total débitos	Total créditos	Saldo final	D/C
1.02.03.01.05	Benfeitorias em Imóveis de Terceiros	0,00	C	0,00	0,00	0,00	C
1.02.03.01.06	Máquinas, Equipamentos e Instalações Industriais	261.684,51	D	0,00	0,00	261.684,51	D
1.02.03.01.07	Móveis, Utensílios e Instalações Comerciais	227.783,43	D	0,00	0,00	227.783,43	D
1.02.03.01.08	Veículos	44.500,00	D	0,00	0,00	44.500,00	D
1.02.03.01.09	Embarcações	0,00	C	0,00	0,00	0,00	C
1.02.03.01.10	Aeronaves	0,00	C	0,00	0,00	0,00	C
1.02.03.01.11	Recursos Minerais	0,00	C	0,00	0,00	0,00	C
1.02.03.01.12	Dutos e Tubulações	0,00	C	0,00	0,00	0,00	C
1.02.03.01.13	Linhas de Transmissão Elétrica	0,00	C	0,00	0,00	0,00	C
1.02.03.01.14	Antenas e Torres de Transmissão	0,00	C	0,00	0,00	0,00	C

Relatório de Impressão de Pastas e Fichas

Nome Empresarial: ELO CONSULTORIA EMPRESARIAL E PRODUCAO DE EVENTOS LTDA

Período da Escrituração: 01/01/2022 a 31/12/2022

CNPJ: 00.714.403/0001-00

SCP:

Registro P030 - Identificação do período e forma de apuração do imposto de renda e da contribuição social sobre o lucro líquido das empresas tributadas pelo lucro presumido

Data Saldo Inicial	Data Saldo Final	Período de apuração
01/07/2022	30/09/2022	T03 - Terceiro Trimestre

Registro P100 - Balanço Patrimonial

Código	Descrição	Saldo inicial	D/C	Total débitos	Total créditos	Saldo final	D/C
1.02.03.01.15	Máquinas Empregadas na Atividade Rural	0,00	C	0,00	0,00	0,00	C
1.02.03.01.16	Tratores e Demais Veículos Empregados na Atividade Rural	0,00	C	0,00	0,00	0,00	C
1.02.03.01.28	Outras Imobilizações por Aquisição	0,00	C	0,00	0,00	0,00	C
1.02.03.01.30	(-) Depreciação Acumulada - Imobilizado	533.967,94	C	0,00	0,00	533.967,94	C
1.02.03.01.31	(-) Amortização Acumulada - Imobilizado	0,00	C	0,00	0,00	0,00	C
1.02.03.01.32	(-) Exaustão Acumulada - Imobilizado	0,00	C	0,00	0,00	0,00	C
1.02.03.01.55	(-) Perdas Estimadas por Redução ao Valor Recuperável (Impairment) - Imobilizado	0,00	C	0,00	0,00	0,00	C
1.02.03.01.75	(-) Subconta - Ajuste Valor Presente - Imobilizado	0,00	C	0,00	0,00	0,00	C
1.02.03.01.76	Subconta - Ajuste Valor Presente - Depreciação Acumulada - Imobilizado	0,00	C	0,00	0,00	0,00	C
1.02.03.01.77	Subconta - Ajuste Valor Presente - Amortização Acumulada - Imobilizado	0,00	C	0,00	0,00	0,00	C

Relatório de Impressão de Pastas e Fichas

Nome Empresarial: ELO CONSULTORIA EMPRESARIAL E PRODUCAO DE EVENTOS LTDA

Período da Escrituração: 01/01/2022 a 31/12/2022

CNPJ: 00.714.403/0001-00

SCP:

Registro P030 - Identificação do período e forma de apuração do imposto de renda e da contribuição social sobre o lucro líquido das empresas tributadas pelo lucro presumido

Data Saldo Inicial	Data Saldo Final	Período de apuração
01/07/2022	30/09/2022	T03 - Terceiro Trimestre

Registro P100 - Balanço Patrimonial

Código	Descrição	Saldo inicial	D/C	Total débitos	Total créditos	Saldo final	D/C
1.02.03.01.78	Subconta - Ajuste Valor Presente - Exaustão Acumulada - Imobilizado	0,00	C	0,00	0,00	0,00	C
1.02.03.01.90	Subconta - Adoção Inicial - Imobilizado	0,00	C	0,00	0,00	0,00	C
1.02.03.01.91	Subconta - Adoção Inicial - Depreciação Acumulada - Imobilizado	0,00	C	0,00	0,00	0,00	C
1.02.03.01.92	Subconta - Adoção Inicial - Amortização Acumulada - Imobilizado	0,00	C	0,00	0,00	0,00	C
1.02.03.01.93	Subconta - Adoção Inicial - Exaustão Acumulada - Imobilizado	0,00	C	0,00	0,00	0,00	C
1.02.03.01.95	Subconta - Adoção Inicial - Taxa Depreciação Diferente - Imobilizado	0,00	C	0,00	0,00	0,00	C
1.02.03.02	IMOBILIZADO - BENS OBJETO DE ARRENDAMENTO	0,00	C	0,00	0,00	0,00	C
1.02.03.02.01	Veículos	0,00	C	0,00	0,00	0,00	C
1.02.03.02.02	Embarcações	0,00	C	0,00	0,00	0,00	C
1.02.03.02.03	Aeronaves	0,00	C	0,00	0,00	0,00	C

Relatório de Impressão de Pastas e Fichas

Nome Empresarial: ELO CONSULTORIA EMPRESARIAL E PRODUCAO DE EVENTOS LTDA

Período da Escrituração: 01/01/2022 a 31/12/2022

CNPJ: 00.714.403/0001-00

SCP:

Registro P030 - Identificação do período e forma de apuração do imposto de renda e da contribuição social sobre o lucro líquido das empresas tributadas pelo lucro presumido

Data Saldo Inicial	Data Saldo Final	Período de apuração
01/07/2022	30/09/2022	T03 - Terceiro Trimestre

Registro P100 - Balanço Patrimonial

Código	Descrição	Saldo inicial	D/C	Total débitos	Total créditos	Saldo final	D/C
1.02.03.02.04	Máquinas, Equipamentos e Instalações Industriais	0,00	C	0,00	0,00	0,00	C
1.02.03.02.05	Móveis, Utensílios e Instalações Comerciais	0,00	C	0,00	0,00	0,00	C
1.02.03.02.06	Imóveis	0,00	C	0,00	0,00	0,00	C
1.02.03.02.09	Outras Imobilizações por Arrendamento	0,00	C	0,00	0,00	0,00	C
1.02.03.02.30	(-) Depreciação Acumulada - Imobilizado - Bens objeto de arrendamento	0,00	C	0,00	0,00	0,00	C
1.02.03.02.31	(-) Amortização Acumulada - Imobilizado - Bens objeto de arrendamento	0,00	C	0,00	0,00	0,00	C
1.02.03.02.32	(-) Exaustão Acumulada - Imobilizado - Bens objeto de arrendamento	0,00	C	0,00	0,00	0,00	C
1.02.03.02.55	(-) Perdas por Redução ao Valor Recuperável (Impairment) - Imobilizado - Bens objeto de arrendamento	0,00	C	0,00	0,00	0,00	C
1.02.03.04	ATIVO BIOLÓGICO - DE PRODUÇÃO	0,00	C	0,00	0,00	0,00	C
1.02.03.04.01	Ativo Biológico de Produção - Origem Animal - Pelo Valor Justo	0,00	C	0,00	0,00	0,00	C

Relatório de Impressão de Pastas e Fichas

Nome Empresarial: ELO CONSULTORIA EMPRESARIAL E PRODUCAO DE EVENTOS LTDA

Período da Escrituração: 01/01/2022 a 31/12/2022

CNPJ: 00.714.403/0001-00

SCP:

Registro P030 - Identificação do período e forma de apuração do imposto de renda e da contribuição social sobre o lucro líquido das empresas tributadas pelo lucro presumido

Data Saldo Inicial	Data Saldo Final	Período de apuração
01/07/2022	30/09/2022	T03 - Terceiro Trimestre

Registro P100 - Balanço Patrimonial

Código	Descrição	Saldo inicial	D/C	Total débitos	Total créditos	Saldo final	D/C
1.02.03.04.02	Ativo Biológico de Produção - Origem Vegetal - Pelo Valor Justo	0,00	C		0,00	0,00	C
1.02.03.04.03	Ativo Biológico de Produção - Origem Animal - Pelo Custo	0,00	C		0,00	0,00	C
1.02.03.04.04	Ativo Biológico de Produção - Origem Vegetal - Pelo Custo	0,00	C		0,00	0,00	C
1.02.03.04.30	(-) Depreciação Acumulada Ativos Biológicos de Produção	0,00	C		0,00	0,00	C
1.02.03.04.32	(-) Exaustão Acumulada Ativos Biológicos de Produção	0,00	C		0,00	0,00	C
1.02.03.04.55	(-) Perdas Estimadas por Redução ao Valor Recuperável (Impairment) - Ativos Biológicos de Produção	0,00	C		0,00	0,00	C
1.02.03.04.70	Subconta - Ajuste a Valor Justo (AVJ) - Ativos Biológicos de Produção	0,00	C		0,00	0,00	C
1.02.03.04.75	(-) Subconta - Ajuste a Valor Presente (AVP) - Ativos Biológicos de Produção	0,00	C		0,00	0,00	C
1.02.03.04.76	Subconta - Ajuste Valor Presente - Depreciação Acumulada - Ativos Biológicos de Produção	0,00	C		0,00	0,00	C
1.02.03.04.78	Subconta - Ajuste Valor Presente - Exaustão Acumulada - Ativos Biológicos de Produção	0,00	C		0,00	0,00	C

Relatório de Impressão de Pastas e Fichas

Nome Empresarial: ELO CONSULTORIA EMPRESARIAL E PRODUCAO DE EVENTOS LTDA

Período da Escrituração: 01/01/2022 a 31/12/2022

CNPJ: 00.714.403/0001-00

SCP:

Registro P030 - Identificação do período e forma de apuração do imposto de renda e da contribuição social sobre o lucro líquido das empresas tributadas pelo lucro presumido

Data Saldo Inicial	Data Saldo Final	Período de apuração
01/07/2022	30/09/2022	T03 - Terceiro Trimestre

Registro P100 - Balanço Patrimonial

Código	Descrição	Saldo inicial	D/C	Total débitos	Total créditos	Saldo final	D/C
1.02.03.04.90	Subconta - Adoção Inicial - Ativos Biológicos de Produção	0,00	C	0,00	0,00	0,00	C
1.02.03.04.91	Subconta - Adoção Inicial - Depreciação Acumulada - Ativo Biológico de Produção	0,00	C	0,00	0,00	0,00	C
1.02.03.04.93	Subconta - Adoção Inicial - Exaustão Acumulada - Ativo Biológico de Produção	0,00	C	0,00	0,00	0,00	C
1.02.03.04.95	Subconta - Adoção Inicial - Taxa Depreciação Diferente - Ativos Biológicos de Produção	0,00	C	0,00	0,00	0,00	C
1.02.03.05	OUTROS IMOBILIZADOS	0,00	C	0,00	0,00	0,00	C
1.02.03.05.03	Imobilizados Recebidos em Subvenções Governamentais	0,00	C	0,00	0,00	0,00	C
1.02.03.05.04	(-) Redutoras de Imobilizados Recebidos em Subvenções Governamentais	0,00	C	0,00	0,00	0,00	C
1.02.03.05.28	Outros Imobilizados	0,00	C	0,00	0,00	0,00	C
1.02.03.05.29	(-) Outras Contas Redutoras do Imobilizado	0,00	C	0,00	0,00	0,00	C
1.02.03.05.30	(-) Outras Depreciações, Amortizações e Quotas de Exaustão Acumuladas	0,00	C	0,00	0,00	0,00	C

Relatório de Impressão de Pastas e Fichas

Nome Empresarial: ELO CONSULTORIA EMPRESARIAL E PRODUCAO DE EVENTOS LTDA

Período da Escrituração: 01/01/2022 a 31/12/2022

CNPJ: 00.714.403/0001-00

SCP:

Registro P030 - Identificação do período e forma de apuração do imposto de renda e da contribuição social sobre o lucro líquido das empresas tributadas pelo lucro presumido

Data Saldo Inicial	Data Saldo Final	Período de apuração
01/07/2022	30/09/2022	T03 - Terceiro Trimestre

Registro P100 - Balanço Patrimonial

Código	Descrição	Saldo inicial	D/C	Total débitos	Total créditos	Saldo final	D/C
1.02.03.05.70	Subconta - Ajuste a Valor Justo - Outros Imobilizados	0,00	C	0,00	0,00	0,00	C
1.02.03.05.75	(-) Subconta - Ajuste Valor Presente - Imobilizado	0,00	C	0,00	0,00	0,00	C
1.02.03.05.76	Subconta - Ajuste Valor Presente - Depreciação Acumulada	0,00	C	0,00	0,00	0,00	C
1.02.03.05.90	Subconta - Adoção Inicial - Outros Imobilizados	0,00	C	0,00	0,00	0,00	C
1.02.03.05.91	Subconta - Adoção Inicial - Depreciação, Amort., Exaustão Acumulada - Outros Imobilizados	0,00	C	0,00	0,00	0,00	C
1.02.03.05.92	Subconta - Adoção Inicial - Amortização Acumulada - Intangível	0,00	C	0,00	0,00	0,00	C
1.02.03.05.95	Subconta - Adoção Inicial - Taxa Depreciação Diferente - Outros Imobilizados	0,00	C	0,00	0,00	0,00	C
1.02.05	INTANGÍVEL	0,00	C	0,00	0,00	0,00	C
1.02.05.01	ATIVOS INTANGÍVEIS	0,00	C	0,00	0,00	0,00	C
1.02.05.01.01	Marcas	0,00	C	0,00	0,00	0,00	C

Relatório de Impressão de Pastas e Fichas

Nome Empresarial: ELO CONSULTORIA EMPRESARIAL E PRODUCAO DE EVENTOS LTDA

Período da Escrituração: 01/01/2022 a 31/12/2022

CNPJ: 00.714.403/0001-00

SCP:

Registro P030 - Identificação do período e forma de apuração do imposto de renda e da contribuição social sobre o lucro líquido das empresas tributadas pelo lucro presumido

Data Saldo Inicial	Data Saldo Final	Período de apuração
01/07/2022	30/09/2022	T03 - Terceiro Trimestre

Registro P100 - Balanço Patrimonial

Código	Descrição	Saldo inicial	D/C	Total débitos	Total créditos	Saldo final	D/C
1.02.05.01.02	Patentes e Segredos Industriais	0,00	C	0,00	0,00	0,00	C
1.02.05.01.03	Direitos de Exploração de Serviços Públicos	0,00	C	0,00	0,00	0,00	C
1.02.05.01.04	Direitos de Exploração de Recursos Florestais	0,00	C	0,00	0,00	0,00	C
1.02.05.01.05	Direitos de Exploração de Recursos Minerais	0,00	C	0,00	0,00	0,00	C
1.02.05.01.06	Direitos de Exploração de Recursos Hídricos	0,00	C	0,00	0,00	0,00	C
1.02.05.01.07	Direitos Autorais	0,00	C	0,00	0,00	0,00	C
1.02.05.01.08	Patrimônio Cultural	0,00	C	0,00	0,00	0,00	C
1.02.05.01.09	Fundo de Comércio	0,00	C	0,00	0,00	0,00	C
1.02.05.01.10	Software ou Programas de Computador	0,00	C	0,00	0,00	0,00	C
1.02.05.01.11	Contratos de Aluguel	0,00	C	0,00	0,00	0,00	C

Relatório de Impressão de Pastas e Fichas

Nome Empresarial: ELO CONSULTORIA EMPRESARIAL E PRODUCAO DE EVENTOS LTDA

Período da Escrituração: 01/01/2022 a 31/12/2022

CNPJ: 00.714.403/0001-00

SCP:

Registro P030 - Identificação do período e forma de apuração do imposto de renda e da contribuição social sobre o lucro líquido das empresas tributadas pelo lucro presumido

Data Saldo Inicial	Data Saldo Final	Período de apuração
01/07/2022	30/09/2022	T03 - Terceiro Trimestre

Registro P100 - Balanço Patrimonial

Código	Descrição	Saldo inicial	D/C	Total débitos	Total créditos	Saldo final	D/C
1.02.05.01.12	Contratos de Franquias	0,00	C	0,00	0,00	0,00	C
1.02.05.01.13	Desenvolvimento de Produtos ou Serviços	0,00	C	0,00	0,00	0,00	C
1.02.05.01.14	Direito Readquirido	0,00	C	0,00	0,00	0,00	C
1.02.05.01.15	Leasing Operacional Contratado pela Adquirida em Condições Mais Favoráveis	0,00	C	0,00	0,00	0,00	C
1.02.05.01.16	Intangíveis Não Reconhecidos na Adquirida	0,00	C	0,00	0,00	0,00	C
1.02.05.01.17	Intangíveis Recebidos em Subvenções Governamentais	0,00	C	0,00	0,00	0,00	C
1.02.05.01.18	(-) Redutora de Intangíveis Recebidos em Subvenções Governamentais	0,00	C	0,00	0,00	0,00	C
1.02.05.01.20	(-) Amortização Acumulada - Intangível	0,00	C	0,00	0,00	0,00	C
1.02.05.01.21	Goodwill - Intangível	0,00	C	0,00	0,00	0,00	C
1.02.05.01.28	Outros Intangíveis	0,00	C	0,00	0,00	0,00	C

Relatório de Impressão de Pastas e Fichas

Nome Empresarial: ELO CONSULTORIA EMPRESARIAL E PRODUCAO DE EVENTOS LTDA

Período da Escrituração: 01/01/2022 a 31/12/2022

CNPJ: 00.714.403/0001-00

SCP:

Registro P030 - Identificação do período e forma de apuração do imposto de renda e da contribuição social sobre o lucro líquido das empresas tributadas pelo lucro presumido

Data Saldo Inicial	Data Saldo Final	Período de apuração
01/07/2022	30/09/2022	T03 - Terceiro Trimestre

Registro P100 - Balanço Patrimonial

Código	Descrição	Saldo inicial	D/C	Total débitos	Total créditos	Saldo final	D/C
1.02.05.01.29	(-) Outras Contas Redutoras do Intangível	0,00	C	0,00	0,00	0,00	C
1.02.05.01.55	(-) Perdas Estimadas por Redução ao Valor Recuperável (Impairment) - Intangível	0,00	C	0,00	0,00	0,00	C
1.02.05.01.56	(-) Perdas Estimadas por Redução ao Valor Recuperável (Impairment) do Goodwill - Intangível	0,00	C	0,00	0,00	0,00	C
1.02.05.01.75	(-) Subconta - Ajuste a Valor Presente (AVP) - Intangível	0,00	C	0,00	0,00	0,00	C
1.02.05.01.77	Subconta - Ajuste Valor Presente - Amortização Acumulada - Intangível	0,00	C	0,00	0,00	0,00	C
1.02.05.01.90	Subconta - Adoção Inicial - Intangível	0,00	C	0,00	0,00	0,00	C
1.02.05.01.92	Subconta - Adoção Inicial - Amortização Acumulada - Intangível	0,00	C	0,00	0,00	0,00	C
1.02.06	DIFERIDO	0,00	C	0,00	0,00	0,00	C
1.02.06.01	ATIVO DIFERIDO	0,00	C	0,00	0,00	0,00	C
1.02.06.01.01	Despesas Pré-Operacionais ou Pré-Industriais - Ativo Diferido	0,00	C	0,00	0,00	0,00	C

Relatório de Impressão de Pastas e Fichas

Nome Empresarial: ELO CONSULTORIA EMPRESARIAL E PRODUCAO DE EVENTOS LTDA

Período da Escrituração: 01/01/2022 a 31/12/2022

CNPJ: 00.714.403/0001-00

SCP:

Registro P030 - Identificação do período e forma de apuração do imposto de renda e da contribuição social sobre o lucro líquido das empresas tributadas pelo lucro presumido

Data Saldo Inicial	Data Saldo Final	Período de apuração
01/07/2022	30/09/2022	T03 - Terceiro Trimestre

Registro P100 - Balanço Patrimonial

Código	Descrição	Saldo inicial	D/C	Total débitos	Total créditos	Saldo final	D/C
1.02.06.01.02	Despesas com Pesquisas Científicas ou Tecnológicas - Ativo Diferido	0,00	C	0,00	0,00	0,00	C
1.02.06.01.03	Demais Aplicações em Despesas Amortizáveis - Ativo Diferido	0,00	C	0,00	0,00	0,00	C
1.02.06.01.31	(-) Amortização Acumulada - Ativo Diferido	0,00	C	0,00	0,00	0,00	C
1.02.06.01.56	(-) Perdas Estimadas por Redução ao Valor Recuperável (Impairment) - Ativo Diferido	0,00	C	0,00	0,00	0,00	C
1.02.06.01.90	Subconta - Adoção Inicial - Ativo Diferido	0,00	C	0,00	0,00	0,00	C
2	PASSIVO	295.815,92	C	297.730,71	296.877,39	294.962,60	C
2.01	PASSIVO CIRCULANTE	1.982.764,22	C	295.845,31	296.877,39	1.983.796,30	C
2.01.01	OBRIGAÇÕES DO CIRCULANTE	1.982.764,22	C	295.845,31	296.877,39	1.983.796,30	C
2.01.01.01	BENEFÍCIOS E ENCARGOS SOCIAIS - CIRCULANTE	0,00	C	0,00	0,00	0,00	C
2.01.01.01.01	Salários e Remunerações a Pagar	0,00	C	0,00	0,00	0,00	C

Relatório de Impressão de Pastas e Fichas

Nome Empresarial: ELO CONSULTORIA EMPRESARIAL E PRODUCAO DE EVENTOS LTDA

Período da Escrituração: 01/01/2022 a 31/12/2022

CNPJ: 00.714.403/0001-00

SCP:

Registro P030 - Identificação do período e forma de apuração do imposto de renda e da contribuição social sobre o lucro líquido das empresas tributadas pelo lucro presumido

Data Saldo Inicial	Data Saldo Final	Período de apuração
01/07/2022	30/09/2022	T03 - Terceiro Trimestre

Registro P100 - Balanço Patrimonial

Código	Descrição	Saldo inicial	D/C	Total débitos	Total créditos	Saldo final	D/C
2.01.01.01.02	Participações no Resultado a Pagar	0,00	C				
2.01.01.01.03	INSS a Recolher	0,00	C				
2.01.01.01.04	FGTS a Recolher	0,00	C				
2.01.01.01.05	Benefícios Não Monetários	0,00	C				
2.01.01.01.09	Demais Encargos a Recolher	0,00	C				
2.01.01.01.50	Benefícios Pós-Emprego	0,00	C				
2.01.01.01.55	Outros Benefícios de Curto Prazo	0,00	C				
2.01.01.01.60	Benefícios Rescisórios	0,00	C				
2.01.01.03	FORNECEDORES - CIRCULANTE	42.495,31	C	130.473,07	105.223,35	17.245,59	C
2.01.01.03.01	Fornecedores - Operações com Partes Não Relacionadas - No País - Circulante	42.495,31	C	130.473,07	105.223,35	17.245,59	C

Relatório de Impressão de Pastas e Fichas

Nome Empresarial: ELO CONSULTORIA EMPRESARIAL E PRODUCAO DE EVENTOS LTDA

Período da Escrituração: 01/01/2022 a 31/12/2022

CNPJ: 00.714.403/0001-00

SCP:

Registro P030 - Identificação do período e forma de apuração do imposto de renda e da contribuição social sobre o lucro líquido das empresas tributadas pelo lucro presumido

Data Saldo Inicial	Data Saldo Final	Período de apuração
01/07/2022	30/09/2022	T03 - Terceiro Trimestre

Registro P100 - Balanço Patrimonial

Código	Descrição	Saldo inicial	D/C	Total débitos	Total créditos	Saldo final	D/C
2.01.01.03.02	Fornecedores - Operações com Partes Não Relacionadas - No Exterior - Circulante	0,00	C	0,00	0,00	0,00	C
2.01.01.03.03	Fornecedores - Operações com Partes Relacionadas - No País - Circulante	0,00	C	0,00	0,00	0,00	C
2.01.01.03.04	Fornecedores - Operações com Partes Relacionadas - No Exterior - Circulante	0,00	C	0,00	0,00	0,00	C
2.01.01.03.50	(-) Juros a Apropriar Decorrentes de Ajuste a Valor Presente (AVP) - Fornecedores Circulante	0,00	C	0,00	0,00	0,00	C
2.01.01.03.90	Subconta - Adoção Inicial - Fornecedores - Circulante	0,00	C	0,00	0,00	0,00	C
2.01.01.05	CONTAS A PAGAR - CIRCULANTE	4.100,00	C	6.732,00	2.632,00	0,00	C
2.01.01.05.01	Adiantamentos de Clientes - no País	4.100,00	C	6.732,00	2.632,00	0,00	C
2.01.01.05.02	Adiantamentos de Clientes - no Exterior	0,00	C	0,00	0,00	0,00	C
2.01.01.05.50	(-) Juros a Apropriar Decorrentes de Ajuste a Valor Presente (AVP) - Contas a Pagar - Circulante	0,00	C	0,00	0,00	0,00	C
2.01.01.05.90	Subconta - Adoção Inicial - Contas a Pagar - Circulante	0,00	C	0,00	0,00	0,00	C

Relatório de Impressão de Pastas e Fichas

Nome Empresarial: ELO CONSULTORIA EMPRESARIAL E PRODUCAO DE EVENTOS LTDA

Período da Escrituração: 01/01/2022 a 31/12/2022

CNPJ: 00.714.403/0001-00

SCP:

Registro P030 - Identificação do período e forma de apuração do imposto de renda e da contribuição social sobre o lucro líquido das empresas tributadas pelo lucro presumido

Data Saldo Inicial	Data Saldo Final	Período de apuração
01/07/2022	30/09/2022	T03 - Terceiro Trimestre

Registro P100 - Balanço Patrimonial

Código	Descrição	Saldo inicial	D/C	Total débitos	Total créditos	Saldo final	D/C
2.01.01.07	EMPRÉSTIMOS OU FINANCIAMENTOS - CIRCULANTE	1.233,64 1,20	C	54.361,46	11.351,60	1.190.631,34	C
2.01.01.07.01	Duplicatas Descontadas	0,00	C	0,00	0,00	0,00	C
2.01.01.07.02	Empréstimos ou Financiamentos - no País - Circulante	1.233,64 1,20	C	54.361,46	11.351,60	1.190.631,34	C
2.01.01.07.03	Empréstimos ou Financiamentos - no Exterior - Circulante	0,00	C	0,00	0,00	0,00	C
2.01.01.07.04	Adiantamentos de Contrato de Câmbio	0,00	C	0,00	0,00	0,00	C
2.01.01.07.05	Arrendamento - no País - Circulante	0,00	C	0,00	0,00	0,00	C
2.01.01.07.06	Arrendamento - no Exterior - Circulante	0,00	C	0,00	0,00	0,00	C
2.01.01.07.50	(-) Juros a Apropriar Decorrentes de Ajuste a Valor Presente (AVP) - Empréstimos e Financiamentos - Circulante	0,00	C	0,00	0,00	0,00	C
2.01.01.07.90	Subconta - Adoção Inicial - Empréstimos e Financiamentos - Circulante	0,00	C	0,00	0,00	0,00	C
2.01.01.09	OBRIGAÇÕES FISCAIS - CIRCULANTE	18.849,4 6	C	31.049,57	61.008,63	48.808,52	C

Relatório de Impressão de Pastas e Fichas

Nome Empresarial: ELO CONSULTORIA EMPRESARIAL E PRODUCAO DE EVENTOS LTDA

Período da Escrituração: 01/01/2022 a 31/12/2022

CNPJ: 00.714.403/0001-00

SCP:

Registro P030 - Identificação do período e forma de apuração do imposto de renda e da contribuição social sobre o lucro líquido das empresas tributadas pelo lucro presumido

Data Saldo Inicial	Data Saldo Final	Período de apuração
01/07/2022	30/09/2022	T03 - Terceiro Trimestre

Registro P100 - Balanço Patrimonial

Código	Descrição	Saldo inicial	D/C	Total débitos	Total créditos	Saldo final	D/C
2.01.01.09.01	IRRF a Recolher - Circulante	0,00	C	0,00	60,00	60,00	C
2.01.01.09.02	IPI a Recolher - Circulante	0,00	C	0,00	0,00	0,00	C
2.01.01.09.03	ICMS a Recolher - Circulante	0,00	C	0,00	0,00	0,00	C
2.01.01.09.04	PIS a Recolher - Circulante	677,59	C	2.201,11	6.969,68	5.446,16	C
2.01.01.09.05	COFINS a Recolher - Circulante	3.127,35	C	8.573,67	32.167,77	26.721,45	C
2.01.01.09.06	IOF a Recolher - Circulante	0,00	C	0,00	0,00	0,00	C
2.01.01.09.07	CIDE a Recolher - Circulante	0,00	C	0,00	0,00	0,00	C
2.01.01.09.08	Tributos Municipais a Recolher	15.044,52	C	20.274,79	21.625,18	16.394,91	C
2.01.01.09.09	Parcelamentos Especiais a Recolher - Tributos Federais - Circulante	0,00	C	0,00	0,00	0,00	C
2.01.01.09.10	Parcelamentos Especiais a Recolher - Tributos Estaduais e Municipais - Circulante	0,00	C	0,00	0,00	0,00	C

Relatório de Impressão de Pastas e Fichas

Nome Empresarial: ELO CONSULTORIA EMPRESARIAL E PRODUCAO DE EVENTOS LTDA

Período da Escrituração: 01/01/2022 a 31/12/2022

CNPJ: 00.714.403/0001-00

SCP:

Registro P030 - Identificação do período e forma de apuração do imposto de renda e da contribuição social sobre o lucro líquido das empresas tributadas pelo lucro presumido

Data Saldo Inicial	Data Saldo Final	Período de apuração
01/07/2022	30/09/2022	T03 - Terceiro Trimestre

Registro P100 - Balanço Patrimonial

Código	Descrição	Saldo inicial	D/C	Total débitos	Total créditos	Saldo final	D/C
2.01.01.09.11	Contribuição a Recolher - Desoneração da Folha de Pagamento	0,00	C		0,00	0,00	C
2.01.01.09.12	Tributos Retidos a Recolher - Circulante	0,00	C		0,00	0,00	C
2.01.01.09.13	IRPJ a Recolher - Circulante	0,00	C		0,00	0,00	C
2.01.01.09.14	CSLL a Recolher - Circulante	0,00	C		0,00	0,00	C
2.01.01.09.28	Outros Tributos a Recolher - Circulante	0,00	C		186,00	186,00	C
2.01.01.11	VALORES MOBILIÁRIOS - HEDGE - NO PAÍS	0,00	C		0,00	0,00	C
2.01.01.11.01	Derivativos - Hedge Valor Justo - No País	0,00	C		0,00	0,00	C
2.01.01.11.02	Derivativos - Hedge Fluxo de Caixa - No País	0,00	C		0,00	0,00	C
2.01.01.11.03	Derivativos - Hedge Investimento no Exterior - No País	0,00	C		0,00	0,00	C
2.01.01.11.70	Subconta - Ajuste a Valor Justo - Valores Mobiliários - Hedge - No País	0,00	C		0,00	0,00	C

Relatório de Impressão de Pastas e Fichas

Nome Empresarial: ELO CONSULTORIA EMPRESARIAL E PRODUCAO DE EVENTOS LTDA

Período da Escrituração: 01/01/2022 a 31/12/2022

CNPJ: 00.714.403/0001-00

SCP:

Registro P030 - Identificação do período e forma de apuração do imposto de renda e da contribuição social sobre o lucro líquido das empresas tributadas pelo lucro presumido

Data Saldo Inicial	Data Saldo Final	Período de apuração
01/07/2022	30/09/2022	T03 - Terceiro Trimestre

Registro P100 - Balanço Patrimonial

Código	Descrição	Saldo inicial	D/C	Total débitos	Total créditos	Saldo final	D/C
2.01.01.11.90	Subconta - Adoção Inicial - Valores Mobiliários - Hedge - No País	0,00	C	0,00	0,00	0,00	C
2.01.01.12	VALORES MOBILIÁRIOS - HEDGE - NO EXTERIOR	0,00	C	0,00	0,00	0,00	C
2.01.01.12.01	Derivativos - Hedge Valor Justo - No Exterior	0,00	C	0,00	0,00	0,00	C
2.01.01.12.02	Derivativos - Hedge Fluxo de Caixa - No Exterior	0,00	C	0,00	0,00	0,00	C
2.01.01.12.03	Derivativos - Hedge Investimento no Exterior - No Exterior	0,00	C	0,00	0,00	0,00	C
2.01.01.12.70	Subconta - Ajuste a Valor Justo - Valores Mobiliários - Hedge - No Exterior	0,00	C	0,00	0,00	0,00	C
2.01.01.12.90	Subconta - Adoção Inicial - Valores Mobiliários - Hedge - No Exterior	0,00	C	0,00	0,00	0,00	C
2.01.01.13	TÍTULOS DE DÍVIDA - CIRCULANTE	0,00	C	0,00	0,00	0,00	C
2.01.01.13.01	Debêntures a Pagar - Circulante	0,00	C	0,00	0,00	0,00	C
2.01.01.13.02	Prêmio na Emissão de Debêntures - Circulante	0,00	C	0,00	0,00	0,00	C

Relatório de Impressão de Pastas e Fichas

Nome Empresarial: ELO CONSULTORIA EMPRESARIAL E PRODUCAO DE EVENTOS LTDA

Período da Escrituração: 01/01/2022 a 31/12/2022

CNPJ: 00.714.403/0001-00

SCP:

Registro P030 - Identificação do período e forma de apuração do imposto de renda e da contribuição social sobre o lucro líquido das empresas tributadas pelo lucro presumido

Data Saldo Inicial	Data Saldo Final	Período de apuração
01/07/2022	30/09/2022	T03 - Terceiro Trimestre

Registro P100 - Balanço Patrimonial

Código	Descrição	Saldo inicial	D/C	Total débitos	Total créditos	Saldo final	D/C
2.01.01.13.04	Notas Promissórias a Pagar	0,00	C		0,00	0,00	C
2.01.01.13.05	Bonds a Pagar	0,00	C		0,00	0,00	C
2.01.01.13.06	Certificados de Recebíveis Imobiliários - CRI	0,00	C		0,00	0,00	C
2.01.01.13.07	Certificados de Recebíveis do Agronegócio - CRA	0,00	C		0,00	0,00	C
2.01.01.13.25	Outros Títulos de Dívida a Pagar - Pelo Custo Amortizado - Circulante	0,00	C		0,00	0,00	C
2.01.01.13.27	(-) Custos a Amortizar - Títulos de Dívida - Circulante	0,00	C		0,00	0,00	C
2.01.01.13.28	Outros Títulos de Dívida a Pagar - Pelo Pelo Valor Justo(VJPR) - Circulante	0,00	C		0,00	0,00	C
2.01.01.13.29	(-) Deságio a Apropriar - Títulos de Dívida - Circulante	0,00	C		0,00	0,00	C
2.01.01.13.50	(-) Juros a Apropriar Decorrentes de Ajuste a Valor Presente (AVP) - Títulos de Dívida - Circulante	0,00	C		0,00	0,00	C
2.01.01.13.70	Subconta - Ajuste a Valor Justo - Títulos de Dívida a Pagar - Circulante	0,00	C		0,00	0,00	C

Relatório de Impressão de Pastas e Fichas

Nome Empresarial: ELO CONSULTORIA EMPRESARIAL E PRODUCAO DE EVENTOS LTDA

Período da Escrituração: 01/01/2022 a 31/12/2022

CNPJ: 00.714.403/0001-00

SCP:

Registro P030 - Identificação do período e forma de apuração do imposto de renda e da contribuição social sobre o lucro líquido das empresas tributadas pelo lucro presumido

Data Saldo Inicial	Data Saldo Final	Período de apuração
01/07/2022	30/09/2022	T03 - Terceiro Trimestre

Registro P100 - Balanço Patrimonial

Código	Descrição	Saldo inicial	D/C	Total débitos	Total créditos	Saldo final	D/C
2.01.01.13.90	Subconta - Adoção Inicial - Títulos de Dívida - Circulante	0,00	C	0,00	0,00	0,00	C
2.01.01.15	PROVISÕES - CIRCULANTE	17.483,44	C	23.742,45	110.661,81	104.402,80	C
2.01.01.15.01	Provisão para o Imposto de Renda	10.221,90	C	20.982,75	79.780,72	69.019,87	C
2.01.01.15.02	Provisão para a Contribuição Social sobre o Lucro Líquido	7.261,54	C	2.759,70	30.881,09	35.382,93	C
2.01.01.15.03	Férias a Pagar	0,00	C	0,00	0,00	0,00	C
2.01.01.15.04	13º Salário a Pagar	0,00	C	0,00	0,00	0,00	C
2.01.01.15.05	Provisões de Natureza Trabalhista - Circulante	0,00	C	0,00	0,00	0,00	C
2.01.01.15.06	Provisões de Natureza Tributária - Circulante	0,00	C	0,00	0,00	0,00	C
2.01.01.15.07	Provisões de Natureza Cível - Circulante	0,00	C	0,00	0,00	0,00	C
2.01.01.15.28	Outras Provisões	0,00	C	0,00	0,00	0,00	C

Relatório de Impressão de Pastas e Fichas

Nome Empresarial: ELO CONSULTORIA EMPRESARIAL E PRODUCAO DE EVENTOS LTDA

Período da Escrituração: 01/01/2022 a 31/12/2022

CNPJ: 00.714.403/0001-00

SCP:

Registro P030 - Identificação do período e forma de apuração do imposto de renda e da contribuição social sobre o lucro líquido das empresas tributadas pelo lucro presumido

Data Saldo Inicial	Data Saldo Final	Período de apuração
01/07/2022	30/09/2022	T03 - Terceiro Trimestre

Registro P100 - Balanço Patrimonial

Código	Descrição	Saldo inicial	D/C	Total débitos	Total créditos	Saldo final	D/C
2.01.01.15.50	(-) Juros a Apropriar Decorrentes de Ajuste a Valor Presente (AVP) - Provisões - Circulante	0,00	C	0,00	0,00	0,00	C
2.01.01.17	OUTRAS OBRIGAÇÕES - CIRCULANTE	666.194,81	C	49.486,76	6.000,00	622.708,05	C
2.01.01.17.01	Mútuos - Partes Não Relacionadas - No País - Ciculante	0,00	C	0,00	0,00	0,00	C
2.01.01.17.02	Mútuos - Partes Não Relacionadas - No Exterior - Ciculante	0,00	C	0,00	0,00	0,00	C
2.01.01.17.03	Mútuos - Partes Relacionadas - No País - Circulante	0,00	C	0,00	0,00	0,00	C
2.01.01.17.04	Mútuos - Partes Relacionadas - No Exterior - Circulante	0,00	C	0,00	0,00	0,00	C
2.01.01.17.09	Contraprestação Contingente Passiva - Combinação de Negócios - Circulante	0,00	C	0,00	0,00	0,00	C
2.01.01.17.10	Passivo Contingente Assumido em Combinação de Negócios - Circulante	0,00	C	0,00	0,00	0,00	C
2.01.01.17.11	Faturamento para Entrega Futura - Circulante	0,00	C	0,00	0,00	0,00	C
2.01.01.17.12	Juros sobre o Capital Próprio a Pagar - Circulante	0,00	C	0,00	0,00	0,00	C

Relatório de Impressão de Pastas e Fichas

Nome Empresarial: ELO CONSULTORIA EMPRESARIAL E PRODUCAO DE EVENTOS LTDA

Período da Escrituração: 01/01/2022 a 31/12/2022

CNPJ: 00.714.403/0001-00

SCP:

Registro P030 - Identificação do período e forma de apuração do imposto de renda e da contribuição social sobre o lucro líquido das empresas tributadas pelo lucro presumido

Data Saldo Inicial	Data Saldo Final	Período de apuração
01/07/2022	30/09/2022	T03 - Terceiro Trimestre

Registro P100 - Balanço Patrimonial

Código	Descrição	Saldo inicial	D/C	Total débitos	Total créditos	Saldo final	D/C
2.01.01.17.13	Dividendos a Pagar - Circulante	0,00	C	0,00	0,00	0,00	C
2.01.01.17.15	Conta de Controle de Custo Contratado - Circulante	0,00	C	0,00	0,00	0,00	C
2.01.01.17.16	Conta de Controle de Custo Orçado - Circulante	0,00	C	0,00	0,00	0,00	C
2.01.01.17.25	Direitos Creditórios a Pagar - Circulante	0,00	C	0,00	0,00	0,00	C
2.01.01.17.28	Outras Obrigações - Circulante	666.194,81	C	49.486,76	6.000,00	622.708,05	C
2.01.01.17.50	(-)Juros a Apropriar Decorrentes de Ajuste a Valor Presente (AVP) - Outras Contas a Pagar - Circulante	0,00	C	0,00	0,00	0,00	C
2.01.01.17.60	CPC 47 - Passivos de Contrato - Circulante	0,00	C	0,00	0,00	0,00	C
2.01.01.19	Receitas Diferidas	0,00	C	0,00	0,00	0,00	C
2.01.01.19.01	Receitas Diferidas	0,00	C	0,00	0,00	0,00	C
2.01.01.19.02	(-) Custos Correspondentes às Receitas Diferidas	0,00	C	0,00	0,00	0,00	C

Relatório de Impressão de Pastas e Fichas

Nome Empresarial: ELO CONSULTORIA EMPRESARIAL E PRODUCAO DE EVENTOS LTDA

Período da Escrituração: 01/01/2022 a 31/12/2022

CNPJ: 00.714.403/0001-00

SCP:

Registro P030 - Identificação do período e forma de apuração do imposto de renda e da contribuição social sobre o lucro líquido das empresas tributadas pelo lucro presumido

Data Saldo Inicial	Data Saldo Final	Período de apuração
01/07/2022	30/09/2022	T03 - Terceiro Trimestre

Registro P100 - Balanço Patrimonial

Código	Descrição	Saldo inicial	D/C	Total débitos	Total créditos	Saldo final	D/C
2.01.01.19.03	Subvenção Governamental a Apropriar	0,00	C	0,00	0,00	0,00	C
2.01.01.19.50	(-) Juros a Apropriar Decorrentes de Ajuste a Valor Presente (AVP) - Receitas Diferidas	0,00	C	0,00	0,00	0,00	C
2.02	PASSIVO NÃO-CIRCULANTE	55.619,30	C	1.885,40	0,00	53.733,90	C
2.02.01	OBRIGAÇÕES A LONGO PRAZO	55.619,30	C	1.885,40	0,00	53.733,90	C
2.02.01.01	EMPRÉSTIMOS E FINANCIAMENTOS - LONGO PRAZO	0,00	C	0,00	0,00	0,00	C
2.02.01.01.01	Fornecedores - No País - Longo Prazo	0,00	C	0,00	0,00	0,00	C
2.02.01.01.02	Fornecedores - No Exterior - Longo Prazo	0,00	C	0,00	0,00	0,00	C
2.02.01.01.03	Credores por Financiamento - Longo Prazo	0,00	C	0,00	0,00	0,00	C
2.02.01.01.04	Títulos a Pagar - Longo Prazo	0,00	C	0,00	0,00	0,00	C
2.02.01.01.05	Duplicatas Descontadas - Longo Prazo	0,00	C	0,00	0,00	0,00	C

Relatório de Impressão de Pastas e Fichas

Nome Empresarial: ELO CONSULTORIA EMPRESARIAL E PRODUCAO DE EVENTOS LTDA

Período da Escrituração: 01/01/2022 a 31/12/2022

CNPJ: 00.714.403/0001-00

SCP:

Registro P030 - Identificação do período e forma de apuração do imposto de renda e da contribuição social sobre o lucro líquido das empresas tributadas pelo lucro presumido

Data Saldo Inicial	Data Saldo Final	Período de apuração
01/07/2022	30/09/2022	T03 - Terceiro Trimestre

Registro P100 - Balanço Patrimonial

Código	Descrição	Saldo inicial	D/C	Total débitos	Total créditos	Saldo final	D/C
2.02.01.01.06	Empréstimos ou Financiamentos - no País - Longo Prazo	0,00	C	0,00	0,00	0,00	C
2.02.01.01.07	Empréstimos ou Financiamentos - no Exterior - Longo Prazo	0,00	C	0,00	0,00	0,00	C
2.02.01.01.08	Adiantamentos de Contrato de Câmbio	0,00	C	0,00	0,00	0,00	C
2.02.01.01.09	Arrendamento - no País - Longo Prazo	0,00	C	0,00	0,00	0,00	C
2.02.01.01.10	Arrendamento - no Exterior - Longo Prazo	0,00	C	0,00	0,00	0,00	C
2.02.01.01.11	Adiantamento de Clientes - no País - Longo Prazo	0,00	C	0,00	0,00	0,00	C
2.02.01.01.12	Adiantamento de Clientes - no Exterior - Longo Prazo	0,00	C	0,00	0,00	0,00	C
2.02.01.01.50	(-)Juros a Apropriar Decorrentes de Ajuste a Valor Presente (AVP) - Empréstimos e Financiamentos - Longo Prazo	0,00	C	0,00	0,00	0,00	C
2.02.01.01.70	Subconta - Ajuste a Valor Justo - Empréstimos e Financiamentos - Longo Prazo	0,00	C	0,00	0,00	0,00	C
2.02.01.01.90	Subconta - Adoção Inicial - Empréstimos e Financiamentos - Longo Prazo	0,00	C	0,00	0,00	0,00	C

Relatório de Impressão de Pastas e Fichas

Nome Empresarial: ELO CONSULTORIA EMPRESARIAL E PRODUCAO DE EVENTOS LTDA

Período da Escrituração: 01/01/2022 a 31/12/2022

CNPJ: 00.714.403/0001-00

SCP:

Registro P030 - Identificação do período e forma de apuração do imposto de renda e da contribuição social sobre o lucro líquido das empresas tributadas pelo lucro presumido

Data Saldo Inicial	Data Saldo Final	Período de apuração
01/07/2022	30/09/2022	T03 - Terceiro Trimestre

Registro P100 - Balanço Patrimonial

Código	Descrição	Saldo inicial	D/C	Total débitos	Total créditos	Saldo final	D/C
2.02.01.02	BENEFÍCIOS A EMPREGADOS - LONGO PRAZO	0,00	C	0,00	0,00	0,00	C
2.02.01.02.01	Benefícios Pós Emprego - Longo Prazo	0,00	C	0,00	0,00	0,00	C
2.02.01.02.02	Outro Benefícios de Longo Prazo - Longo Prazo	0,00	C	0,00	0,00	0,00	C
2.02.01.02.03	Benefícios Rescisórios - Longo Prazo	0,00	C	0,00	0,00	0,00	C
2.02.01.03	OBRIGAÇÕES FISCAIS - LONGO PRAZO	0,00	C	0,00	0,00	0,00	C
2.02.01.03.01	Parcelamentos Especiais e Ordinários a Recolher - Tributos Federais - Longo Prazo	0,00	C	0,00	0,00	0,00	C
2.02.01.03.02	Parcelamentos Especiais e Ordinários a Recolher - Tributos Estaduais e Municipais - Longo Prazo	0,00	C	0,00	0,00	0,00	C
2.02.01.03.28	Outros Tributos a Recolher - Longo Prazo	0,00	C	0,00	0,00	0,00	C
2.02.01.05	PASSIVOS FISCAIS DIFERIDOS - LONGO PRAZO	0,00	C	0,00	0,00	0,00	C
2.02.01.05.01	Débitos Fiscais IRPJ - Diferenças Temporárias - Longo Prazo	0,00	C	0,00	0,00	0,00	C

Relatório de Impressão de Pastas e Fichas

Nome Empresarial: ELO CONSULTORIA EMPRESARIAL E PRODUCAO DE EVENTOS LTDA

Período da Escrituração: 01/01/2022 a 31/12/2022

CNPJ: 00.714.403/0001-00

SCP:

Registro P030 - Identificação do período e forma de apuração do imposto de renda e da contribuição social sobre o lucro líquido das empresas tributadas pelo lucro presumido

Data Saldo Inicial	Data Saldo Final	Período de apuração
01/07/2022	30/09/2022	T03 - Terceiro Trimestre

Registro P100 - Balanço Patrimonial

Código	Descrição	Saldo inicial	D/C	Total débitos	Total créditos	Saldo final	D/C
2.02.01.05.02	Débitos Fiscais CSLL - Diferenças Temporárias - Longo Prazo	0,00	C	0,00	0,00	0,00	C
2.02.01.07	TÍTULOS DE DÍVIDA - LONGO PRAZO	0,00	C	0,00	0,00	0,00	C
2.02.01.07.01	Debêntures a Pagar - Longo Prazo	0,00	C	0,00	0,00	0,00	C
2.02.01.07.02	Prêmio na Emissão de Debêntures - Longo Prazo	0,00	C	0,00	0,00	0,00	C
2.02.01.07.04	Notas Promissórias a Pagar - Longo Prazo	0,00	C	0,00	0,00	0,00	C
2.02.01.07.05	Bonds a Pagar	0,00	C	0,00	0,00	0,00	C
2.02.01.07.06	Certificados de Recebíveis Imobiliários(CRI) - Longo Prazo	0,00	C	0,00	0,00	0,00	C
2.02.01.07.07	Certificados de Recebíveis do Agronegócio(CRA) - Longo Prazo	0,00	C	0,00	0,00	0,00	C
2.02.01.07.25	Outros Títulos de Dívida a Pagar - - Pelo Custo Amortizado - Longo Prazo	0,00	C	0,00	0,00	0,00	C
2.02.01.07.27	(-) Custos a Amortizar - Títulos de Dívida - Longo Prazo	0,00	C	0,00	0,00	0,00	C

Relatório de Impressão de Pastas e Fichas

Nome Empresarial: ELO CONSULTORIA EMPRESARIAL E PRODUCAO DE EVENTOS LTDA

Período da Escrituração: 01/01/2022 a 31/12/2022

CNPJ: 00.714.403/0001-00

SCP:

Registro P030 - Identificação do período e forma de apuração do imposto de renda e da contribuição social sobre o lucro líquido das empresas tributadas pelo lucro presumido

Data Saldo Inicial	Data Saldo Final	Período de apuração
01/07/2022	30/09/2022	T03 - Terceiro Trimestre

Registro P100 - Balanço Patrimonial

Código	Descrição	Saldo inicial	D/C	Total débitos	Total créditos	Saldo final	D/C
2.02.01.07.28	Outros Títulos de Dívida a Pagar - Pelo Valor Justo(VJPR) - - Longo Prazo	0,00	C	0,00	0,00	0,00	C
2.02.01.07.29	(-) Deságio a Apropriar - Debêntures - Longo Prazo	0,00	C	0,00	0,00	0,00	C
2.02.01.07.70	Subconta - Ajuste a Valor Justo - Títulos de Dívida a Pagar - - Longo Prazo	0,00	C	0,00	0,00	0,00	C
2.02.01.09	PROVISÕES - LONGO PRAZO	0,00	C	0,00	0,00	0,00	C
2.02.01.09.01	Provisões de Natureza Trabalhista - Longo Prazo	0,00	C	0,00	0,00	0,00	C
2.02.01.09.02	Provisões de Natureza Tributária - Longo Prazo	0,00	C	0,00	0,00	0,00	C
2.02.01.09.03	Provisões de Natureza Cível - Longo Prazo	0,00	C	0,00	0,00	0,00	C
2.02.01.09.28	Outras Provisões - Longo Prazo	0,00	C	0,00	0,00	0,00	C
2.02.01.10	OBRIGAÇÕES FISCAIS - LONGO PRAZO	55.619,30	C	1.885,40	0,00	53.733,90	C
2.02.01.10.01	IRRF a Recolher - Longo Prazo	0,00	C	0,00	0,00	0,00	C

Relatório de Impressão de Pastas e Fichas

Nome Empresarial: ELO CONSULTORIA EMPRESARIAL E PRODUCAO DE EVENTOS LTDA

Período da Escrituração: 01/01/2022 a 31/12/2022

CNPJ: 00.714.403/0001-00

SCP:

Registro P030 - Identificação do período e forma de apuração do imposto de renda e da contribuição social sobre o lucro líquido das empresas tributadas pelo lucro presumido

Data Saldo Inicial	Data Saldo Final	Período de apuração
01/07/2022	30/09/2022	T03 - Terceiro Trimestre

Registro P100 - Balanço Patrimonial

Código	Descrição	Saldo inicial	D/C	Total débitos	Total créditos	Saldo final	D/C
2.02.01.10.02	IPI a Recolher - Longo Prazo	0,00	C	0,00	0,00	0,00	C
2.02.01.10.03	ICMS a Recolher - Longo Prazo	0,00	C	0,00	0,00	0,00	C
2.02.01.10.04	PIS a Recolher - Longo Prazo	0,00	C	0,00	0,00	0,00	C
2.02.01.10.05	COFINS a Recolher - Longo Prazo	0,00	C	0,00	0,00	0,00	C
2.02.01.10.06	IOF a Recolher - Longo Prazo	0,00	C	0,00	0,00	0,00	C
2.02.01.10.07	CIDE a Recolher - Longo Prazo	0,00	C	0,00	0,00	0,00	C
2.02.01.10.08	Tributos Municipais a Recolher - Longo Prazo	0,00	C	0,00	0,00	0,00	C
2.02.01.10.09	Parcelamentos Especiais a Recolher - Tributos Federais - Longo Prazo	55.619,30	C	1.885,40	0,00	53.733,90	C
2.02.01.10.10	Parcelamentos Especiais a Recolher - Tributos Estaduais e Municipais - Longo Prazo	0,00	C	0,00	0,00	0,00	C
2.02.01.10.11	Contribuição a Recolher - Desoneração da Folha de Pagamento - Longo Prazo	0,00	C	0,00	0,00	0,00	C

Relatório de Impressão de Pastas e Fichas

Nome Empresarial: ELO CONSULTORIA EMPRESARIAL E PRODUCAO DE EVENTOS LTDA

Período da Escrituração: 01/01/2022 a 31/12/2022

CNPJ: 00.714.403/0001-00

SCP:

Registro P030 - Identificação do período e forma de apuração do imposto de renda e da contribuição social sobre o lucro líquido das empresas tributadas pelo lucro presumido

Data Saldo Inicial	Data Saldo Final	Período de apuração
01/07/2022	30/09/2022	T03 - Terceiro Trimestre

Registro P100 - Balanço Patrimonial

Código	Descrição	Saldo inicial	D/C	Total débitos	Total créditos	Saldo final	D/C
2.02.01.10.28	Outros Tributos a Recolher - Longo Prazo	0,00	C	0,00	0,00	0,00	C
2.02.01.11	OUTRAS OBRIGAÇÕES - LONGO PRAZO	0,00	C	0,00	0,00	0,00	C
2.02.01.11.01	Mútuos - Partes Não Relacionadas - No País - Longo Prazo	0,00	C	0,00	0,00	0,00	C
2.02.01.11.02	Mútuos - Partes Não Relacionadas - Longo Prazo	0,00	C	0,00	0,00	0,00	C
2.02.01.11.03	Mútuos - Partes Relacionadas - No País - Longo Prazo	0,00	C	0,00	0,00	0,00	C
2.02.01.11.04	Mútuos - Partes Relacionadas - No Exterior - Longo Prazo	0,00	C	0,00	0,00	0,00	C
2.02.01.11.10	Passivo Contingente Assumido em Combinação de Negócios - Longo Prazo	0,00	C	0,00	0,00	0,00	C
2.02.01.11.13	Adiantamento para Futuro Aumento de Capital - Passivo - Longo Prazo	0,00	C	0,00	0,00	0,00	C
2.02.01.11.15	Conta de Controle de Custo Contratado - Longo Prazo	0,00	C	0,00	0,00	0,00	C
2.02.01.11.16	Conta de Controle de Custo Orçado - Longo Prazo	0,00	C	0,00	0,00	0,00	C

Relatório de Impressão de Pastas e Fichas

Nome Empresarial: ELO CONSULTORIA EMPRESARIAL E PRODUCAO DE EVENTOS LTDA

Período da Escrituração: 01/01/2022 a 31/12/2022

CNPJ: 00.714.403/0001-00

SCP:

Registro P030 - Identificação do período e forma de apuração do imposto de renda e da contribuição social sobre o lucro líquido das empresas tributadas pelo lucro presumido

Data Saldo Inicial	Data Saldo Final	Período de apuração
01/07/2022	30/09/2022	T03 - Terceiro Trimestre

Registro P100 - Balanço Patrimonial

Código	Descrição	Saldo inicial	D/C	Total débitos	Total créditos	Saldo final	D/C
2.02.01.11.22	(-) Ajuste a Valor Presente - Outras Contas a Pagar - Longo Prazo	0,00	C	0,00	0,00	0,00	C
2.02.01.11.28	Outras Obrigações - Longo Prazo	0,00	C	0,00	0,00	0,00	C
2.02.01.11.50	(-) Juros a Apropriar Decorrentes de Ajuste a Valor Presente (AVP) Outras Obrigações - Longo Prazo	0,00	C	0,00	0,00	0,00	C
2.02.01.11.60	CPC 47 - Passivos de Contrato - Longo Prazo	0,00	C	0,00	0,00	0,00	C
2.02.01.11.70	Subconta - Ajuste a Valor Justo - Outras Obrigações - Longo Prazo	0,00	C	0,00	0,00	0,00	C
2.02.01.11.90	Subconta - Adoção Inicial - Outras Obrigações - Longo Prazo	0,00	C	0,00	0,00	0,00	C
2.02.01.21	RECEITAS DIFERIDAS	0,00	C	0,00	0,00	0,00	C
2.02.01.21.01	Receitas Diferidas	0,00	C	0,00	0,00	0,00	C
2.02.01.21.02	(-) Custos Correspondentes às Receitas Diferidas	0,00	C	0,00	0,00	0,00	C
2.02.01.21.03	Subvenção Governamental a Apropriar	0,00	C	0,00	0,00	0,00	C

Relatório de Impressão de Pastas e Fichas

Nome Empresarial: ELO CONSULTORIA EMPRESARIAL E PRODUCAO DE EVENTOS LTDA

Período da Escrituração: 01/01/2022 a 31/12/2022

CNPJ: 00.714.403/0001-00

SCP:

Registro P030 - Identificação do período e forma de apuração do imposto de renda e da contribuição social sobre o lucro líquido das empresas tributadas pelo lucro presumido

Data Saldo Inicial	Data Saldo Final	Período de apuração
01/07/2022	30/09/2022	T03 - Terceiro Trimestre

Registro P100 - Balanço Patrimonial

Código	Descrição	Saldo inicial	D/C	Total débitos	Total créditos	Saldo final	D/C
2.02.01.21.50	(-) Juros a Apropriar Decorrentes de Ajuste a Valor Presente (AVP) - Receita Diferida - Longo Prazo	0,00	C	0,00	0,00	0,00	C
2.02.01.21.70	Subconta - Ajuste a Valor Justo - Receita Diferida - Longo Prazo	0,00	C	0,00	0,00	0,00	C
2.02.01.21.90	Subconta - Adoção Inicial - Receita Diferida - Longo Prazo	0,00	C	0,00	0,00	0,00	C
2.03	PATRIMÔNIO LÍQUIDO	1.742.567,60	D	0,00	0,00	1.742.567,60	D
2.03.01	CAPITAL SOCIAL	385.000,00	C	0,00	0,00	385.000,00	C
2.03.01.01	CAPITAL REALIZADO - DE RESIDENTE NO PAÍS	385.000,00	C	0,00	0,00	385.000,00	C
2.03.01.01.01	Capital Subscrito de Domiciliados e Residentes no País	385.000,00	C	0,00	0,00	385.000,00	C
2.03.01.01.21	(-) Capital a Integralizar de Domiciliados e Residentes no País	0,00	C	0,00	0,00	0,00	C
2.03.01.02	CAPITAL REALIZADO - DE NÃO RESIDENTE NO PAÍS	0,00	C	0,00	0,00	0,00	C
2.03.01.02.01	Capital Subscrito de Domiciliados e Residentes no Exterior	0,00	C	0,00	0,00	0,00	C

Relatório de Impressão de Pastas e Fichas

Nome Empresarial: ELO CONSULTORIA EMPRESARIAL E PRODUCAO DE EVENTOS LTDA

Período da Escrituração: 01/01/2022 a 31/12/2022

CNPJ: 00.714.403/0001-00

SCP:

Registro P030 - Identificação do período e forma de apuração do imposto de renda e da contribuição social sobre o lucro líquido das empresas tributadas pelo lucro presumido

Data Saldo Inicial	Data Saldo Final	Período de apuração
01/07/2022	30/09/2022	T03 - Terceiro Trimestre

Registro P100 - Balanço Patrimonial

Código	Descrição	Saldo inicial	D/C	Total débitos	Total créditos	Saldo final	D/C
2.03.01.02.10	(-) Capital a Integralizar de Domiciliados e Residentes no Exterior	0,00	C	0,00	0,00	0,00	C
2.03.01.10	GASTOS COM EMISSÕES DE TÍTULOS PATRIMONIAIS	0,00	C	0,00	0,00	0,00	C
2.03.01.10.01	(-) Gastos com Emissão de Ações	0,00	C	0,00	0,00	0,00	C
2.03.02	RESERVAS	0,00	C	0,00	0,00	0,00	C
2.03.02.01	RESERVAS DE CAPITAL	0,00	C	0,00	0,00	0,00	C
2.03.02.01.01	Ágio na Emissão de Ações	0,00	C	0,00	0,00	0,00	C
2.03.02.01.02	Reserva Especial de Ágio na Incorporação	0,00	C	0,00	0,00	0,00	C
2.03.02.01.03	Alienação de Partes Beneficiárias e Bônus de Subscrição	0,00	C	0,00	0,00	0,00	C
2.03.02.01.11	Doações e Subvenções para Investimentos (Reserva constituída até 31/12/2007)	0,00	C	0,00	0,00	0,00	C
2.03.02.01.12	Prêmio Recebido na Emissão de Debêntures (Reserva constituída até 31/12/2007)	0,00	C	0,00	0,00	0,00	C

Relatório de Impressão de Pastas e Fichas

Nome Empresarial: ELO CONSULTORIA EMPRESARIAL E PRODUCAO DE EVENTOS LTDA

Período da Escrituração: 01/01/2022 a 31/12/2022

CNPJ: 00.714.403/0001-00

SCP:

Registro P030 - Identificação do período e forma de apuração do imposto de renda e da contribuição social sobre o lucro líquido das empresas tributadas pelo lucro presumido

Data Saldo Inicial	Data Saldo Final	Período de apuração
01/07/2022	30/09/2022	T03 - Terceiro Trimestre

Registro P100 - Balanço Patrimonial

Código	Descrição	Saldo inicial	D/C	Total débitos	Total créditos	Saldo final	D/C
2.03.02.01.99	Outras Reservas de Capital	0,00	C		0,00	0,00	C
2.03.02.02	RESERVAS DE REAVALIAÇÃO	0,00	C		0,00	0,00	C
2.03.02.02.01	Reavaliação de Ativos Próprios	0,00	C		0,00	0,00	C
2.03.02.02.02	Reavaliação de Ativos em Coligadas/Controladas avaliados pelo MEP	0,00	C		0,00	0,00	C
2.03.02.03	RESERVAS DE LUCROS	0,00	C		0,00	0,00	C
2.03.02.03.01	Reserva Legal	0,00	C		0,00	0,00	C
2.03.02.03.02	Reserva Estatutária	0,00	C		0,00	0,00	C
2.03.02.03.03	Reserva para Contingência	0,00	C		0,00	0,00	C
2.03.02.03.04	Reserva de Incentivos Fiscais	0,00	C		0,00	0,00	C
2.03.02.03.05	Reserva de Lucros para Expansão	0,00	C		0,00	0,00	C

Relatório de Impressão de Pastas e Fichas

Nome Empresarial: ELO CONSULTORIA EMPRESARIAL E PRODUCAO DE EVENTOS LTDA

Período da Escrituração: 01/01/2022 a 31/12/2022

CNPJ: 00.714.403/0001-00

SCP:

Registro P030 - Identificação do período e forma de apuração do imposto de renda e da contribuição social sobre o lucro líquido das empresas tributadas pelo lucro presumido

Data Saldo Inicial	Data Saldo Final	Período de apuração
01/07/2022	30/09/2022	T03 - Terceiro Trimestre

Registro P100 - Balanço Patrimonial

Código	Descrição	Saldo inicial	D/C	Total débitos	Total créditos	Saldo final	D/C
2.03.02.03.06	Reserva de Lucros a Realizar	0,00	C	0,00	0,00	0,00	C
2.03.02.03.07	Reserva Especial para Dividendo Obrigatório não Distribuído	0,00	C	0,00	0,00	0,00	C
2.03.02.03.08	Reserva de Prêmio na Emissão de Debêntures	0,00	C	0,00	0,00	0,00	C
2.03.02.03.09	Reserva para Aumento de Capital (Lei nº 9.249/1995, art. 9º, § 9º)	0,00	C	0,00	0,00	0,00	C
2.03.02.03.99	Outras Reservas de Lucros	0,00	C	0,00	0,00	0,00	C
2.03.03	AJUSTES DE AVALIAÇÃO PATRIMONIAL	0,00	C	0,00	0,00	0,00	C
2.03.03.01	AJUSTES DE AVALIAÇÃO PATRIMONIAL	0,00	C	0,00	0,00	0,00	C
2.03.03.01.01	Contrapartidas Ajustes Ativos Financeiros Disponíveis para Venda	0,00	C	0,00	0,00	0,00	C
2.03.03.01.02	Contrapartidas Ajustes em Operações de Hedge	0,00	C	0,00	0,00	0,00	C
2.03.03.01.03	Contrapartida da Diferença Positiva de Ativo Imobilizado Transferido para Propriedade para Investimento	0,00	C	0,00	0,00	0,00	C

Relatório de Impressão de Pastas e Fichas

Nome Empresarial: ELO CONSULTORIA EMPRESARIAL E PRODUCAO DE EVENTOS LTDA

Período da Escrituração: 01/01/2022 a 31/12/2022

CNPJ: 00.714.403/0001-00

SCP:

Registro P030 - Identificação do período e forma de apuração do imposto de renda e da contribuição social sobre o lucro líquido das empresas tributadas pelo lucro presumido

Data Saldo Inicial	Data Saldo Final	Período de apuração
01/07/2022	30/09/2022	T03 - Terceiro Trimestre

Registro P100 - Balanço Patrimonial

Código	Descrição	Saldo inicial	D/C	Total débitos	Total créditos	Saldo final	D/C
2.03.03.01.04	Contrapartida de Ajustes dos Planos de Benefícios a Empregados	0,00	C		0,00	0,00	C
2.03.03.01.05	Contrapartida de Ajustes do Ativo Imobilizado e de Propriedades para Investimento - Adoção Inicial CPCs	0,00	C		0,00	0,00	C
2.03.03.01.06	Ajustes Acumulados de Conversão	0,00	C		0,00	0,00	C
2.03.03.01.30	(-) Ajustes de Avaliação Patrimonial Negativos	0,00	C		0,00	0,00	C
2.03.03.01.90	Outros Resultados Abrangentes - Ajustes de Avaliação Patrimonial	0,00	C		0,00	0,00	C
2.03.03.02	AJUSTES DE AVALIAÇÃO PATRIMONIAL - REFLEXOS	0,00	C		0,00	0,00	C
2.03.03.02.01	Contrapartidas Ajustes Ativos Financeiros Disponíveis para Venda - Reflexa	0,00	C		0,00	0,00	C
2.03.03.02.02	Contrapartidas Ajustes em Operações de Hedge - Reflexa	0,00	C		0,00	0,00	C
2.03.03.02.03	Contrapartida Diferença Positiva de Ativo Imobilizado Transferido para Propriedades para Investimento - Reflexa	0,00	C		0,00	0,00	C
2.03.03.02.04	Contrapartida Ajustes Planos de Benefícios a Empregados - Reflexa	0,00	C		0,00	0,00	C

Relatório de Impressão de Pastas e Fichas

Nome Empresarial: ELO CONSULTORIA EMPRESARIAL E PRODUCAO DE EVENTOS LTDA

Período da Escrituração: 01/01/2022 a 31/12/2022

CNPJ: 00.714.403/0001-00

SCP:

Registro P030 - Identificação do período e forma de apuração do imposto de renda e da contribuição social sobre o lucro líquido das empresas tributadas pelo lucro presumido

Data Saldo Inicial	Data Saldo Final	Período de apuração
01/07/2022	30/09/2022	T03 - Terceiro Trimestre

Registro P100 - Balanço Patrimonial

Código	Descrição	Saldo inicial	D/C	Total débitos	Total créditos	Saldo final	D/C
2.03.03.02.05	Contrapartida Ajustes Imobilizado e Propriedades para Investimento - Adoção Inicial CPCs - Reflexa	0,00	C	0,00	0,00	0,00	C
2.03.03.02.06	Ajustes Acumulados de Conversão - Reflexa	0,00	C	0,00	0,00	0,00	C
2.03.03.02.30	(-) Ajustes de Avaliação Patrimonial Negativos - Reflexa	0,00	C	0,00	0,00	0,00	C
2.03.03.02.90	Outros Resultados Abrangentes - Ajustes de Avaliação Patrimonial - Reflexa	0,00	C	0,00	0,00	0,00	C
2.03.04	OUTRAS CONTAS DO PATRIMÔNIO LÍQUIDO	2.127.567,60	D	0,00	0,00	2.127.567,60	D
2.03.04.01	OUTRAS CONTAS DO PATRIMÔNIO LÍQUIDO	2.127.567,60	D	0,00	0,00	2.127.567,60	D
2.03.04.01.01	Lucros Acumulados e/ou Saldo à Disposição da Assembléia	0,00	C	0,00	0,00	0,00	C
2.03.04.01.05	Contraprestação Contingente - Combinação de Negócios - Patrimônio Líquido	0,00	C	0,00	0,00	0,00	C
2.03.04.01.10	Ajustes de Exercícios Anteriores	0,00	C	0,00	0,00	0,00	C
2.03.04.01.11	(-) Prejuízos Acumulados	2.127.567,60	D	0,00	0,00	2.127.567,60	D

Relatório de Impressão de Pastas e Fichas

Nome Empresarial: ELO CONSULTORIA EMPRESARIAL E PRODUCAO DE EVENTOS LTDA

Período da Escrituração: 01/01/2022 a 31/12/2022

CNPJ: 00.714.403/0001-00

SCP:

Registro P030 - Identificação do período e forma de apuração do imposto de renda e da contribuição social sobre o lucro líquido das empresas tributadas pelo lucro presumido

Data Saldo Inicial	Data Saldo Final	Período de apuração
01/07/2022	30/09/2022	T03 - Terceiro Trimestre

Registro P100 - Balanço Patrimonial

Código	Descrição	Saldo inicial	D/C	Total débitos	Total créditos	Saldo final	D/C
2.03.04.01.12	(-) Ações em Tesouraria	0,00	C	0,00	0,00	0,00	C
2.03.04.01.15	(-) Transações de Capital	0,00	C	0,00	0,00	0,00	C
2.03.04.01.90	Contas do Patrimônio Líquido Não Classificadas	0,00	C	0,00	0,00	0,00	C

Data Saldo Inicial	Data Saldo Final	Período de apuração
01/10/2022	31/12/2022	T04 - Quarto Trimestre

Registro P100 - Balanço Patrimonial

Código	Descrição	Saldo inicial	D/C	Total débitos	Total créditos	Saldo final	D/C
1	ATIVO	783.323,74	D	3.949.112,18	3.620.722,81	1.111.713,11	D
1.01	ATIVO CIRCULANTE	783.323,74	D	3.949.112,18	3.620.722,81	1.111.713,11	D
1.01.01	DISPONIBILIDADES	149.924,23	D	2.182.884,86	1.853.421,65	479.387,44	D
1.01.01.01	CAIXA GERAL	5.655,40	D	102.379,23	108.034,63	0,00	C

Relatório de Impressão de Pastas e Fichas

Nome Empresarial: ELO CONSULTORIA EMPRESARIAL E PRODUCAO DE EVENTOS LTDA

Período da Escrituração: 01/01/2022 a 31/12/2022

CNPJ: 00.714.403/0001-00

SCP:

Registro P030 - Identificação do período e forma de apuração do imposto de renda e da contribuição social sobre o lucro líquido das empresas tributadas pelo lucro presumido

Data Saldo Inicial	Data Saldo Final	Período de apuração
01/10/2022	31/12/2022	T04 - Quarto Trimestre

Registro P100 - Balanço Patrimonial

Código	Descrição	Saldo inicial	D/C	Total débitos	Total créditos	Saldo final	D/C
1.01.01.01.01	Caixa Matriz	5.655,40	D	102.379,23	108.034,63	0,00	C
1.01.01.01.02	Caixa Filiais	0,00	C	0,00	0,00	0,00	C
1.01.01.02	DEPÓSITOS BANCÁRIOS À VISTA	2.888,59	D	1.705.690,64	1.689.282,55	19.296,68	D
1.01.01.02.01	Bancos Conta Movimento - No País	2.888,59	D	1.705.690,64	1.689.282,55	19.296,68	D
1.01.01.02.02	Bancos Conta Movimento - No Exterior	0,00	C	0,00	0,00	0,00	C
1.01.01.04	NUMERÁRIOS EM TRÂNSITO	0,00	C	0,00	0,00	0,00	C
1.01.01.04.01	Numerários em Trânsito	0,00	C	0,00	0,00	0,00	C
1.01.01.05	VALORES MOBILIÁRIOS - NÃO HEDGE - NO PAÍS	116.188,90	D	359.209,98	56.104,47	419.294,41	D
1.01.01.05.01	Títulos para Negociação - Mensurados a Valor Justo Por Meio do Resultado (VJPR) - No País	0,00	C	0,00	0,00	0,00	C
1.01.01.05.02	Títulos Disponíveis para Venda - No País	0,00	C	0,00	0,00	0,00	C

Relatório de Impressão de Pastas e Fichas

Nome Empresarial: ELO CONSULTORIA EMPRESARIAL E PRODUCAO DE EVENTOS LTDA

Período da Escrituração: 01/01/2022 a 31/12/2022

CNPJ: 00.714.403/0001-00

SCP:

Registro P030 - Identificação do período e forma de apuração do imposto de renda e da contribuição social sobre o lucro líquido das empresas tributadas pelo lucro presumido

Data Saldo Inicial	Data Saldo Final	Período de apuração
01/10/2022	31/12/2022	T04 - Quarto Trimestre

Registro P100 - Balanço Patrimonial

Código	Descrição	Saldo inicial	D/C	Total débitos	Total créditos	Saldo final	D/C
1.01.01.05.03	Títulos Mantidos até o Vencimento - No País	0,00	C		0,00	0,00	C
1.01.01.05.10	Debêntures Emitidas por Partes Relacionadas - No País	0,00	C		0,00	0,00	C
1.01.01.05.11	Debêntures Emitidas por Partes Não Relacionadas - No País	0,00	C		0,00	0,00	C
1.01.01.05.15	Outros Empréstimos e Recebíveis - No País	116.188,90	D	359.209,98	56.104,47	419.294,41	D
1.01.01.05.50	(-) Juros a Apropriar Decorrentes de Ajuste a Valor Presente (AVP) - Valores Mobiliários - No País	0,00	C		0,00	0,00	C
1.01.01.05.55	(-) Perdas por Redução ao Valor Recuperável (Impairment)- Valores Mobiliários - No País	0,00	C		0,00	0,00	C
1.01.01.05.70	Subconta - Ajuste a Valor Justo - Valores Mobiliários - Não Hedge - No País	0,00	C		0,00	0,00	C
1.01.01.05.90	Subconta - Adoção Inicial - Valores Mobiliários - Não Hedge - No País	0,00	C		0,00	0,00	C
1.01.01.06	VALORES MOBILIÁRIOS - HEDGE - NO PAÍS	0,00	C		0,00	0,00	C
1.01.01.06.01	Derivativos - Hedge Valor Justo - No País	0,00	C		0,00	0,00	C

Relatório de Impressão de Pastas e Fichas

Nome Empresarial: ELO CONSULTORIA EMPRESARIAL E PRODUCAO DE EVENTOS LTDA

Período da Escrituração: 01/01/2022 a 31/12/2022

CNPJ: 00.714.403/0001-00

SCP:

Registro P030 - Identificação do período e forma de apuração do imposto de renda e da contribuição social sobre o lucro líquido das empresas tributadas pelo lucro presumido

Data Saldo Inicial	Data Saldo Final	Período de apuração
01/10/2022	31/12/2022	T04 - Quarto Trimestre

Registro P100 - Balanço Patrimonial

Código	Descrição	Saldo inicial	D/C	Total débitos	Total créditos	Saldo final	D/C
1.01.01.06.02	Derivativos - Hedge Fluxo de Caixa - No País	0,00	C		0,00	0,00	C
1.01.01.06.03	Derivativos - Hedge Investimento no Exterior - No País	0,00	C		0,00	0,00	C
1.01.01.06.70	Subconta - Ajuste a Valor Justo - Valores Mobiliários - Hedge - No País	0,00	C		0,00	0,00	C
1.01.01.06.90	Subconta - Adoção Inicial - Valores Mobiliários - Hedge - No País	0,00	C		0,00	0,00	C
1.01.01.09	VALORES MOBILIÁRIOS - NÃO HEDGE - NO EXTERIOR	0,00	C		0,00	0,00	C
1.01.01.09.01	Títulos para Negociação - Mensurados a Valor Justo por Meio de Resultado (VJPR) - No Exterior	0,00	C		0,00	0,00	C
1.01.01.09.02	Títulos Disponíveis para Venda - No Exterior	0,00	C		0,00	0,00	C
1.01.01.09.03	Títulos Mantidos até o Vencimento - No Exterior	0,00	C		0,00	0,00	C
1.01.01.09.10	Debêntures emitidas por Partes Relacionadas - No Exterior	0,00	C		0,00	0,00	C
1.01.01.09.11	Debêntures emitidas por Partes Não Relacionadas - No Exterior	0,00	C		0,00	0,00	C

Relatório de Impressão de Pastas e Fichas

Nome Empresarial: ELO CONSULTORIA EMPRESARIAL E PRODUCAO DE EVENTOS LTDA

Período da Escrituração: 01/01/2022 a 31/12/2022

CNPJ: 00.714.403/0001-00

SCP:

Registro P030 - Identificação do período e forma de apuração do imposto de renda e da contribuição social sobre o lucro líquido das empresas tributadas pelo lucro presumido

Data Saldo Inicial	Data Saldo Final	Período de apuração
01/10/2022	31/12/2022	T04 - Quarto Trimestre

Registro P100 - Balanço Patrimonial

Código	Descrição	Saldo inicial	D/C	Total débitos	Total créditos	Saldo final	D/C
1.01.01.09.15	Outros Empréstimos e Recebíveis - No Exterior	0,00	C		0,00	0,00	C
1.01.01.09.50	(-) Juros a Apropriar Decorrentes de Ajuste a Valor Presente (AVP) - Valores Mobiliários - No Exterior	0,00	C		0,00	0,00	C
1.01.01.09.55	(-) Perdas por Redução ao Valor Recuperável (Impairment)- Valores Mobiliários - No Exterior	0,00	C		0,00	0,00	C
1.01.01.09.70	Subconta - Ajuste a Valor Justo - Não Hedge - No Exterior	0,00	C		0,00	0,00	C
1.01.01.09.90	Subconta - Adoção Inicial - Valores Mobiliários - Não Hedge - No Exterior	0,00	C		0,00	0,00	C
1.01.01.10	VALORES MOBILIÁRIOS - HEDGE - NO EXTERIOR	0,00	C		0,00	0,00	C
1.01.01.10.01	Derivativos - Hedge Valor Justo - No Exterior	0,00	C		0,00	0,00	C
1.01.01.10.02	Derivativos - Hedge Fluxo de Caixa - No Exterior	0,00	C		0,00	0,00	C
1.01.01.10.03	Derivativos - Hedge Investimento no Exterior - No Exterior	0,00	C		0,00	0,00	C
1.01.01.10.70	Subconta - Ajuste a Valor Justo - Valores Mobiliários - Hedge - No Exterior	0,00	C		0,00	0,00	C

Relatório de Impressão de Pastas e Fichas

Nome Empresarial: ELO CONSULTORIA EMPRESARIAL E PRODUCAO DE EVENTOS LTDA

Período da Escrituração: 01/01/2022 a 31/12/2022

CNPJ: 00.714.403/0001-00

SCP:

Registro P030 - Identificação do período e forma de apuração do imposto de renda e da contribuição social sobre o lucro líquido das empresas tributadas pelo lucro presumido

Data Saldo Inicial	Data Saldo Final	Período de apuração
01/10/2022	31/12/2022	T04 - Quarto Trimestre

Registro P100 - Balanço Patrimonial

Código	Descrição	Saldo inicial	D/C	Total débitos	Total créditos	Saldo final	D/C
1.01.01.10.90	Subconta - Adoção Inicial - Valores Mobiliários - Hedge - No Exterior	0,00	C	0,00	0,00	0,00	C
1.01.01.40	RECURSOS NO EXTERIOR DECORRENTES DE EXPORTAÇÃO	0,00	C	0,00	0,00	0,00	C
1.01.01.40.01	Recursos no Exterior Decorrentes de Exportação	0,00	C	0,00	0,00	0,00	C
1.01.01.99	OUTRAS DISPONIBILIDADES	25.191,34	D	15.605,01	0,00	40.796,35	D
1.01.01.99.01	Outras Disponibilidades	25.191,34	D	15.605,01	0,00	40.796,35	D
1.01.02	CRÉDITOS	633.399,51	D	1.766.227,32	1.767.301,16	632.325,67	D
1.01.02.01	ADIANTAMENTOS	260.159,62	D	254.400,00	4.500,00	510.059,62	D
1.01.02.01.01	Adiantamentos a Fornecedores - no País - Circulante	0,00	C	4.500,00	4.500,00	0,00	C
1.01.02.01.02	Adiantamentos a Fornecedores - no Exterior - Circulante	0,00	C	0,00	0,00	0,00	C
1.01.02.01.03	Adiantamentos a Funcionários - Circulante	0,00	C	0,00	0,00	0,00	C

Relatório de Impressão de Pastas e Fichas

Nome Empresarial: ELO CONSULTORIA EMPRESARIAL E PRODUCAO DE EVENTOS LTDA

Período da Escrituração: 01/01/2022 a 31/12/2022

CNPJ: 00.714.403/0001-00

SCP:

Registro P030 - Identificação do período e forma de apuração do imposto de renda e da contribuição social sobre o lucro líquido das empresas tributadas pelo lucro presumido

Data Saldo Inicial	Data Saldo Final	Período de apuração
01/10/2022	31/12/2022	T04 - Quarto Trimestre

Registro P100 - Balanço Patrimonial

Código	Descrição	Saldo inicial	D/C	Total débitos	Total créditos	Saldo final	D/C
1.01.02.01.04	Adiantamentos a Terceiros - Circulante	260.159,62	D	249.900,00	0,00	510.059,62	D
1.01.02.01.98	Outros Adiantamentos - Circulante	0,00	C	0,00	0,00	0,00	C
1.01.02.02	DUPLICATAS A RECEBER	373.239,89	D	1.431.338,08	1.682.311,92	122.266,05	D
1.01.02.02.01	Duplicatas a Receber - Operações com Partes Não Relacionadas - no País	373.239,89	D	1.431.338,08	1.682.311,92	122.266,05	D
1.01.02.02.02	Duplicatas a Receber - Operações com Partes Não Relacionadas - no Exterior	0,00	C	0,00	0,00	0,00	C
1.01.02.02.03	Duplicatas a Receber - Operações com Partes Relacionadas - no País	0,00	C	0,00	0,00	0,00	C
1.01.02.02.04	Duplicatas a Receber - Operações com Partes Relacionadas - no Exterior	0,00	C	0,00	0,00	0,00	C
1.01.02.02.50	(-) Juros a Apropriar Decorrentes de Ajuste da Valor Presente (AVP) - Duplicatas a Receber	0,00	C	0,00	0,00	0,00	C
1.01.02.02.52	(-) Perdas Estimadas em Créditos de Liquidação Duvidosa - Duplicatas a Receber	0,00	C	0,00	0,00	0,00	C
1.01.02.02.55	(-) Perdas por Redução ao Valor Recuperável (Impairment) - Duplicatas a Receber	0,00	C	0,00	0,00	0,00	C

Relatório de Impressão de Pastas e Fichas

Nome Empresarial: ELO CONSULTORIA EMPRESARIAL E PRODUCAO DE EVENTOS LTDA

Período da Escrituração: 01/01/2022 a 31/12/2022

CNPJ: 00.714.403/0001-00

SCP:

Registro P030 - Identificação do período e forma de apuração do imposto de renda e da contribuição social sobre o lucro líquido das empresas tributadas pelo lucro presumido

Data Saldo Inicial	Data Saldo Final	Período de apuração
01/10/2022	31/12/2022	T04 - Quarto Trimestre

Registro P100 - Balanço Patrimonial

Código	Descrição	Saldo inicial	D/C	Total débitos	Total créditos	Saldo final	D/C
1.01.02.02.90	Subconta - Adoção Inicial - Duplicatas a Receber	0,00	C		0,00	0,00	C
1.01.02.03	TRIBUTOS A RECUPERAR	0,00	C		0,00	0,00	C
1.01.02.03.01	IPI a Recuperar	0,00	C		0,00	0,00	C
1.01.02.03.02	ICMS a Recuperar	0,00	C		0,00	0,00	C
1.01.02.03.03	PIS a Recuperar - Crédito Básico	0,00	C		0,00	0,00	C
1.01.02.03.04	PIS a Recuperar - Crédito Presumido	0,00	C		0,00	0,00	C
1.01.02.03.05	COFINS a Recuperar - Crédito Básico	0,00	C		0,00	0,00	C
1.01.02.03.06	COFINS a Recuperar - Crédito Presumido	0,00	C		0,00	0,00	C
1.01.02.03.07	CIDE a Recuperar	0,00	C		0,00	0,00	C
1.01.02.03.40	Outros Impostos e Contribuições a Recuperar	0,00	C		0,00	0,00	C

Relatório de Impressão de Pastas e Fichas

Nome Empresarial: ELO CONSULTORIA EMPRESARIAL E PRODUCAO DE EVENTOS LTDA

Período da Escrituração: 01/01/2022 a 31/12/2022

CNPJ: 00.714.403/0001-00

SCP:

Registro P030 - Identificação do período e forma de apuração do imposto de renda e da contribuição social sobre o lucro líquido das empresas tributadas pelo lucro presumido

Data Saldo Inicial	Data Saldo Final	Período de apuração
01/10/2022	31/12/2022	T04 - Quarto Trimestre

Registro P100 - Balanço Patrimonial

Código	Descrição	Saldo inicial	D/C	Total débitos	Total créditos	Saldo final	D/C
1.01.02.03.50	(-) Juros a Apropriar Decorrentes de Ajuste a Valor Presente (AVP) - Tributos a Recuperar	0,00	C	0,00	0,00	0,00	C
1.01.02.03.55	(-) Perdas por Redução ao Valor Recuperável (Impairment) - Tributos a Recuperar	0,00	C	0,00	0,00	0,00	C
1.01.02.04	TRIBUTOS A COMPENSAR	0,00	C	80.489,24	80.489,24	0,00	C
1.01.02.04.01	Imposto de Renda Retido na Fonte (IRRF)	0,00	C	44.225,82	44.225,82	0,00	C
1.01.02.04.02	IRPJ Recolhido por Estimativa	0,00	C	0,00	0,00	0,00	C
1.01.02.04.03	IRPJ Saldo Negativo	0,00	C	0,00	0,00	0,00	C
1.01.02.04.04	CSLL Retida na Fonte	0,00	C	4.676,52	4.676,52	0,00	C
1.01.02.04.05	CSLL Recolhida por Estimativa	0,00	C	0,00	0,00	0,00	C
1.01.02.04.06	CSLL Saldo Negativo	0,00	C	0,00	0,00	0,00	C
1.01.02.04.07	PIS/PASEP Retido na Fonte	0,00	C	3.039,78	3.039,78	0,00	C

Relatório de Impressão de Pastas e Fichas

Nome Empresarial: ELO CONSULTORIA EMPRESARIAL E PRODUCAO DE EVENTOS LTDA

Período da Escrituração: 01/01/2022 a 31/12/2022

CNPJ: 00.714.403/0001-00

SCP:

Registro P030 - Identificação do período e forma de apuração do imposto de renda e da contribuição social sobre o lucro líquido das empresas tributadas pelo lucro presumido

Data Saldo Inicial	Data Saldo Final	Período de apuração
01/10/2022	31/12/2022	T04 - Quarto Trimestre

Registro P100 - Balanço Patrimonial

Código	Descrição	Saldo inicial	D/C	Total débitos	Total créditos	Saldo final	D/C
1.01.02.04.08	PIS/PASEP a Compensar	0,00	C	0,00	0,00	0,00	C
1.01.02.04.09	COFINS Retida na Fonte	0,00	C	14.029,55	14.029,55	0,00	C
1.01.02.04.10	COFINS a Compensar	0,00	C	0,00	0,00	0,00	C
1.01.02.04.11	IPI a Compensar	0,00	C	0,00	0,00	0,00	C
1.01.02.04.12	IOF a Compensar	0,00	C	0,00	0,00	0,00	C
1.01.02.04.13	Imposto de Importação a Compensar	0,00	C	0,00	0,00	0,00	C
1.01.02.04.14	Imposto de Exportação a Compensar	0,00	C	0,00	0,00	0,00	C
1.01.02.04.15	ITR a Compensar	0,00	C	0,00	0,00	0,00	C
1.01.02.04.16	CIDE a Compensar	0,00	C	0,00	0,00	0,00	C
1.01.02.04.17	Contribuição Previdenciária Retida na Prestação de Serviços	0,00	C	0,00	0,00	0,00	C

Relatório de Impressão de Pastas e Fichas

Nome Empresarial: ELO CONSULTORIA EMPRESARIAL E PRODUCAO DE EVENTOS LTDA

Período da Escrituração: 01/01/2022 a 31/12/2022

CNPJ: 00.714.403/0001-00

SCP:

Registro P030 - Identificação do período e forma de apuração do imposto de renda e da contribuição social sobre o lucro líquido das empresas tributadas pelo lucro presumido

Data Saldo Inicial	Data Saldo Final	Período de apuração
01/10/2022	31/12/2022	T04 - Quarto Trimestre

Registro P100 - Balanço Patrimonial

Código	Descrição	Saldo inicial	D/C	Total débitos	Total créditos	Saldo final	D/C
1.01.02.04.18	Contribuição Previdenciária a Compensar	0,00	C	0,00	0,00	0,00	C
1.01.02.04.40	Outros Tributos a Compensar	0,00	C	14.517,57	14.517,57	0,00	C
1.01.02.04.50	(-) Juros a Apropriar Decorrentes de Ajuste a Valor Presente (AVP) - Tributos a Compensar	0,00	C	0,00	0,00	0,00	C
1.01.02.04.55	(-) Perdas por Redução ao Valor Recuperável (Impairment)- Tributos a Compensar	0,00	C	0,00	0,00	0,00	C
1.01.02.09	OUTROS CRÉDITOS - CIRCULANTE	0,00	C	0,00	0,00	0,00	C
1.01.02.09.01	Mútuos com Partes Não Relacionadas - Circulante - No País	0,00	C	0,00	0,00	0,00	C
1.01.02.09.02	Mútuos com Partes Não Relacionadas - Circulante - No Exterior	0,00	C	0,00	0,00	0,00	C
1.01.02.09.03	Dividendos a Receber - Circulante - No País	0,00	C	0,00	0,00	0,00	C
1.01.02.09.04	Dividendos a Receber - Circulante - No Exterior	0,00	C	0,00	0,00	0,00	C
1.01.02.09.05	Juros Sobre o Capital Próprio a Receber - Circulante	0,00	C	0,00	0,00	0,00	C

Relatório de Impressão de Pastas e Fichas

Nome Empresarial: ELO CONSULTORIA EMPRESARIAL E PRODUCAO DE EVENTOS LTDA

Período da Escrituração: 01/01/2022 a 31/12/2022

CNPJ: 00.714.403/0001-00

SCP:

Registro P030 - Identificação do período e forma de apuração do imposto de renda e da contribuição social sobre o lucro líquido das empresas tributadas pelo lucro presumido

Data Saldo Inicial	Data Saldo Final	Período de apuração
01/10/2022	31/12/2022	T04 - Quarto Trimestre

Registro P100 - Balanço Patrimonial

Código	Descrição	Saldo inicial	D/C	Total débitos	Total créditos	Saldo final	D/C
1.01.02.09.06	Adiantamento para Futuro Aumento de Capital -Ativo - Circulante	0,00	C		0,00	0,00	C
1.01.02.09.07	Outros Juros a Receber - Circulante	0,00	C		0,00	0,00	C
1.01.02.09.09	Contraprestação Contingente Ativa - Combinação de Negócios - Circulante	0,00	C		0,00	0,00	C
1.01.02.09.10	Demais Créditos a Receber - Circulante	0,00	C		0,00	0,00	C
1.01.02.09.11	Depósitos em Contencioso - Circulante	0,00	C		0,00	0,00	C
1.01.02.09.12	Outros Créditos em Contencioso - Circulante	0,00	C		0,00	0,00	C
1.01.02.09.20	Direitos Creditórios Cedidos	0,00	C		0,00	0,00	C
1.01.02.09.21	(-) Deságio na Cessão de Títulos	0,00	C		0,00	0,00	C
1.01.02.09.25	Direitos Creditórios a Receber	0,00	C		0,00	0,00	C
1.01.02.09.50	(-) Juros a Apropriar Decorrentes de Ajuste a Valor Presente (AVP) - Outros Créditos - Circulante	0,00	C		0,00	0,00	C

Relatório de Impressão de Pastas e Fichas

Nome Empresarial: ELO CONSULTORIA EMPRESARIAL E PRODUCAO DE EVENTOS LTDA

Período da Escrituração: 01/01/2022 a 31/12/2022

CNPJ: 00.714.403/0001-00

SCP:

Registro P030 - Identificação do período e forma de apuração do imposto de renda e da contribuição social sobre o lucro líquido das empresas tributadas pelo lucro presumido

Data Saldo Inicial	Data Saldo Final	Período de apuração
01/10/2022	31/12/2022	T04 - Quarto Trimestre

Registro P100 - Balanço Patrimonial

Código	Descrição	Saldo inicial	D/C	Total débitos	Total créditos	Saldo final	D/C
1.01.02.09.55	(-) Perdas Estimadas por Redução ao Valor Recuperável (Impairment) - Outros Créditos - Circulante	0,00	C	0,00	0,00	0,00	C
1.01.02.09.60	CPC 47 - Ativos de Contrato - Circulante	0,00	C	0,00	0,00	0,00	C
1.01.02.09.70	Subconta - Ajuste a Valor Justo - Outros Créditos - Circulante	0,00	C	0,00	0,00	0,00	C
1.01.03	ESTOQUES	0,00	C	0,00	0,00	0,00	C
1.01.03.01	ESTOQUES DE MERCADORIAS	0,00	C	0,00	0,00	0,00	C
1.01.03.01.01	Mercadorias para Revenda	0,00	C	0,00	0,00	0,00	C
1.01.03.01.55	(-) Perda por Ajuste ao Valor Realizável Líquido - Estoque Mercadorias	0,00	C	0,00	0,00	0,00	C
1.01.03.01.70	Subconta - Ajuste a Valor Justo - Estoque Mercadorias	0,00	C	0,00	0,00	0,00	C
1.01.03.01.75	Subconta - Ajuste a Valor Presente (AVP) - Estoque Mercadorias	0,00	C	0,00	0,00	0,00	C
1.01.03.01.90	Subconta - Adoção Inicial - Estoques de Mercadorias	0,00	C	0,00	0,00	0,00	C

Relatório de Impressão de Pastas e Fichas

Nome Empresarial: ELO CONSULTORIA EMPRESARIAL E PRODUCAO DE EVENTOS LTDA

Período da Escrituração: 01/01/2022 a 31/12/2022

CNPJ: 00.714.403/0001-00

SCP:

Registro P030 - Identificação do período e forma de apuração do imposto de renda e da contribuição social sobre o lucro líquido das empresas tributadas pelo lucro presumido

Data Saldo Inicial	Data Saldo Final	Período de apuração
01/10/2022	31/12/2022	T04 - Quarto Trimestre

Registro P100 - Balanço Patrimonial

Código	Descrição	Saldo inicial	D/C	Total débitos	Total créditos	Saldo final	D/C
1.01.03.02	ESTOQUES DE PRODUTOS	0,00	C		0,00	0,00	C
1.01.03.02.01	Insumos (materiais diretos)	0,00	C		0,00	0,00	C
1.01.03.02.02	Outros Materiais	0,00	C		0,00	0,00	C
1.01.03.02.03	Produtos em Elaboração	0,00	C		0,00	0,00	C
1.01.03.02.04	Produtos Acabados	0,00	C		0,00	0,00	C
1.01.03.02.55	(-) Perda por Ajuste ao Valor Realizável Líquido - Estoque Produtos	0,00	C		0,00	0,00	C
1.01.03.02.70	Subconta - Ajuste a Valor Justo - Estoque de Produtos	0,00	C		0,00	0,00	C
1.01.03.02.75	Subconta - Ajuste a Valor Presente (AVP) - Estoque de Produtos	0,00	C		0,00	0,00	C
1.01.03.02.90	Subconta - Adoção Inicial - Estoques de Produtos	0,00	C		0,00	0,00	C
1.01.03.03	ESTOQUES - ATIVIDADE IMOBILIÁRIA	0,00	C		0,00	0,00	C

Relatório de Impressão de Pastas e Fichas

Nome Empresarial: ELO CONSULTORIA EMPRESARIAL E PRODUCAO DE EVENTOS LTDA

Período da Escrituração: 01/01/2022 a 31/12/2022

CNPJ: 00.714.403/0001-00

SCP:

Registro P030 - Identificação do período e forma de apuração do imposto de renda e da contribuição social sobre o lucro líquido das empresas tributadas pelo lucro presumido

Data Saldo Inicial	Data Saldo Final	Período de apuração
01/10/2022	31/12/2022	T04 - Quarto Trimestre

Registro P100 - Balanço Patrimonial

Código	Descrição	Saldo inicial	D/C	Total débitos	Total créditos	Saldo final	D/C
1.01.03.03.01	Terrenos - Atividade Imobiliária	0,00	C	0,00	0,00	0,00	C
1.01.03.03.02	Imóveis Adquiridos para Revenda - Atividade Imobiliária	0,00	C	0,00	0,00	0,00	C
1.01.03.03.03	Obras em Andamento - Atividade Imobiliária	0,00	C	0,00	0,00	0,00	C
1.01.03.03.04	Imóveis à Venda - Atividade Imobiliária	0,00	C	0,00	0,00	0,00	C
1.01.03.03.05	Construções em Andamento de Imóveis Destinados à Venda	0,00	C	0,00	0,00	0,00	C
1.01.03.03.06	Materiais de Construção - Atividade Imobiliária	0,00	C	0,00	0,00	0,00	C
1.01.03.03.55	(-) Perda por Ajuste ao Valor Realizável Líquido - Estoque Atividade Imobiliária	0,00	C	0,00	0,00	0,00	C
1.01.03.03.75	Subconta - Ajuste a Valor Presente (AVP) - Estoque Atividade Imobiliária	0,00	C	0,00	0,00	0,00	C
1.01.03.03.90	Subconta - Adoção Inicial - Estoques - Atividade Imobiliária	0,00	C	0,00	0,00	0,00	C
1.01.03.04	ESTOQUES - LONGA MATURAÇÃO	0,00	C	0,00	0,00	0,00	C

Relatório de Impressão de Pastas e Fichas

Nome Empresarial: ELO CONSULTORIA EMPRESARIAL E PRODUCAO DE EVENTOS LTDA

Período da Escrituração: 01/01/2022 a 31/12/2022

CNPJ: 00.714.403/0001-00

SCP:

Registro P030 - Identificação do período e forma de apuração do imposto de renda e da contribuição social sobre o lucro líquido das empresas tributadas pelo lucro presumido

Data Saldo Inicial	Data Saldo Final	Período de apuração
01/10/2022	31/12/2022	T04 - Quarto Trimestre

Registro P100 - Balanço Patrimonial

Código	Descrição	Saldo inicial	D/C	Total débitos	Total créditos	Saldo final	D/C
1.01.03.04.01	Insumos (materiais diretos) - Estoque Longa Maturação	0,00	C	0,00	0,00	0,00	C
1.01.03.04.02	Outros Materiais - Estoque Longa Maturação	0,00	C	0,00	0,00	0,00	C
1.01.03.04.03	Produtos em Elaboração - Estoque Longa Maturação	0,00	C	0,00	0,00	0,00	C
1.01.03.04.04	Produtos Acabados - Estoque Longa Maturação	0,00	C	0,00	0,00	0,00	C
1.01.03.04.55	(-) Perda por Ajuste ao Valor Realizável Líquido - Estoque Longa Maturação	0,00	C	0,00	0,00	0,00	C
1.01.03.04.70	Subconta - Ajuste a Valor Justo - Estoque Longa Maturação	0,00	C	0,00	0,00	0,00	C
1.01.03.04.75	Subconta - Ajuste a Valor Presente (AVP) - Estoque Longa Maturação	0,00	C	0,00	0,00	0,00	C
1.01.03.04.90	Subconta - Adoção Inicial - Estoques - Longa Maturação	0,00	C	0,00	0,00	0,00	C
1.01.03.05	ESTOQUES - ATIVIDADE RURAL	0,00	C	0,00	0,00	0,00	C
1.01.03.05.01	Produtos Agropecuários de Origem Animal	0,00	C	0,00	0,00	0,00	C

Relatório de Impressão de Pastas e Fichas

Nome Empresarial: ELO CONSULTORIA EMPRESARIAL E PRODUCAO DE EVENTOS LTDA

Período da Escrituração: 01/01/2022 a 31/12/2022

CNPJ: 00.714.403/0001-00

SCP:

Registro P030 - Identificação do período e forma de apuração do imposto de renda e da contribuição social sobre o lucro líquido das empresas tributadas pelo lucro presumido

Data Saldo Inicial	Data Saldo Final	Período de apuração
01/10/2022	31/12/2022	T04 - Quarto Trimestre

Registro P100 - Balanço Patrimonial

Código	Descrição	Saldo inicial	D/C	Total débitos	Total créditos	Saldo final	D/C
1.01.03.05.02	Produtos Agropecuários de Origem Vegetal	0,00	C	0,00	0,00	0,00	C
1.01.03.05.03	Insumos Agropecuários	0,00	C	0,00	0,00	0,00	C
1.01.03.05.04	Outros Materiais - Atividade Rural	0,00	C	0,00	0,00	0,00	C
1.01.03.05.55	(-) Perda por Ajuste ao Valor Realizável Líquido - Estoque Atividade Rural	0,00	C	0,00	0,00	0,00	C
1.01.03.05.70	Subconta - Ajuste a Valor Justo - Estoque Atividade Rural	0,00	C	0,00	0,00	0,00	C
1.01.03.05.75	Subconta - Ajuste a Valor Presente (AVP) - Estoque Atividade Rural	0,00	C	0,00	0,00	0,00	C
1.01.03.05.90	Subconta - Adoção Inicial - Estoques - Atividade Rural	0,00	C	0,00	0,00	0,00	C
1.01.03.06	ESTOQUES SERVIÇOS	0,00	C	0,00	0,00	0,00	C
1.01.03.06.01	Materiais Aplicados na Produção de Serviços	0,00	C	0,00	0,00	0,00	C
1.01.03.06.02	Serviços em Andamento	0,00	C	0,00	0,00	0,00	C

Relatório de Impressão de Pastas e Fichas

Nome Empresarial: ELO CONSULTORIA EMPRESARIAL E PRODUCAO DE EVENTOS LTDA

Período da Escrituração: 01/01/2022 a 31/12/2022

CNPJ: 00.714.403/0001-00

SCP:

Registro P030 - Identificação do período e forma de apuração do imposto de renda e da contribuição social sobre o lucro líquido das empresas tributadas pelo lucro presumido

Data Saldo Inicial	Data Saldo Final	Período de apuração
01/10/2022	31/12/2022	T04 - Quarto Trimestre

Registro P100 - Balanço Patrimonial

Código	Descrição	Saldo inicial	D/C	Total débitos	Total créditos	Saldo final	D/C
1.01.03.06.03	Serviços Acabados	0,00	C	0,00	0,00	0,00	C
1.01.03.06.55	(-) Perda por Ajuste ao Valor Realizável Líquido - Estoque Serviços	0,00	C	0,00	0,00	0,00	C
1.01.03.06.70	Subconta - Ajuste a Valor Justo - Estoque Serviços	0,00	C	0,00	0,00	0,00	C
1.01.03.06.75	Subconta - Ajuste a Valor Presente (AVP) - Estoque Serviços	0,00	C	0,00	0,00	0,00	C
1.01.03.06.90	Subconta - Adoção Inicial - Estoque Serviços	0,00	C	0,00	0,00	0,00	C
1.01.03.07	ESTOQUES (OUTROS)	0,00	C	0,00	0,00	0,00	C
1.01.03.07.01	Material em Almoxarifado	0,00	C	0,00	0,00	0,00	C
1.01.03.07.02	Material Destinado à Destruição	0,00	C	0,00	0,00	0,00	C
1.01.03.07.03	Sucata	0,00	C	0,00	0,00	0,00	C
1.01.03.07.04	Outros Estoques	0,00	C	0,00	0,00	0,00	C

Relatório de Impressão de Pastas e Fichas

Nome Empresarial: ELO CONSULTORIA EMPRESARIAL E PRODUCAO DE EVENTOS LTDA

Período da Escrituração: 01/01/2022 a 31/12/2022

CNPJ: 00.714.403/0001-00

SCP:

Registro P030 - Identificação do período e forma de apuração do imposto de renda e da contribuição social sobre o lucro líquido das empresas tributadas pelo lucro presumido

Data Saldo Inicial	Data Saldo Final	Período de apuração
01/10/2022	31/12/2022	T04 - Quarto Trimestre

Registro P100 - Balanço Patrimonial

Código	Descrição	Saldo inicial	D/C	Total débitos	Total créditos	Saldo final	D/C
1.01.03.07.55	(-) Perda por Ajuste ao Valor Realizável Líquido - Estoques Outros	0,00	C	0,00	0,00	0,00	C
1.01.03.07.75	Subconta - Ajuste a Valor Presente (AVP) - Estoque Outros	0,00	C	0,00	0,00	0,00	C
1.01.03.07.90	Subconta - Adoção Inicial - Estoque Outros	0,00	C	0,00	0,00	0,00	C
1.01.05	DESPESAS DO EXERCÍCIO SEGUINTE	0,00	C	0,00	0,00	0,00	C
1.01.05.01	DESPESAS DO EXERCÍCIO SEGUINTE	0,00	C	0,00	0,00	0,00	C
1.01.05.01.01	Alugueis Pagos Antecipadamente	0,00	C	0,00	0,00	0,00	C
1.01.05.01.02	Prêmios de Seguros a Apropriar	0,00	C	0,00	0,00	0,00	C
1.01.05.01.03	Encargos Financeiros a Apropriar	0,00	C	0,00	0,00	0,00	C
1.01.05.01.09	Outros Custos e Despesas Pagos Antecipadamente	0,00	C	0,00	0,00	0,00	C
1.01.10	ATIVO BIOLÓGICO - CIRCULANTE	0,00	C	0,00	0,00	0,00	C

Relatório de Impressão de Pastas e Fichas

Nome Empresarial: ELO CONSULTORIA EMPRESARIAL E PRODUCAO DE EVENTOS LTDA

Período da Escrituração: 01/01/2022 a 31/12/2022

CNPJ: 00.714.403/0001-00

SCP:

Registro P030 - Identificação do período e forma de apuração do imposto de renda e da contribuição social sobre o lucro líquido das empresas tributadas pelo lucro presumido

Data Saldo Inicial	Data Saldo Final	Período de apuração
01/10/2022	31/12/2022	T04 - Quarto Trimestre

Registro P100 - Balanço Patrimonial

Código	Descrição	Saldo inicial	D/C	Total débitos	Total créditos	Saldo final	D/C
1.01.10.01	ATIVO BIOLÓGICO AVALIADO PELO VALOR JUSTO - CIRCULANTE	0,00	C		0,00	0,00	C
1.01.10.01.01	Ativo Biológico Consumível - Origem Animal - Pelo Valor Justo	0,00	C		0,00	0,00	C
1.01.10.01.02	Ativo Biológico Consumível - Origem Vegetal - Pelo Valor Justo	0,00	C		0,00	0,00	C
1.01.10.01.70	Subconta - Ajuste a Valor Justo (AVJ) - Ativos Biológicos Consumíveis Pelo Valor Justo - Circulante	0,00	C		0,00	0,00	C
1.01.10.01.75	Subconta - Ajuste a Valor Presente (AVP) - Ativos Biológicos Pelo Valor Justo - Circulante	0,00	C		0,00	0,00	C
1.01.10.01.90	Subconta - Adoção Inicial - Ativo Biológico	0,00	C		0,00	0,00	C
1.01.10.02	ATIVO BIOLÓGICO AVALIADO PELO CUSTO - CIRCULANTE	0,00	C		0,00	0,00	C
1.01.10.02.01	Ativo Biológico Consumível - Origem Animal - Pelo Custo	0,00	C		0,00	0,00	C
1.01.10.02.02	Ativo Biológico Consumível - Origem Vegetal - Pelo Custo	0,00	C		0,00	0,00	C
1.01.10.02.55	(-) Perdas por Redução ao Valor Recuperável (Impairment) - Ativos Biológicos Consumível - Pelo Custo	0,00	C		0,00	0,00	C

Relatório de Impressão de Pastas e Fichas

Nome Empresarial: ELO CONSULTORIA EMPRESARIAL E PRODUCAO DE EVENTOS LTDA

Período da Escrituração: 01/01/2022 a 31/12/2022

CNPJ: 00.714.403/0001-00

SCP:

Registro P030 - Identificação do período e forma de apuração do imposto de renda e da contribuição social sobre o lucro líquido das empresas tributadas pelo lucro presumido

Data Saldo Inicial	Data Saldo Final	Período de apuração
01/10/2022	31/12/2022	T04 - Quarto Trimestre

Registro P100 - Balanço Patrimonial

Código	Descrição	Saldo inicial	D/C	Total débitos	Total créditos	Saldo final	D/C
1.01.10.02.75	Subconta - Ajuste a Valor Presente (AVP) - Ativos Biológicos Consumíveis - Pelo Custo	0,00	C	0,00	0,00	0,00	C
1.01.11	ATIVO NÃO CIRCULANTE MANTIDO PARA VENDA	0,00	C	0,00	0,00	0,00	C
1.01.11.01	ATIVO NÃO CIRCULANTE MANTIDO PARA VENDA	0,00	C	0,00	0,00	0,00	C
1.01.11.01.01	Ativo Não Circulante Mantido Para Venda	0,00	C	0,00	0,00	0,00	C
1.01.11.01.55	(-) Perdas Estimadas por Redução ao Valor Recuperável (Impairment) - Ativo Não Circulante Mantido para Venda	0,00	C	0,00	0,00	0,00	C
1.01.11.01.70	Subconta - Ajuste a Valor Justo - Ativo Não Circulante Mantido para Venda	0,00	C	0,00	0,00	0,00	C
1.01.11.01.75	Subconta - Ajuste a Valor Presente (AVP) - Ativo Não Circulante Mantido para Venda	0,00	C	0,00	0,00	0,00	C
1.01.11.01.90	Subconta - Adoção Inicial - Ativo Não circulante Mantido para Venda	0,00	C	0,00	0,00	0,00	C
1.02	ATIVO NÃO CIRCULANTE	0,00	C	0,00	0,00	0,00	C
1.02.01	REALIZÁVEL A LONGO PRAZO	0,00	C	0,00	0,00	0,00	C

Relatório de Impressão de Pastas e Fichas

Nome Empresarial: ELO CONSULTORIA EMPRESARIAL E PRODUCAO DE EVENTOS LTDA

Período da Escrituração: 01/01/2022 a 31/12/2022

CNPJ: 00.714.403/0001-00

SCP:

Registro P030 - Identificação do período e forma de apuração do imposto de renda e da contribuição social sobre o lucro líquido das empresas tributadas pelo lucro presumido

Data Saldo Inicial	Data Saldo Final	Período de apuração
01/10/2022	31/12/2022	T04 - Quarto Trimestre

Registro P100 - Balanço Patrimonial

Código	Descrição	Saldo inicial	D/C	Total débitos	Total créditos	Saldo final	D/C
1.02.01.01	CRÉDITOS E VALORES - LONGO PRAZO	0,00	C		0,00	0,00	C
1.02.01.01.01	Clientes - Longo Prazo	0,00	C		0,00	0,00	C
1.02.01.01.02	Mútuos com Partes Não Relacionadas - Ativo- Longo Prazo	0,00	C		0,00	0,00	C
1.02.01.01.03	Mútuos com Partes Relacionadas - Ativo - Longo Prazo	0,00	C		0,00	0,00	C
1.02.01.01.04	Adiantamento para Futuro Aumento de Capital - Ativo - Longo Prazo	0,00	C		0,00	0,00	C
1.02.01.01.07	Títulos Patrimoniais Avaliados pelo Custo - Longo Prazo	0,00	C		0,00	0,00	C
1.02.01.01.09	Contraprestação Contingente Ativa - Combinação de Negócios - Longo Prazo	0,00	C		0,00	0,00	C
1.02.01.01.10	Outros Valores Mobiliários - No Exterior - Longo Prazo	0,00	C		0,00	0,00	C
1.02.01.01.19	(-) Outras Contas Retificadoras - Créditos e Valores - Longo Prazo	0,00	C		0,00	0,00	C
1.02.01.01.20	Direitos Creditórios Cedidos - Longo Prazo	0,00	C		0,00	0,00	C

Relatório de Impressão de Pastas e Fichas

Nome Empresarial: ELO CONSULTORIA EMPRESARIAL E PRODUCAO DE EVENTOS LTDA

Período da Escrituração: 01/01/2022 a 31/12/2022

CNPJ: 00.714.403/0001-00

SCP:

Registro P030 - Identificação do período e forma de apuração do imposto de renda e da contribuição social sobre o lucro líquido das empresas tributadas pelo lucro presumido

Data Saldo Inicial	Data Saldo Final	Período de apuração
01/10/2022	31/12/2022	T04 - Quarto Trimestre

Registro P100 - Balanço Patrimonial

Código	Descrição	Saldo inicial	D/C	Total débitos	Total créditos	Saldo final	D/C
1.02.01.01.21	(-) Deságio na Cessão de Títulos - Longo Prazo	0,00	C	0,00	0,00	0,00	C
1.02.01.01.25	Direitos Creditórios a Receber - Longo Prazo	0,00	C	0,00	0,00	0,00	C
1.02.01.01.26	Duplicatas a Receber - Operações com Partes Não Relacionadas - no País - Longo Prazo	0,00	C	0,00	0,00	0,00	C
1.02.01.01.27	Duplicatas a Receber - Operações com Partes Não Relacionadas - no Exterior - Longo Prazo	0,00	C	0,00	0,00	0,00	C
1.02.01.01.28	Duplicatas a Receber - Operações com Partes Relacionadas - no País - Longo Prazo	0,00	C	0,00	0,00	0,00	C
1.02.01.01.29	Duplicatas a Receber - Operações com Partes Relacionadas - no Exterior - Longo Prazo	0,00	C	0,00	0,00	0,00	C
1.02.01.01.50	(-) Juros a Apropriar Decorrentes de Ajuste a Valor Presente (AVP) - Créditos - Longo Prazo	0,00	C	0,00	0,00	0,00	C
1.02.01.01.52	(-) Perdas Estimadas em Créditos de Liquidação Duvidosa - Longo Prazo	0,00	C	0,00	0,00	0,00	C
1.02.01.01.55	(-) Perdas por Redução ao Valor Recuperável (Impairment) - Créditos e Valores - Longo Prazo	0,00	C	0,00	0,00	0,00	C
1.02.01.01.70	Subconta - Ajuste a Valor Justo - Créditos - Longo Prazo	0,00	C	0,00	0,00	0,00	C

Relatório de Impressão de Pastas e Fichas

Nome Empresarial: ELO CONSULTORIA EMPRESARIAL E PRODUCAO DE EVENTOS LTDA

Período da Escrituração: 01/01/2022 a 31/12/2022

CNPJ: 00.714.403/0001-00

SCP:

Registro P030 - Identificação do período e forma de apuração do imposto de renda e da contribuição social sobre o lucro líquido das empresas tributadas pelo lucro presumido

Data Saldo Inicial	Data Saldo Final	Período de apuração
01/10/2022	31/12/2022	T04 - Quarto Trimestre

Registro P100 - Balanço Patrimonial

Código	Descrição	Saldo inicial	D/C	Total débitos	Total créditos	Saldo final	D/C
1.02.01.01.90	Subconta - Adoção Inicial - Créditos e Valores - Longo Prazo	0,00	C		0,00	0,00	C
1.02.01.02	VALORES MOBILIÁRIOS - NO PAÍS	0,00	C		0,00	0,00	C
1.02.01.02.01	Títulos para Negociação - No País - Longo Prazo	0,00	C		0,00	0,00	C
1.02.01.02.02	Títulos Disponíveis para Venda - No País - Longo Prazo	0,00	C		0,00	0,00	C
1.02.01.02.03	Títulos Mantidos até o Vencimento - No País - Longo Prazo	0,00	C		0,00	0,00	C
1.02.01.02.10	Debêntures Emitidas por Partes Relacionada - No País - Longo Prazo	0,00	C		0,00	0,00	C
1.02.01.02.11	Debêntures Emitidas por Partes Não Relacionada - No País - Longo Prazo	0,00	C		0,00	0,00	C
1.02.01.02.14	Outros Valores Mobiliários - No País - Longo Prazo	0,00	C		0,00	0,00	C
1.02.01.02.15	Outros Empréstimos e Recebíveis - No País - Longo Prazo	0,00	C		0,00	0,00	C
1.02.01.02.16	Outros Juros a Receber - No País - Longo Prazo	0,00	C		0,00	0,00	C

Relatório de Impressão de Pastas e Fichas

Nome Empresarial: ELO CONSULTORIA EMPRESARIAL E PRODUCAO DE EVENTOS LTDA

Período da Escrituração: 01/01/2022 a 31/12/2022

CNPJ: 00.714.403/0001-00

SCP:

Registro P030 - Identificação do período e forma de apuração do imposto de renda e da contribuição social sobre o lucro líquido das empresas tributadas pelo lucro presumido

Data Saldo Inicial	Data Saldo Final	Período de apuração
01/10/2022	31/12/2022	T04 - Quarto Trimestre

Registro P100 - Balanço Patrimonial

Código	Descrição	Saldo inicial	D/C	Total débitos	Total créditos	Saldo final	D/C
1.02.01.02.50	(-) Juros a Apropriar Decorrentes de Ajuste a Valor Presente (AVP) Valores Mobiliários - No País - Longo Prazo	0,00	C		0,00	0,00	C
1.02.01.02.55	(-) Perdas por Redução ao Valor Recuperável (Impairment) - Valores Mobiliários - No País - Longo Prazo	0,00	C		0,00	0,00	C
1.02.01.02.70	Subconta - Ajuste a Valor Justo - Valores Mobiliários - No País - Longo Prazo	0,00	C		0,00	0,00	C
1.02.01.02.90	Subconta - Adoção Inicial - Valores Mobiliários - No País - Longo Prazo	0,00	C		0,00	0,00	C
1.02.01.03	VALORES MOBILIÁRIOS - NO EXTERIOR	0,00	C		0,00	0,00	C
1.02.01.03.01	Títulos para Negociação - No Exterior - Longo Prazo	0,00	C		0,00	0,00	C
1.02.01.03.02	Títulos Disponíveis para Venda - No Exterior - Longo Prazo	0,00	C		0,00	0,00	C
1.02.01.03.03	Títulos Mantidos até o Vencimento - No Exterior - Longo Prazo	0,00	C		0,00	0,00	C
1.02.01.03.04	Debêntures emitidas por Partes Relacionada - No Exterior - Longo Prazo	0,00	C		0,00	0,00	C
1.02.01.03.05	Debêntures emitidas por Partes Não Relacionada - No Exterior - Longo Prazo	0,00	C		0,00	0,00	C

Relatório de Impressão de Pastas e Fichas

Nome Empresarial: ELO CONSULTORIA EMPRESARIAL E PRODUCAO DE EVENTOS LTDA

Período da Escrituração: 01/01/2022 a 31/12/2022

CNPJ: 00.714.403/0001-00

SCP:

Registro P030 - Identificação do período e forma de apuração do imposto de renda e da contribuição social sobre o lucro líquido das empresas tributadas pelo lucro presumido

Data Saldo Inicial	Data Saldo Final	Período de apuração
01/10/2022	31/12/2022	T04 - Quarto Trimestre

Registro P100 - Balanço Patrimonial

Código	Descrição	Saldo inicial	D/C	Total débitos	Total créditos	Saldo final	D/C
1.02.01.03.06	Outros Empréstimos e Recebíveis - No Exterior - Longo Prazo	0,00	C		0,00	0,00	C
1.02.01.03.50	(-) Juros a Apropriar Decorrentes de Ajuste a Valor Presente (AVP) Valores Mobiliários - No Exterior - Longo Prazo	0,00	C		0,00	0,00	C
1.02.01.03.55	(-) Perdas Estimadas por Redução ao Valor Recuperável (Impairment) - Valores Mobiliário - No Exterior - Longo Prazo	0,00	C		0,00	0,00	C
1.02.01.03.70	Subconta - Ajuste a Valor Justo - Valores Mobiliários - No Exterior - Longo Prazo	0,00	C		0,00	0,00	C
1.02.01.03.90	Subconta - Adoção Inicial - Valores Mobiliários - No Exterior - Longo Prazo	0,00	C		0,00	0,00	C
1.02.01.05	ATIVOS FISCAIS DIFERIDOS - LONGO PRAZO	0,00	C		0,00	0,00	C
1.02.01.05.01	Créditos Fiscais CSLL - Diferenças Temporárias e Base de Cálculo Negativa - Longo Prazo	0,00	C		0,00	0,00	C
1.02.01.05.02	Créditos Fiscais IRPJ - Diferenças Temporárias e Prejuízos Fiscais - Longo Prazo	0,00	C		0,00	0,00	C
1.02.01.07	CRÉDITOS EM CONTENCIOSO - LONGO PRAZO	0,00	C		0,00	0,00	C
1.02.01.07.01	Depósitos em Contencioso - Longo Prazo	0,00	C		0,00	0,00	C

Relatório de Impressão de Pastas e Fichas

Nome Empresarial: ELO CONSULTORIA EMPRESARIAL E PRODUCAO DE EVENTOS LTDA

Período da Escrituração: 01/01/2022 a 31/12/2022

CNPJ: 00.714.403/0001-00

SCP:

Registro P030 - Identificação do período e forma de apuração do imposto de renda e da contribuição social sobre o lucro líquido das empresas tributadas pelo lucro presumido

Data Saldo Inicial	Data Saldo Final	Período de apuração
01/10/2022	31/12/2022	T04 - Quarto Trimestre

Registro P100 - Balanço Patrimonial

Código	Descrição	Saldo inicial	D/C	Total débitos	Total créditos	Saldo final	D/C
1.02.01.07.10	Outros Créditos em Contencioso - Longo Prazo	0,00	C	0,00	0,00	0,00	C
1.02.01.07.55	(-) Perdas por Redução ao Valor Recuperável (Impairment) - Créditos em Contencioso - Longo Prazo	0,00	C	0,00	0,00	0,00	C
1.02.01.08	TRIBUTOS A RECUPERAR - Longo Prazo	0,00	C	0,00	0,00	0,00	C
1.02.01.08.01	IPI a Recuperar - Longo Prazo	0,00	C	0,00	0,00	0,00	C
1.02.01.08.02	ICMS a Recuperar - Longo Prazo	0,00	C	0,00	0,00	0,00	C
1.02.01.08.03	PIS a Recuperar - Crédito Básico - Longo Prazo	0,00	C	0,00	0,00	0,00	C
1.02.01.08.04	PIS a Recuperar - Crédito Presumido - Longo Prazo	0,00	C	0,00	0,00	0,00	C
1.02.01.08.05	COFINS a Recuperar - Crédito Básico - Longo Prazo	0,00	C	0,00	0,00	0,00	C
1.02.01.08.06	COFINS a Recuperar - Crédito Presumido - Longo Prazo	0,00	C	0,00	0,00	0,00	C
1.02.01.08.07	CIDE a Recuperar - Longo Prazo	0,00	C	0,00	0,00	0,00	C

Relatório de Impressão de Pastas e Fichas

Nome Empresarial: ELO CONSULTORIA EMPRESARIAL E PRODUCAO DE EVENTOS LTDA

Período da Escrituração: 01/01/2022 a 31/12/2022

CNPJ: 00.714.403/0001-00

SCP:

Registro P030 - Identificação do período e forma de apuração do imposto de renda e da contribuição social sobre o lucro líquido das empresas tributadas pelo lucro presumido

Data Saldo Inicial	Data Saldo Final	Período de apuração
01/10/2022	31/12/2022	T04 - Quarto Trimestre

Registro P100 - Balanço Patrimonial

Código	Descrição	Saldo inicial	D/C	Total débitos	Total créditos	Saldo final	D/C
1.02.01.08.40	Outros Impostos e Contribuições a Recuperar - Longo Prazo	0,00	C		0,00	0,00	C
1.02.01.08.50	(-) Juros a Apropriar Decorrentes de Ajuste a Valor Presente (AVP) - Tributos a Recuperar - Longo Prazo	0,00	C		0,00	0,00	C
1.02.01.08.55	(-) Perdas por Redução ao Valor Recuperável (Impairment) - Tributos a Recuperar - Longo Prazo	0,00	C		0,00	0,00	C
1.02.01.09	DESPESAS PAGAS ANTECIPADAMENTE - LONGO PRAZO	0,00	C		0,00	0,00	C
1.02.01.09.01	Alugueis pagos Antecipadamente - Longo Prazo	0,00	C		0,00	0,00	C
1.02.01.09.02	Prêmios de Seguros a Apropriar - Longo Prazo	0,00	C		0,00	0,00	C
1.02.01.09.03	Encargos Financeiros a Apropriar - Longo Prazo	0,00	C		0,00	0,00	C
1.02.01.09.09	Outros Custos e Despesas Pagos Antecipadamente - Longo Prazo	0,00	C		0,00	0,00	C
1.02.01.10	ATIVO BIOLÓGICO - LONGO PRAZO	0,00	C		0,00	0,00	C
1.02.01.10.01	Ativo Biológico Consumível - Origem Animal - Pelo Valor Justo - Longo Prazo	0,00	C		0,00	0,00	C

Relatório de Impressão de Pastas e Fichas

Nome Empresarial: ELO CONSULTORIA EMPRESARIAL E PRODUCAO DE EVENTOS LTDA

Período da Escrituração: 01/01/2022 a 31/12/2022

CNPJ: 00.714.403/0001-00

SCP:

Registro P030 - Identificação do período e forma de apuração do imposto de renda e da contribuição social sobre o lucro líquido das empresas tributadas pelo lucro presumido

Data Saldo Inicial	Data Saldo Final	Período de apuração
01/10/2022	31/12/2022	T04 - Quarto Trimestre

Registro P100 - Balanço Patrimonial

Código	Descrição	Saldo inicial	D/C	Total débitos	Total créditos	Saldo final	D/C
1.02.01.10.02	Ativo Biológico Consumível - Origem Vegetal - Pelo Valor Justo - Longo Prazo	0,00	C		0,00	0,00	C
1.02.01.10.10	Ativo Biológico Consumível - Origem Animal - Pelo Custo - Longo Prazo	0,00	C		0,00	0,00	C
1.02.01.10.11	Ativo Biológico Consumível - Origem Vegetal - Pelo Custo - Longo Prazo	0,00	C		0,00	0,00	C
1.02.01.10.55	(-) Perdas por Redução ao Valor Recuperável (Impairment) - Ativos Biológicos Consumível - Longo Prazo	0,00	C		0,00	0,00	C
1.02.01.10.70	Subconta - Ajuste a Valor Justo (AVJ) - Ativos Biológicos - Longo Prazo	0,00	C		0,00	0,00	C
1.02.01.10.75	Subconta - Ajuste a Valor Presente (AVP) - Ativos Biológicos - Longo Prazo	0,00	C		0,00	0,00	C
1.02.01.10.90	Subconta - Adoção Inicial - Ativo Biológico - Longo Prazo	0,00	C		0,00	0,00	C
1.02.01.15	OUTROS CRÉDITOS - LONGO PRAZO	0,00	C		0,00	0,00	C
1.02.01.15.01	Outros Créditos - Longo Prazo	0,00	C		0,00	0,00	C
1.02.01.15.60	CPC 47 - Ativos de Contrato - Longo Prazo	0,00	C		0,00	0,00	C

Relatório de Impressão de Pastas e Fichas

Nome Empresarial: ELO CONSULTORIA EMPRESARIAL E PRODUCAO DE EVENTOS LTDA

Período da Escrituração: 01/01/2022 a 31/12/2022

CNPJ: 00.714.403/0001-00

SCP:

Registro P030 - Identificação do período e forma de apuração do imposto de renda e da contribuição social sobre o lucro líquido das empresas tributadas pelo lucro presumido

Data Saldo Inicial	Data Saldo Final	Período de apuração
01/10/2022	31/12/2022	T04 - Quarto Trimestre

Registro P100 - Balanço Patrimonial

Código	Descrição	Saldo inicial	D/C	Total débitos	Total créditos	Saldo final	D/C
1.02.02	INVESTIMENTOS	0,00	C		0,00	0,00	C
1.02.02.01	PARTICIPAÇÕES PERMANENTES EM SOCIEDADES - NO PAÍS	0,00	C		0,00	0,00	C
1.02.02.01.01	Participações Permanentes em Controladas - no País	0,00	C		0,00	0,00	C
1.02.02.01.04	Participações Permanentes em Coligadas - no País	0,00	C		0,00	0,00	C
1.02.02.01.05	Participações Permanentes em Joint Ventures e Sociedades de Propósito Específico (SPE) - no País	0,00	C		0,00	0,00	C
1.02.02.01.06	Participações Permanentes em Outras Sociedades do Mesmo Grupo ou Controle Comum - Avaliadas pelo Método de Equivalência Patrimonial (MEP) - no País	0,00	C		0,00	0,00	C
1.02.02.01.07	Participações em Sociedades em Conta de Participação (SCP) - Sócio Ostensivo - Avaliadas pelo Método de Equivalência Patrimonial (MEP) - no País	0,00	C		0,00	0,00	C
1.02.02.01.08	Participações em Sociedades em Conta de Participação (SCP) - Sócio Participante - no País	0,00	C		0,00	0,00	C
1.02.02.01.10	Goodwill em Investimentos - no País	0,00	C		0,00	0,00	C

Relatório de Impressão de Pastas e Fichas

Nome Empresarial: ELO CONSULTORIA EMPRESARIAL E PRODUCAO DE EVENTOS LTDA

Período da Escrituração: 01/01/2022 a 31/12/2022

CNPJ: 00.714.403/0001-00

SCP:

Registro P030 - Identificação do período e forma de apuração do imposto de renda e da contribuição social sobre o lucro líquido das empresas tributadas pelo lucro presumido

Data Saldo Inicial	Data Saldo Final	Período de apuração
01/10/2022	31/12/2022	T04 - Quarto Trimestre

Registro P100 - Balanço Patrimonial

Código	Descrição	Saldo inicial	D/C	Total débitos	Total créditos	Saldo final	D/C
1.02.02.01.11	Mais Valia em Investimentos - no País	0,00	C	0,00	0,00	0,00	C
1.02.02.01.12	(-) Menos Valia em Investimentos - no País	0,00	C	0,00	0,00	0,00	C
1.02.02.01.20	Ágios em Investimentos Gerados até 31/12/2009 - no País	0,00	C	0,00	0,00	0,00	C
1.02.02.01.21	(-) Deságios em Investimentos Gerados até 31/12/2009 - no País	0,00	C	0,00	0,00	0,00	C
1.02.02.01.40	(-) Lucros a Apropriar em Vendas com Controladas -no País	0,00	C	0,00	0,00	0,00	C
1.02.02.01.41	(-) Lucros a Apropriar em Vendas com Coligadas -no País	0,00	C	0,00	0,00	0,00	C
1.02.02.01.42	(-) Lucros a Apropriar em Vendas com Joint Ventures -no País	0,00	C	0,00	0,00	0,00	C
1.02.02.01.43	(-) Lucros a Apropriar em Vendas com outras sociedades - Avaliadas pelo Método de Equivalência Patrimonial (MEP) - no País	0,00	C	0,00	0,00	0,00	C
1.02.02.01.55	(-) Perdas Estimadas por Redução ao Valor Recuperável (Impairment) de Participações Permanentes Avaliadas pelo Método de Equivalência Patrimonial - no País	0,00	C	0,00	0,00	0,00	C

Relatório de Impressão de Pastas e Fichas

Nome Empresarial: ELO CONSULTORIA EMPRESARIAL E PRODUCAO DE EVENTOS LTDA

Período da Escrituração: 01/01/2022 a 31/12/2022

CNPJ: 00.714.403/0001-00

SCP:

Registro P030 - Identificação do período e forma de apuração do imposto de renda e da contribuição social sobre o lucro líquido das empresas tributadas pelo lucro presumido

Data Saldo Inicial	Data Saldo Final	Período de apuração
01/10/2022	31/12/2022	T04 - Quarto Trimestre

Registro P100 - Balanço Patrimonial

Código	Descrição	Saldo inicial	D/C	Total débitos	Total créditos	Saldo final	D/C
1.02.02.01.56	(-) Perdas Estimadas por Redução ao Valor Recuperável (Impairment) do Goodwill em Investimentos - no País	0,00	C	0,00	0,00	0,00	C
1.02.02.01.60	Subconta - Ajuste a Valor Justo (AVJ) Reflexo - Ganho ou Perda na Investida	0,00	C	0,00	0,00	0,00	C
1.02.02.01.65	Subconta - Ajuste a Valor Justo (AVJ) de Subscrição de Capital - Ganho ou Perda de Capital	0,00	C	0,00	0,00	0,00	C
1.02.02.01.75	(-) Subconta - Ajuste a Valor Presente (AVP) de Participação Societária	0,00	C	0,00	0,00	0,00	C
1.02.02.01.80	Subconta - Mais Valia da Participação Anterior - Estágios	0,00	C	0,00	0,00	0,00	C
1.02.02.01.81	(-) Subconta - Menos Valia da Participação Anterior - Estágios	0,00	C	0,00	0,00	0,00	C
1.02.02.01.82	Subconta - Goodwill da Participação Anterior - Estágios	0,00	C	0,00	0,00	0,00	C
1.02.02.01.84	Subconta - Variação de Mais Valia da Participação Anterior - Estágios	0,00	C	0,00	0,00	0,00	C
1.02.02.01.85	(-) Subconta - Variação de Menos Valia da Participação Anterior - Estágios	0,00	C	0,00	0,00	0,00	C
1.02.02.01.86	Subconta - Variação de Goodwill da Participação Anterior - Estágios	0,00	C	0,00	0,00	0,00	C

Relatório de Impressão de Pastas e Fichas

Nome Empresarial: ELO CONSULTORIA EMPRESARIAL E PRODUCAO DE EVENTOS LTDA

Período da Escrituração: 01/01/2022 a 31/12/2022

CNPJ: 00.714.403/0001-00

SCP:

Registro P030 - Identificação do período e forma de apuração do imposto de renda e da contribuição social sobre o lucro líquido das empresas tributadas pelo lucro presumido

Data Saldo Inicial	Data Saldo Final	Período de apuração
01/10/2022	31/12/2022	T04 - Quarto Trimestre

Registro P100 - Balanço Patrimonial

Código	Descrição	Saldo inicial	D/C	Total débitos	Total créditos	Saldo final	D/C
1.02.02.02	PARTICIPAÇÕES PERMANENTES EM SOCIEDADES - NO EXTERIOR	0,00	C	0,00	0,00	0,00	C
1.02.02.02.01	Participações Permanentes em Controladas - no Exterior	0,00	C	0,00	0,00	0,00	C
1.02.02.02.02	Subconta - Tributação em Base Universais (TBU) - Controladas Diretas - No Exterior	0,00	C	0,00	0,00	0,00	C
1.02.02.02.03	Subconta - Tributação em Base Universais (TBU) - Controladas Indiretas - no Exterior	0,00	C	0,00	0,00	0,00	C
1.02.02.02.04	Participações Permanentes em Coligadas - Avaliadas pelo Método de Equivalência Patrimonial (MEP) - no Exterior	0,00	C	0,00	0,00	0,00	C
1.02.02.02.05	Participações Permanentes em Joint Ventures - Avaliadas pelo Método de Equivalência Patrimonial (MEP) - no Exterior	0,00	C	0,00	0,00	0,00	C
1.02.02.02.06	Participações Permaentes em Outras Sociedades do Mesmo Grupo ou Controle Comum - Avaliadas pelo Método de Equivalência Patrimonial (MEP) - no Exterior	0,00	C	0,00	0,00	0,00	C
1.02.02.02.10	Goodwill em Investimentos - no Exterior	0,00	C	0,00	0,00	0,00	C
1.02.02.02.11	Mais Valia em Investimentos - no Exterior	0,00	C	0,00	0,00	0,00	C

Relatório de Impressão de Pastas e Fichas

Nome Empresarial: ELO CONSULTORIA EMPRESARIAL E PRODUCAO DE EVENTOS LTDA

Período da Escrituração: 01/01/2022 a 31/12/2022

CNPJ: 00.714.403/0001-00

SCP:

Registro P030 - Identificação do período e forma de apuração do imposto de renda e da contribuição social sobre o lucro líquido das empresas tributadas pelo lucro presumido

Data Saldo Inicial	Data Saldo Final	Período de apuração
01/10/2022	31/12/2022	T04 - Quarto Trimestre

Registro P100 - Balanço Patrimonial

Código	Descrição	Saldo inicial	D/C	Total débitos	Total créditos	Saldo final	D/C
1.02.02.02.12	(-) Menos Valia em Investimentos - no Exterior	0,00	C	0,00	0,00	0,00	C
1.02.02.02.20	Âgios em Investimentos Gerados até 31/12/2009 - no Exterior	0,00	C	0,00	0,00	0,00	C
1.02.02.02.21	(-) Deságios em Investimentos Gerados até 31/12/2009 - no Exterior	0,00	C	0,00	0,00	0,00	C
1.02.02.02.40	(-) Lucros a Apropriar em Vendas com Controladas - no Exterior	0,00	C	0,00	0,00	0,00	C
1.02.02.02.41	(-) Lucros a Apropriar em Vendas com Coligadas - no Exterior	0,00	C	0,00	0,00	0,00	C
1.02.02.02.42	(-) Lucros a Apropriar em Vendas com Joint Ventures - no Exterior	0,00	C	0,00	0,00	0,00	C
1.02.02.02.43	(-) Lucros a Apropriar em Vendas com outras sociedades - Avaliadas pelo Método de Equivalência Patrimonial (MEP) - no Exterior	0,00	C	0,00	0,00	0,00	C
1.02.02.02.55	(-) Perdas Estimadas por Redução ao Valor Recuperável (Impairment) em Participações Permanentes Avaliadas pelo Método de Equivalência Patrimonial (MEP) - no Exterior	0,00	C	0,00	0,00	0,00	C
1.02.02.02.56	(-) Perdas Estimadas por Redução ao Valor Recuperável (Impairment) do Goodwill em Investimentos - no Exterior	0,00	C	0,00	0,00	0,00	C

Relatório de Impressão de Pastas e Fichas

Nome Empresarial: ELO CONSULTORIA EMPRESARIAL E PRODUCAO DE EVENTOS LTDA

Período da Escrituração: 01/01/2022 a 31/12/2022

CNPJ: 00.714.403/0001-00

SCP:

Registro P030 - Identificação do período e forma de apuração do imposto de renda e da contribuição social sobre o lucro líquido das empresas tributadas pelo lucro presumido

Data Saldo Inicial	Data Saldo Final	Período de apuração
01/10/2022	31/12/2022	T04 - Quarto Trimestre

Registro P100 - Balanço Patrimonial

Código	Descrição	Saldo inicial	D/C	Total débitos	Total créditos	Saldo final	D/C
1.02.02.02.60	Subconta - Ajuste a Valor Justo (AVJ) Reflexo - Ganho ou Perda na Investida - no Exterior	0,00	C	0,00	0,00	0,00	C
1.02.02.02.65	Subconta - Ajuste a Valor Justo (AVJ) de Subscrição de Capital - Ganho ou Perda de Capital - no Exterior	0,00	C	0,00	0,00	0,00	C
1.02.02.02.75	(-) Subconta - Ajuste a Valor Presente (AVP) de Participação Societária - no Exterior	0,00	C	0,00	0,00	0,00	C
1.02.02.02.80	Subconta - Mais Valia da Participação Anterior - Estágios - no Exterior	0,00	C	0,00	0,00	0,00	C
1.02.02.02.81	(-) Subconta - Menos Valia da Participação Anterior - Estágios - no Exterior	0,00	C	0,00	0,00	0,00	C
1.02.02.02.82	Subconta - Goodwill da Participação Anterior - Estágios - no Exterior	0,00	C	0,00	0,00	0,00	C
1.02.02.02.84	Subconta - Variação de Mais Valia da Participação Anterior - Estágios - no Exterior	0,00	C	0,00	0,00	0,00	C
1.02.02.02.85	(-) Subconta - Variação de Menos Valia da Participação Anterior - Estágios - no Exterior	0,00	C	0,00	0,00	0,00	C
1.02.02.02.86	Subconta - Variação de Goodwill da Participação Anterior - Estágios - no Exterior	0,00	C	0,00	0,00	0,00	C
1.02.02.03	PROPRIEDADES PARA INVESTIMENTO	0,00	C	0,00	0,00	0,00	C

Relatório de Impressão de Pastas e Fichas

Nome Empresarial: ELO CONSULTORIA EMPRESARIAL E PRODUCAO DE EVENTOS LTDA

Período da Escrituração: 01/01/2022 a 31/12/2022

CNPJ: 00.714.403/0001-00

SCP:

Registro P030 - Identificação do período e forma de apuração do imposto de renda e da contribuição social sobre o lucro líquido das empresas tributadas pelo lucro presumido

Data Saldo Inicial	Data Saldo Final	Período de apuração
01/10/2022	31/12/2022	T04 - Quarto Trimestre

Registro P100 - Balanço Patrimonial

Código	Descrição	Saldo inicial	D/C	Total débitos	Total créditos	Saldo final	D/C
1.02.02.03.01	Imóveis Próprios em Construção - Propriedades para Investimento	0,00	C		0,00	0,00	C
1.02.02.03.05	Imóveis Próprios - Pelo Custo - Propriedades para Investimento	0,00	C		0,00	0,00	C
1.02.02.03.06	Imóveis Próprios - Valor Justo - Propriedades para Investimento	0,00	C		0,00	0,00	C
1.02.02.03.08	Imóveis Objeto de Arrendamento - Propriedades para Investimento	0,00	C		0,00	0,00	C
1.02.02.03.30	(-) Depreciação Acumuladas - Propriedades para Investimento	0,00	C		0,00	0,00	C
1.02.02.03.55	(-) Perdas Estimadas por Redução ao Valor Recuperável (Impairment) - Propriedades para Investimento	0,00	C		0,00	0,00	C
1.02.02.03.70	Subconta - Ajuste a Valor Justo - Propriedades para Investimentos.	0,00	C		0,00	0,00	C
1.02.02.03.71	Subconta - Ajuste Valor Justo - Depreciação Acumulada - Propriedade para Investimento	0,00	C		0,00	0,00	C
1.02.02.03.75	(-) Subconta - Ajuste a Valor Presente (AVP) - Propriedades para Investimento	0,00	C		0,00	0,00	C
1.02.02.03.76	Subconta - Ajuste Valor Presente - Depreciação Acumulada - Propriedades para Investimento	0,00	C		0,00	0,00	C

Relatório de Impressão de Pastas e Fichas

Nome Empresarial: ELO CONSULTORIA EMPRESARIAL E PRODUCAO DE EVENTOS LTDA

Período da Escrituração: 01/01/2022 a 31/12/2022

CNPJ: 00.714.403/0001-00

SCP:

Registro P030 - Identificação do período e forma de apuração do imposto de renda e da contribuição social sobre o lucro líquido das empresas tributadas pelo lucro presumido

Data Saldo Inicial	Data Saldo Final	Período de apuração
01/10/2022	31/12/2022	T04 - Quarto Trimestre

Registro P100 - Balanço Patrimonial

Código	Descrição	Saldo inicial	D/C	Total débitos	Total créditos	Saldo final	D/C
1.02.02.03.90	Subconta - Adoção Inicial - Propriedades para Investimento	0,00	C	0,00	0,00	0,00	C
1.02.02.03.91	Subconta - Adoção Inicial - Depreciação Acumulada - Propriedades para Investimento	0,00	C	0,00	0,00	0,00	C
1.02.02.03.95	Subconta - Adoção Inicial - Taxa de Depreciação Diferente - Propriedades para Investimento	0,00	C	0,00	0,00	0,00	C
1.02.02.10	OUTROS INVESTIMENTOS PERMANENTES	0,00	C	0,00	0,00	0,00	C
1.02.02.10.03	Investimentos Decorrentes de Incentivos Fiscais	0,00	C	0,00	0,00	0,00	C
1.02.02.10.10	Outros Investimentos Permanentes	0,00	C	0,00	0,00	0,00	C
1.02.02.10.20	(-) Outras Contas Retificadoras	0,00	C	0,00	0,00	0,00	C
1.02.02.10.50	(-) Juros a Apropriar Decorrentes de Ajuste a Valor Presente (AVP) - Outros Investimentos Permanentes	0,00	C	0,00	0,00	0,00	C
1.02.02.10.55	(-) Perdas Estimadas por Redução ao Valor Recuperável de Outros Investimentos	0,00	C	0,00	0,00	0,00	C
1.02.02.10.70	Subconta - Ajuste a Valor Justo - Outros Investimentos Permanentes	0,00	C	0,00	0,00	0,00	C

Relatório de Impressão de Pastas e Fichas

Nome Empresarial: ELO CONSULTORIA EMPRESARIAL E PRODUCAO DE EVENTOS LTDA

Período da Escrituração: 01/01/2022 a 31/12/2022

CNPJ: 00.714.403/0001-00

SCP:

Registro P030 - Identificação do período e forma de apuração do imposto de renda e da contribuição social sobre o lucro líquido das empresas tributadas pelo lucro presumido

Data Saldo Inicial	Data Saldo Final	Período de apuração
01/10/2022	31/12/2022	T04 - Quarto Trimestre

Registro P100 - Balanço Patrimonial

Código	Descrição	Saldo inicial	D/C	Total débitos	Total créditos	Saldo final	D/C
1.02.02.10.90	Subconta - Adoção Inicial - Outros Investimentos Permanentes	0,00	C		0,00	0,00	C
1.02.03	IMOBILIZADO	0,00	C		0,00	0,00	C
1.02.03.01	IMOBILIZADO - AQUISIÇÃO	0,00	C		0,00	0,00	C
1.02.03.01.01	Terrenos	0,00	C		0,00	0,00	C
1.02.03.01.02	Edifícios e Construções	0,00	C		0,00	0,00	C
1.02.03.01.03	Construções em Andamento - Imóvel Próprio	0,00	C		0,00	0,00	C
1.02.03.01.04	Outras Imobilizações em Andamento	0,00	C		0,00	0,00	C
1.02.03.01.05	Benfeitorias em Imóveis de Terceiros	0,00	C		0,00	0,00	C
1.02.03.01.06	Máquinas, Equipamentos e Instalações Industriais	261.684,51	D		0,00	261.684,51	D
1.02.03.01.07	Móveis, Utensílios e Instalações Comerciais	227.783,43	D		0,00	227.783,43	D

Relatório de Impressão de Pastas e Fichas

Nome Empresarial: ELO CONSULTORIA EMPRESARIAL E PRODUCAO DE EVENTOS LTDA

Período da Escrituração: 01/01/2022 a 31/12/2022

CNPJ: 00.714.403/0001-00

SCP:

Registro P030 - Identificação do período e forma de apuração do imposto de renda e da contribuição social sobre o lucro líquido das empresas tributadas pelo lucro presumido

Data Saldo Inicial	Data Saldo Final	Período de apuração
01/10/2022	31/12/2022	T04 - Quarto Trimestre

Registro P100 - Balanço Patrimonial

Código	Descrição	Saldo inicial	D/C	Total débitos	Total créditos	Saldo final	D/C
1.02.03.01.08	Veículos	44.500,00	D	0,00	0,00	44.500,00	D
1.02.03.01.09	Embarcações	0,00	C	0,00	0,00	0,00	C
1.02.03.01.10	Aeronaves	0,00	C	0,00	0,00	0,00	C
1.02.03.01.11	Recursos Minerais	0,00	C	0,00	0,00	0,00	C
1.02.03.01.12	Dutos e Tubulações	0,00	C	0,00	0,00	0,00	C
1.02.03.01.13	Linhas de Transmissão Elétrica	0,00	C	0,00	0,00	0,00	C
1.02.03.01.14	Antenas e Torres de Transmissão	0,00	C	0,00	0,00	0,00	C
1.02.03.01.15	Máquinas Empregadas na Atividade Rural	0,00	C	0,00	0,00	0,00	C
1.02.03.01.16	Tratores e Demais Veículos Empregados na Atividade Rural	0,00	C	0,00	0,00	0,00	C
1.02.03.01.28	Outras Imobilizações por Aquisição	0,00	C	0,00	0,00	0,00	C

Relatório de Impressão de Pastas e Fichas

Nome Empresarial: ELO CONSULTORIA EMPRESARIAL E PRODUCAO DE EVENTOS LTDA

Período da Escrituração: 01/01/2022 a 31/12/2022

CNPJ: 00.714.403/0001-00

SCP:

Registro P030 - Identificação do período e forma de apuração do imposto de renda e da contribuição social sobre o lucro líquido das empresas tributadas pelo lucro presumido

Data Saldo Inicial	Data Saldo Final	Período de apuração
01/10/2022	31/12/2022	T04 - Quarto Trimestre

Registro P100 - Balanço Patrimonial

Código	Descrição	Saldo inicial	D/C	Total débitos	Total créditos	Saldo final	D/C
1.02.03.01.30	(-) Depreciação Acumulada - Imobilizado	533.967,94	C	0,00	0,00	533.967,94	C
1.02.03.01.31	(-) Amortização Acumulada - Imobilizado	0,00	C	0,00	0,00	0,00	C
1.02.03.01.32	(-) Exaustão Acumulada - Imobilizado	0,00	C	0,00	0,00	0,00	C
1.02.03.01.55	(-) Perdas Estimadas por Redução ao Valor Recuperável (Impairment) - Imobilizado	0,00	C	0,00	0,00	0,00	C
1.02.03.01.75	(-) Subconta - Ajuste Valor Presente - Imobilizado	0,00	C	0,00	0,00	0,00	C
1.02.03.01.76	Subconta - Ajuste Valor Presente - Depreciação Acumulada - Imobilizado	0,00	C	0,00	0,00	0,00	C
1.02.03.01.77	Subconta - Ajuste Valor Presente - Amortização Acumulada - Imobilizado	0,00	C	0,00	0,00	0,00	C
1.02.03.01.78	Subconta - Ajuste Valor Presente - Exaustão Acumulada - Imobilizado	0,00	C	0,00	0,00	0,00	C
1.02.03.01.90	Subconta - Adoção Inicial - Imobilizado	0,00	C	0,00	0,00	0,00	C
1.02.03.01.91	Subconta - Adoção Inicial - Depreciação Acumulada - Imobilizado	0,00	C	0,00	0,00	0,00	C

Relatório de Impressão de Pastas e Fichas

Nome Empresarial: ELO CONSULTORIA EMPRESARIAL E PRODUCAO DE EVENTOS LTDA

Período da Escrituração: 01/01/2022 a 31/12/2022

CNPJ: 00.714.403/0001-00

SCP:

Registro P030 - Identificação do período e forma de apuração do imposto de renda e da contribuição social sobre o lucro líquido das empresas tributadas pelo lucro presumido

Data Saldo Inicial	Data Saldo Final	Período de apuração
01/10/2022	31/12/2022	T04 - Quarto Trimestre

Registro P100 - Balanço Patrimonial

Código	Descrição	Saldo inicial	D/C	Total débitos	Total créditos	Saldo final	D/C
1.02.03.01.92	Subconta - Adoção Inicial - Amortização Acumulada - Imobilizado	0,00	C	0,00	0,00	0,00	C
1.02.03.01.93	Subconta - Adoção Inicial - Exaustão Acumulada - Imobilizado	0,00	C	0,00	0,00	0,00	C
1.02.03.01.95	Subconta - Adoção Inicial - Taxa Depreciação Diferente - Imobilizado	0,00	C	0,00	0,00	0,00	C
1.02.03.02	IMOBILIZADO - BENS OBJETO DE ARRENDAMENTO	0,00	C	0,00	0,00	0,00	C
1.02.03.02.01	Veículos	0,00	C	0,00	0,00	0,00	C
1.02.03.02.02	Embarcações	0,00	C	0,00	0,00	0,00	C
1.02.03.02.03	Aeronaves	0,00	C	0,00	0,00	0,00	C
1.02.03.02.04	Máquinas, Equipamentos e Instalações Industriais	0,00	C	0,00	0,00	0,00	C
1.02.03.02.05	Móveis, Utensílios e Instalações Comerciais	0,00	C	0,00	0,00	0,00	C
1.02.03.02.06	Imóveis	0,00	C	0,00	0,00	0,00	C

Relatório de Impressão de Pastas e Fichas

Nome Empresarial: ELO CONSULTORIA EMPRESARIAL E PRODUCAO DE EVENTOS LTDA

Período da Escrituração: 01/01/2022 a 31/12/2022

CNPJ: 00.714.403/0001-00

SCP:

Registro P030 - Identificação do período e forma de apuração do imposto de renda e da contribuição social sobre o lucro líquido das empresas tributadas pelo lucro presumido

Data Saldo Inicial	Data Saldo Final	Período de apuração
01/10/2022	31/12/2022	T04 - Quarto Trimestre

Registro P100 - Balanço Patrimonial

Código	Descrição	Saldo inicial	D/C	Total débitos	Total créditos	Saldo final	D/C
1.02.03.02.09	Outras Imobilizações por Arrendamento	0,00	C	0,00	0,00	0,00	C
1.02.03.02.30	(-) Depreciação Acumulada - Imobilizado - Bens objeto de arrendamento	0,00	C	0,00	0,00	0,00	C
1.02.03.02.31	(-) Amortização Acumulada - Imobilizado - Bens objeto de arrendamento	0,00	C	0,00	0,00	0,00	C
1.02.03.02.32	(-) Exaustão Acumulada - Imobilizado - Bens objeto de arrendamento	0,00	C	0,00	0,00	0,00	C
1.02.03.02.55	(-) Perdas por Redução ao Valor Recuperável (Impairment) - Imobilizado - Bens objeto de arrendamento	0,00	C	0,00	0,00	0,00	C
1.02.03.04	ATIVO BIOLÓGICO - DE PRODUÇÃO	0,00	C	0,00	0,00	0,00	C
1.02.03.04.01	Ativo Biológico de Produção - Origem Animal - Pelo Valor Justo	0,00	C	0,00	0,00	0,00	C
1.02.03.04.02	Ativo Biológico de Produção - Origem Vegetal - Pelo Valor Justo	0,00	C	0,00	0,00	0,00	C
1.02.03.04.03	Ativo Biológico de Produção - Origem Animal - Pelo Custo	0,00	C	0,00	0,00	0,00	C
1.02.03.04.04	Ativo Biológico de Produção - Origem Vegetal - Pelo Custo	0,00	C	0,00	0,00	0,00	C

Relatório de Impressão de Pastas e Fichas

Nome Empresarial: ELO CONSULTORIA EMPRESARIAL E PRODUCAO DE EVENTOS LTDA

Período da Escrituração: 01/01/2022 a 31/12/2022

CNPJ: 00.714.403/0001-00

SCP:

Registro P030 - Identificação do período e forma de apuração do imposto de renda e da contribuição social sobre o lucro líquido das empresas tributadas pelo lucro presumido

Data Saldo Inicial	Data Saldo Final	Período de apuração
01/10/2022	31/12/2022	T04 - Quarto Trimestre

Registro P100 - Balanço Patrimonial

Código	Descrição	Saldo inicial	D/C	Total débitos	Total créditos	Saldo final	D/C
1.02.03.04.30	(-) Depreciação Acumulada Ativos Biológicos de Produção	0,00	C		0,00	0,00	C
1.02.03.04.32	(-) Exaustão Acumulada Ativos Biológicos de Produção	0,00	C		0,00	0,00	C
1.02.03.04.55	(-) Perdas Estimadas por Redução ao Valor Recuperável (Impairment) - Ativos Biológicos de Produção	0,00	C		0,00	0,00	C
1.02.03.04.70	Subconta - Ajuste a Valor Justo (AVJ) - Ativos Biológicos de Produção	0,00	C		0,00	0,00	C
1.02.03.04.75	(-) Subconta - Ajuste a Valor Presente (AVP) - Ativos Biológicos de Produção	0,00	C		0,00	0,00	C
1.02.03.04.76	Subconta - Ajuste Valor Presente - Depreciação Acumulada - Ativos Biológicos de Produção	0,00	C		0,00	0,00	C
1.02.03.04.78	Subconta - Ajuste Valor Presente - Exaustão Acumulada - Ativos Biológicos de Produção	0,00	C		0,00	0,00	C
1.02.03.04.90	Subconta - Adoção Inicial - Ativos Biológicos de Produção	0,00	C		0,00	0,00	C
1.02.03.04.91	Subconta - Adoção Inicial - Depreciação Acumulada - Ativo Biológico de Produção	0,00	C		0,00	0,00	C
1.02.03.04.93	Subconta - Adoção Inicial - Exaustão Acumulada - Ativo Biológico de Produção	0,00	C		0,00	0,00	C

Relatório de Impressão de Pastas e Fichas

Nome Empresarial: ELO CONSULTORIA EMPRESARIAL E PRODUCAO DE EVENTOS LTDA

Período da Escrituração: 01/01/2022 a 31/12/2022

CNPJ: 00.714.403/0001-00

SCP:

Registro P030 - Identificação do período e forma de apuração do imposto de renda e da contribuição social sobre o lucro líquido das empresas tributadas pelo lucro presumido

Data Saldo Inicial	Data Saldo Final	Período de apuração
01/10/2022	31/12/2022	T04 - Quarto Trimestre

Registro P100 - Balanço Patrimonial

Código	Descrição	Saldo inicial	D/C	Total débitos	Total créditos	Saldo final	D/C
1.02.03.04.95	Subconta - Adoção Inicial - Taxa Depreciação Diferente - Ativos Biológicos de Produção	0,00	C		0,00	0,00	C
1.02.03.05	OUTROS IMOBILIZADOS	0,00	C		0,00	0,00	C
1.02.03.05.03	Imobilizados Recebidos em Subvenções Governamentais	0,00	C		0,00	0,00	C
1.02.03.05.04	(-) Redutoras de Imobilizados Recebidos em Subvenções Governamentais	0,00	C		0,00	0,00	C
1.02.03.05.28	Outros Imobilizados	0,00	C		0,00	0,00	C
1.02.03.05.29	(-) Outras Contas Redutoras do Imobilizado	0,00	C		0,00	0,00	C
1.02.03.05.30	(-) Outras Depreciações, Amortizações e Quotas de Exaustão Acumuladas	0,00	C		0,00	0,00	C
1.02.03.05.70	Subconta - Ajuste a Valor Justo - Outros Imobilizados	0,00	C		0,00	0,00	C
1.02.03.05.75	(-) Subconta - Ajuste Valor Presente - Imobilizado	0,00	C		0,00	0,00	C
1.02.03.05.76	Subconta - Ajuste Valor Presente - Depreciação Acumulada	0,00	C		0,00	0,00	C

Relatório de Impressão de Pastas e Fichas

Nome Empresarial: ELO CONSULTORIA EMPRESARIAL E PRODUCAO DE EVENTOS LTDA

Período da Escrituração: 01/01/2022 a 31/12/2022

CNPJ: 00.714.403/0001-00

SCP:

Registro P030 - Identificação do período e forma de apuração do imposto de renda e da contribuição social sobre o lucro líquido das empresas tributadas pelo lucro presumido

Data Saldo Inicial	Data Saldo Final	Período de apuração
01/10/2022	31/12/2022	T04 - Quarto Trimestre

Registro P100 - Balanço Patrimonial

Código	Descrição	Saldo inicial	D/C	Total débitos	Total créditos	Saldo final	D/C
1.02.03.05.90	Subconta - Adoção Inicial - Outros Imobilizados	0,00	C		0,00	0,00	C
1.02.03.05.91	Subconta - Adoção Inicial - Depreciação, Amort., Exaustão Acumulada - Outros Imobilizados	0,00	C		0,00	0,00	C
1.02.03.05.92	Subconta - Adoção Inicial - Amortização Acumulada - Intangível	0,00	C		0,00	0,00	C
1.02.03.05.95	Subconta - Adoção Inicial - Taxa Depreciação Diferente - Outros Imobilizados	0,00	C		0,00	0,00	C
1.02.05	INTANGÍVEL	0,00	C		0,00	0,00	C
1.02.05.01	ATIVOS INTANGÍVEIS	0,00	C		0,00	0,00	C
1.02.05.01.01	Marcas	0,00	C		0,00	0,00	C
1.02.05.01.02	Patentes e Segredos Industriais	0,00	C		0,00	0,00	C
1.02.05.01.03	Direitos de Exploração de Serviços Públicos	0,00	C		0,00	0,00	C
1.02.05.01.04	Direitos de Exploração de Recursos Florestais	0,00	C		0,00	0,00	C

Relatório de Impressão de Pastas e Fichas

Nome Empresarial: ELO CONSULTORIA EMPRESARIAL E PRODUCAO DE EVENTOS LTDA

Período da Escrituração: 01/01/2022 a 31/12/2022

CNPJ: 00.714.403/0001-00

SCP:

Registro P030 - Identificação do período e forma de apuração do imposto de renda e da contribuição social sobre o lucro líquido das empresas tributadas pelo lucro presumido

Data Saldo Inicial	Data Saldo Final	Período de apuração
01/10/2022	31/12/2022	T04 - Quarto Trimestre

Registro P100 - Balanço Patrimonial

Código	Descrição	Saldo inicial	D/C	Total débitos	Total créditos	Saldo final	D/C
1.02.05.01.05	Direitos de Exploração de Recursos Minerais	0,00	C		0,00	0,00	C
1.02.05.01.06	Direitos de Exploração de Recursos Hídricos	0,00	C		0,00	0,00	C
1.02.05.01.07	Direitos Autorais	0,00	C		0,00	0,00	C
1.02.05.01.08	Patrimônio Cultural	0,00	C		0,00	0,00	C
1.02.05.01.09	Fundo de Comércio	0,00	C		0,00	0,00	C
1.02.05.01.10	Software ou Programas de Computador	0,00	C		0,00	0,00	C
1.02.05.01.11	Contratos de Aluguel	0,00	C		0,00	0,00	C
1.02.05.01.12	Contratos de Franquias	0,00	C		0,00	0,00	C
1.02.05.01.13	Desenvolvimento de Produtos ou Serviços	0,00	C		0,00	0,00	C
1.02.05.01.14	Direito Readquirido	0,00	C		0,00	0,00	C

Relatório de Impressão de Pastas e Fichas

Nome Empresarial: ELO CONSULTORIA EMPRESARIAL E PRODUCAO DE EVENTOS LTDA

Período da Escrituração: 01/01/2022 a 31/12/2022

CNPJ: 00.714.403/0001-00

SCP:

Registro P030 - Identificação do período e forma de apuração do imposto de renda e da contribuição social sobre o lucro líquido das empresas tributadas pelo lucro presumido

Data Saldo Inicial	Data Saldo Final	Período de apuração
01/10/2022	31/12/2022	T04 - Quarto Trimestre

Registro P100 - Balanço Patrimonial

Código	Descrição	Saldo inicial	D/C	Total débitos	Total créditos	Saldo final	D/C
1.02.05.01.15	Leasing Operacional Contratado pela Adquirida em Condições Mais Favoráveis	0,00	C		0,00	0,00	C
1.02.05.01.16	Intangíveis Não Reconhecidos na Adquirida	0,00	C		0,00	0,00	C
1.02.05.01.17	Intangíveis Recebidos em Subvenções Governamentais	0,00	C		0,00	0,00	C
1.02.05.01.18	(-) Redutora de Intangíveis Recebidos em Subvenções Governamentais	0,00	C		0,00	0,00	C
1.02.05.01.20	(-) Amortização Acumulada - Intangível	0,00	C		0,00	0,00	C
1.02.05.01.21	Goodwill - Intangível	0,00	C		0,00	0,00	C
1.02.05.01.28	Outros Intangíveis	0,00	C		0,00	0,00	C
1.02.05.01.29	(-) Outras Contas Redutoras do Intangível	0,00	C		0,00	0,00	C
1.02.05.01.55	(-) Perdas Estimadas por Redução ao Valor Recuperável (Impairment) - Intangível	0,00	C		0,00	0,00	C
1.02.05.01.56	(-) Perdas Estimadas por Redução ao Valor Recuperável (Impairment) do Goodwill - Intangível	0,00	C		0,00	0,00	C

Relatório de Impressão de Pastas e Fichas

Nome Empresarial: ELO CONSULTORIA EMPRESARIAL E PRODUCAO DE EVENTOS LTDA

Período da Escrituração: 01/01/2022 a 31/12/2022

CNPJ: 00.714.403/0001-00

SCP:

Registro P030 - Identificação do período e forma de apuração do imposto de renda e da contribuição social sobre o lucro líquido das empresas tributadas pelo lucro presumido

Data Saldo Inicial	Data Saldo Final	Período de apuração
01/10/2022	31/12/2022	T04 - Quarto Trimestre

Registro P100 - Balanço Patrimonial

Código	Descrição	Saldo inicial	D/C	Total débitos	Total créditos	Saldo final	D/C
1.02.05.01.75	(-) Subconta - Ajuste a Valor Presente (AVP) - Intangível	0,00	C	0,00	0,00	0,00	C
1.02.05.01.77	Subconta - Ajuste Valor Presente - Amortização Acumulada - Intangível	0,00	C	0,00	0,00	0,00	C
1.02.05.01.90	Subconta - Adoção Inicial - Intangível	0,00	C	0,00	0,00	0,00	C
1.02.05.01.92	Subconta - Adoção Inicial - Amortização Acumulada - Intangível	0,00	C	0,00	0,00	0,00	C
1.02.06	DIFERIDO	0,00	C	0,00	0,00	0,00	C
1.02.06.01	ATIVO DIFERIDO	0,00	C	0,00	0,00	0,00	C
1.02.06.01.01	Despesas Pré-Operacionais ou Pré-Industriais - Ativo Diferido	0,00	C	0,00	0,00	0,00	C
1.02.06.01.02	Despesas com Pesquisas Científicas ou Tecnológicas - Ativo Diferido	0,00	C	0,00	0,00	0,00	C
1.02.06.01.03	Demais Aplicações em Despesas Amortizáveis - Ativo Diferido	0,00	C	0,00	0,00	0,00	C
1.02.06.01.31	(-) Amortização Acumulada - Ativo Diferido	0,00	C	0,00	0,00	0,00	C

Relatório de Impressão de Pastas e Fichas

Nome Empresarial: ELO CONSULTORIA EMPRESARIAL E PRODUCAO DE EVENTOS LTDA

Período da Escrituração: 01/01/2022 a 31/12/2022

CNPJ: 00.714.403/0001-00

SCP:

Registro P030 - Identificação do período e forma de apuração do imposto de renda e da contribuição social sobre o lucro líquido das empresas tributadas pelo lucro presumido

Data Saldo Inicial	Data Saldo Final	Período de apuração
01/10/2022	31/12/2022	T04 - Quarto Trimestre

Registro P100 - Balanço Patrimonial

Código	Descrição	Saldo inicial	D/C	Total débitos	Total créditos	Saldo final	D/C
1.02.06.01.56	(-) Perdas Estimadas por Redução ao Valor Recuperável (Impairment) - Ativo Diferido	0,00	C		0,00	0,00	C
1.02.06.01.90	Subconta - Adoção Inicial - Ativo Diferido	0,00	C		0,00	0,00	C
2	PASSIVO	294.962,60	C	1.473.910,18	2.290.660,69	1.111.713,11	C
2.01	PASSIVO CIRCULANTE	1.983.796,30	C	589.330,28	527.157,09	1.921.623,11	C
2.01.01	OBRIGAÇÕES DO CIRCULANTE	1.983.796,30	C	589.330,28	527.157,09	1.921.623,11	C
2.01.01.01	BENEFÍCIOS E ENCARGOS SOCIAIS - CIRCULANTE	0,00	C	0,00	0,00	0,00	C
2.01.01.01.01	Salários e Remunerações a Pagar	0,00	C	0,00	0,00	0,00	C
2.01.01.01.02	Participações no Resultado a Pagar	0,00	C	0,00	0,00	0,00	C
2.01.01.01.03	INSS a Recolher	0,00	C	0,00	0,00	0,00	C
2.01.01.01.04	FGTS a Recolher	0,00	C	0,00	0,00	0,00	C

Relatório de Impressão de Pastas e Fichas

Nome Empresarial: ELO CONSULTORIA EMPRESARIAL E PRODUCAO DE EVENTOS LTDA

Período da Escrituração: 01/01/2022 a 31/12/2022

CNPJ: 00.714.403/0001-00

SCP:

Registro P030 - Identificação do período e forma de apuração do imposto de renda e da contribuição social sobre o lucro líquido das empresas tributadas pelo lucro presumido

Data Saldo Inicial	Data Saldo Final	Período de apuração
01/10/2022	31/12/2022	T04 - Quarto Trimestre

Registro P100 - Balanço Patrimonial

Código	Descrição	Saldo inicial	D/C	Total débitos	Total créditos	Saldo final	D/C
2.01.01.01.05	Benefícios Não Monetários	0,00	C	0,00	0,00	0,00	C
2.01.01.01.09	Demais Encargos a Recolher	0,00	C	0,00	0,00	0,00	C
2.01.01.01.50	Benefícios Pós-Emprego	0,00	C	0,00	0,00	0,00	C
2.01.01.01.55	Outros Benefícios de Curto Prazo	0,00	C	0,00	0,00	0,00	C
2.01.01.01.60	Benefícios Rescisórios	0,00	C	0,00	0,00	0,00	C
2.01.01.03	FORNECEDORES - CIRCULANTE	17.245,59	C	244.258,51	295.625,31	68.612,39	C
2.01.01.03.01	Fornecedores - Operações com Partes Não Relacionadas - No País - Circulante	17.245,59	C	244.258,51	295.625,31	68.612,39	C
2.01.01.03.02	Fornecedores - Operações com Partes Não Relacionadas - No Exterior - Circulante	0,00	C	0,00	0,00	0,00	C
2.01.01.03.03	Fornecedores - Operações com Partes Relacionadas - No País - Circulante	0,00	C	0,00	0,00	0,00	C
2.01.01.03.04	Fornecedores - Operações com Partes Relacionadas - No Exterior - Circulante	0,00	C	0,00	0,00	0,00	C

Relatório de Impressão de Pastas e Fichas

Nome Empresarial: ELO CONSULTORIA EMPRESARIAL E PRODUCAO DE EVENTOS LTDA

Período da Escrituração: 01/01/2022 a 31/12/2022

CNPJ: 00.714.403/0001-00

SCP:

Registro P030 - Identificação do período e forma de apuração do imposto de renda e da contribuição social sobre o lucro líquido das empresas tributadas pelo lucro presumido

Data Saldo Inicial	Data Saldo Final	Período de apuração
01/10/2022	31/12/2022	T04 - Quarto Trimestre

Registro P100 - Balanço Patrimonial

Código	Descrição	Saldo inicial	D/C	Total débitos	Total créditos	Saldo final	D/C
2.01.01.03.50	(-) Juros a Apropriar Decorrentes de Ajuste a Valor Presente (AVP) - Fornecedores Circulante	0,00	C	0,00	0,00	0,00	C
2.01.01.03.90	Subconta - Adoção Inicial - Fornecedores - Circulante	0,00	C	0,00	0,00	0,00	C
2.01.01.05	CONTAS A PAGAR - CIRCULANTE	0,00	C	0,00	0,00	0,00	C
2.01.01.05.01	Adiantamentos de Clientes - no País	0,00	C	0,00	0,00	0,00	C
2.01.01.05.02	Adiantamentos de Clientes - no Exterior	0,00	C	0,00	0,00	0,00	C
2.01.01.05.50	(-) Juros a Apropriar Decorrentes de Ajuste a Valor Presente (AVP) - Contas a Pagar - Circulante	0,00	C	0,00	0,00	0,00	C
2.01.01.05.90	Subconta - Adoção Inicial - Contas a Pagar - Circulante	0,00	C	0,00	0,00	0,00	C
2.01.01.07	EMPRÉSTIMOS OU FINANCIAMENTOS - CIRCULANTE	1.190.63 1,34	C	36.064,01	0,00	1.154.567,33	C
2.01.01.07.01	Duplicatas Descontadas	0,00	C	0,00	0,00	0,00	C
2.01.01.07.02	Empréstimos ou Financiamentos - no País - Circulante	1.190.63 1,34	C	36.064,01	0,00	1.154.567,33	C

Relatório de Impressão de Pastas e Fichas

Nome Empresarial: ELO CONSULTORIA EMPRESARIAL E PRODUCAO DE EVENTOS LTDA

Período da Escrituração: 01/01/2022 a 31/12/2022

CNPJ: 00.714.403/0001-00

SCP:

Registro P030 - Identificação do período e forma de apuração do imposto de renda e da contribuição social sobre o lucro líquido das empresas tributadas pelo lucro presumido

Data Saldo Inicial	Data Saldo Final	Período de apuração
01/10/2022	31/12/2022	T04 - Quarto Trimestre

Registro P100 - Balanço Patrimonial

Código	Descrição	Saldo inicial	D/C	Total débitos	Total créditos	Saldo final	D/C
2.01.01.07.03	Empréstimos ou Financiamentos - no Exterior - Circulante	0,00	C				
2.01.01.07.04	Adiantamentos de Contrato de Câmbio	0,00	C				
2.01.01.07.05	Arrendamento - no País - Circulante	0,00	C				
2.01.01.07.06	Arrendamento - no Exterior - Circulante	0,00	C				
2.01.01.07.50	(-) Juros a Apropriar Decorrentes de Ajuste a Valor Presente (AVP) - Empréstimos e Financiamentos - Circulante	0,00	C				
2.01.01.07.90	Subconta - Adoção Inicial - Empréstimos e Financiamentos - Circulante	0,00	C				
2.01.01.09	OBRIGAÇÕES FISCAIS - CIRCULANTE	48.808,52	C	71.477,71	79.539,40	56.870,21	C
2.01.01.09.01	IRRF a Recolher - Circulante	60,00	C	60,00	329,65	329,65	C
2.01.01.09.02	IPI a Recolher - Circulante	0,00	C	0,00	0,00	0,00	C
2.01.01.09.03	ICMS a Recolher - Circulante	0,00	C	0,00	0,00	0,00	C

Relatório de Impressão de Pastas e Fichas

Nome Empresarial: ELO CONSULTORIA EMPRESARIAL E PRODUCAO DE EVENTOS LTDA

Período da Escrituração: 01/01/2022 a 31/12/2022

CNPJ: 00.714.403/0001-00

SCP:

Registro P030 - Identificação do período e forma de apuração do imposto de renda e da contribuição social sobre o lucro líquido das empresas tributadas pelo lucro presumido

Data Saldo Inicial	Data Saldo Final	Período de apuração
01/10/2022	31/12/2022	T04 - Quarto Trimestre

Registro P100 - Balanço Patrimonial

Código	Descrição	Saldo inicial	D/C	Total débitos	Total créditos	Saldo final	D/C
2.01.01.09.04	PIS a Recolher - Circulante	5.446,16	C	9.817,59	8.994,02	4.622,59	C
2.01.01.09.05	COFINS a Recolher - Circulante	26.721,45	C	46.896,55	41.510,89	21.335,79	C
2.01.01.09.06	IOF a Recolher - Circulante	0,00	C	0,00	0,00	0,00	C
2.01.01.09.07	CIDE a Recolher - Circulante	0,00	C	0,00	0,00	0,00	C
2.01.01.09.08	Tributos Municipais a Recolher	16.394,91	C	14.517,57	27.682,92	29.560,26	C
2.01.01.09.09	Parcelamentos Especiais a Recolher - Tributos Federais - Circulante	0,00	C	0,00	0,00	0,00	C
2.01.01.09.10	Parcelamentos Especiais a Recolher - Tributos Estaduais e Municipais - Circulante	0,00	C	0,00	0,00	0,00	C
2.01.01.09.11	Contribuição a Recolher - Desoneração da Folha de Pagamento	0,00	C	0,00	0,00	0,00	C
2.01.01.09.12	Tributos Retidos a Recolher - Circulante	0,00	C	0,00	0,00	0,00	C
2.01.01.09.13	IRPJ a Recolher - Circulante	0,00	C	0,00	0,00	0,00	C

Relatório de Impressão de Pastas e Fichas

Nome Empresarial: ELO CONSULTORIA EMPRESARIAL E PRODUCAO DE EVENTOS LTDA

Período da Escrituração: 01/01/2022 a 31/12/2022

CNPJ: 00.714.403/0001-00

SCP:

Registro P030 - Identificação do período e forma de apuração do imposto de renda e da contribuição social sobre o lucro líquido das empresas tributadas pelo lucro presumido

Data Saldo Inicial	Data Saldo Final	Período de apuração
01/10/2022	31/12/2022	T04 - Quarto Trimestre

Registro P100 - Balanço Patrimonial

Código	Descrição	Saldo inicial	D/C	Total débitos	Total créditos	Saldo final	D/C
2.01.01.09.14	CSLL a Recolher - Circulante	0,00	C		0,00	0,00	C
2.01.01.09.28	Outros Tributos a Recolher - Circulante	186,00	C	186,00	1.021,92	1.021,92	C
2.01.01.11	VALORES MOBILIÁRIOS - HEDGE - NO PAÍS	0,00	C		0,00	0,00	C
2.01.01.11.01	Derivativos - Hedge Valor Justo - No País	0,00	C		0,00	0,00	C
2.01.01.11.02	Derivativos - Hedge Fluxo de Caixa - No País	0,00	C		0,00	0,00	C
2.01.01.11.03	Derivativos - Hedge Investimento no Exterior - No País	0,00	C		0,00	0,00	C
2.01.01.11.70	Subconta - Ajuste a Valor Justo - Valores Mobiliários - Hedge - No País	0,00	C		0,00	0,00	C
2.01.01.11.90	Subconta - Adoção Inicial - Valores Mobiliários - Hedge - No País	0,00	C		0,00	0,00	C
2.01.01.12	VALORES MOBILIÁRIOS - HEDGE - NO EXTERIOR	0,00	C		0,00	0,00	C
2.01.01.12.01	Derivativos - Hedge Valor Justo - No Exterior	0,00	C		0,00	0,00	C

Relatório de Impressão de Pastas e Fichas

Nome Empresarial: ELO CONSULTORIA EMPRESARIAL E PRODUCAO DE EVENTOS LTDA

Período da Escrituração: 01/01/2022 a 31/12/2022

CNPJ: 00.714.403/0001-00

SCP:

Registro P030 - Identificação do período e forma de apuração do imposto de renda e da contribuição social sobre o lucro líquido das empresas tributadas pelo lucro presumido

Data Saldo Inicial	Data Saldo Final	Período de apuração
01/10/2022	31/12/2022	T04 - Quarto Trimestre

Registro P100 - Balanço Patrimonial

Código	Descrição	Saldo inicial	D/C	Total débitos	Total créditos	Saldo final	D/C
2.01.01.12.02	Derivativos - Hedge Fluxo de Caixa - No Exterior	0,00	C	0,00	0,00	0,00	C
2.01.01.12.03	Derivativos - Hedge Investimento no Exterior - No Exterior	0,00	C	0,00	0,00	0,00	C
2.01.01.12.70	Subconta - Ajuste a Valor Justo - Valores Mobiliários - Hedge - No Exterior	0,00	C	0,00	0,00	0,00	C
2.01.01.12.90	Subconta - Adoção Inicial - Valores Mobiliários - Hedge - No Exterior	0,00	C	0,00	0,00	0,00	C
2.01.01.13	TÍTULOS DE DÍVIDA - CIRCULANTE	0,00	C	0,00	0,00	0,00	C
2.01.01.13.01	Debêntures a Pagar - Circulante	0,00	C	0,00	0,00	0,00	C
2.01.01.13.02	Prêmio na Emissão de Debêntures - Circulante	0,00	C	0,00	0,00	0,00	C
2.01.01.13.04	Notas Promissórias a Pagar	0,00	C	0,00	0,00	0,00	C
2.01.01.13.05	Bonds a Pagar	0,00	C	0,00	0,00	0,00	C
2.01.01.13.06	Certificados de Recebíveis Imobiliários - CRI	0,00	C	0,00	0,00	0,00	C

Relatório de Impressão de Pastas e Fichas

Nome Empresarial: ELO CONSULTORIA EMPRESARIAL E PRODUCAO DE EVENTOS LTDA

Período da Escrituração: 01/01/2022 a 31/12/2022

CNPJ: 00.714.403/0001-00

SCP:

Registro P030 - Identificação do período e forma de apuração do imposto de renda e da contribuição social sobre o lucro líquido das empresas tributadas pelo lucro presumido

Data Saldo Inicial	Data Saldo Final	Período de apuração
01/10/2022	31/12/2022	T04 - Quarto Trimestre

Registro P100 - Balanço Patrimonial

Código	Descrição	Saldo inicial	D/C	Total débitos	Total créditos	Saldo final	D/C
2.01.01.13.07	Certificados de Recebíveis do Agronegócio - CRA	0,00	C	0,00	0,00	0,00	C
2.01.01.13.25	Outros Títulos de Dívida a Pagar - Pelo Custo Amortizado - Circulante	0,00	C	0,00	0,00	0,00	C
2.01.01.13.27	(-) Custos a Amortizar - Títulos de Dívida - Circulante	0,00	C	0,00	0,00	0,00	C
2.01.01.13.28	Outros Títulos de Dívida a Pagar - Pelo Pelo Valor Justo(VJPR) - Circulante	0,00	C	0,00	0,00	0,00	C
2.01.01.13.29	(-) Deságio a Apropriar - Títulos de Dívida - Circulante	0,00	C	0,00	0,00	0,00	C
2.01.01.13.50	(-) Juros a Apropriar Decorrentes de Ajuste a Valor Presente (AVP) - Títulos de Dívida - Circulante	0,00	C	0,00	0,00	0,00	C
2.01.01.13.70	Subconta - Ajuste a Valor Justo - Títulos de Dívida a Pagar - Circulante	0,00	C	0,00	0,00	0,00	C
2.01.01.13.90	Subconta - Adoção Inicial - Títulos de Dívida - Circulante	0,00	C	0,00	0,00	0,00	C
2.01.01.15	PROVISÕES - CIRCULANTE	104.402,80	C	95.358,88	144.546,12	153.590,04	C
2.01.01.15.01	Provisão para o Imposto de Renda	69.019,87	C	74.047,04	104.695,68	99.668,51	C

Relatório de Impressão de Pastas e Fichas

Nome Empresarial: ELO CONSULTORIA EMPRESARIAL E PRODUCAO DE EVENTOS LTDA

Período da Escrituração: 01/01/2022 a 31/12/2022

CNPJ: 00.714.403/0001-00

SCP:

Registro P030 - Identificação do período e forma de apuração do imposto de renda e da contribuição social sobre o lucro líquido das empresas tributadas pelo lucro presumido

Data Saldo Inicial	Data Saldo Final	Período de apuração
01/10/2022	31/12/2022	T04 - Quarto Trimestre

Registro P100 - Balanço Patrimonial

Código	Descrição	Saldo inicial	D/C	Total débitos	Total créditos	Saldo final	D/C
2.01.01.15.02	Provisão para a Contribuição Social sobre o Lucro Líquido	35.382,93	C	21.311,84	39.850,44	53.921,53	C
2.01.01.15.03	Férias a Pagar	0,00	C	0,00	0,00	0,00	C
2.01.01.15.04	13º Salário a Pagar	0,00	C	0,00	0,00	0,00	C
2.01.01.15.05	Provisões de Natureza Trabalhista - Circulante	0,00	C	0,00	0,00	0,00	C
2.01.01.15.06	Provisões de Natureza Tributária - Circulante	0,00	C	0,00	0,00	0,00	C
2.01.01.15.07	Provisões de Natureza Cível - Circulante	0,00	C	0,00	0,00	0,00	C
2.01.01.15.28	Outras Provisões	0,00	C	0,00	0,00	0,00	C
2.01.01.15.50	(-) Juros a Apropriar Decorrentes de Ajuste a Valor Presente (AVP) - Provisões - Circulante	0,00	C	0,00	0,00	0,00	C
2.01.01.17	OUTRAS OBRIGAÇÕES - CIRCULANTE	622.708,05	C	142.171,17	7.446,26	487.983,14	C
2.01.01.17.01	Mútuos - Partes Não Relacionadas - No País - Ciculante	0,00	C	0,00	0,00	0,00	C

Relatório de Impressão de Pastas e Fichas

Nome Empresarial: ELO CONSULTORIA EMPRESARIAL E PRODUCAO DE EVENTOS LTDA

Período da Escrituração: 01/01/2022 a 31/12/2022

CNPJ: 00.714.403/0001-00

SCP:

Registro P030 - Identificação do período e forma de apuração do imposto de renda e da contribuição social sobre o lucro líquido das empresas tributadas pelo lucro presumido

Data Saldo Inicial	Data Saldo Final	Período de apuração
01/10/2022	31/12/2022	T04 - Quarto Trimestre

Registro P100 - Balanço Patrimonial

Código	Descrição	Saldo inicial	D/C	Total débitos	Total créditos	Saldo final	D/C
2.01.01.17.02	Mútuos - Partes Não Relacionadas - No Exterior - Circulante	0,00	C	0,00	0,00	0,00	C
2.01.01.17.03	Mútuos - Partes Relacionadas - No País - Circulante	0,00	C	0,00	0,00	0,00	C
2.01.01.17.04	Mútuos - Partes Relacionadas - No Exterior - Circulante	0,00	C	0,00	0,00	0,00	C
2.01.01.17.09	Contraprestação Contingente Passiva - Combinação de Negócios - Circulante	0,00	C	0,00	0,00	0,00	C
2.01.01.17.10	Passivo Contingente Assumido em Combinação de Negócios - Circulante	0,00	C	0,00	0,00	0,00	C
2.01.01.17.11	Faturamento para Entrega Futura - Circulante	0,00	C	0,00	0,00	0,00	C
2.01.01.17.12	Juros sobre o Capital Próprio a Pagar - Circulante	0,00	C	0,00	0,00	0,00	C
2.01.01.17.13	Dividendos a Pagar - Circulante	0,00	C	0,00	0,00	0,00	C
2.01.01.17.15	Conta de Controle de Custo Contratado - Circulante	0,00	C	0,00	0,00	0,00	C
2.01.01.17.16	Conta de Controle de Custo Orçado - Circulante	0,00	C	0,00	0,00	0,00	C

Relatório de Impressão de Pastas e Fichas

Nome Empresarial: ELO CONSULTORIA EMPRESARIAL E PRODUCAO DE EVENTOS LTDA

Período da Escrituração: 01/01/2022 a 31/12/2022

CNPJ: 00.714.403/0001-00

SCP:

Registro P030 - Identificação do período e forma de apuração do imposto de renda e da contribuição social sobre o lucro líquido das empresas tributadas pelo lucro presumido

Data Saldo Inicial	Data Saldo Final	Período de apuração
01/10/2022	31/12/2022	T04 - Quarto Trimestre

Registro P100 - Balanço Patrimonial

Código	Descrição	Saldo inicial	D/C	Total débitos	Total créditos	Saldo final	D/C
2.01.01.17.25	Direitos Creditórios a Pagar - Circulante	0,00	C	0,00	0,00	0,00	C
2.01.01.17.28	Outras Obrigações - Circulante	622.708,05	C	142.171,17	7.446,26	487.983,14	C
2.01.01.17.50	(-)Juros a Apropriar Decorrentes de Ajuste a Valor Presente (AVP) - Outras Contas a Pagar - Circulante	0,00	C	0,00	0,00	0,00	C
2.01.01.17.60	CPC 47 - Passivos de Contrato - Circulante	0,00	C	0,00	0,00	0,00	C
2.01.01.19	Receitas Diferidas	0,00	C	0,00	0,00	0,00	C
2.01.01.19.01	Receitas Diferidas	0,00	C	0,00	0,00	0,00	C
2.01.01.19.02	(-) Custos Correspondentes às Receitas Diferidas	0,00	C	0,00	0,00	0,00	C
2.01.01.19.03	Subvenção Governamental a Apropriar	0,00	C	0,00	0,00	0,00	C
2.01.01.19.50	(-) Juros a Apropriar Decorrentes de Ajuste a Valor Presente (AVP) - Receitas Diferidas	0,00	C	0,00	0,00	0,00	C
2.02	PASSIVO NÃO-CIRCULANTE	53.733,90	C	2.828,10	0,00	50.905,80	C

Relatório de Impressão de Pastas e Fichas

Nome Empresarial: ELO CONSULTORIA EMPRESARIAL E PRODUCAO DE EVENTOS LTDA

Período da Escrituração: 01/01/2022 a 31/12/2022

CNPJ: 00.714.403/0001-00

SCP:

Registro P030 - Identificação do período e forma de apuração do imposto de renda e da contribuição social sobre o lucro líquido das empresas tributadas pelo lucro presumido

Data Saldo Inicial	Data Saldo Final	Período de apuração
01/10/2022	31/12/2022	T04 - Quarto Trimestre

Registro P100 - Balanço Patrimonial

Código	Descrição	Saldo inicial	D/C	Total débitos	Total créditos	Saldo final	D/C
2.02.01	OBRIGAÇÕES A LONGO PRAZO	53.733,90	C	2.828,10	0,00	50.905,80	C
2.02.01.01	EMPRÉSTIMOS E FINANCIAMENTOS - LONGO PRAZO	0,00	C	0,00	0,00	0,00	C
2.02.01.01.01	Fornecedores - No País - Longo Prazo	0,00	C	0,00	0,00	0,00	C
2.02.01.01.02	Fornecedores - No Exterior - Longo Prazo	0,00	C	0,00	0,00	0,00	C
2.02.01.01.03	Credores por Financiamento - Longo Prazo	0,00	C	0,00	0,00	0,00	C
2.02.01.01.04	Títulos a Pagar - Longo Prazo	0,00	C	0,00	0,00	0,00	C
2.02.01.01.05	Duplicatas Descontadas - Longo Prazo	0,00	C	0,00	0,00	0,00	C
2.02.01.01.06	Empréstimos ou Financiamentos - no País - Longo Prazo	0,00	C	0,00	0,00	0,00	C
2.02.01.01.07	Empréstimos ou Financiamentos - no Exterior - Longo Prazo	0,00	C	0,00	0,00	0,00	C
2.02.01.01.08	Adiantamentos de Contrato de Câmbio	0,00	C	0,00	0,00	0,00	C

Relatório de Impressão de Pastas e Fichas

Nome Empresarial: ELO CONSULTORIA EMPRESARIAL E PRODUCAO DE EVENTOS LTDA

Período da Escrituração: 01/01/2022 a 31/12/2022

CNPJ: 00.714.403/0001-00

SCP:

Registro P030 - Identificação do período e forma de apuração do imposto de renda e da contribuição social sobre o lucro líquido das empresas tributadas pelo lucro presumido

Data Saldo Inicial	Data Saldo Final	Período de apuração
01/10/2022	31/12/2022	T04 - Quarto Trimestre

Registro P100 - Balanço Patrimonial

Código	Descrição	Saldo inicial	D/C	Total débitos	Total créditos	Saldo final	D/C
2.02.01.01.09	Arrendamento - no País - Longo Prazo	0,00	C	0,00	0,00	0,00	C
2.02.01.01.10	Arrendamento - no Exterior - Longo Prazo	0,00	C	0,00	0,00	0,00	C
2.02.01.01.11	Adiantamento de Clientes - no País - Longo Prazo	0,00	C	0,00	0,00	0,00	C
2.02.01.01.12	Adiantamento de Clientes - no Exterior - Longo Prazo	0,00	C	0,00	0,00	0,00	C
2.02.01.01.50	(-)Juros a Apropriar Decorrentes de Ajuste a Valor Presente (AVP) - Empréstimos e Financiamentos - Longo Prazo	0,00	C	0,00	0,00	0,00	C
2.02.01.01.70	Subconta - Ajuste a Valor Justo - Empréstimos e Financiamentos - Longo Prazo	0,00	C	0,00	0,00	0,00	C
2.02.01.01.90	Subconta - Adoção Inicial - Empréstimos e Financiamentos - Longo Prazo	0,00	C	0,00	0,00	0,00	C
2.02.01.02	BENEFÍCIOS A EMPREGADOS - LONGO PRAZO	0,00	C	0,00	0,00	0,00	C
2.02.01.02.01	Benefícios Pós Emprego - Longo Prazo	0,00	C	0,00	0,00	0,00	C
2.02.01.02.02	Outro Benefícios de Longo Prazo - Longo Prazo	0,00	C	0,00	0,00	0,00	C

Relatório de Impressão de Pastas e Fichas

Nome Empresarial: ELO CONSULTORIA EMPRESARIAL E PRODUCAO DE EVENTOS LTDA

Período da Escrituração: 01/01/2022 a 31/12/2022

CNPJ: 00.714.403/0001-00

SCP:

Registro P030 - Identificação do período e forma de apuração do imposto de renda e da contribuição social sobre o lucro líquido das empresas tributadas pelo lucro presumido

Data Saldo Inicial	Data Saldo Final	Período de apuração
01/10/2022	31/12/2022	T04 - Quarto Trimestre

Registro P100 - Balanço Patrimonial

Código	Descrição	Saldo inicial	D/C	Total débitos	Total créditos	Saldo final	D/C
2.02.01.02.03	Benefícios Rescisórios - Longo Prazo	0,00	C	0,00	0,00	0,00	C
2.02.01.03	OBRIGAÇÕES FISCAIS - LONGO PRAZO	0,00	C	0,00	0,00	0,00	C
2.02.01.03.01	Parcelamentos Especiais e Ordinários a Recolher - Tributos Federais - Longo Prazo	0,00	C	0,00	0,00	0,00	C
2.02.01.03.02	Parcelamentos Especiais e Ordinários a Recolher - Tributos Estaduais e Municipais - Longo Prazo	0,00	C	0,00	0,00	0,00	C
2.02.01.03.28	Outros Tributos a Recolher - Longo Prazo	0,00	C	0,00	0,00	0,00	C
2.02.01.05	PASSIVOS FISCAIS DIFERIDOS - LONGO PRAZO	0,00	C	0,00	0,00	0,00	C
2.02.01.05.01	Débitos Fiscais IRPJ - Diferenças Temporárias - Longo Prazo	0,00	C	0,00	0,00	0,00	C
2.02.01.05.02	Débitos Fiscais CSLL - Diferenças Temporárias - Longo Prazo	0,00	C	0,00	0,00	0,00	C
2.02.01.07	TÍTULOS DE DÍVIDA - LONGO PRAZO	0,00	C	0,00	0,00	0,00	C
2.02.01.07.01	Debêntures a Pagar - Longo Prazo	0,00	C	0,00	0,00	0,00	C

Relatório de Impressão de Pastas e Fichas

Nome Empresarial: ELO CONSULTORIA EMPRESARIAL E PRODUCAO DE EVENTOS LTDA

Período da Escrituração: 01/01/2022 a 31/12/2022

CNPJ: 00.714.403/0001-00

SCP:

Registro P030 - Identificação do período e forma de apuração do imposto de renda e da contribuição social sobre o lucro líquido das empresas tributadas pelo lucro presumido

Data Saldo Inicial	Data Saldo Final	Período de apuração
01/10/2022	31/12/2022	T04 - Quarto Trimestre

Registro P100 - Balanço Patrimonial

Código	Descrição	Saldo inicial	D/C	Total débitos	Total créditos	Saldo final	D/C
2.02.01.07.02	Prêmio na Emissão de Debêntures - Longo Prazo	0,00	C	0,00	0,00	0,00	C
2.02.01.07.04	Notas Promissórias a Pagar - Longo Prazo	0,00	C	0,00	0,00	0,00	C
2.02.01.07.05	Bonds a Pagar	0,00	C	0,00	0,00	0,00	C
2.02.01.07.06	Certificados de Recebíveis Imobiliários(CRI) - Longo Prazo	0,00	C	0,00	0,00	0,00	C
2.02.01.07.07	Certificados de Recebíveis do Agronegócio(CRA) - Longo Prazo	0,00	C	0,00	0,00	0,00	C
2.02.01.07.25	Outros Títulos de Dívida a Pagar - - Pelo Custo Amortizado - Longo Prazo	0,00	C	0,00	0,00	0,00	C
2.02.01.07.27	(-) Custos a Amortizar - Títulos de Dívida - Longo Prazo	0,00	C	0,00	0,00	0,00	C
2.02.01.07.28	Outros Títulos de Dívida a Pagar - Pelo Pelo Valor Justo(VJPR) - - Longo Prazo	0,00	C	0,00	0,00	0,00	C
2.02.01.07.29	(-) Deságio a Apropriar - Debêntures - Longo Prazo	0,00	C	0,00	0,00	0,00	C
2.02.01.07.70	Subconta - Ajuste a Valor Justo - Títulos de Dívida a Pagar - - Longo Prazo	0,00	C	0,00	0,00	0,00	C

Relatório de Impressão de Pastas e Fichas

Nome Empresarial: ELO CONSULTORIA EMPRESARIAL E PRODUCAO DE EVENTOS LTDA

Período da Escrituração: 01/01/2022 a 31/12/2022

CNPJ: 00.714.403/0001-00

SCP:

Registro P030 - Identificação do período e forma de apuração do imposto de renda e da contribuição social sobre o lucro líquido das empresas tributadas pelo lucro presumido

Data Saldo Inicial	Data Saldo Final	Período de apuração
01/10/2022	31/12/2022	T04 - Quarto Trimestre

Registro P100 - Balanço Patrimonial

Código	Descrição	Saldo inicial	D/C	Total débitos	Total créditos	Saldo final	D/C
2.02.01.09	PROVISÕES - LONGO PRAZO	0,00	C		0,00	0,00	C
2.02.01.09.01	Provisões de Natureza Trabalhista - Longo Prazo	0,00	C		0,00	0,00	C
2.02.01.09.02	Provisões de Natureza Tributária - Longo Prazo	0,00	C		0,00	0,00	C
2.02.01.09.03	Provisões de Natureza Cível - Longo Prazo	0,00	C		0,00	0,00	C
2.02.01.09.28	Outras Provisões - Longo Prazo	0,00	C		0,00	0,00	C
2.02.01.10	OBRIGAÇÕES FISCAIS - LONGO PRAZO	53.733,90	C	2.828,10	0,00	50.905,80	C
2.02.01.10.01	IRRF a Recolher - Longo Prazo	0,00	C		0,00	0,00	C
2.02.01.10.02	IPI a Recolher - Longo Prazo	0,00	C		0,00	0,00	C
2.02.01.10.03	ICMS a Recolher - Longo Prazo	0,00	C		0,00	0,00	C
2.02.01.10.04	PIS a Recolher - Longo Prazo	0,00	C		0,00	0,00	C

Relatório de Impressão de Pastas e Fichas

Nome Empresarial: ELO CONSULTORIA EMPRESARIAL E PRODUCAO DE EVENTOS LTDA

Período da Escrituração: 01/01/2022 a 31/12/2022

CNPJ: 00.714.403/0001-00

SCP:

Registro P030 - Identificação do período e forma de apuração do imposto de renda e da contribuição social sobre o lucro líquido das empresas tributadas pelo lucro presumido

Data Saldo Inicial	Data Saldo Final	Período de apuração
01/10/2022	31/12/2022	T04 - Quarto Trimestre

Registro P100 - Balanço Patrimonial

Código	Descrição	Saldo inicial	D/C	Total débitos	Total créditos	Saldo final	D/C
2.02.01.10.05	COFINS a Recolher - Longo Prazo	0,00	C		0,00	0,00	C
2.02.01.10.06	IOF a Recolher - Longo Prazo	0,00	C		0,00	0,00	C
2.02.01.10.07	CIDE a Recolher - Longo Prazo	0,00	C		0,00	0,00	C
2.02.01.10.08	Tributos Municipais a Recolher - Longo Prazo	0,00	C		0,00	0,00	C
2.02.01.10.09	Parcelamentos Especiais a Recolher - Tributos Federais - Longo Prazo	53.733,90	C	2.828,10	0,00	50.905,80	C
2.02.01.10.10	Parcelamentos Especiais a Recolher - Tributos Estaduais e Municipais - Longo Prazo	0,00	C		0,00	0,00	C
2.02.01.10.11	Contribuição a Recolher - Desoneração da Folha de Pagamento - Longo Prazo	0,00	C		0,00	0,00	C
2.02.01.10.28	Outros Tributos a Recolher - Longo Prazo	0,00	C		0,00	0,00	C
2.02.01.11	OUTRAS OBRIGAÇÕES - LONGO PRAZO	0,00	C		0,00	0,00	C
2.02.01.11.01	Mútuos - Partes Não Relacionadas - No País - Longo Prazo	0,00	C		0,00	0,00	C

Relatório de Impressão de Pastas e Fichas

Nome Empresarial: ELO CONSULTORIA EMPRESARIAL E PRODUCAO DE EVENTOS LTDA

Período da Escrituração: 01/01/2022 a 31/12/2022

CNPJ: 00.714.403/0001-00

SCP:

Registro P030 - Identificação do período e forma de apuração do imposto de renda e da contribuição social sobre o lucro líquido das empresas tributadas pelo lucro presumido

Data Saldo Inicial	Data Saldo Final	Período de apuração
01/10/2022	31/12/2022	T04 - Quarto Trimestre

Registro P100 - Balanço Patrimonial

Código	Descrição	Saldo inicial	D/C	Total débitos	Total créditos	Saldo final	D/C
2.02.01.11.02	Mútuos - Partes Não Relacionadas - Longo Prazo	0,00	C	0,00	0,00	0,00	C
2.02.01.11.03	Mútuos - Partes Relacionadas - No País - Longo Prazo	0,00	C	0,00	0,00	0,00	C
2.02.01.11.04	Mútuos - Partes Relacionadas - No Exterior - Longo Prazo	0,00	C	0,00	0,00	0,00	C
2.02.01.11.10	Passivo Contingente Assumido em Combinação de Negócios - Longo Prazo	0,00	C	0,00	0,00	0,00	C
2.02.01.11.13	Adiantamento para Futuro Aumento de Capital - Passivo - Longo Prazo	0,00	C	0,00	0,00	0,00	C
2.02.01.11.15	Conta de Controle de Custo Contratado - Longo Prazo	0,00	C	0,00	0,00	0,00	C
2.02.01.11.16	Conta de Controle de Custo Orçado - Longo Prazo	0,00	C	0,00	0,00	0,00	C
2.02.01.11.22	(-) Ajuste a Valor Presente - Outras Contas a Pagar - Longo Prazo	0,00	C	0,00	0,00	0,00	C
2.02.01.11.28	Outras Obrigações - Longo Prazo	0,00	C	0,00	0,00	0,00	C
2.02.01.11.50	(-) Juros a Apropriar Decorrentes de Ajuste a Valor Presente (AVP) Outras Obrigações - Longo Prazo	0,00	C	0,00	0,00	0,00	C

Relatório de Impressão de Pastas e Fichas

Nome Empresarial: ELO CONSULTORIA EMPRESARIAL E PRODUCAO DE EVENTOS LTDA

Período da Escrituração: 01/01/2022 a 31/12/2022

CNPJ: 00.714.403/0001-00

SCP:

Registro P030 - Identificação do período e forma de apuração do imposto de renda e da contribuição social sobre o lucro líquido das empresas tributadas pelo lucro presumido

Data Saldo Inicial	Data Saldo Final	Período de apuração
01/10/2022	31/12/2022	T04 - Quarto Trimestre

Registro P100 - Balanço Patrimonial

Código	Descrição	Saldo inicial	D/C	Total débitos	Total créditos	Saldo final	D/C
2.02.01.11.60	CPC 47 - Passivos de Contrato - Longo Prazo	0,00	C	0,00	0,00	0,00	C
2.02.01.11.70	Subconta - Ajuste a Valor Justo - Outras Obrigações - Longo Prazo	0,00	C	0,00	0,00	0,00	C
2.02.01.11.90	Subconta - Adoção Inicial - Outras Obrigações - Longo Prazo	0,00	C	0,00	0,00	0,00	C
2.02.01.21	RECEITAS DIFERIDAS	0,00	C	0,00	0,00	0,00	C
2.02.01.21.01	Receitas Diferidas	0,00	C	0,00	0,00	0,00	C
2.02.01.21.02	(-) Custos Correspondentes às Receitas Diferidas	0,00	C	0,00	0,00	0,00	C
2.02.01.21.03	Subvenção Governamental a Apropriar	0,00	C	0,00	0,00	0,00	C
2.02.01.21.50	(-) Juros a Apropriar Decorrentes de Ajuste a Valor Presente (AVP) - Receita Diferida - Longo Prazo	0,00	C	0,00	0,00	0,00	C
2.02.01.21.70	Subconta - Ajuste a Valor Justo - Receita Diferida - Longo Prazo	0,00	C	0,00	0,00	0,00	C
2.02.01.21.90	Subconta - Adoção Inicial - Receita Diferida - Longo Prazo	0,00	C	0,00	0,00	0,00	C

Relatório de Impressão de Pastas e Fichas

Nome Empresarial: ELO CONSULTORIA EMPRESARIAL E PRODUCAO DE EVENTOS LTDA

Período da Escrituração: 01/01/2022 a 31/12/2022

CNPJ: 00.714.403/0001-00

SCP:

Registro P030 - Identificação do período e forma de apuração do imposto de renda e da contribuição social sobre o lucro líquido das empresas tributadas pelo lucro presumido

Data Saldo Inicial	Data Saldo Final	Período de apuração
01/10/2022	31/12/2022	T04 - Quarto Trimestre

Registro P100 - Balanço Patrimonial

Código	Descrição	Saldo inicial	D/C	Total débitos	Total créditos	Saldo final	D/C
2.03	PATRIMÔNIO LÍQUIDO	1.742.567,60	D	881.751,80	1.763.503,60	860.815,80	D
2.03.01	CAPITAL SOCIAL	385.000,00	C	0,00	0,00	385.000,00	C
2.03.01.01	CAPITAL REALIZADO - DE RESIDENTE NO PAÍS	385.000,00	C	0,00	0,00	385.000,00	C
2.03.01.01.01	Capital Subscrito de Domiciliados e Residentes no País	385.000,00	C	0,00	0,00	385.000,00	C
2.03.01.01.21	(-) Capital a Integralizar de Domiciliados e Residentes no País	0,00	C	0,00	0,00	0,00	C
2.03.01.02	CAPITAL REALIZADO - DE NÃO RESIDENTE NO PAÍS	0,00	C	0,00	0,00	0,00	C
2.03.01.02.01	Capital Subscrito de Domiciliados e Residentes no Exterior	0,00	C	0,00	0,00	0,00	C
2.03.01.02.10	(-) Capital a Integralizar de Domiciliados e Residentes no Exterior	0,00	C	0,00	0,00	0,00	C
2.03.01.10	GASTOS COM EMISSÕES DE TÍTULOS PATRIMONIAIS	0,00	C	0,00	0,00	0,00	C
2.03.01.10.01	(-) Gastos com Emissão de Ações	0,00	C	0,00	0,00	0,00	C

Relatório de Impressão de Pastas e Fichas

Nome Empresarial: ELO CONSULTORIA EMPRESARIAL E PRODUCAO DE EVENTOS LTDA

Período da Escrituração: 01/01/2022 a 31/12/2022

CNPJ: 00.714.403/0001-00

SCP:

Registro P030 - Identificação do período e forma de apuração do imposto de renda e da contribuição social sobre o lucro líquido das empresas tributadas pelo lucro presumido

Data Saldo Inicial	Data Saldo Final	Período de apuração
01/10/2022	31/12/2022	T04 - Quarto Trimestre

Registro P100 - Balanço Patrimonial

Código	Descrição	Saldo inicial	D/C	Total débitos	Total créditos	Saldo final	D/C
2.03.02	RESERVAS	0,00	C		0,00	0,00	C
2.03.02.01	RESERVAS DE CAPITAL	0,00	C		0,00	0,00	C
2.03.02.01.01	Ágio na Emissão de Ações	0,00	C		0,00	0,00	C
2.03.02.01.02	Reserva Especial de Ágio na Incorporação	0,00	C		0,00	0,00	C
2.03.02.01.03	Alienação de Partes Beneficiárias e Bônus de Subscrição	0,00	C		0,00	0,00	C
2.03.02.01.11	Doações e Subvenções para Investimentos (Reserva constituída até 31/12/2007)	0,00	C		0,00	0,00	C
2.03.02.01.12	Prêmio Recebido na Emissão de Debêntures (Reserva constituída até 31/12/2007)	0,00	C		0,00	0,00	C
2.03.02.01.99	Outras Reservas de Capital	0,00	C		0,00	0,00	C
2.03.02.02	RESERVAS DE REAVALIAÇÃO	0,00	C		0,00	0,00	C
2.03.02.02.01	Reavaliação de Ativos Próprios	0,00	C		0,00	0,00	C

Relatório de Impressão de Pastas e Fichas

Nome Empresarial: ELO CONSULTORIA EMPRESARIAL E PRODUCAO DE EVENTOS LTDA

Período da Escrituração: 01/01/2022 a 31/12/2022

CNPJ: 00.714.403/0001-00

SCP:

Registro P030 - Identificação do período e forma de apuração do imposto de renda e da contribuição social sobre o lucro líquido das empresas tributadas pelo lucro presumido

Data Saldo Inicial	Data Saldo Final	Período de apuração
01/10/2022	31/12/2022	T04 - Quarto Trimestre

Registro P100 - Balanço Patrimonial

Código	Descrição	Saldo inicial	D/C	Total débitos	Total créditos	Saldo final	D/C
2.03.02.02.02	Reavaliação de Ativos em Coligadas/Controladas avaliados pelo MEP	0,00	C	0,00	0,00	0,00	C
2.03.02.03	RESERVAS DE LUCROS	0,00	C	0,00	0,00	0,00	C
2.03.02.03.01	Reserva Legal	0,00	C	0,00	0,00	0,00	C
2.03.02.03.02	Reserva Estatutária	0,00	C	0,00	0,00	0,00	C
2.03.02.03.03	Reserva para Contingência	0,00	C	0,00	0,00	0,00	C
2.03.02.03.04	Reserva de Incentivos Fiscais	0,00	C	0,00	0,00	0,00	C
2.03.02.03.05	Reserva de Lucros para Expansão	0,00	C	0,00	0,00	0,00	C
2.03.02.03.06	Reserva de Lucros a Realizar	0,00	C	0,00	0,00	0,00	C
2.03.02.03.07	Reserva Especial para Dividendo Obrigatório não Distribuído	0,00	C	0,00	0,00	0,00	C
2.03.02.03.08	Reserva de Prêmio na Emissão de Debêntures	0,00	C	0,00	0,00	0,00	C

Relatório de Impressão de Pastas e Fichas

Nome Empresarial: ELO CONSULTORIA EMPRESARIAL E PRODUCAO DE EVENTOS LTDA

Período da Escrituração: 01/01/2022 a 31/12/2022

CNPJ: 00.714.403/0001-00

SCP:

Registro P030 - Identificação do período e forma de apuração do imposto de renda e da contribuição social sobre o lucro líquido das empresas tributadas pelo lucro presumido

Data Saldo Inicial	Data Saldo Final	Período de apuração
01/10/2022	31/12/2022	T04 - Quarto Trimestre

Registro P100 - Balanço Patrimonial

Código	Descrição	Saldo inicial	D/C	Total débitos	Total créditos	Saldo final	D/C
2.03.02.03.09	Reserva para Aumento de Capital (Lei nº 9.249/1995, art. 9º, § 9º)	0,00	C	0,00	0,00	0,00	C
2.03.02.03.99	Outras Reservas de Lucros	0,00	C	0,00	0,00	0,00	C
2.03.03	AJUSTES DE AVALIAÇÃO PATRIMONIAL	0,00	C	0,00	0,00	0,00	C
2.03.03.01	AJUSTES DE AVALIAÇÃO PATRIMONIAL	0,00	C	0,00	0,00	0,00	C
2.03.03.01.01	Contrapartidas Ajustes Ativos Financeiros Disponíveis para Venda	0,00	C	0,00	0,00	0,00	C
2.03.03.01.02	Contrapartidas Ajustes em Operações de Hedge	0,00	C	0,00	0,00	0,00	C
2.03.03.01.03	Contrapartida da Diferença Positiva de Ativo Imobilizado Transferido para Propriedade para Investimento	0,00	C	0,00	0,00	0,00	C
2.03.03.01.04	Contrapartida de Ajustes dos Planos de Benefícios a Empregados	0,00	C	0,00	0,00	0,00	C
2.03.03.01.05	Contrapartida de Ajustes do Ativo Imobilizado e de Propriedades para Investimento - Adoção Inicial CPCs	0,00	C	0,00	0,00	0,00	C
2.03.03.01.06	Ajustes Acumulados de Conversão	0,00	C	0,00	0,00	0,00	C

Relatório de Impressão de Pastas e Fichas

Nome Empresarial: ELO CONSULTORIA EMPRESARIAL E PRODUCAO DE EVENTOS LTDA

Período da Escrituração: 01/01/2022 a 31/12/2022

CNPJ: 00.714.403/0001-00

SCP:

Registro P030 - Identificação do período e forma de apuração do imposto de renda e da contribuição social sobre o lucro líquido das empresas tributadas pelo lucro presumido

Data Saldo Inicial	Data Saldo Final	Período de apuração
01/10/2022	31/12/2022	T04 - Quarto Trimestre

Registro P100 - Balanço Patrimonial

Código	Descrição	Saldo inicial	D/C	Total débitos	Total créditos	Saldo final	D/C
2.03.03.01.30	(-) Ajustes de Avaliação Patrimonial Negativos	0,00	C	0,00	0,00	0,00	C
2.03.03.01.90	Outros Resultados Abrangentes - Ajustes de Avaliação Patrimonial	0,00	C	0,00	0,00	0,00	C
2.03.03.02	AJUSTES DE AVALIAÇÃO PATRIMONIAL - REFLEXOS	0,00	C	0,00	0,00	0,00	C
2.03.03.02.01	Contrapartidas Ajustes Ativos Financeiros Disponíveis para Venda - Reflexa	0,00	C	0,00	0,00	0,00	C
2.03.03.02.02	Contrapartidas Ajustes em Operações de Hedge - Reflexa	0,00	C	0,00	0,00	0,00	C
2.03.03.02.03	Contrapartida Diferença Positiva de Ativo Imobilizado Transferido para Propriedades para Investimento - Reflexa	0,00	C	0,00	0,00	0,00	C
2.03.03.02.04	Contrapartida Ajustes Planos de Benefícios a Empregados - Reflexa	0,00	C	0,00	0,00	0,00	C
2.03.03.02.05	Contrapartida Ajustes Imobilizado e Propriedades para Investimento - Adoção Inicial CPCs - Reflexa	0,00	C	0,00	0,00	0,00	C
2.03.03.02.06	Ajustes Acumulados de Conversão - Reflexa	0,00	C	0,00	0,00	0,00	C
2.03.03.02.30	(-) Ajustes de Avaliação Patrimonial Negativos - Reflexa	0,00	C	0,00	0,00	0,00	C

Relatório de Impressão de Pastas e Fichas

Nome Empresarial: ELO CONSULTORIA EMPRESARIAL E PRODUCAO DE EVENTOS LTDA

Período da Escrituração: 01/01/2022 a 31/12/2022

CNPJ: 00.714.403/0001-00

SCP:

Registro P030 - Identificação do período e forma de apuração do imposto de renda e da contribuição social sobre o lucro líquido das empresas tributadas pelo lucro presumido

Data Saldo Inicial	Data Saldo Final	Período de apuração
01/10/2022	31/12/2022	T04 - Quarto Trimestre

Registro P100 - Balanço Patrimonial

Código	Descrição	Saldo inicial	D/C	Total débitos	Total créditos	Saldo final	D/C
2.03.03.02.90	Outros Resultados Abrangentes - Ajustes de Avaliação Patrimonial - Reflexa	0,00	C		0,00	0,00	C
2.03.04	OUTRAS CONTAS DO PATRIMÔNIO LÍQUIDO	2.127.567,60	D	881.751,80	1.763.503,60	1.245.815,80	D
2.03.04.01	OUTRAS CONTAS DO PATRIMÔNIO LÍQUIDO	2.127.567,60	D	881.751,80	1.763.503,60	1.245.815,80	D
2.03.04.01.01	Lucros Acumulados e/ou Saldo à Disposição da Assembléia	0,00	C	881.751,80	881.751,80	0,00	C
2.03.04.01.05	Contraprestação Contingente - Combinação de Negócios - Patrimônio Líquido	0,00	C	0,00	0,00	0,00	C
2.03.04.01.10	Ajustes de Exercícios Anteriores	0,00	C	0,00	0,00	0,00	C
2.03.04.01.11	(-) Prejuízos Acumulados	2.127.567,60	D	0,00	881.751,80	1.245.815,80	D
2.03.04.01.12	(-) Ações em Tesouraria	0,00	C	0,00	0,00	0,00	C
2.03.04.01.15	(-) Transações de Capital	0,00	C	0,00	0,00	0,00	C
2.03.04.01.90	Contas do Patrimônio Líquido Não Classificadas	0,00	C	0,00	0,00	0,00	C

Relatório de Impressão de Pastas e Fichas

Nome Empresarial: ELO CONSULTORIA EMPRESARIAL E PRODUCAO DE EVENTOS LTDA

Período da Escrituração: 01/01/2022 a 31/12/2022

CNPJ: 00.714.403/0001-00

SCP:

Registro P030 - Identificação do período e forma de apuração do imposto de renda e da contribuição social sobre o lucro líquido das empresas tributadas pelo lucro presumido

Data Saldo Inicial	Data Saldo Final	Período de apuração
01/01/2022	31/03/2022	T01 - Primeiro Trimestre

Registro P150 - Demonstração do Resultado

Código	Descrição	Tipo	Nível	Natureza da Conta	Código conta superior	Valor	D/C
3	RESULTADO LÍQUIDO DO PERÍODO	S	1	04 - Contas de resultado		35.393,4 6	D
3.01	RESULTADO LÍQUIDO DO PERÍODO ANTES DO IRPJ E DA CSLL - ATIVIDADE GERAL	S	2	04 - Contas de resultado	3	27.846,9 0	D
3.01.01	RESULTADO OPERACIONAL	S	3	04 - Contas de resultado	3.01	27.846,9 0	D
3.01.01.01	RECEITA LIQUIDA	S	4	04 - Contas de resultado	3.01.01	92.710,6 6	C
3.01.01.01.01	RECEITA BRUTA	S	5	04 - Contas de resultado	3.01.01.01	98.262,5 0	C
3.01.01.01.01.01	Receita de Exportação Direta de Mercadorias e Produtos	A	6	04 - Contas de resultado	3.01.01.01.01	0,00	C
3.01.01.01.01.02	Receita de Vendas de Mercadorias e Produtos a Comercial Exportadora com Fim Específico de Exportação	A	6	04 - Contas de resultado	3.01.01.01.01	0,00	C
3.01.01.01.01.03	Receita de Exportação de Serviços	A	6	04 - Contas de resultado	3.01.01.01.01	0,00	C
3.01.01.01.01.04	Receita da Venda de Produtos de Fabricação Própria no Mercado Interno	A	6	04 - Contas de resultado	3.01.01.01.01	0,00	C
3.01.01.01.01.05	Receita da Revenda de Mercadorias no Mercado Interno	A	6	04 - Contas de resultado	3.01.01.01.01	0,00	C

Relatório de Impressão de Pastas e Fichas

Nome Empresarial: ELO CONSULTORIA EMPRESARIAL E PRODUCAO DE EVENTOS LTDA

Período da Escrituração: 01/01/2022 a 31/12/2022

CNPJ: 00.714.403/0001-00

SCP:

Registro P030 - Identificação do período e forma de apuração do imposto de renda e da contribuição social sobre o lucro líquido das empresas tributadas pelo lucro presumido

Data Saldo Inicial	Data Saldo Final	Período de apuração
01/01/2022	31/03/2022	T01 - Primeiro Trimestre

Registro P150 - Demonstração do Resultado

Código	Descrição	Tipo	Nível	Natureza da Conta	Código conta superior	Valor	D/C
3.01.01.01.01.06	Receita da Prestação de Serviços no Mercado Interno	A	6	04 - Contas de resultado	3.01.01.01.01	98.262,50	C
3.01.01.01.01.07	Receita da Venda de Unidades Imobiliárias	A	6	04 - Contas de resultado	3.01.01.01.01	0,00	C
3.01.01.01.01.08	Receita da Locação de Bens Móveis e Imóveis	A	6	04 - Contas de resultado	3.01.01.01.01	0,00	C
3.01.01.01.01.20	Receita de Contrato de Construção	A	6	04 - Contas de resultado	3.01.01.01.01	0,00	C
3.01.01.01.01.25	Receita de Direito de Exploração Serviço Público	A	6	04 - Contas de resultado	3.01.01.01.01	0,00	C
3.01.01.01.01.30	Receita de Securitização de Créditos	A	6	04 - Contas de resultado	3.01.01.01.01	0,00	C
3.01.01.01.01.98	Outras Receitas da Atividade Geral	A	6	04 - Contas de resultado	3.01.01.01.01	0,00	C
3.01.01.01.02	DEDUÇÕES DA RECEITA BRUTA	S	5	04 - Contas de resultado	3.01.01.01	5.551,84	D
3.01.01.01.02.01	(-) Vendas Canceladas e Devoluções de Vendas	A	6	04 - Contas de resultado	3.01.01.01.02	0,00	C
3.01.01.01.02.02	(-) Descontos Incondicionais e Abatimentos	A	6	04 - Contas de resultado	3.01.01.01.02	0,00	C

Relatório de Impressão de Pastas e Fichas

Nome Empresarial: ELO CONSULTORIA EMPRESARIAL E PRODUCAO DE EVENTOS LTDA

Período da Escrituração: 01/01/2022 a 31/12/2022

CNPJ: 00.714.403/0001-00

SCP:

Registro P030 - Identificação do período e forma de apuração do imposto de renda e da contribuição social sobre o lucro líquido das empresas tributadas pelo lucro presumido

Data Saldo Inicial	Data Saldo Final	Período de apuração
01/01/2022	31/03/2022	T01 - Primeiro Trimestre

Registro P150 - Demonstração do Resultado

Código	Descrição	Tipo	Nível	Natureza da Conta	Código conta superior	Valor	D/C
3.01.01.01.02.03	(-) ICMS	A	6	04 - Contas de resultado	3.01.01.01.02	0,00	C
3.01.01.01.02.04	(-) COFINS Sobre Receita Bruta	A	6	04 - Contas de resultado	3.01.01.01.02	2.947,88	D
3.01.01.01.02.05	(-) PIS/PASEP Sobre Receita Bruta	A	6	04 - Contas de resultado	3.01.01.01.02	638,71	D
3.01.01.01.02.06	(-) ISS	A	6	04 - Contas de resultado	3.01.01.01.02	1.965,25	D
3.01.01.01.02.09	(-) Demais Impostos e Contribuições Incidentes sobre Vendas e Serviços	A	6	04 - Contas de resultado	3.01.01.01.02	0,00	C
3.01.01.01.02.10	(-) Ajuste a Valor Presente sobre Receita Bruta	A	6	04 - Contas de resultado	3.01.01.01.02	0,00	C
3.01.01.01.02.60	(-) CPC 47 - Modificações Contratuais	A	6	04 - Contas de resultado	3.01.01.01.02	0,00	C
3.01.01.01.02.62	(-) CPC 47 - Reconhecimento de Passivos de Contrato - Garantias	A	6	04 - Contas de resultado	3.01.01.01.02	0,00	C
3.01.01.01.02.64	(-) CPC 47 - Reconhecimento de Passivos de Contrato - Direitos Não Exercidos	A	6	04 - Contas de resultado	3.01.01.01.02	0,00	C
3.01.01.01.02.66	(-) CPC 47 - Reconhecimento de Passivos de Contrato - Serviços de Custódia - Vendas para Entrega Futura	A	6	04 - Contas de resultado	3.01.01.01.02	0,00	C

Relatório de Impressão de Pastas e Fichas

Nome Empresarial: ELO CONSULTORIA EMPRESARIAL E PRODUCAO DE EVENTOS LTDA

Período da Escrituração: 01/01/2022 a 31/12/2022

CNPJ: 00.714.403/0001-00

SCP:

Registro P030 - Identificação do período e forma de apuração do imposto de renda e da contribuição social sobre o lucro líquido das empresas tributadas pelo lucro presumido

Data Saldo Inicial	Data Saldo Final	Período de apuração
01/01/2022	31/03/2022	T01 - Primeiro Trimestre

Registro P150 - Demonstração do Resultado

Código	Descrição	Tipo	Nível	Natureza da Conta	Código conta superior	Valor	D/C
3.01.01.01.02.68	(-) CPC 47 - Preço de Transação - Contraprestações Variáveis	A	6	04 - Contas de resultado	3.01.01.01.02	0,00	C
3.01.01.01.02.70	(-) CPC 47 - Preço de Transação - Reavaliações de Contraprestação Variável	A	6	04 - Contas de resultado	3.01.01.01.02	0,00	C
3.01.01.01.02.72	(-) CPC 47 - Preço de Transação - Contraprestações Pagas ou a Pagar	A	6	04 - Contas de resultado	3.01.01.01.02	0,00	C
3.01.01.01.02.74	(-) CPC 47 - Preço de Transação - Obrigações de Desempenho	A	6	04 - Contas de resultado	3.01.01.01.02	0,00	C
3.01.01.01.02.76	(-) CPC 47 - Critérios Divergentes da Legislação Tributária - Não Recebimento de Contraprestação	A	6	04 - Contas de resultado	3.01.01.01.02	0,00	C
3.01.01.01.02.78	(-) CPC 47 - Critérios Divergentes da Legislação Tributária - Passivo de Contrato - Direito à Devolução	A	6	04 - Contas de resultado	3.01.01.01.02	0,00	C
3.01.01.01.02.80	(-) CPC 47 - Critérios Divergentes da Legislação Tributária - Passivo de Contrato - Direito de Aquisição Opcional	A	6	04 - Contas de resultado	3.01.01.01.02	0,00	C
3.01.01.03	CUSTO DOS BENS E SERVIÇOS	S	4	04 - Contas de resultado	3.01.01	65.575,86	D
3.01.01.03.01	CUSTO DOS BENS E SERVIÇOS VENDIDOS DAS ATIVIDADES EM GERAL	S	5	04 - Contas de resultado	3.01.01.03	65.575,86	D
3.01.01.03.01.01	(-) Custo dos Produtos de Fabricação Própria Vendidos	A	6	04 - Contas de resultado	3.01.01.03.01	0,00	C

Relatório de Impressão de Pastas e Fichas

Nome Empresarial: ELO CONSULTORIA EMPRESARIAL E PRODUCAO DE EVENTOS LTDA

Período da Escrituração: 01/01/2022 a 31/12/2022

CNPJ: 00.714.403/0001-00

SCP:

Registro P030 - Identificação do período e forma de apuração do imposto de renda e da contribuição social sobre o lucro líquido das empresas tributadas pelo lucro presumido

Data Saldo Inicial	Data Saldo Final	Período de apuração
01/01/2022	31/03/2022	T01 - Primeiro Trimestre

Registro P150 - Demonstração do Resultado

Código	Descrição	Tipo	Nível	Natureza da Conta	Código conta superior	Valor	D/C
3.01.01.03.01.02	(-) Custo das Mercadorias Revendidas	A	6	04 - Contas de resultado	3.01.01.03.01	0,00	C
3.01.01.03.01.03	(-) Custo dos Serviços Prestados	A	6	04 - Contas de resultado	3.01.01.03.01	65.575,86	D
3.01.01.03.01.04	(-) Custo das Unidades Imobiliárias Vendidas	A	6	04 - Contas de resultado	3.01.01.03.01	0,00	C
3.01.01.03.01.10	(-) Custo dos Bens Arrendados	A	6	04 - Contas de resultado	3.01.01.03.01	0,00	C
3.01.01.03.01.20	(-) Custo de Construção	A	6	04 - Contas de resultado	3.01.01.03.01	0,00	C
3.01.01.03.01.30	(-) Custo de Operação de Securitização	A	6	04 - Contas de resultado	3.01.01.03.01	0,00	C
3.01.01.05	OUTRAS RECEITAS OPERACIONAIS	S	4	04 - Contas de resultado	3.01.01	0,00	C
3.01.01.05.01	OUTRAS RECEITAS OPERACIONAIS DAS ATIVIDADES EM GERAL	S	5	04 - Contas de resultado	3.01.01.05	0,00	C
3.01.01.05.01.01	Variações Cambiais Ativas	A	6	04 - Contas de resultado	3.01.01.05.01	0,00	C
3.01.01.05.01.02	Ganhos Auferidos no Mercado de Renda Variável, exceto Day-Trade	A	6	04 - Contas de resultado	3.01.01.05.01	0,00	C

Relatório de Impressão de Pastas e Fichas

Nome Empresarial: ELO CONSULTORIA EMPRESARIAL E PRODUCAO DE EVENTOS LTDA

Período da Escrituração: 01/01/2022 a 31/12/2022

CNPJ: 00.714.403/0001-00

SCP:

Registro P030 - Identificação do período e forma de apuração do imposto de renda e da contribuição social sobre o lucro líquido das empresas tributadas pelo lucro presumido

Data Saldo Inicial	Data Saldo Final	Período de apuração
01/01/2022	31/03/2022	T01 - Primeiro Trimestre

Registro P150 - Demonstração do Resultado

Código	Descrição	Tipo	Nível	Natureza da Conta	Código conta superior	Valor	D/C
3.01.01.05.01.03	Ganhos em Operações Day-Trade	A	6	04 - Contas de resultado	3.01.01.05.01	0,00	C
3.01.01.05.01.04	Receitas de Juros sobre o Capital Próprio	A	6	04 - Contas de resultado	3.01.01.05.01	0,00	C
3.01.01.05.01.05	Outras Receitas Financeiras	A	6	04 - Contas de resultado	3.01.01.05.01	0,00	C
3.01.01.05.01.06	Resultados Positivos em Participações Societárias Avaliadas pelo Método de Equivalência Patrimonial	A	6	04 - Contas de resultado	3.01.01.05.01	0,00	C
3.01.01.05.01.07	Resultados Positivos em SCP Avaliadas pelo Método de Equivalência Patrimonial	A	6	04 - Contas de resultado	3.01.01.05.01	0,00	C
3.01.01.05.01.08	Rendimentos e Ganhos de Capital Auferidos no Exterior	A	6	04 - Contas de resultado	3.01.01.05.01	0,00	C
3.01.01.05.01.09	Reversão das Perdas Estimadas Decorrentes de Teste de Recuperabilidade (Impairment)	A	6	04 - Contas de resultado	3.01.01.05.01	0,00	C
3.01.01.05.01.10	Reversão dos Saldos das Provisões	A	6	04 - Contas de resultado	3.01.01.05.01	0,00	C
3.01.01.05.01.11	Prêmios Recebidos na Emissão de Debêntures	A	6	04 - Contas de resultado	3.01.01.05.01	0,00	C
3.01.01.05.01.12	Doações e Subvenções para Custeio ou Operações	A	6	04 - Contas de resultado	3.01.01.05.01	0,00	C

Relatório de Impressão de Pastas e Fichas

Nome Empresarial: ELO CONSULTORIA EMPRESARIAL E PRODUCAO DE EVENTOS LTDA

Período da Escrituração: 01/01/2022 a 31/12/2022

CNPJ: 00.714.403/0001-00

SCP:

Registro P030 - Identificação do período e forma de apuração do imposto de renda e da contribuição social sobre o lucro líquido das empresas tributadas pelo lucro presumido

Data Saldo Inicial	Data Saldo Final	Período de apuração
01/01/2022	31/03/2022	T01 - Primeiro Trimestre

Registro P150 - Demonstração do Resultado

Código	Descrição	Tipo	Nível	Natureza da Conta	Código conta superior	Valor	D/C
3.01.01.05.01.13	Doações e Subvenções para Investimentos	A	6	04 - Contas de resultado	3.01.01.05.01	0,00	C
3.01.01.05.01.14	Receitas de Reclassificação de Ajustes de Avaliação Patrimonial	A	6	04 - Contas de resultado	3.01.01.05.01	0,00	C
3.01.01.05.01.15	Receitas de Reclassificação de Ajustes de Avaliação Patrimonial - Reflexo	A	6	04 - Contas de resultado	3.01.01.05.01	0,00	C
3.01.01.05.01.16	Receitas Financeiras Decorrentes de Ajustes ao Valor Presente	A	6	04 - Contas de resultado	3.01.01.05.01	0,00	C
3.01.01.05.01.17	Ganho Por Compra Vantajosa em Investimentos	A	6	04 - Contas de resultado	3.01.01.05.01	0,00	C
3.01.01.05.01.18	Amortização de Menos-Valia	A	6	04 - Contas de resultado	3.01.01.05.01	0,00	C
3.01.01.05.01.19	Receita de Aluguel de Bens Imóveis - Atividade Não Principal	A	6	04 - Contas de resultado	3.01.01.05.01	0,00	C
3.01.01.05.01.20	Receita de Aluguel de Bens Móveis - Atividade Não Principal	A	6	04 - Contas de resultado	3.01.01.05.01	0,00	C
3.01.01.05.01.21	Créditos Presumidos de IPI	A	6	04 - Contas de resultado	3.01.01.05.01	0,00	C
3.01.01.05.01.22	Créditos Presumidos de PIS/COFINS	A	6	04 - Contas de resultado	3.01.01.05.01	0,00	C

Relatório de Impressão de Pastas e Fichas

Nome Empresarial: ELO CONSULTORIA EMPRESARIAL E PRODUCAO DE EVENTOS LTDA

Período da Escrituração: 01/01/2022 a 31/12/2022

CNPJ: 00.714.403/0001-00

SCP:

Registro P030 - Identificação do período e forma de apuração do imposto de renda e da contribuição social sobre o lucro líquido das empresas tributadas pelo lucro presumido

Data Saldo Inicial	Data Saldo Final	Período de apuração
01/01/2022	31/03/2022	T01 - Primeiro Trimestre

Registro P150 - Demonstração do Resultado

Código	Descrição	Tipo	Nível	Natureza da Conta	Código conta superior	Valor	D/C
3.01.01.05.01.23	Outros Créditos Fiscais Presumidos	A	6	04 - Contas de resultado	3.01.01.05.01	0,00	C
3.01.01.05.01.24	Multas e Outras Vantagens Recebidas	A	6	04 - Contas de resultado	3.01.01.05.01	0,00	C
3.01.01.05.01.25	Lucros e Dividendos Derivados de Participações Societárias Avaliadas pelo Custos de Aquisição	A	6	04 - Contas de resultado	3.01.01.05.01	0,00	C
3.01.01.05.01.26	Receitas com Empréstimos de Valores Mobiliários	A	6	04 - Contas de resultado	3.01.01.05.01	0,00	C
3.01.01.05.01.27	Rendimentos Auferidos em Operações de Mútuo Partes Relacionadas	A	6	04 - Contas de resultado	3.01.01.05.01	0,00	C
3.01.01.05.01.28	Rendimentos Auferidos em Operações de Mútuo Partes Não Relacionadas	A	6	04 - Contas de resultado	3.01.01.05.01	0,00	C
3.01.01.05.01.29	Rendimentos Auferidos com Debêntures - Emitente Partes Relacionadas	A	6	04 - Contas de resultado	3.01.01.05.01	0,00	C
3.01.01.05.01.30	Rendimentos Auferidos com Debêntures - Emitente Partes Não Relacionadas	A	6	04 - Contas de resultado	3.01.01.05.01	0,00	C
3.01.01.05.01.31	Rendimentos Auferidos com Títulos Públicos	A	6	04 - Contas de resultado	3.01.01.05.01	0,00	C
3.01.01.05.01.32	Juros Auferidos com Outros Ativos Financeiros Mensurados Pelo Custo Amortizado	A	6	04 - Contas de resultado	3.01.01.05.01	0,00	C

Relatório de Impressão de Pastas e Fichas

Nome Empresarial: ELO CONSULTORIA EMPRESARIAL E PRODUCAO DE EVENTOS LTDA

Período da Escrituração: 01/01/2022 a 31/12/2022

CNPJ: 00.714.403/0001-00

SCP:

Registro P030 - Identificação do período e forma de apuração do imposto de renda e da contribuição social sobre o lucro líquido das empresas tributadas pelo lucro presumido

Data Saldo Inicial	Data Saldo Final	Período de apuração
01/01/2022	31/03/2022	T01 - Primeiro Trimestre

Registro P150 - Demonstração do Resultado

Código	Descrição	Tipo	Nível	Natureza da Conta	Código conta superior	Valor	D/C
3.01.01.05.01.33	Ganho de Ajustes a Valor Justo - Instrumentos Financeiros para Negociação - Não Hedge Valor Justo pelo Resultado (VJPR).	A	6	04 - Contas de resultado	3.01.01.05.01	0,00	C
3.01.01.05.01.34	Ganho de Ajustes a Valor Justo - Instrumentos Financeiros Disponíveis para Venda - Reclassificação de Ajustes de Avaliação Patrimonial	A	6	04 - Contas de resultado	3.01.01.05.01	0,00	C
3.01.01.05.01.35	Ganho de Ajustes a Valor Justo - Instrumentos Financeiros de Hedge de Valor Justo	A	6	04 - Contas de resultado	3.01.01.05.01	0,00	C
3.01.01.05.01.36	Ganho de Ajustes a Valor Justo - Instrumentos Financeiros de Hedge - Reclassificação de Ajustes de Avaliação Patrimonial	A	6	04 - Contas de resultado	3.01.01.05.01	0,00	C
3.01.01.05.01.37	Ganho de Ajustes a Valor Justo - Item Objeto de Hedge de Valor Justo	A	6	04 - Contas de resultado	3.01.01.05.01	0,00	C
3.01.01.05.01.38	Ganho de Ajustes a Valor Justo - Propriedade para Investimento	A	6	04 - Contas de resultado	3.01.01.05.01	0,00	C
3.01.01.05.01.39	Ganho de Ajustes a Valor Justo - Ativo Biológico Consumível	A	6	04 - Contas de resultado	3.01.01.05.01	0,00	C
3.01.01.05.01.40	Ganho de Ajustes a Valor Justo - Ativo Biológico de Produção	A	6	04 - Contas de resultado	3.01.01.05.01	0,00	C
3.01.01.05.01.41	Ganho de Ajustes a Valor Justo - Ativos Não Circulantes Mantidos para Venda	A	6	04 - Contas de resultado	3.01.01.05.01	0,00	C
3.01.01.05.01.42	Ganho de Ajustes a Valor Justo - Subscrição de Capital com demais Bens	A	6	04 - Contas de resultado	3.01.01.05.01	0,00	C

Relatório de Impressão de Pastas e Fichas

Nome Empresarial: ELO CONSULTORIA EMPRESARIAL E PRODUCAO DE EVENTOS LTDA

Período da Escrituração: 01/01/2022 a 31/12/2022

CNPJ: 00.714.403/0001-00

SCP:

Registro P030 - Identificação do período e forma de apuração do imposto de renda e da contribuição social sobre o lucro líquido das empresas tributadas pelo lucro presumido

Data Saldo Inicial	Data Saldo Final	Período de apuração
01/01/2022	31/03/2022	T01 - Primeiro Trimestre

Registro P150 - Demonstração do Resultado

Código	Descrição	Tipo	Nível	Natureza da Conta	Código conta superior	Valor	D/C
3.01.01.05.01.43	Ganho de Ajustes a Valor Justo - Subscrição de Capital com Participação Societária	A	6	04 - Contas de resultado	3.01.01.05.01	0,00	C
3.01.01.05.01.44	Ganho de Ajustes a Valor Justo - Aquisição de Participação Societária em Estágios	A	6	04 - Contas de resultado	3.01.01.05.01	0,00	C
3.01.01.05.01.45	Ganho de Ajustes a Valor Justo - Decorrente de Permuta de Ativos ou Passivos	A	6	04 - Contas de resultado	3.01.01.05.01	0,00	C
3.01.01.05.01.46	Ganho de Ajustes a Valor Justo - Outras Operações	A	6	04 - Contas de resultado	3.01.01.05.01	0,00	C
3.01.01.05.01.99	Outras Receitas Operacionais	A	6	04 - Contas de resultado	3.01.01.05.01	0,00	C
3.01.01.07	DESPESAS OPERACIONAIS	S	4	04 - Contas de resultado	3.01.01	46.793,71	D
3.01.01.07.01	DESPESAS OPERACIONAIS DAS ATIVIDADES EM GERAL	S	5	04 - Contas de resultado	3.01.01.07	46.793,71	D
3.01.01.07.01.01	(-) Remuneração a Dirigentes e a Conselho de Administração	A	6	04 - Contas de resultado	3.01.01.07.01	0,00	C
3.01.01.07.01.02	(-) Ordenados, Salários, Gratificações e Outras Remunerações a Empregados	A	6	04 - Contas de resultado	3.01.01.07.01	255,91	D
3.01.01.07.01.03	(-) Outros Gastos com Pessoal	A	6	04 - Contas de resultado	3.01.01.07.01	0,00	C

Relatório de Impressão de Pastas e Fichas

Nome Empresarial: ELO CONSULTORIA EMPRESARIAL E PRODUCAO DE EVENTOS LTDA

Período da Escrituração: 01/01/2022 a 31/12/2022

CNPJ: 00.714.403/0001-00

SCP:

Registro P030 - Identificação do período e forma de apuração do imposto de renda e da contribuição social sobre o lucro líquido das empresas tributadas pelo lucro presumido

Data Saldo Inicial	Data Saldo Final	Período de apuração
01/01/2022	31/03/2022	T01 - Primeiro Trimestre

Registro P150 - Demonstração do Resultado

Código	Descrição	Tipo	Nível	Natureza da Conta	Código conta superior	Valor	D/C
3.01.01.07.01.04	(-) Outros Serviços Prestados por Pessoa Física ou Jurídica	A	6	04 - Contas de resultado	3.01.01.07.01	42.100,67	D
3.01.01.07.01.05	(-) Encargos Sociais - Previdência Social	A	6	04 - Contas de resultado	3.01.01.07.01	0,00	C
3.01.01.07.01.06	(-) Encargos Sociais - FGTS	A	6	04 - Contas de resultado	3.01.01.07.01	0,00	C
3.01.01.07.01.07	(-) Encargos Sociais Outros	A	6	04 - Contas de resultado	3.01.01.07.01	0,00	C
3.01.01.07.01.08	(-) Doações e Patrocínios de Caráter Cultural e Artístico (Lei no 8.313/1991)	A	6	04 - Contas de resultado	3.01.01.07.01	0,00	C
3.01.01.07.01.09	(-) Operações de Aquisição de Vale Cultura (Lei no 12.761/2012, art. 10)	A	6	04 - Contas de resultado	3.01.01.07.01	0,00	C
3.01.01.07.01.10	(-) Doações a Instituições de Ensino e Pesquisa (Lei nº 9.249/1995, art.13, § 2º)	A	6	04 - Contas de resultado	3.01.01.07.01	0,00	C
3.01.01.07.01.11	(-) Doações a Entidades Civis	A	6	04 - Contas de resultado	3.01.01.07.01	0,00	C
3.01.01.07.01.12	(-) Outras Contribuições, Doações e Patrocínios	A	6	04 - Contas de resultado	3.01.01.07.01	0,00	C
3.01.01.07.01.13	(-) Alimentação do Trabalhador	A	6	04 - Contas de resultado	3.01.01.07.01	0,00	C

Relatório de Impressão de Pastas e Fichas

Nome Empresarial: ELO CONSULTORIA EMPRESARIAL E PRODUCAO DE EVENTOS LTDA

Período da Escrituração: 01/01/2022 a 31/12/2022

CNPJ: 00.714.403/0001-00

SCP:

Registro P030 - Identificação do período e forma de apuração do imposto de renda e da contribuição social sobre o lucro líquido das empresas tributadas pelo lucro presumido

Data Saldo Inicial	Data Saldo Final	Período de apuração
01/01/2022	31/03/2022	T01 - Primeiro Trimestre

Registro P150 - Demonstração do Resultado

Código	Descrição	Tipo	Nível	Natureza da Conta	Código conta superior	Valor	D/C
3.01.01.07.01.14	(-) PIS/PASEP	A	6	04 - Contas de resultado	3.01.01.07.01	0,00	C
3.01.01.07.01.15	(-) COFINS	A	6	04 - Contas de resultado	3.01.01.07.01	0,00	C
3.01.01.07.01.16	(-) Demais Impostos, Taxas e Contribuições, exceto IR e CSLL	A	6	04 - Contas de resultado	3.01.01.07.01	407,81	D
3.01.01.07.01.17	(-) Arrendamento Mercantil	A	6	04 - Contas de resultado	3.01.01.07.01	0,00	C
3.01.01.07.01.18	(-) Aluguéis	A	6	04 - Contas de resultado	3.01.01.07.01	0,00	C
3.01.01.07.01.19	(-) Despesas com Veículos e de Conservação de Bens e Instalações	A	6	04 - Contas de resultado	3.01.01.07.01	492,24	D
3.01.01.07.01.20	(-) Propaganda, Publicidade e Patrocínio	A	6	04 - Contas de resultado	3.01.01.07.01	0,00	C
3.01.01.07.01.21	(-) Propaganda, Publicidade e Patrocínio de Assoc. Desportivas que Mantenha Equipe de Futebol Profissional	A	6	04 - Contas de resultado	3.01.01.07.01	0,00	C
3.01.01.07.01.22	(-) Multas	A	6	04 - Contas de resultado	3.01.01.07.01	502,85	D
3.01.01.07.01.23	(-) Encargos de Depreciação	A	6	04 - Contas de resultado	3.01.01.07.01	0,00	C

Relatório de Impressão de Pastas e Fichas

Nome Empresarial: ELO CONSULTORIA EMPRESARIAL E PRODUCAO DE EVENTOS LTDA

Período da Escrituração: 01/01/2022 a 31/12/2022

CNPJ: 00.714.403/0001-00

SCP:

Registro P030 - Identificação do período e forma de apuração do imposto de renda e da contribuição social sobre o lucro líquido das empresas tributadas pelo lucro presumido

Data Saldo Inicial	Data Saldo Final	Período de apuração
01/01/2022	31/03/2022	T01 - Primeiro Trimestre

Registro P150 - Demonstração do Resultado

Código	Descrição	Tipo	Nível	Natureza da Conta	Código conta superior	Valor	D/C
3.01.01.07.01.24	(-) Encargos de Amortização	A	6	04 - Contas de resultado	3.01.01.07.01	0,00	C
3.01.01.07.01.25	(-) Perdas em Operações de Crédito	A	6	04 - Contas de resultado	3.01.01.07.01	0,00	C
3.01.01.07.01.26	(-) Provisões para Férias	A	6	04 - Contas de resultado	3.01.01.07.01	0,00	C
3.01.01.07.01.27	(-) Provisões para 13º Salário de Empregados	A	6	04 - Contas de resultado	3.01.01.07.01	0,00	C
3.01.01.07.01.28	(-) Provisão para Perda de Estoque	A	6	04 - Contas de resultado	3.01.01.07.01	0,00	C
3.01.01.07.01.29	(-) Demais Provisões	A	6	04 - Contas de resultado	3.01.01.07.01	0,00	C
3.01.01.07.01.30	(-) Gratificações a Administradores	A	6	04 - Contas de resultado	3.01.01.07.01	0,00	C
3.01.01.07.01.31	(-) Royalties e Assistência Técnica - no PAÍS	A	6	04 - Contas de resultado	3.01.01.07.01	0,00	C
3.01.01.07.01.32	(-) Royalties e Assistência Técnica - no EXTERIOR	A	6	04 - Contas de resultado	3.01.01.07.01	0,00	C
3.01.01.07.01.33	(-) Assistência Médica, Odontológica e Farmacêutica a Empregados	A	6	04 - Contas de resultado	3.01.01.07.01	0,00	C

Relatório de Impressão de Pastas e Fichas

Nome Empresarial: ELO CONSULTORIA EMPRESARIAL E PRODUCAO DE EVENTOS LTDA

Período da Escrituração: 01/01/2022 a 31/12/2022

CNPJ: 00.714.403/0001-00

SCP:

Registro P030 - Identificação do período e forma de apuração do imposto de renda e da contribuição social sobre o lucro líquido das empresas tributadas pelo lucro presumido

Data Saldo Inicial	Data Saldo Final	Período de apuração
01/01/2022	31/03/2022	T01 - Primeiro Trimestre

Registro P150 - Demonstração do Resultado

Código	Descrição	Tipo	Nível	Natureza da Conta	Código conta superior	Valor	D/C
3.01.01.07.01.34	(-) Pesquisas Científicas e Tecnológicas	A	6	04 - Contas de resultado	3.01.01.07.01	0,00	C
3.01.01.07.01.35	(-) Bens de Pequeno Valor Unitário ou de Vida Útil de até um Ano Deduzidos como Despesa	A	6	04 - Contas de resultado	3.01.01.07.01	0,00	C
3.01.01.07.01.36	(-) Despesas com Energia Elétrica	A	6	04 - Contas de resultado	3.01.01.07.01	0,00	C
3.01.01.07.01.37	(-) Despesas com Água e Esgoto	A	6	04 - Contas de resultado	3.01.01.07.01	0,00	C
3.01.01.07.01.38	(-) Despesas com Telefone e Internet	A	6	04 - Contas de resultado	3.01.01.07.01	2.042,55	D
3.01.01.07.01.39	(-) Despesas com Correios e Malotes	A	6	04 - Contas de resultado	3.01.01.07.01	0,00	C
3.01.01.07.01.40	(-) Despesas com Seguros	A	6	04 - Contas de resultado	3.01.01.07.01	991,68	D
3.01.01.07.01.41	(-) Benefícios Previdenciários a Empregados	A	6	04 - Contas de resultado	3.01.01.07.01	0,00	C
3.01.01.07.01.42	(-) Fundo de Aposentadora Individual - FAPI	A	6	04 - Contas de resultado	3.01.01.07.01	0,00	C
3.01.01.07.01.43	(-) Planos de Poupança e Investimento - PAIT	A	6	04 - Contas de resultado	3.01.01.07.01	0,00	C

Relatório de Impressão de Pastas e Fichas

Nome Empresarial: ELO CONSULTORIA EMPRESARIAL E PRODUCAO DE EVENTOS LTDA

Período da Escrituração: 01/01/2022 a 31/12/2022

CNPJ: 00.714.403/0001-00

SCP:

Registro P030 - Identificação do período e forma de apuração do imposto de renda e da contribuição social sobre o lucro líquido das empresas tributadas pelo lucro presumido

Data Saldo Inicial	Data Saldo Final	Período de apuração
01/01/2022	31/03/2022	T01 - Primeiro Trimestre

Registro P150 - Demonstração do Resultado

Código	Descrição	Tipo	Nível	Natureza da Conta	Código conta superior	Valor	D/C
3.01.01.07.01.44	(-) Pesquisa e Desenvolvimento Abrangidas no Programa Rota 2030	A	6	04 - Contas de resultado	3.01.01.07.01	0,00	C
3.01.01.09	OUTRAS DESPESAS OPERACIONAIS	S	4	04 - Contas de resultado	3.01.01	8.187,99	D
3.01.01.09.01	OUTRAS DESPESAS OPERACIONAIS DAS ATIVIDADES EM GERAL	S	5	04 - Contas de resultado	3.01.01.09	8.187,99	D
3.01.01.09.01.01	(-) Variações Cambiais Passivas	A	6	04 - Contas de resultado	3.01.01.09.01	0,00	C
3.01.01.09.01.02	(-) Perdas Incorridas no Mercado de Renda Variável, exceto Day-Trade	A	6	04 - Contas de resultado	3.01.01.09.01	0,00	C
3.01.01.09.01.03	(-) Perdas em Operações Day-Trade	A	6	04 - Contas de resultado	3.01.01.09.01	0,00	C
3.01.01.09.01.04	(-) Despesas de Juros sobre o Capital Próprio	A	6	04 - Contas de resultado	3.01.01.09.01	0,00	C
3.01.01.09.01.05	(-) Despesas de Remuneração de Debêntures	A	6	04 - Contas de resultado	3.01.01.09.01	0,00	C
3.01.01.09.01.06	(-) Juros com Empréstimos de Pessoas Vinculadas ou Situadas em País com Tributação favorecida	A	6	04 - Contas de resultado	3.01.01.09.01	0,00	C
3.01.01.09.01.07	(-) Despesas Financeiras Relativas à Arrendamento Mercantil Financeiro	A	6	04 - Contas de resultado	3.01.01.09.01	0,00	C

Relatório de Impressão de Pastas e Fichas

Nome Empresarial: ELO CONSULTORIA EMPRESARIAL E PRODUCAO DE EVENTOS LTDA

Período da Escrituração: 01/01/2022 a 31/12/2022

CNPJ: 00.714.403/0001-00

SCP:

Registro P030 - Identificação do período e forma de apuração do imposto de renda e da contribuição social sobre o lucro líquido das empresas tributadas pelo lucro presumido

Data Saldo Inicial	Data Saldo Final	Período de apuração
01/01/2022	31/03/2022	T01 - Primeiro Trimestre

Registro P150 - Demonstração do Resultado

Código	Descrição	Tipo	Nível	Natureza da Conta	Código conta superior	Valor	D/C
3.01.01.09.01.08	(-) Outras Despesas Financeiras	A	6	04 - Contas de resultado	3.01.01.09.01	8.187,99	D
3.01.01.09.01.09	(-) Resultados Negativos em Participações Societárias Avaliadas pelo Método de Equivalência Patrimonial	A	6	04 - Contas de resultado	3.01.01.09.01	0,00	C
3.01.01.09.01.10	(-) Resultados Negativos em SCP Avaliadas pelo Método de Equivalência Patrimonial	A	6	04 - Contas de resultado	3.01.01.09.01	0,00	C
3.01.01.09.01.11	(-) Perdas em Operações Realizadas no Exterior	A	6	04 - Contas de resultado	3.01.01.09.01	0,00	C
3.01.01.09.01.12	(-) Perdas Estimadas Decorrentes de Teste de Recuperabilidade (Impairment)	A	6	04 - Contas de resultado	3.01.01.09.01	0,00	C
3.01.01.09.01.13	(-) Despesas de Reclassificação de Ajustes de Avaliação Patrimonial	A	6	04 - Contas de resultado	3.01.01.09.01	0,00	C
3.01.01.09.01.14	(-) Despesas de Reclassificação de Ajustes de Avaliação Patrimonial -Reflexo	A	6	04 - Contas de resultado	3.01.01.09.01	0,00	C
3.01.01.09.01.15	(-) Despesas Financeiras Decorrentes dos Ajustes ao Valor Presente	A	6	04 - Contas de resultado	3.01.01.09.01	0,00	C
3.01.01.09.01.16	(-) Encargos de Depreciação de Bens Objeto de Leasing Financeiro	A	6	04 - Contas de resultado	3.01.01.09.01	0,00	C
3.01.01.09.01.17	(-) Encargos de Amortização de Mais - Valia	A	6	04 - Contas de resultado	3.01.01.09.01	0,00	C

Relatório de Impressão de Pastas e Fichas

Nome Empresarial: ELO CONSULTORIA EMPRESARIAL E PRODUCAO DE EVENTOS LTDA

Período da Escrituração: 01/01/2022 a 31/12/2022

CNPJ: 00.714.403/0001-00

SCP:

Registro P030 - Identificação do período e forma de apuração do imposto de renda e da contribuição social sobre o lucro líquido das empresas tributadas pelo lucro presumido

Data Saldo Inicial	Data Saldo Final	Período de apuração
01/01/2022	31/03/2022	T01 - Primeiro Trimestre

Registro P150 - Demonstração do Resultado

Código	Descrição	Tipo	Nível	Natureza da Conta	Código conta superior	Valor	D/C
3.01.01.09.01.18	(-) Aluguéis de Bens Imóveis- Locador Parte Relacionada	A	6	04 - Contas de resultado	3.01.01.09.01	0,00	C
3.01.01.09.01.19	(-) Aluguéis de Bens Imóveis Locador Parte Não Relacionada	A	6	04 - Contas de resultado	3.01.01.09.01	0,00	C
3.01.01.09.01.20	(-) Despesas com Empréstimos de Valores Mobiliários	A	6	04 - Contas de resultado	3.01.01.09.01	0,00	C
3.01.01.09.01.21	(-) Despesas com Corretagem e Emolumentos	A	6	04 - Contas de resultado	3.01.01.09.01	0,00	C
3.01.01.09.01.22	(-) Despesas com Deságio na Cessão de Títulos	A	6	04 - Contas de resultado	3.01.01.09.01	0,00	C
3.01.01.09.01.23	(-) Despesas Incorridas em Operações de Mútuo Parte Relacionada	A	6	04 - Contas de resultado	3.01.01.09.01	0,00	C
3.01.01.09.01.24	(-) Despesas Incorridas em Operações de Mútuo Parte Não Relacionada	A	6	04 - Contas de resultado	3.01.01.09.01	0,00	C
3.01.01.09.01.25	(-) Despesas Incorridas em Outros Passivos Financeiros Mensurados Pelo Custo Amortizado	A	6	04 - Contas de resultado	3.01.01.09.01	0,00	C
3.01.01.09.01.26	(-) Perda de Ajuste a Valor Justo - Instrumentos Financeiros para Negociação - Não Hedge - Valor Justo pelo Resultado	A	6	04 - Contas de resultado	3.01.01.09.01	0,00	C
3.01.01.09.01.27	(-) Perda de Ajuste a Valor Justo - Instrumentos Financeiros Disponíveis para Venda - Reclassificação de Ajustes de Avaliação Patrimonial	A	6	04 - Contas de resultado	3.01.01.09.01	0,00	C

Relatório de Impressão de Pastas e Fichas

Nome Empresarial: ELO CONSULTORIA EMPRESARIAL E PRODUCAO DE EVENTOS LTDA

Período da Escrituração: 01/01/2022 a 31/12/2022

CNPJ: 00.714.403/0001-00

SCP:

Registro P030 - Identificação do período e forma de apuração do imposto de renda e da contribuição social sobre o lucro líquido das empresas tributadas pelo lucro presumido

Data Saldo Inicial	Data Saldo Final	Período de apuração
01/01/2022	31/03/2022	T01 - Primeiro Trimestre

Registro P150 - Demonstração do Resultado

Código	Descrição	Tipo	Nível	Natureza da Conta	Código conta superior	Valor	D/C
3.01.01.09.01.28	(-) Perda de Ajuste a Valor Justo - Instrumentos Financeiros de Hedge de Valor Justo	A	6	04 - Contas de resultado	3.01.01.09.01	0,00	C
3.01.01.09.01.29	(-) Perda de Ajuste a Valor Justo - Instrumentos Financeiros de Hedge - Reclassificação de Ajustes de Avaliação Patrimonial	A	6	04 - Contas de resultado	3.01.01.09.01	0,00	C
3.01.01.09.01.30	(-) Perda de Ajuste a Valor Justo - Item Objeto de Hedge de Valor Justo	A	6	04 - Contas de resultado	3.01.01.09.01	0,00	C
3.01.01.09.01.31	(-) Perda de Ajuste a Valor Justo - Propriedade para Investimento	A	6	04 - Contas de resultado	3.01.01.09.01	0,00	C
3.01.01.09.01.32	(-) Perda de Ajuste a Valor Justo - Ativo Biológico Consumível	A	6	04 - Contas de resultado	3.01.01.09.01	0,00	C
3.01.01.09.01.33	(-) Perda de Ajuste a Valor Justo - Ativo Biológico de Produção	A	6	04 - Contas de resultado	3.01.01.09.01	0,00	C
3.01.01.09.01.34	(-) Perda de Ajuste a Valor Justo - Ativos Não Circulantes Mantidos para Venda	A	6	04 - Contas de resultado	3.01.01.09.01	0,00	C
3.01.01.09.01.35	(-) Perda de Ajuste a Valor Justo - Subscrição de Capital com demais Bens	A	6	04 - Contas de resultado	3.01.01.09.01	0,00	C
3.01.01.09.01.36	(-) Perda de Ajuste a Valor Justo - Subscrição de Capital com Participação Societária	A	6	04 - Contas de resultado	3.01.01.09.01	0,00	C
3.01.01.09.01.37	(-) Perda de Ajuste a Valor Justo - Aquisição de Participação Societária em Estágios	A	6	04 - Contas de resultado	3.01.01.09.01	0,00	C

Relatório de Impressão de Pastas e Fichas

Nome Empresarial: ELO CONSULTORIA EMPRESARIAL E PRODUCAO DE EVENTOS LTDA

Período da Escrituração: 01/01/2022 a 31/12/2022

CNPJ: 00.714.403/0001-00

SCP:

Registro P030 - Identificação do período e forma de apuração do imposto de renda e da contribuição social sobre o lucro líquido das empresas tributadas pelo lucro presumido

Data Saldo Inicial	Data Saldo Final	Período de apuração
01/01/2022	31/03/2022	T01 - Primeiro Trimestre

Registro P150 - Demonstração do Resultado

Código	Descrição	Tipo	Nível	Natureza da Conta	Código conta superior	Valor	D/C
3.01.01.09.01.38	(-) Perda de Ajuste a Valor Justo - Decorrente de Permuta de Ativos ou Passivos	A	6	04 - Contas de resultado	3.01.01.09.01	0,00	C
3.01.01.09.01.39	(-) Perda de Ajuste a Valor Justo - Outras Operações	A	6	04 - Contas de resultado	3.01.01.09.01	0,00	C
3.01.01.09.01.99	(-) Outras Despesas Operacionais	A	6	04 - Contas de resultado	3.01.01.09.01	0,00	C
3.01.01.11	OUTRAS RECEITAS, OUTRAS DESPESAS E RESULTADO DE OPERAÇÕES DESCONTINUADAS	S	4	04 - Contas de resultado	3.01.01	0,00	C
3.01.01.11.01	OUTRAS RECEITAS, OUTRAS DESPESAS E RESULTADO DE OPERAÇÕES DESCONTINUADAS DAS ATIVIDADES EM GERAL	S	5	04 - Contas de resultado	3.01.01.11	0,00	C
3.01.01.11.01.01	Receitas na Alienação de Participações Integrantes do Ativo Circulante ou do Ativo Realizável a Longo Prazo	A	6	04 - Contas de resultado	3.01.01.11.01	0,00	C
3.01.01.11.01.02	Receitas de Alienações de Bens e Direitos do Ativo Não Circulante Investimentos, Imobilizado e Intangível	A	6	04 - Contas de resultado	3.01.01.11.01	0,00	C
3.01.01.11.01.03	Ganhos de Capital por Variação Percentual em Participação Societária Avaliada pelo Patrimônio Líquido	A	6	04 - Contas de resultado	3.01.01.11.01	0,00	C
3.01.01.11.01.04	(-) Valor Contábil de Participações Integrantes do Ativo Circulante ou do Ativo Realizável a Longo Prazo Alienadas	A	6	04 - Contas de resultado	3.01.01.11.01	0,00	C
3.01.01.11.01.05	(-) Valor Contábil dos Bens e Direitos do Ativo Não Circulante Investimentos, Intangível e Imobilizado Alienados	A	6	04 - Contas de resultado	3.01.01.11.01	0,00	C

Relatório de Impressão de Pastas e Fichas

Nome Empresarial: ELO CONSULTORIA EMPRESARIAL E PRODUCAO DE EVENTOS LTDA

Período da Escrituração: 01/01/2022 a 31/12/2022

CNPJ: 00.714.403/0001-00

SCP:

Registro P030 - Identificação do período e forma de apuração do imposto de renda e da contribuição social sobre o lucro líquido das empresas tributadas pelo lucro presumido

Data Saldo Inicial	Data Saldo Final	Período de apuração
01/01/2022	31/03/2022	T01 - Primeiro Trimestre

Registro P150 - Demonstração do Resultado

Código	Descrição	Tipo	Nível	Natureza da Conta	Código conta superior	Valor	D/C
3.01.01.11.01.06	(-) Perdas de Capital por Variação Percentual em Participação Societária Avaliada pelo Patrimônio Líquido	A	6	04 - Contas de resultado	3.01.01.11.01	0,00	C
3.01.01.11.01.07	Receitas de Operações Descontinuadas	A	6	04 - Contas de resultado	3.01.01.11.01	0,00	C
3.01.01.11.01.08	(-) Despesas de Operações Descontinuadas	A	6	04 - Contas de resultado	3.01.01.11.01	0,00	C
3.01.05	PARTICIPAÇÕES	S	3	04 - Contas de resultado	3.01	0,00	C
3.01.05.01	PARTICIPAÇÕES NOS LUCROS	S	4	04 - Contas de resultado	3.01.05	0,00	C
3.01.05.01.01	PARTICIPAÇÕES DE EMPREGADOS	S	5	04 - Contas de resultado	3.01.05.01	0,00	C
3.01.05.01.01.01	(-) Participações de Empregados	A	6	04 - Contas de resultado	3.01.05.01.01	0,00	C
3.01.05.01.01.02	(-) Contribuições para Assistência ou Previdência de Empregados	A	6	04 - Contas de resultado	3.01.05.01.01	0,00	C
3.01.05.01.01.98	(-) Outras Participações de Empregados	A	6	04 - Contas de resultado	3.01.05.01.01	0,00	C
3.01.05.01.03	OUTRAS PARTICIPAÇÕES	S	5	04 - Contas de resultado	3.01.05.01	0,00	C

Relatório de Impressão de Pastas e Fichas

Nome Empresarial: ELO CONSULTORIA EMPRESARIAL E PRODUCAO DE EVENTOS LTDA

Período da Escrituração: 01/01/2022 a 31/12/2022

CNPJ: 00.714.403/0001-00

SCP:

Registro P030 - Identificação do período e forma de apuração do imposto de renda e da contribuição social sobre o lucro líquido das empresas tributadas pelo lucro presumido

Data Saldo Inicial	Data Saldo Final	Período de apuração
01/01/2022	31/03/2022	T01 - Primeiro Trimestre

Registro P150 - Demonstração do Resultado

Código	Descrição	Tipo	Nível	Natureza da Conta	Código conta superior	Valor	D/C
3.01.05.01.03.01	(-) Participações de Administradores e Partes Beneficiárias	A	6	04 - Contas de resultado	3.01.05.01.03	0,00	C
3.01.05.01.03.02	(-) Participações de Debêntures	A	6	04 - Contas de resultado	3.01.05.01.03	0,00	C
3.01.05.01.03.98	(-) Outras Participações	A	6	04 - Contas de resultado	3.01.05.01.03	0,00	C
3.02	PROVISÃO PARA CSLL E IRPJ	S	2	04 - Contas de resultado	3	7.546,56	D
3.02.01	PROVISÃO PARA CSLL E IRPJ	S	3	04 - Contas de resultado	3.02	7.546,56	D
3.02.01.01	PROVISÃO PARA CSLL E IRPJ	S	4	04 - Contas de resultado	3.02.01	7.546,56	D
3.02.01.01.01	PROVISÃO PARA CSLL E IRPJ	S	5	04 - Contas de resultado	3.02.01.01	7.546,56	D
3.02.01.01.01.01	(-) Provisão para Contribuição Social sobre o Lucro Líquido (Atividade Geral)	A	6	04 - Contas de resultado	3.02.01.01.01	2.829,96	D
3.02.01.01.01.02	(-) Provisão para Imposto de Renda - Pessoa Jurídica (Atividade Geral e Rural)	A	6	04 - Contas de resultado	3.02.01.01.01	4.716,60	D
3.02.01.01.01.11	(-) Provisão para Contribuição Social sobre o Lucro Líquido - Lucros Diferidos (Atividade Geral)	A	6	04 - Contas de resultado	3.02.01.01.01	0,00	C

Relatório de Impressão de Pastas e Fichas

Nome Empresarial: ELO CONSULTORIA EMPRESARIAL E PRODUCAO DE EVENTOS LTDA

Período da Escrituração: 01/01/2022 a 31/12/2022

CNPJ: 00.714.403/0001-00

SCP:

Registro P030 - Identificação do período e forma de apuração do imposto de renda e da contribuição social sobre o lucro líquido das empresas tributadas pelo lucro presumido

Data Saldo Inicial	Data Saldo Final	Período de apuração
01/01/2022	31/03/2022	T01 - Primeiro Trimestre

Registro P150 - Demonstração do Resultado

Código	Descrição	Tipo	Nível	Natureza da Conta	Código conta superior	Valor	D/C
3.02.01.01.01.12	(-) Provisão para Imposto de Renda - Pessoa Jurídica - Lucros Diferidos (Atividade Geral e Rural)	A	6	04 - Contas de resultado	3.02.01.01.01	0,00	C

Data Saldo Inicial	Data Saldo Final	Período de apuração
01/04/2022	30/06/2022	T02 - Segundo Trimestre

Registro P150 - Demonstração do Resultado

Código	Descrição	Tipo	Nível	Natureza da Conta	Código conta superior	Valor	D/C
3	RESULTADO LÍQUIDO DO PERÍODO	S	1	04 - Contas de resultado		95.816,04	C
3.01	RESULTADO LÍQUIDO DO PERÍODO ANTES DO IRPJ E DA CSLL - ATIVIDADE GERAL	S	2	04 - Contas de resultado	3	125.807,24	C
3.01.01	RESULTADO OPERACIONAL	S	3	04 - Contas de resultado	3.01	125.807,24	C
3.01.01.01	RECEITA LIQUIDA	S	4	04 - Contas de resultado	3.01.01	312.110,74	C
3.01.01.01.01	RECEITA BRUTA	S	5	04 - Contas de resultado	3.01.01.01	330.801,00	C
3.01.01.01.01.01	Receita de Exportação Direta de Mercadorias e Produtos	A	6	04 - Contas de resultado	3.01.01.01.01	0,00	C

Relatório de Impressão de Pastas e Fichas

Nome Empresarial: ELO CONSULTORIA EMPRESARIAL E PRODUCAO DE EVENTOS LTDA

Período da Escrituração: 01/01/2022 a 31/12/2022

CNPJ: 00.714.403/0001-00

SCP:

Registro P030 - Identificação do período e forma de apuração do imposto de renda e da contribuição social sobre o lucro líquido das empresas tributadas pelo lucro presumido

Data Saldo Inicial	Data Saldo Final	Período de apuração
01/04/2022	30/06/2022	T02 - Segundo Trimestre

Registro P150 - Demonstração do Resultado

Código	Descrição	Tipo	Nível	Natureza da Conta	Código conta superior	Valor	D/C
3.01.01.01.01.02	Receita de Vendas de Mercadorias e Produtos a Comercial Exportadora com Fim Específico de Exportação	A	6	04 - Contas de resultado	3.01.01.01.01	0,00	C
3.01.01.01.01.03	Receita de Exportação de Serviços	A	6	04 - Contas de resultado	3.01.01.01.01	0,00	C
3.01.01.01.01.04	Receita da Venda de Produtos de Fabricação Própria no Mercado Interno	A	6	04 - Contas de resultado	3.01.01.01.01	0,00	C
3.01.01.01.01.05	Receita da Revenda de Mercadorias no Mercado Interno	A	6	04 - Contas de resultado	3.01.01.01.01	0,00	C
3.01.01.01.01.06	Receita da Prestação de Serviços no Mercado Interno	A	6	04 - Contas de resultado	3.01.01.01.01	330.801,00	C
3.01.01.01.01.07	Receita da Venda de Unidades Imobiliárias	A	6	04 - Contas de resultado	3.01.01.01.01	0,00	C
3.01.01.01.01.08	Receita da Locação de Bens Móveis e Imóveis	A	6	04 - Contas de resultado	3.01.01.01.01	0,00	C
3.01.01.01.01.20	Receita de Contrato de Construção	A	6	04 - Contas de resultado	3.01.01.01.01	0,00	C
3.01.01.01.01.25	Receita de Direito de Exploração Serviço Público	A	6	04 - Contas de resultado	3.01.01.01.01	0,00	C
3.01.01.01.01.30	Receita de Securitização de Créditos	A	6	04 - Contas de resultado	3.01.01.01.01	0,00	C

Relatório de Impressão de Pastas e Fichas

Nome Empresarial: ELO CONSULTORIA EMPRESARIAL E PRODUCAO DE EVENTOS LTDA

Período da Escrituração: 01/01/2022 a 31/12/2022

CNPJ: 00.714.403/0001-00

SCP:

Registro P030 - Identificação do período e forma de apuração do imposto de renda e da contribuição social sobre o lucro líquido das empresas tributadas pelo lucro presumido

Data Saldo Inicial	Data Saldo Final	Período de apuração
01/04/2022	30/06/2022	T02 - Segundo Trimestre

Registro P150 - Demonstração do Resultado

Código	Descrição	Tipo	Nível	Natureza da Conta	Código conta superior	Valor	D/C
3.01.01.01.01.98	Outras Receitas da Atividade Geral	A	6	04 - Contas de resultado	3.01.01.01.01	0,00	C
3.01.01.01.02	DEDUÇÕES DA RECEITA BRUTA	S	5	04 - Contas de resultado	3.01.01.01	18.690,26	D
3.01.01.01.02.01	(-) Vendas Canceladas e Devoluções de Vendas	A	6	04 - Contas de resultado	3.01.01.01.02	0,00	C
3.01.01.01.02.02	(-) Descontos Incondicionais e Abatimentos	A	6	04 - Contas de resultado	3.01.01.01.02	0,00	C
3.01.01.01.02.03	(-) ICMS	A	6	04 - Contas de resultado	3.01.01.01.02	0,00	C
3.01.01.01.02.04	(-) COFINS Sobre Receita Bruta	A	6	04 - Contas de resultado	3.01.01.01.02	9.924,03	D
3.01.01.01.02.05	(-) PIS/PASEP Sobre Receita Bruta	A	6	04 - Contas de resultado	3.01.01.01.02	2.150,21	D
3.01.01.01.02.06	(-) ISS	A	6	04 - Contas de resultado	3.01.01.01.02	6.616,02	D
3.01.01.01.02.09	(-) Demais Impostos e Contribuições Incidentes sobre Vendas e Serviços	A	6	04 - Contas de resultado	3.01.01.01.02	0,00	C
3.01.01.01.02.10	(-) Ajuste a Valor Presente sobre Receita Bruta	A	6	04 - Contas de resultado	3.01.01.01.02	0,00	C

Relatório de Impressão de Pastas e Fichas

Nome Empresarial: ELO CONSULTORIA EMPRESARIAL E PRODUCAO DE EVENTOS LTDA

Período da Escrituração: 01/01/2022 a 31/12/2022

CNPJ: 00.714.403/0001-00

SCP:

Registro P030 - Identificação do período e forma de apuração do imposto de renda e da contribuição social sobre o lucro líquido das empresas tributadas pelo lucro presumido

Data Saldo Inicial	Data Saldo Final	Período de apuração
01/04/2022	30/06/2022	T02 - Segundo Trimestre

Registro P150 - Demonstração do Resultado

Código	Descrição	Tipo	Nível	Natureza da Conta	Código conta superior	Valor	D/C
3.01.01.01.02.60	(-) CPC 47 - Modificações Contratuais	A	6	04 - Contas de resultado	3.01.01.01.02	0,00	C
3.01.01.01.02.62	(-) CPC 47 - Reconhecimento de Passivos de Contrato - Garantias	A	6	04 - Contas de resultado	3.01.01.01.02	0,00	C
3.01.01.01.02.64	(-) CPC 47 - Reconhecimento de Passivos de Contrato - Direitos Não Exercidos	A	6	04 - Contas de resultado	3.01.01.01.02	0,00	C
3.01.01.01.02.66	(-) CPC 47 - Reconhecimento de Passivos de Contrato - Serviços de Custódia - Vendas para Entrega Futura	A	6	04 - Contas de resultado	3.01.01.01.02	0,00	C
3.01.01.01.02.68	(-) CPC 47 - Preço de Transação - Contraprestações Variáveis	A	6	04 - Contas de resultado	3.01.01.01.02	0,00	C
3.01.01.01.02.70	(-) CPC 47 - Preço de Transação - Reavaliações de Contraprestação Variável	A	6	04 - Contas de resultado	3.01.01.01.02	0,00	C
3.01.01.01.02.72	(-) CPC 47 - Preço de Transação - Contraprestações Pagas ou a Pagar	A	6	04 - Contas de resultado	3.01.01.01.02	0,00	C
3.01.01.01.02.74	(-) CPC 47 - Preço de Transação - Obrigações de Desempenho	A	6	04 - Contas de resultado	3.01.01.01.02	0,00	C
3.01.01.01.02.76	(-) CPC 47 - Critérios Divergentes da Legislação Tributária - Não Recebimento de Contraprestação	A	6	04 - Contas de resultado	3.01.01.01.02	0,00	C
3.01.01.01.02.78	(-) CPC 47 - Critérios Divergentes da Legislação Tributária - Passivo de Contrato - Direito à Devolução	A	6	04 - Contas de resultado	3.01.01.01.02	0,00	C

Relatório de Impressão de Pastas e Fichas

Nome Empresarial: ELO CONSULTORIA EMPRESARIAL E PRODUCAO DE EVENTOS LTDA

Período da Escrituração: 01/01/2022 a 31/12/2022

CNPJ: 00.714.403/0001-00

SCP:

Registro P030 - Identificação do período e forma de apuração do imposto de renda e da contribuição social sobre o lucro líquido das empresas tributadas pelo lucro presumido

Data Saldo Inicial	Data Saldo Final	Período de apuração
01/04/2022	30/06/2022	T02 - Segundo Trimestre

Registro P150 - Demonstração do Resultado

Código	Descrição	Tipo	Nível	Natureza da Conta	Código conta superior	Valor	D/C
	(-) CPC 47 - Critérios Divergentes da Legislação						
3.01.01.01.02.80	Tributária - Passivo de Contrato - Direito de Aquisição Opcional	A	6	04 - Contas de resultado	3.01.01.01.02	0,00	C
3.01.01.03	CUSTO DOS BENS E SERVIÇOS	S	4	04 - Contas de resultado	3.01.01	104.804,76	D
3.01.01.03.01	CUSTO DOS BENS E SERVIÇOS VENDIDOS DAS ATIVIDADES EM GERAL	S	5	04 - Contas de resultado	3.01.01.03	104.804,76	D
3.01.01.03.01.01	(-) Custo dos Produtos de Fabricação Própria Vendidos	A	6	04 - Contas de resultado	3.01.01.03.01	0,00	C
3.01.01.03.01.02	(-) Custo das Mercadorias Revendidas	A	6	04 - Contas de resultado	3.01.01.03.01	0,00	C
3.01.01.03.01.03	(-) Custo dos Serviços Prestados	A	6	04 - Contas de resultado	3.01.01.03.01	104.804,76	D
3.01.01.03.01.04	(-) Custo das Unidades Imobiliárias Vendidas	A	6	04 - Contas de resultado	3.01.01.03.01	0,00	C
3.01.01.03.01.10	(-) Custo dos Bens Arrendados	A	6	04 - Contas de resultado	3.01.01.03.01	0,00	C
3.01.01.03.01.20	(-) Custo de Construção	A	6	04 - Contas de resultado	3.01.01.03.01	0,00	C
3.01.01.03.01.30	(-) Custo de Operação de Securitização	A	6	04 - Contas de resultado	3.01.01.03.01	0,00	C

Relatório de Impressão de Pastas e Fichas

Nome Empresarial: ELO CONSULTORIA EMPRESARIAL E PRODUCAO DE EVENTOS LTDA

Período da Escrituração: 01/01/2022 a 31/12/2022

CNPJ: 00.714.403/0001-00

SCP:

Registro P030 - Identificação do período e forma de apuração do imposto de renda e da contribuição social sobre o lucro líquido das empresas tributadas pelo lucro presumido

Data Saldo Inicial	Data Saldo Final	Período de apuração
01/04/2022	30/06/2022	T02 - Segundo Trimestre

Registro P150 - Demonstração do Resultado

Código	Descrição	Tipo	Nível	Natureza da Conta	Código conta superior	Valor	D/C
3.01.01.05	OUTRAS RECEITAS OPERACIONAIS	S	4	04 - Contas de resultado	3.01.01	0,00	C
3.01.01.05.01	OUTRAS RECEITAS OPERACIONAIS DAS ATIVIDADES EM GERAL	S	5	04 - Contas de resultado	3.01.01.05	0,00	C
3.01.01.05.01.01	Variações Cambiais Ativas	A	6	04 - Contas de resultado	3.01.01.05.01	0,00	C
3.01.01.05.01.02	Ganhos Auferidos no Mercado de Renda Variável, exceto Day-Trade	A	6	04 - Contas de resultado	3.01.01.05.01	0,00	C
3.01.01.05.01.03	Ganhos em Operações Day-Trade	A	6	04 - Contas de resultado	3.01.01.05.01	0,00	C
3.01.01.05.01.04	Receitas de Juros sobre o Capital Próprio	A	6	04 - Contas de resultado	3.01.01.05.01	0,00	C
3.01.01.05.01.05	Outras Receitas Financeiras	A	6	04 - Contas de resultado	3.01.01.05.01	0,00	C
3.01.01.05.01.06	Resultados Positivos em Participações Societárias Avaliadas pelo Método de Equivalência Patrimonial	A	6	04 - Contas de resultado	3.01.01.05.01	0,00	C
3.01.01.05.01.07	Resultados Positivos em SCP Avaliadas pelo Método de Equivalência Patrimonial	A	6	04 - Contas de resultado	3.01.01.05.01	0,00	C
3.01.01.05.01.08	Rendimentos e Ganhos de Capital Auferidos no Exterior	A	6	04 - Contas de resultado	3.01.01.05.01	0,00	C

Relatório de Impressão de Pastas e Fichas

Nome Empresarial: ELO CONSULTORIA EMPRESARIAL E PRODUCAO DE EVENTOS LTDA

Período da Escrituração: 01/01/2022 a 31/12/2022

CNPJ: 00.714.403/0001-00

SCP:

Registro P030 - Identificação do período e forma de apuração do imposto de renda e da contribuição social sobre o lucro líquido das empresas tributadas pelo lucro presumido

Data Saldo Inicial	Data Saldo Final	Período de apuração
01/04/2022	30/06/2022	T02 - Segundo Trimestre

Registro P150 - Demonstração do Resultado

Código	Descrição	Tipo	Nível	Natureza da Conta	Código conta superior	Valor	D/C
3.01.01.05.01.09	Reversão das Perdas Estimadas Decorrentes de Teste de Recuperabilidade (Impairment)	A	6	04 - Contas de resultado	3.01.01.05.01	0,00	C
3.01.01.05.01.10	Reversão dos Saldos das Provisões	A	6	04 - Contas de resultado	3.01.01.05.01	0,00	C
3.01.01.05.01.11	Prêmios Recebidos na Emissão de Debêntures	A	6	04 - Contas de resultado	3.01.01.05.01	0,00	C
3.01.01.05.01.12	Doações e Subvenções para Custeio ou Operações	A	6	04 - Contas de resultado	3.01.01.05.01	0,00	C
3.01.01.05.01.13	Doações e Subvenções para Investimentos	A	6	04 - Contas de resultado	3.01.01.05.01	0,00	C
3.01.01.05.01.14	Receitas de Reclassificação de Ajustes de Avaliação Patrimonial	A	6	04 - Contas de resultado	3.01.01.05.01	0,00	C
3.01.01.05.01.15	Receitas de Reclassificação de Ajustes de Avaliação Patrimonial - Reflexo	A	6	04 - Contas de resultado	3.01.01.05.01	0,00	C
3.01.01.05.01.16	Receitas Financeiras Decorrentes de Ajustes ao Valor Presente	A	6	04 - Contas de resultado	3.01.01.05.01	0,00	C
3.01.01.05.01.17	Ganho Por Compra Vantajosa em Investimentos	A	6	04 - Contas de resultado	3.01.01.05.01	0,00	C
3.01.01.05.01.18	Amortização de Menos-Valia	A	6	04 - Contas de resultado	3.01.01.05.01	0,00	C

Relatório de Impressão de Pastas e Fichas

Nome Empresarial: ELO CONSULTORIA EMPRESARIAL E PRODUCAO DE EVENTOS LTDA

Período da Escrituração: 01/01/2022 a 31/12/2022

CNPJ: 00.714.403/0001-00

SCP:

Registro P030 - Identificação do período e forma de apuração do imposto de renda e da contribuição social sobre o lucro líquido das empresas tributadas pelo lucro presumido

Data Saldo Inicial	Data Saldo Final	Período de apuração
01/04/2022	30/06/2022	T02 - Segundo Trimestre

Registro P150 - Demonstração do Resultado

Código	Descrição	Tipo	Nível	Natureza da Conta	Código conta superior	Valor	D/C
3.01.01.05.01.19	Receita de Aluguel de Bens Imóveis - Atividade Não Principal	A	6	04 - Contas de resultado	3.01.01.05.01	0,00	C
3.01.01.05.01.20	Receita de Aluguel de Bens Móveis - Atividade Não Principal	A	6	04 - Contas de resultado	3.01.01.05.01	0,00	C
3.01.01.05.01.21	Créditos Presumidos de IPI	A	6	04 - Contas de resultado	3.01.01.05.01	0,00	C
3.01.01.05.01.22	Créditos Presumidos de PIS/COFINS	A	6	04 - Contas de resultado	3.01.01.05.01	0,00	C
3.01.01.05.01.23	Outros Créditos Fiscais Presumidos	A	6	04 - Contas de resultado	3.01.01.05.01	0,00	C
3.01.01.05.01.24	Multas e Outras Vantagens Recebidas	A	6	04 - Contas de resultado	3.01.01.05.01	0,00	C
3.01.01.05.01.25	Lucros e Dividendos Derivados de Participações Societárias Avaliadas pelo Custos de Aquisição	A	6	04 - Contas de resultado	3.01.01.05.01	0,00	C
3.01.01.05.01.26	Receitas com Empréstimos de Valores Mobiliários	A	6	04 - Contas de resultado	3.01.01.05.01	0,00	C
3.01.01.05.01.27	Rendimentos Auferidos em Operações de Mútuo Partes Relacionadas	A	6	04 - Contas de resultado	3.01.01.05.01	0,00	C
3.01.01.05.01.28	Rendimentos Auferidos em Operações de Mútuo Partes Não Relacionadas	A	6	04 - Contas de resultado	3.01.01.05.01	0,00	C

Relatório de Impressão de Pastas e Fichas

Nome Empresarial: ELO CONSULTORIA EMPRESARIAL E PRODUCAO DE EVENTOS LTDA

Período da Escrituração: 01/01/2022 a 31/12/2022

CNPJ: 00.714.403/0001-00

SCP:

Registro P030 - Identificação do período e forma de apuração do imposto de renda e da contribuição social sobre o lucro líquido das empresas tributadas pelo lucro presumido

Data Saldo Inicial	Data Saldo Final	Período de apuração
01/04/2022	30/06/2022	T02 - Segundo Trimestre

Registro P150 - Demonstração do Resultado

Código	Descrição	Tipo	Nível	Natureza da Conta	Código conta superior	Valor	D/C
3.01.01.05.01.29	Rendimentos Auferidos com Debêntures - Emitente Partes Relacionadas	A	6	04 - Contas de resultado	3.01.01.05.01	0,00	C
3.01.01.05.01.30	Rendimentos Auferidos com Debêntures - Emitente Partes Não Relacionadas	A	6	04 - Contas de resultado	3.01.01.05.01	0,00	C
3.01.01.05.01.31	Rendimentos Auferidos com Títulos Públicos	A	6	04 - Contas de resultado	3.01.01.05.01	0,00	C
3.01.01.05.01.32	Juros Auferidos com Outros Ativos Financeiros Mensurados Pelo Custo Amortizado	A	6	04 - Contas de resultado	3.01.01.05.01	0,00	C
3.01.01.05.01.33	Ganho de Ajustes a Valor Justo - Instrumentos Financeiros para Negociação - Não Hedge - Valor Justo pelo Resultado (VJPR).	A	6	04 - Contas de resultado	3.01.01.05.01	0,00	C
3.01.01.05.01.34	Ganho de Ajustes a Valor Justo - Instrumentos Financeiros Disponíveis para Venda - Reclassificação de Ajustes de Avaliação Patrimonial	A	6	04 - Contas de resultado	3.01.01.05.01	0,00	C
3.01.01.05.01.35	Ganho de Ajustes a Valor Justo - Instrumentos Financeiros de Hedge de Valor Justo	A	6	04 - Contas de resultado	3.01.01.05.01	0,00	C
3.01.01.05.01.36	Ganho de Ajustes a Valor Justo - Instrumentos Financeiros de Hedge - Reclassificação de Ajustes de Avaliação Patrimonial	A	6	04 - Contas de resultado	3.01.01.05.01	0,00	C
3.01.01.05.01.37	Ganho de Ajustes a Valor Justo - Item Objeto de Hedge de Valor Justo	A	6	04 - Contas de resultado	3.01.01.05.01	0,00	C
3.01.01.05.01.38	Ganho de Ajustes a Valor Justo - Propriedade para Investimento	A	6	04 - Contas de resultado	3.01.01.05.01	0,00	C

Relatório de Impressão de Pastas e Fichas

Nome Empresarial: ELO CONSULTORIA EMPRESARIAL E PRODUCAO DE EVENTOS LTDA

Período da Escrituração: 01/01/2022 a 31/12/2022

CNPJ: 00.714.403/0001-00

SCP:

Registro P030 - Identificação do período e forma de apuração do imposto de renda e da contribuição social sobre o lucro líquido das empresas tributadas pelo lucro presumido

Data Saldo Inicial	Data Saldo Final	Período de apuração
01/04/2022	30/06/2022	T02 - Segundo Trimestre

Registro P150 - Demonstração do Resultado

Código	Descrição	Tipo	Nível	Natureza da Conta	Código conta superior	Valor	D/C
3.01.01.05.01.39	Ganho de Ajustes a Valor Justo - Ativo Biológico Consumível	A	6	04 - Contas de resultado	3.01.01.05.01	0,00	C
3.01.01.05.01.40	Ganho de Ajustes a Valor Justo - Ativo Biológico de Produção	A	6	04 - Contas de resultado	3.01.01.05.01	0,00	C
3.01.01.05.01.41	Ganho de Ajustes a Valor Justo - Ativos Não Circulantes Mantidos para Venda	A	6	04 - Contas de resultado	3.01.01.05.01	0,00	C
3.01.01.05.01.42	Ganho de Ajustes a Valor Justo - Subscrição de Capital com demais Bens	A	6	04 - Contas de resultado	3.01.01.05.01	0,00	C
3.01.01.05.01.43	Ganho de Ajustes a Valor Justo - Subscrição de Capital com Participação Societária	A	6	04 - Contas de resultado	3.01.01.05.01	0,00	C
3.01.01.05.01.44	Ganho de Ajustes a Valor Justo - Aquisição de Participação Societária em Estágios	A	6	04 - Contas de resultado	3.01.01.05.01	0,00	C
3.01.01.05.01.45	Ganho de Ajustes a Valor Justo - Decorrente de Permuta de Ativos ou Passivos	A	6	04 - Contas de resultado	3.01.01.05.01	0,00	C
3.01.01.05.01.46	Ganho de Ajustes a Valor Justo - Outras Operações	A	6	04 - Contas de resultado	3.01.01.05.01	0,00	C
3.01.01.05.01.99	Outras Receitas Operacionais	A	6	04 - Contas de resultado	3.01.01.05.01	0,00	C
3.01.01.07	DESPESAS OPERACIONAIS	S	4	04 - Contas de resultado	3.01.01	70.162,34	D

Relatório de Impressão de Pastas e Fichas

Nome Empresarial: ELO CONSULTORIA EMPRESARIAL E PRODUCAO DE EVENTOS LTDA

Período da Escrituração: 01/01/2022 a 31/12/2022

CNPJ: 00.714.403/0001-00

SCP:

Registro P030 - Identificação do período e forma de apuração do imposto de renda e da contribuição social sobre o lucro líquido das empresas tributadas pelo lucro presumido

Data Saldo Inicial	Data Saldo Final	Período de apuração
01/04/2022	30/06/2022	T02 - Segundo Trimestre

Registro P150 - Demonstração do Resultado

Código	Descrição	Tipo	Nível	Natureza da Conta	Código conta superior	Valor	D/C
3.01.01.07.01	DESPEAS OPERACIONAIS DAS ATIVIDADES EM GERAL	S	5	04 - Contas de resultado	3.01.01.07	70.162,34	D
3.01.01.07.01.01	(-) Remuneração a Dirigentes e a Conselho de Administração	A	6	04 - Contas de resultado	3.01.01.07.01	0,00	C
3.01.01.07.01.02	(-) Ordenados, Salários, Gratificações e Outras Remunerações a Empregados	A	6	04 - Contas de resultado	3.01.01.07.01	0,00	C
3.01.01.07.01.03	(-) Outros Gastos com Pessoal	A	6	04 - Contas de resultado	3.01.01.07.01	0,00	C
3.01.01.07.01.04	(-) Outros Serviços Prestados por Pessoa Física ou Jurídica	A	6	04 - Contas de resultado	3.01.01.07.01	55.625,23	D
3.01.01.07.01.05	(-) Encargos Sociais - Previdência Social	A	6	04 - Contas de resultado	3.01.01.07.01	0,00	C
3.01.01.07.01.06	(-) Encargos Sociais - FGTS	A	6	04 - Contas de resultado	3.01.01.07.01	0,00	C
3.01.01.07.01.07	(-) Encargos Sociais Outros	A	6	04 - Contas de resultado	3.01.01.07.01	0,00	C
3.01.01.07.01.08	(-) Doações e Patrocínios de Caráter Cultural e Artístico (Lei no 8.313/1991)	A	6	04 - Contas de resultado	3.01.01.07.01	0,00	C
3.01.01.07.01.09	(-) Operações de Aquisição de Vale Cultura (Lei no 12.761/2012, art. 10)	A	6	04 - Contas de resultado	3.01.01.07.01	0,00	C

Relatório de Impressão de Pastas e Fichas

Nome Empresarial: ELO CONSULTORIA EMPRESARIAL E PRODUCAO DE EVENTOS LTDA

Período da Escrituração: 01/01/2022 a 31/12/2022

CNPJ: 00.714.403/0001-00

SCP:

Registro P030 - Identificação do período e forma de apuração do imposto de renda e da contribuição social sobre o lucro líquido das empresas tributadas pelo lucro presumido

Data Saldo Inicial	Data Saldo Final	Período de apuração
01/04/2022	30/06/2022	T02 - Segundo Trimestre

Registro P150 - Demonstração do Resultado

Código	Descrição	Tipo	Nível	Natureza da Conta	Código conta superior	Valor	D/C
3.01.01.07.01.10	(-) Doações a Instituições de Ensino e Pesquisa (Lei nº 9.249/1995, art.13, § 2º)	A	6	04 - Contas de resultado	3.01.01.07.01	0,00	C
3.01.01.07.01.11	(-) Doações a Entidades Civis	A	6	04 - Contas de resultado	3.01.01.07.01	0,00	C
3.01.01.07.01.12	(-) Outras Contribuições, Doações e Patrocínios	A	6	04 - Contas de resultado	3.01.01.07.01	0,00	C
3.01.01.07.01.13	(-) Alimentação do Trabalhador	A	6	04 - Contas de resultado	3.01.01.07.01	0,00	C
3.01.01.07.01.14	(-) PIS/PASEP	A	6	04 - Contas de resultado	3.01.01.07.01	0,00	C
3.01.01.07.01.15	(-) COFINS	A	6	04 - Contas de resultado	3.01.01.07.01	0,00	C
3.01.01.07.01.16	(-) Demais Impostos, Taxas e Contribuições, exceto IR e CSLL	A	6	04 - Contas de resultado	3.01.01.07.01	592,04	D
3.01.01.07.01.17	(-) Arrendamento Mercantil	A	6	04 - Contas de resultado	3.01.01.07.01	0,00	C
3.01.01.07.01.18	(-) Aluguéis	A	6	04 - Contas de resultado	3.01.01.07.01	0,00	C
3.01.01.07.01.19	(-) Despesas com Veículos e de Conservação de Bens e Instalações	A	6	04 - Contas de resultado	3.01.01.07.01	950,96	D

Relatório de Impressão de Pastas e Fichas

Nome Empresarial: ELO CONSULTORIA EMPRESARIAL E PRODUCAO DE EVENTOS LTDA

Período da Escrituração: 01/01/2022 a 31/12/2022

CNPJ: 00.714.403/0001-00

SCP:

Registro P030 - Identificação do período e forma de apuração do imposto de renda e da contribuição social sobre o lucro líquido das empresas tributadas pelo lucro presumido

Data Saldo Inicial	Data Saldo Final	Período de apuração
01/04/2022	30/06/2022	T02 - Segundo Trimestre

Registro P150 - Demonstração do Resultado

Código	Descrição	Tipo	Nível	Natureza da Conta	Código conta superior	Valor	D/C
3.01.01.07.01.20	(-) Propaganda, Publicidade e Patrocínio	A	6	04 - Contas de resultado	3.01.01.07.01	0,00	C
3.01.01.07.01.21	(-) Propaganda, Publicidade e Patrocínio de Assoc. Desportivas que Mantenha Equipe de Futebol Profissional	A	6	04 - Contas de resultado	3.01.01.07.01	0,00	C
3.01.01.07.01.22	(-) Multas	A	6	04 - Contas de resultado	3.01.01.07.01	9.236,40	D
3.01.01.07.01.23	(-) Encargos de Depreciação	A	6	04 - Contas de resultado	3.01.01.07.01	0,00	C
3.01.01.07.01.24	(-) Encargos de Amortização	A	6	04 - Contas de resultado	3.01.01.07.01	0,00	C
3.01.01.07.01.25	(-) Perdas em Operações de Crédito	A	6	04 - Contas de resultado	3.01.01.07.01	0,00	C
3.01.01.07.01.26	(-) Provisões para Férias	A	6	04 - Contas de resultado	3.01.01.07.01	0,00	C
3.01.01.07.01.27	(-) Provisões para 13º Salário de Empregados	A	6	04 - Contas de resultado	3.01.01.07.01	0,00	C
3.01.01.07.01.28	(-) Provisão para Perda de Estoque	A	6	04 - Contas de resultado	3.01.01.07.01	0,00	C
3.01.01.07.01.29	(-) Demais Provisões	A	6	04 - Contas de resultado	3.01.01.07.01	0,00	C

Relatório de Impressão de Pastas e Fichas

Nome Empresarial: ELO CONSULTORIA EMPRESARIAL E PRODUCAO DE EVENTOS LTDA

Período da Escrituração: 01/01/2022 a 31/12/2022

CNPJ: 00.714.403/0001-00

SCP:

Registro P030 - Identificação do período e forma de apuração do imposto de renda e da contribuição social sobre o lucro líquido das empresas tributadas pelo lucro presumido

Data Saldo Inicial	Data Saldo Final	Período de apuração
01/04/2022	30/06/2022	T02 - Segundo Trimestre

Registro P150 - Demonstração do Resultado

Código	Descrição	Tipo	Nível	Natureza da Conta	Código conta superior	Valor	D/C
3.01.01.07.01.30	(-) Gratificações a Administradores	A	6	04 - Contas de resultado	3.01.01.07.01	0,00	C
3.01.01.07.01.31	(-) Royalties e Assistência Técnica - no PAÍS	A	6	04 - Contas de resultado	3.01.01.07.01	0,00	C
3.01.01.07.01.32	(-) Royalties e Assistência Técnica - no EXTERIOR	A	6	04 - Contas de resultado	3.01.01.07.01	0,00	C
3.01.01.07.01.33	(-) Assistência Médica, Odontológica e Farmacêutica a Empregados	A	6	04 - Contas de resultado	3.01.01.07.01	0,00	C
3.01.01.07.01.34	(-) Pesquisas Científicas e Tecnológicas	A	6	04 - Contas de resultado	3.01.01.07.01	0,00	C
3.01.01.07.01.35	(-) Bens de Pequeno Valor Unitário ou de Vida Útil de até um Ano Deduzidos como Despesa	A	6	04 - Contas de resultado	3.01.01.07.01	0,00	C
3.01.01.07.01.36	(-) Despesas com Energia Elétrica	A	6	04 - Contas de resultado	3.01.01.07.01	181,43	D
3.01.01.07.01.37	(-) Despesas com Água e Esgoto	A	6	04 - Contas de resultado	3.01.01.07.01	0,00	C
3.01.01.07.01.38	(-) Despesas com Telefone e Internet	A	6	04 - Contas de resultado	3.01.01.07.01	2.944,60	D
3.01.01.07.01.39	(-) Despesas com Correios e Malotes	A	6	04 - Contas de resultado	3.01.01.07.01	0,00	C

Relatório de Impressão de Pastas e Fichas

Nome Empresarial: ELO CONSULTORIA EMPRESARIAL E PRODUCAO DE EVENTOS LTDA

Período da Escrituração: 01/01/2022 a 31/12/2022

CNPJ: 00.714.403/0001-00

SCP:

Registro P030 - Identificação do período e forma de apuração do imposto de renda e da contribuição social sobre o lucro líquido das empresas tributadas pelo lucro presumido

Data Saldo Inicial	Data Saldo Final	Período de apuração
01/04/2022	30/06/2022	T02 - Segundo Trimestre

Registro P150 - Demonstração do Resultado

Código	Descrição	Tipo	Nível	Natureza da Conta	Código conta superior	Valor	D/C
3.01.01.07.01.40	(-) Despesas com Seguros	A	6	04 - Contas de resultado	3.01.01.07.01	631,68	D
3.01.01.07.01.41	(-) Benefícios Previdenciários a Empregados	A	6	04 - Contas de resultado	3.01.01.07.01	0,00	C
3.01.01.07.01.42	(-) Fundo de Aposentadora Individual - FAPI	A	6	04 - Contas de resultado	3.01.01.07.01	0,00	C
3.01.01.07.01.43	(-) Planos de Poupança e Investimento - PAIT	A	6	04 - Contas de resultado	3.01.01.07.01	0,00	C
3.01.01.07.01.44	(-) Pesquisa e Desenvolvimento Abrangidas no Programa Rota 2030	A	6	04 - Contas de resultado	3.01.01.07.01	0,00	C
3.01.01.09	OUTRAS DESPESAS OPERACIONAIS	S	4	04 - Contas de resultado	3.01.01	11.336,40	D
3.01.01.09.01	OUTRAS DESPESAS OPERACIONAIS DAS ATIVIDADES EM GERAL	S	5	04 - Contas de resultado	3.01.01.09	11.336,40	D
3.01.01.09.01.01	(-) Variações Cambiais Passivas	A	6	04 - Contas de resultado	3.01.01.09.01	0,00	C
3.01.01.09.01.02	(-) Perdas Incorridas no Mercado de Renda Variável, exceto Day-Trade	A	6	04 - Contas de resultado	3.01.01.09.01	0,00	C
3.01.01.09.01.03	(-) Perdas em Operações Day-Trade	A	6	04 - Contas de resultado	3.01.01.09.01	0,00	C

Relatório de Impressão de Pastas e Fichas

Nome Empresarial: ELO CONSULTORIA EMPRESARIAL E PRODUCAO DE EVENTOS LTDA

Período da Escrituração: 01/01/2022 a 31/12/2022

CNPJ: 00.714.403/0001-00

SCP:

Registro P030 - Identificação do período e forma de apuração do imposto de renda e da contribuição social sobre o lucro líquido das empresas tributadas pelo lucro presumido

Data Saldo Inicial	Data Saldo Final	Período de apuração
01/04/2022	30/06/2022	T02 - Segundo Trimestre

Registro P150 - Demonstração do Resultado

Código	Descrição	Tipo	Nível	Natureza da Conta	Código conta superior	Valor	D/C
3.01.01.09.01.04	(-) Despesas de Juros sobre o Capital Próprio	A	6	04 - Contas de resultado	3.01.01.09.01	0,00	C
3.01.01.09.01.05	(-) Despesas de Remuneração de Debêntures	A	6	04 - Contas de resultado	3.01.01.09.01	0,00	C
3.01.01.09.01.06	(-) Juros com Empréstimos de Pessoas Vinculadas ou Situadas em País com Tributação favorecida	A	6	04 - Contas de resultado	3.01.01.09.01	0,00	C
3.01.01.09.01.07	(-) Despesas Financeiras Relativas à Arrendamento Mercantil Financeiro	A	6	04 - Contas de resultado	3.01.01.09.01	0,00	C
3.01.01.09.01.08	(-) Outras Despesas Financeiras	A	6	04 - Contas de resultado	3.01.01.09.01	11.336,40	D
3.01.01.09.01.09	(-) Resultados Negativos em Participações Societárias Avaliadas pelo Método de Equivalência Patrimonial	A	6	04 - Contas de resultado	3.01.01.09.01	0,00	C
3.01.01.09.01.10	(-) Resultados Negativos em SCP Avaliadas pelo Método de Equivalência Patrimonial	A	6	04 - Contas de resultado	3.01.01.09.01	0,00	C
3.01.01.09.01.11	(-) Perdas em Operações Realizadas no Exterior	A	6	04 - Contas de resultado	3.01.01.09.01	0,00	C
3.01.01.09.01.12	(-) Perdas Estimadas Decorrentes de Teste de Recuperabilidade (Impairment)	A	6	04 - Contas de resultado	3.01.01.09.01	0,00	C
3.01.01.09.01.13	(-) Despesas de Reclassificação de Ajustes de Avaliação Patrimonial	A	6	04 - Contas de resultado	3.01.01.09.01	0,00	C

Relatório de Impressão de Pastas e Fichas

Nome Empresarial: ELO CONSULTORIA EMPRESARIAL E PRODUCAO DE EVENTOS LTDA

Período da Escrituração: 01/01/2022 a 31/12/2022

CNPJ: 00.714.403/0001-00

SCP:

Registro P030 - Identificação do período e forma de apuração do imposto de renda e da contribuição social sobre o lucro líquido das empresas tributadas pelo lucro presumido

Data Saldo Inicial	Data Saldo Final	Período de apuração
01/04/2022	30/06/2022	T02 - Segundo Trimestre

Registro P150 - Demonstração do Resultado

Código	Descrição	Tipo	Nível	Natureza da Conta	Código conta superior	Valor	D/C
3.01.01.09.01.14	(-) Despesas de Reclassificação de Ajustes de Avaliação Patrimonial - Reflexo	A	6	04 - Contas de resultado	3.01.01.09.01	0,00	C
3.01.01.09.01.15	(-) Despesas Financeiras Decorrentes dos Ajustes ao Valor Presente	A	6	04 - Contas de resultado	3.01.01.09.01	0,00	C
3.01.01.09.01.16	(-) Encargos de Depreciação de Bens Objeto de Leasing Financeiro	A	6	04 - Contas de resultado	3.01.01.09.01	0,00	C
3.01.01.09.01.17	(-) Encargos de Amortização de Mais - Valia	A	6	04 - Contas de resultado	3.01.01.09.01	0,00	C
3.01.01.09.01.18	(-) Aluguéis de Bens Imóveis- Locador Parte Relacionada	A	6	04 - Contas de resultado	3.01.01.09.01	0,00	C
3.01.01.09.01.19	(-) Aluguéis de Bens Imóveis Locador Parte Não Relacionada	A	6	04 - Contas de resultado	3.01.01.09.01	0,00	C
3.01.01.09.01.20	(-) Despesas com Empréstimos de Valores Mobiliários	A	6	04 - Contas de resultado	3.01.01.09.01	0,00	C
3.01.01.09.01.21	(-) Despesas com Corretagem e Emolumentos	A	6	04 - Contas de resultado	3.01.01.09.01	0,00	C
3.01.01.09.01.22	(-) Despesas com Deságio na Cessão de Títulos	A	6	04 - Contas de resultado	3.01.01.09.01	0,00	C
3.01.01.09.01.23	(-) Despesas Incorridas em Operações de Mútuo Parte Relacionada	A	6	04 - Contas de resultado	3.01.01.09.01	0,00	C

Relatório de Impressão de Pastas e Fichas

Nome Empresarial: ELO CONSULTORIA EMPRESARIAL E PRODUCAO DE EVENTOS LTDA

Período da Escrituração: 01/01/2022 a 31/12/2022

CNPJ: 00.714.403/0001-00

SCP:

Registro P030 - Identificação do período e forma de apuração do imposto de renda e da contribuição social sobre o lucro líquido das empresas tributadas pelo lucro presumido

Data Saldo Inicial	Data Saldo Final	Período de apuração
01/04/2022	30/06/2022	T02 - Segundo Trimestre

Registro P150 - Demonstração do Resultado

Código	Descrição	Tipo	Nível	Natureza da Conta	Código conta superior	Valor	D/C
3.01.01.09.01.24	(-) Despesas Incorridas em Operações de Mútuo Parte Não Relacionada	A	6	04 - Contas de resultado	3.01.01.09.01	0,00	C
3.01.01.09.01.25	(-) Despesas Incorridas em Outros Passivos Financeiros Mensurados Pelo Custo Amortizado	A	6	04 - Contas de resultado	3.01.01.09.01	0,00	C
3.01.01.09.01.26	(-) Perda de Ajuste a Valor Justo - Instrumentos Financeiros para Negociação - Não Hedge - Valor Justo pelo Resultado	A	6	04 - Contas de resultado	3.01.01.09.01	0,00	C
3.01.01.09.01.27	(-) Perda de Ajuste a Valor Justo - Instrumentos Financeiros Disponíveis para Venda - Reclassificação de Ajustes de Avaliação Patrimonial	A	6	04 - Contas de resultado	3.01.01.09.01	0,00	C
3.01.01.09.01.28	(-) Perda de Ajuste a Valor Justo - Instrumentos Financeiros de Hedge de Valor Justo	A	6	04 - Contas de resultado	3.01.01.09.01	0,00	C
3.01.01.09.01.29	(-) Perda de Ajuste a Valor Justo - Instrumentos Financeiros de Hedge - Reclassificação de Ajustes de Avaliação Patrimonial	A	6	04 - Contas de resultado	3.01.01.09.01	0,00	C
3.01.01.09.01.30	(-) Perda de Ajuste a Valor Justo - Item Objeto de Hedge de Valor Justo	A	6	04 - Contas de resultado	3.01.01.09.01	0,00	C
3.01.01.09.01.31	(-) Perda de Ajuste a Valor Justo - Propriedade para Investimento	A	6	04 - Contas de resultado	3.01.01.09.01	0,00	C
3.01.01.09.01.32	(-) Perda de Ajuste a Valor Justo - Ativo Biológico Consumível	A	6	04 - Contas de resultado	3.01.01.09.01	0,00	C
3.01.01.09.01.33	(-) Perda de Ajuste a Valor Justo - Ativo Biológico de Produção	A	6	04 - Contas de resultado	3.01.01.09.01	0,00	C

Relatório de Impressão de Pastas e Fichas

Nome Empresarial: ELO CONSULTORIA EMPRESARIAL E PRODUCAO DE EVENTOS LTDA

Período da Escrituração: 01/01/2022 a 31/12/2022

CNPJ: 00.714.403/0001-00

SCP:

Registro P030 - Identificação do período e forma de apuração do imposto de renda e da contribuição social sobre o lucro líquido das empresas tributadas pelo lucro presumido

Data Saldo Inicial	Data Saldo Final	Período de apuração
01/04/2022	30/06/2022	T02 - Segundo Trimestre

Registro P150 - Demonstração do Resultado

Código	Descrição	Tipo	Nível	Natureza da Conta	Código conta superior	Valor	D/C
3.01.01.09.01.34	(-) Perda de Ajuste a Valor Justo - Ativos Não Circulantes Mantidos para Venda	A	6	04 - Contas de resultado	3.01.01.09.01	0,00	C
3.01.01.09.01.35	(-) Perda de Ajuste a Valor Justo - Subscrição de Capital com demais Bens	A	6	04 - Contas de resultado	3.01.01.09.01	0,00	C
3.01.01.09.01.36	(-) Perda de Ajuste a Valor Justo - Subscrição de Capital com Participação Societária	A	6	04 - Contas de resultado	3.01.01.09.01	0,00	C
3.01.01.09.01.37	(-) Perda de Ajuste a Valor Justo - Aquisição de Participação Societária em Estágios	A	6	04 - Contas de resultado	3.01.01.09.01	0,00	C
3.01.01.09.01.38	(-) Perda de Ajuste a Valor Justo - Decorrente de Permuta de Ativos ou Passivos	A	6	04 - Contas de resultado	3.01.01.09.01	0,00	C
3.01.01.09.01.39	(-) Perda de Ajuste a Valor Justo - Outras Operações	A	6	04 - Contas de resultado	3.01.01.09.01	0,00	C
3.01.01.09.01.99	(-) Outras Despesas Operacionais	A	6	04 - Contas de resultado	3.01.01.09.01	0,00	C
3.01.01.11	OUTRAS RECEITAS, OUTRAS DESPESAS E RESULTADO DE OPERAÇÕES DESCONTINUADAS	S	4	04 - Contas de resultado	3.01.01	0,00	C
3.01.01.11.01	OUTRAS RECEITAS, OUTRAS DESPESAS E RESULTADO DE OPERAÇÕES DESCONTINUADAS DAS ATIVIDADES EM GERAL	S	5	04 - Contas de resultado	3.01.01.11	0,00	C
3.01.01.11.01.01	Receitas na Alienação de Participações Integrantes do Ativo Circulante ou do Ativo Realizável a Longo Prazo	A	6	04 - Contas de resultado	3.01.01.11.01	0,00	C

Relatório de Impressão de Pastas e Fichas

Nome Empresarial: ELO CONSULTORIA EMPRESARIAL E PRODUCAO DE EVENTOS LTDA

Período da Escrituração: 01/01/2022 a 31/12/2022

CNPJ: 00.714.403/0001-00

SCP:

Registro P030 - Identificação do período e forma de apuração do imposto de renda e da contribuição social sobre o lucro líquido das empresas tributadas pelo lucro presumido

Data Saldo Inicial	Data Saldo Final	Período de apuração
01/04/2022	30/06/2022	T02 - Segundo Trimestre

Registro P150 - Demonstração do Resultado

Código	Descrição	Tipo	Nível	Natureza da Conta	Código conta superior	Valor	D/C
3.01.01.11.01.02	Receitas de Alienações de Bens e Direitos do Ativo Não Circulante Investimentos, Imobilizado e Intangível	A	6	04 - Contas de resultado	3.01.01.11.01	0,00	C
3.01.01.11.01.03	Ganhos de Capital por Variação Percentual em Participação Societária Avaliada pelo Patrimônio Líquido	A	6	04 - Contas de resultado	3.01.01.11.01	0,00	C
3.01.01.11.01.04	(-) Valor Contábil de Participações Integrantes do Ativo Circulante ou do Ativo Realizável a Longo Prazo Alienadas	A	6	04 - Contas de resultado	3.01.01.11.01	0,00	C
3.01.01.11.01.05	(-) Valor Contábil dos Bens e Direitos do Ativo Não Circulante Investimentos, Intangível e Imobilizado Alienados	A	6	04 - Contas de resultado	3.01.01.11.01	0,00	C
3.01.01.11.01.06	(-) Perdas de Capital por Variação Percentual em Participação Societária Avaliada pelo Patrimônio Líquido	A	6	04 - Contas de resultado	3.01.01.11.01	0,00	C
3.01.01.11.01.07	Receitas de Operações Descontinuadas	A	6	04 - Contas de resultado	3.01.01.11.01	0,00	C
3.01.01.11.01.08	(-) Despesas de Operações Descontinuadas	A	6	04 - Contas de resultado	3.01.01.11.01	0,00	C
3.01.05	PARTICIPAÇÕES	S	3	04 - Contas de resultado	3.01	0,00	C
3.01.05.01	PARTICIPAÇÕES NOS LUCROS	S	4	04 - Contas de resultado	3.01.05	0,00	C
3.01.05.01.01	PARTICIPAÇÕES DE EMPREGADOS	S	5	04 - Contas de resultado	3.01.05.01	0,00	C

Relatório de Impressão de Pastas e Fichas

Nome Empresarial: ELO CONSULTORIA EMPRESARIAL E PRODUCAO DE EVENTOS LTDA

Período da Escrituração: 01/01/2022 a 31/12/2022

CNPJ: 00.714.403/0001-00

SCP:

Registro P030 - Identificação do período e forma de apuração do imposto de renda e da contribuição social sobre o lucro líquido das empresas tributadas pelo lucro presumido

Data Saldo Inicial	Data Saldo Final	Período de apuração
01/04/2022	30/06/2022	T02 - Segundo Trimestre

Registro P150 - Demonstração do Resultado

Código	Descrição	Tipo	Nível	Natureza da Conta	Código conta superior	Valor	D/C
3.01.05.01.01.01	(-) Participações de Empregados	A	6	04 - Contas de resultado	3.01.05.01.01	0,00	C
3.01.05.01.01.02	(-) Contribuições para Assistência ou Previdência de Empregados	A	6	04 - Contas de resultado	3.01.05.01.01	0,00	C
3.01.05.01.01.98	(-) Outras Participações de Empregados	A	6	04 - Contas de resultado	3.01.05.01.01	0,00	C
3.01.05.01.03	OUTRAS PARTICIPAÇÕES	S	5	04 - Contas de resultado	3.01.05.01	0,00	C
3.01.05.01.03.01	(-) Participações de Administradores e Partes Beneficiárias	A	6	04 - Contas de resultado	3.01.05.01.03	0,00	C
3.01.05.01.03.02	(-) Participações de Debêntures	A	6	04 - Contas de resultado	3.01.05.01.03	0,00	C
3.01.05.01.03.98	(-) Outras Participações	A	6	04 - Contas de resultado	3.01.05.01.03	0,00	C
3.02	PROVISÃO PARA CSLL E IRPJ	S	2	04 - Contas de resultado	3	29.991,20	D
3.02.01	PROVISÃO PARA CSLL E IRPJ	S	3	04 - Contas de resultado	3.02	29.991,20	D
3.02.01.01	PROVISÃO PARA CSLL E IRPJ	S	4	04 - Contas de resultado	3.02.01	29.991,20	D

Relatório de Impressão de Pastas e Fichas

Nome Empresarial: ELO CONSULTORIA EMPRESARIAL E PRODUCAO DE EVENTOS LTDA

Período da Escrituração: 01/01/2022 a 31/12/2022

CNPJ: 00.714.403/0001-00

SCP:

Registro P030 - Identificação do período e forma de apuração do imposto de renda e da contribuição social sobre o lucro líquido das empresas tributadas pelo lucro presumido

Data Saldo Inicial	Data Saldo Final	Período de apuração
01/04/2022	30/06/2022	T02 - Segundo Trimestre

Registro P150 - Demonstração do Resultado

Código	Descrição	Tipo	Nível	Natureza da Conta	Código conta superior	Valor	D/C
3.02.01.01.01	PROVISÃO PARA CSLL E IRPJ	S	5	04 - Contas de resultado	3.02.01.01	29.991,20	D
3.02.01.01.01.01	(-) Provisão para Contribuição Social sobre o Lucro Líquido (Atividade Geral)	A	6	04 - Contas de resultado	3.02.01.01.01	9.527,10	D
3.02.01.01.01.02	(-) Provisão para Imposto de Renda - Pessoa Jurídica (Atividade Geral e Rural)	A	6	04 - Contas de resultado	3.02.01.01.01	20.464,10	D
3.02.01.01.01.11	(-) Provisão para Contribuição Social sobre o Lucro Líquido - Lucros Diferidos (Atividade Geral)	A	6	04 - Contas de resultado	3.02.01.01.01	0,00	C
3.02.01.01.01.12	(-) Provisão para Imposto de Renda - Pessoa Jurídica - Lucros Diferidos (Atividade Geral e Rural)	A	6	04 - Contas de resultado	3.02.01.01.01	0,00	C

Data Saldo Inicial	Data Saldo Final	Período de apuração
01/07/2022	30/09/2022	T03 - Terceiro Trimestre

Registro P150 - Demonstração do Resultado

Código	Descrição	Tipo	Nível	Natureza da Conta	Código conta superior	Valor	D/C
3	RESULTADO LÍQUIDO DO PERÍODO	S	1	04 - Contas de resultado		427.938,56	C
3.01	RESULTADO LÍQUIDO DO PERÍODO ANTES DO IRPJ E DA CSLL - ATIVIDADE GERAL	S	2	04 - Contas de resultado	3	538.600,37	C

Relatório de Impressão de Pastas e Fichas

Nome Empresarial: ELO CONSULTORIA EMPRESARIAL E PRODUCAO DE EVENTOS LTDA

Período da Escrituração: 01/01/2022 a 31/12/2022

CNPJ: 00.714.403/0001-00

SCP:

Registro P030 - Identificação do período e forma de apuração do imposto de renda e da contribuição social sobre o lucro líquido das empresas tributadas pelo lucro presumido

Data Saldo Inicial	Data Saldo Final	Período de apuração
01/07/2022	30/09/2022	T03 - Terceiro Trimestre

Registro P150 - Demonstração do Resultado

Código	Descrição	Tipo	Nível	Natureza da Conta	Código conta superior	Valor	D/C
3.01.01	RESULTADO OPERACIONAL	S	3	04 - Contas de resultado	3.01	538.600,37	C
3.01.01.01	RECEITA LIQUIDA	S	4	04 - Contas de resultado	3.01.01	1.011.496,32	C
3.01.01.01.01	RECEITA BRUTA	S	5	04 - Contas de resultado	3.01.01.01	1.072.258,95	C
3.01.01.01.01.01	Receita de Exportação Direta de Mercadorias e Produtos	A	6	04 - Contas de resultado	3.01.01.01.01	0,00	C
3.01.01.01.01.02	Receita de Vendas de Mercadorias e Produtos a Comercial Exportadora com Fim Específico de Exportação	A	6	04 - Contas de resultado	3.01.01.01.01	0,00	C
3.01.01.01.01.03	Receita de Exportação de Serviços	A	6	04 - Contas de resultado	3.01.01.01.01	0,00	C
3.01.01.01.01.04	Receita da Venda de Produtos de Fabricação Própria no Mercado Interno	A	6	04 - Contas de resultado	3.01.01.01.01	0,00	C
3.01.01.01.01.05	Receita da Revenda de Mercadorias no Mercado Interno	A	6	04 - Contas de resultado	3.01.01.01.01	0,00	C
3.01.01.01.01.06	Receita da Prestação de Serviços no Mercado Interno	A	6	04 - Contas de resultado	3.01.01.01.01	1.072.258,95	C
3.01.01.01.01.07	Receita da Venda de Unidades Imobiliárias	A	6	04 - Contas de resultado	3.01.01.01.01	0,00	C

Relatório de Impressão de Pastas e Fichas

Nome Empresarial: ELO CONSULTORIA EMPRESARIAL E PRODUCAO DE EVENTOS LTDA

Período da Escrituração: 01/01/2022 a 31/12/2022

CNPJ: 00.714.403/0001-00

SCP:

Registro P030 - Identificação do período e forma de apuração do imposto de renda e da contribuição social sobre o lucro líquido das empresas tributadas pelo lucro presumido

Data Saldo Inicial	Data Saldo Final	Período de apuração
01/07/2022	30/09/2022	T03 - Terceiro Trimestre

Registro P150 - Demonstração do Resultado

Código	Descrição	Tipo	Nível	Natureza da Conta	Código conta superior	Valor	D/C
3.01.01.01.01.08	Receita da Locação de Bens Móveis e Imóveis	A	6	04 - Contas de resultado	3.01.01.01.01	0,00	C
3.01.01.01.01.20	Receita de Contrato de Construção	A	6	04 - Contas de resultado	3.01.01.01.01	0,00	C
3.01.01.01.01.25	Receita de Direito de Exploração Serviço Público	A	6	04 - Contas de resultado	3.01.01.01.01	0,00	C
3.01.01.01.01.30	Receita de Securitização de Créditos	A	6	04 - Contas de resultado	3.01.01.01.01	0,00	C
3.01.01.01.01.98	Outras Receitas da Atividade Geral	A	6	04 - Contas de resultado	3.01.01.01.01	0,00	C
3.01.01.01.02	DEDUÇÕES DA RECEITA BRUTA	S	5	04 - Contas de resultado	3.01.01.01	60.762,6 3	D
3.01.01.01.02.01	(-) Vendas Canceladas e Devoluções de Vendas	A	6	04 - Contas de resultado	3.01.01.01.02	0,00	C
3.01.01.01.02.02	(-) Descontos Incondicionais e Abatimentos	A	6	04 - Contas de resultado	3.01.01.01.02	0,00	C
3.01.01.01.02.03	(-) ICMS	A	6	04 - Contas de resultado	3.01.01.01.02	0,00	C
3.01.01.01.02.04	(-) COFINS Sobre Receita Bruta	A	6	04 - Contas de resultado	3.01.01.01.02	32.167,7 7	D

Relatório de Impressão de Pastas e Fichas

Nome Empresarial: ELO CONSULTORIA EMPRESARIAL E PRODUCAO DE EVENTOS LTDA

Período da Escrituração: 01/01/2022 a 31/12/2022

CNPJ: 00.714.403/0001-00

SCP:

Registro P030 - Identificação do período e forma de apuração do imposto de renda e da contribuição social sobre o lucro líquido das empresas tributadas pelo lucro presumido

Data Saldo Inicial	Data Saldo Final	Período de apuração
01/07/2022	30/09/2022	T03 - Terceiro Trimestre

Registro P150 - Demonstração do Resultado

Código	Descrição	Tipo	Nível	Natureza da Conta	Código conta superior	Valor	D/C
3.01.01.01.02.05	(-) PIS/PASEP Sobre Receita Bruta	A	6	04 - Contas de resultado	3.01.01.01.02	6.969,68	D
3.01.01.01.02.06	(-) ISS	A	6	04 - Contas de resultado	3.01.01.01.02	21.625,18	D
3.01.01.01.02.09	(-) Demais Impostos e Contribuições Incidentes sobre Vendas e Serviços	A	6	04 - Contas de resultado	3.01.01.01.02	0,00	C
3.01.01.01.02.10	(-) Ajuste a Valor Presente sobre Receita Bruta	A	6	04 - Contas de resultado	3.01.01.01.02	0,00	C
3.01.01.01.02.60	(-) CPC 47 - Modificações Contratuais	A	6	04 - Contas de resultado	3.01.01.01.02	0,00	C
3.01.01.01.02.62	(-) CPC 47 - Reconhecimento de Passivos de Contrato - Garantias	A	6	04 - Contas de resultado	3.01.01.01.02	0,00	C
3.01.01.01.02.64	(-) CPC 47 - Reconhecimento de Passivos de Contrato - Direitos Não Exercidos	A	6	04 - Contas de resultado	3.01.01.01.02	0,00	C
3.01.01.01.02.66	(-) CPC 47 - Reconhecimento de Passivos de Contrato - Serviços de Custódia - Vendas para Entrega Futura	A	6	04 - Contas de resultado	3.01.01.01.02	0,00	C
3.01.01.01.02.68	(-) CPC 47 - Preço de Transação - Contraprestações Variáveis	A	6	04 - Contas de resultado	3.01.01.01.02	0,00	C
3.01.01.01.02.70	(-) CPC 47 - Preço de Transação - Reavaliações de Contraprestação Variável	A	6	04 - Contas de resultado	3.01.01.01.02	0,00	C

Relatório de Impressão de Pastas e Fichas

Nome Empresarial: ELO CONSULTORIA EMPRESARIAL E PRODUCAO DE EVENTOS LTDA

Período da Escrituração: 01/01/2022 a 31/12/2022

CNPJ: 00.714.403/0001-00

SCP:

Registro P030 - Identificação do período e forma de apuração do imposto de renda e da contribuição social sobre o lucro líquido das empresas tributadas pelo lucro presumido

Data Saldo Inicial	Data Saldo Final	Período de apuração
01/07/2022	30/09/2022	T03 - Terceiro Trimestre

Registro P150 - Demonstração do Resultado

Código	Descrição	Tipo	Nível	Natureza da Conta	Código conta superior	Valor	D/C
3.01.01.01.02.72	(-) CPC 47 - Preço de Transação - Contraprestações Pagas ou a Pagar	A	6	04 - Contas de resultado	3.01.01.01.02	0,00	C
3.01.01.01.02.74	(-) CPC 47 - Preço de Transação - Obrigações de Desempenho	A	6	04 - Contas de resultado	3.01.01.01.02	0,00	C
3.01.01.01.02.76	(-) CPC 47 - Critérios Divergentes da Legislação Tributária - Não Recebimento de Contraprestação	A	6	04 - Contas de resultado	3.01.01.01.02	0,00	C
3.01.01.01.02.78	(-) CPC 47 - Critérios Divergentes da Legislação Tributária - Passivo de Contrato - Direito à Devolução	A	6	04 - Contas de resultado	3.01.01.01.02	0,00	C
3.01.01.01.02.80	(-) CPC 47 - Critérios Divergentes da Legislação Tributária - Passivo de Contrato - Direito de Aquisição Opcional	A	6	04 - Contas de resultado	3.01.01.01.02	0,00	C
3.01.01.03	CUSTO DOS BENS E SERVIÇOS	S	4	04 - Contas de resultado	3.01.01	333.061,25	D
3.01.01.03.01	CUSTO DOS BENS E SERVIÇOS VENDIDOS DAS ATIVIDADES EM GERAL	S	5	04 - Contas de resultado	3.01.01.03	333.061,25	D
3.01.01.03.01.01	(-) Custo dos Produtos de Fabricação Própria Vendidos	A	6	04 - Contas de resultado	3.01.01.03.01	0,00	C
3.01.01.03.01.02	(-) Custo das Mercadorias Revendidas	A	6	04 - Contas de resultado	3.01.01.03.01	0,00	C
3.01.01.03.01.03	(-) Custo dos Serviços Prestados	A	6	04 - Contas de resultado	3.01.01.03.01	333.061,25	D

Relatório de Impressão de Pastas e Fichas

Nome Empresarial: ELO CONSULTORIA EMPRESARIAL E PRODUCAO DE EVENTOS LTDA

Período da Escrituração: 01/01/2022 a 31/12/2022

CNPJ: 00.714.403/0001-00

SCP:

Registro P030 - Identificação do período e forma de apuração do imposto de renda e da contribuição social sobre o lucro líquido das empresas tributadas pelo lucro presumido

Data Saldo Inicial	Data Saldo Final	Período de apuração
01/07/2022	30/09/2022	T03 - Terceiro Trimestre

Registro P150 - Demonstração do Resultado

Código	Descrição	Tipo	Nível	Natureza da Conta	Código conta superior	Valor	D/C
3.01.01.03.01.04	(-) Custo das Unidades Imobiliárias Vendidas	A	6	04 - Contas de resultado	3.01.01.03.01	0,00	C
3.01.01.03.01.10	(-) Custo dos Bens Arrendados	A	6	04 - Contas de resultado	3.01.01.03.01	0,00	C
3.01.01.03.01.20	(-) Custo de Construção	A	6	04 - Contas de resultado	3.01.01.03.01	0,00	C
3.01.01.03.01.30	(-) Custo de Operação de Securitização	A	6	04 - Contas de resultado	3.01.01.03.01	0,00	C
3.01.01.05	OUTRAS RECEITAS OPERACIONAIS	S	4	04 - Contas de resultado	3.01.01	0,00	C
3.01.01.05.01	OUTRAS RECEITAS OPERACIONAIS DAS ATIVIDADES EM GERAL	S	5	04 - Contas de resultado	3.01.01.05	0,00	C
3.01.01.05.01.01	Variações Cambiais Ativas	A	6	04 - Contas de resultado	3.01.01.05.01	0,00	C
3.01.01.05.01.02	Ganhos Auferidos no Mercado de Renda Variável, exceto Day-Trade	A	6	04 - Contas de resultado	3.01.01.05.01	0,00	C
3.01.01.05.01.03	Ganhos em Operações Day-Trade	A	6	04 - Contas de resultado	3.01.01.05.01	0,00	C
3.01.01.05.01.04	Receitas de Juros sobre o Capital Próprio	A	6	04 - Contas de resultado	3.01.01.05.01	0,00	C

Relatório de Impressão de Pastas e Fichas

Nome Empresarial: ELO CONSULTORIA EMPRESARIAL E PRODUCAO DE EVENTOS LTDA

Período da Escrituração: 01/01/2022 a 31/12/2022

CNPJ: 00.714.403/0001-00

SCP:

Registro P030 - Identificação do período e forma de apuração do imposto de renda e da contribuição social sobre o lucro líquido das empresas tributadas pelo lucro presumido

Data Saldo Inicial	Data Saldo Final	Período de apuração
01/07/2022	30/09/2022	T03 - Terceiro Trimestre

Registro P150 - Demonstração do Resultado

Código	Descrição	Tipo	Nível	Natureza da Conta	Código conta superior	Valor	D/C
3.01.01.05.01.05	Outras Receitas Financeiras	A	6	04 - Contas de resultado	3.01.01.05.01	0,00	C
3.01.01.05.01.06	Resultados Positivos em Participações Societárias Avaliadas pelo Método de Equivalência Patrimonial	A	6	04 - Contas de resultado	3.01.01.05.01	0,00	C
3.01.01.05.01.07	Resultados Positivos em SCP Avaliadas pelo Método de Equivalência Patrimonial	A	6	04 - Contas de resultado	3.01.01.05.01	0,00	C
3.01.01.05.01.08	Rendimentos e Ganhos de Capital Auferidos no Exterior	A	6	04 - Contas de resultado	3.01.01.05.01	0,00	C
3.01.01.05.01.09	Reversão das Perdas Estimadas Decorrentes de Teste de Recuperabilidade (Impairment)	A	6	04 - Contas de resultado	3.01.01.05.01	0,00	C
3.01.01.05.01.10	Reversão dos Saldos das Provisões	A	6	04 - Contas de resultado	3.01.01.05.01	0,00	C
3.01.01.05.01.11	Prêmios Recebidos na Emissão de Debêntures	A	6	04 - Contas de resultado	3.01.01.05.01	0,00	C
3.01.01.05.01.12	Doações e Subvenções para Custeio ou Operações	A	6	04 - Contas de resultado	3.01.01.05.01	0,00	C
3.01.01.05.01.13	Doações e Subvenções para Investimentos	A	6	04 - Contas de resultado	3.01.01.05.01	0,00	C
3.01.01.05.01.14	Receitas de Reclassificação de Ajustes de Avaliação Patrimonial	A	6	04 - Contas de resultado	3.01.01.05.01	0,00	C

Relatório de Impressão de Pastas e Fichas

Nome Empresarial: ELO CONSULTORIA EMPRESARIAL E PRODUCAO DE EVENTOS LTDA

Período da Escrituração: 01/01/2022 a 31/12/2022

CNPJ: 00.714.403/0001-00

SCP:

Registro P030 - Identificação do período e forma de apuração do imposto de renda e da contribuição social sobre o lucro líquido das empresas tributadas pelo lucro presumido

Data Saldo Inicial	Data Saldo Final	Período de apuração
01/07/2022	30/09/2022	T03 - Terceiro Trimestre

Registro P150 - Demonstração do Resultado

Código	Descrição	Tipo	Nível	Natureza da Conta	Código conta superior	Valor	D/C
3.01.01.05.01.15	Receitas de Reclassificação de Ajustes de Avaliação Patrimonial - Reflexo	A	6	04 - Contas de resultado	3.01.01.05.01	0,00	C
3.01.01.05.01.16	Receitas Financeiras Decorrentes de Ajustes ao Valor Presente	A	6	04 - Contas de resultado	3.01.01.05.01	0,00	C
3.01.01.05.01.17	Ganho Por Compra Vantajosa em Investimentos	A	6	04 - Contas de resultado	3.01.01.05.01	0,00	C
3.01.01.05.01.18	Amortização de Menos-Valia	A	6	04 - Contas de resultado	3.01.01.05.01	0,00	C
3.01.01.05.01.19	Receita de Aluguel de Bens Imóveis - Atividade Não Principal	A	6	04 - Contas de resultado	3.01.01.05.01	0,00	C
3.01.01.05.01.20	Receita de Aluguel de Bens Móveis - Atividade Não Principal	A	6	04 - Contas de resultado	3.01.01.05.01	0,00	C
3.01.01.05.01.21	Créditos Presumidos de IPI	A	6	04 - Contas de resultado	3.01.01.05.01	0,00	C
3.01.01.05.01.22	Créditos Presumidos de PIS/COFINS	A	6	04 - Contas de resultado	3.01.01.05.01	0,00	C
3.01.01.05.01.23	Outros Créditos Fiscais Presumidos	A	6	04 - Contas de resultado	3.01.01.05.01	0,00	C
3.01.01.05.01.24	Multas e Outras Vantagens Recebidas	A	6	04 - Contas de resultado	3.01.01.05.01	0,00	C

Relatório de Impressão de Pastas e Fichas

Nome Empresarial: ELO CONSULTORIA EMPRESARIAL E PRODUCAO DE EVENTOS LTDA

Período da Escrituração: 01/01/2022 a 31/12/2022

CNPJ: 00.714.403/0001-00

SCP:

Registro P030 - Identificação do período e forma de apuração do imposto de renda e da contribuição social sobre o lucro líquido das empresas tributadas pelo lucro presumido

Data Saldo Inicial	Data Saldo Final	Período de apuração
01/07/2022	30/09/2022	T03 - Terceiro Trimestre

Registro P150 - Demonstração do Resultado

Código	Descrição	Tipo	Nível	Natureza da Conta	Código conta superior	Valor	D/C
3.01.01.05.01.25	Lucros e Dividendos Derivados de Participações Societárias Avaliadas pelo Custos de Aquisição	A	6	04 - Contas de resultado	3.01.01.05.01	0,00	C
3.01.01.05.01.26	Receitas com Empréstimos de Valores Mobiliários	A	6	04 - Contas de resultado	3.01.01.05.01	0,00	C
3.01.01.05.01.27	Rendimentos Auferidos em Operações de Mútuo Partes Relacionadas	A	6	04 - Contas de resultado	3.01.01.05.01	0,00	C
3.01.01.05.01.28	Rendimentos Auferidos em Operações de Mútuo Partes Não Relacionadas	A	6	04 - Contas de resultado	3.01.01.05.01	0,00	C
3.01.01.05.01.29	Rendimentos Auferidos com Debêntures - Emitente Partes Relacionadas	A	6	04 - Contas de resultado	3.01.01.05.01	0,00	C
3.01.01.05.01.30	Rendimentos Auferidos com Debêntures - Emitente Partes Não Relacionadas	A	6	04 - Contas de resultado	3.01.01.05.01	0,00	C
3.01.01.05.01.31	Rendimentos Auferidos com Títulos Públicos	A	6	04 - Contas de resultado	3.01.01.05.01	0,00	C
3.01.01.05.01.32	Juros Auferidos com Outros Ativos Financeiros Mensurados Pelo Custo Amortizado	A	6	04 - Contas de resultado	3.01.01.05.01	0,00	C
3.01.01.05.01.33	Ganho de Ajustes a Valor Justo - Instrumentos Financeiros para Negociação - Não Hedge Valor Justo pelo Resultado (VJPR).	A	6	04 - Contas de resultado	3.01.01.05.01	0,00	C
3.01.01.05.01.34	Ganho de Ajustes a Valor Justo - Instrumentos Financeiros Disponíveis para Venda - Reclassificação de Ajustes de Avaliação Patrimonial	A	6	04 - Contas de resultado	3.01.01.05.01	0,00	C

Relatório de Impressão de Pastas e Fichas

Nome Empresarial: ELO CONSULTORIA EMPRESARIAL E PRODUCAO DE EVENTOS LTDA

Período da Escrituração: 01/01/2022 a 31/12/2022

CNPJ: 00.714.403/0001-00

SCP:

Registro P030 - Identificação do período e forma de apuração do imposto de renda e da contribuição social sobre o lucro líquido das empresas tributadas pelo lucro presumido

Data Saldo Inicial	Data Saldo Final	Período de apuração
01/07/2022	30/09/2022	T03 - Terceiro Trimestre

Registro P150 - Demonstração do Resultado

Código	Descrição	Tipo	Nível	Natureza da Conta	Código conta superior	Valor	D/C
3.01.01.05.01.35	Ganho de Ajustes a Valor Justo - Instrumentos Financeiros de Hedge de Valor Justo	A	6	04 - Contas de resultado	3.01.01.05.01	0,00	C
3.01.01.05.01.36	Ganho de Ajustes a Valor Justo - Instrumentos Financeiros de Hedge - Reclassificação de Ajustes de Avaliação Patrimonial	A	6	04 - Contas de resultado	3.01.01.05.01	0,00	C
3.01.01.05.01.37	Ganho de Ajustes a Valor Justo - Item Objeto de Hedge de Valor Justo	A	6	04 - Contas de resultado	3.01.01.05.01	0,00	C
3.01.01.05.01.38	Ganho de Ajustes a Valor Justo - Propriedade para Investimento	A	6	04 - Contas de resultado	3.01.01.05.01	0,00	C
3.01.01.05.01.39	Ganho de Ajustes a Valor Justo - Ativo Biológico Consumível	A	6	04 - Contas de resultado	3.01.01.05.01	0,00	C
3.01.01.05.01.40	Ganho de Ajustes a Valor Justo - Ativo Biológico de Produção	A	6	04 - Contas de resultado	3.01.01.05.01	0,00	C
3.01.01.05.01.41	Ganho de Ajustes a Valor Justo - Ativos Não Circulantes Mantidos para Venda	A	6	04 - Contas de resultado	3.01.01.05.01	0,00	C
3.01.01.05.01.42	Ganho de Ajustes a Valor Justo - Subscrição de Capital com demais Bens	A	6	04 - Contas de resultado	3.01.01.05.01	0,00	C
3.01.01.05.01.43	Ganho de Ajustes a Valor Justo - Subscrição de Capital com Participação Societária	A	6	04 - Contas de resultado	3.01.01.05.01	0,00	C
3.01.01.05.01.44	Ganho de Ajustes a Valor Justo - Aquisição de Participação Societária em Estágios	A	6	04 - Contas de resultado	3.01.01.05.01	0,00	C

Relatório de Impressão de Pastas e Fichas

Nome Empresarial: ELO CONSULTORIA EMPRESARIAL E PRODUCAO DE EVENTOS LTDA

Período da Escrituração: 01/01/2022 a 31/12/2022

CNPJ: 00.714.403/0001-00

SCP:

Registro P030 - Identificação do período e forma de apuração do imposto de renda e da contribuição social sobre o lucro líquido das empresas tributadas pelo lucro presumido

Data Saldo Inicial	Data Saldo Final	Período de apuração
01/07/2022	30/09/2022	T03 - Terceiro Trimestre

Registro P150 - Demonstração do Resultado

Código	Descrição	Tipo	Nível	Natureza da Conta	Código conta superior	Valor	D/C
3.01.01.05.01.45	Ganho de Ajustes a Valor Justo - Decorrente de Permuta de Ativos ou Passivos	A	6	04 - Contas de resultado	3.01.01.05.01	0,00	C
3.01.01.05.01.46	Ganho de Ajustes a Valor Justo - Outras Operações	A	6	04 - Contas de resultado	3.01.01.05.01	0,00	C
3.01.01.05.01.99	Outras Receitas Operacionais	A	6	04 - Contas de resultado	3.01.01.05.01	0,00	C
3.01.01.07	DESPESAS OPERACIONAIS	S	4	04 - Contas de resultado	3.01.01	132.756,51	D
3.01.01.07.01	DESPESAS OPERACIONAIS DAS ATIVIDADES EM GERAL	S	5	04 - Contas de resultado	3.01.01.07	132.756,51	D
3.01.01.07.01.01	(-) Remuneração a Dirigentes e a Conselho de Administração	A	6	04 - Contas de resultado	3.01.01.07.01	0,00	C
3.01.01.07.01.02	(-) Ordenados, Salários, Gratificações e Outras Remunerações a Empregados	A	6	04 - Contas de resultado	3.01.01.07.01	0,00	C
3.01.01.07.01.03	(-) Outros Gastos com Pessoal	A	6	04 - Contas de resultado	3.01.01.07.01	0,00	C
3.01.01.07.01.04	(-) Outros Serviços Prestados por Pessoa Física ou Jurídica	A	6	04 - Contas de resultado	3.01.01.07.01	123.055,16	D
3.01.01.07.01.05	(-) Encargos Sociais - Previdência Social	A	6	04 - Contas de resultado	3.01.01.07.01	0,00	C

Relatório de Impressão de Pastas e Fichas

Nome Empresarial: ELO CONSULTORIA EMPRESARIAL E PRODUCAO DE EVENTOS LTDA

Período da Escrituração: 01/01/2022 a 31/12/2022

CNPJ: 00.714.403/0001-00

SCP:

Registro P030 - Identificação do período e forma de apuração do imposto de renda e da contribuição social sobre o lucro líquido das empresas tributadas pelo lucro presumido

Data Saldo Inicial	Data Saldo Final	Período de apuração
01/07/2022	30/09/2022	T03 - Terceiro Trimestre

Registro P150 - Demonstração do Resultado

Código	Descrição	Tipo	Nível	Natureza da Conta	Código conta superior	Valor	D/C
3.01.01.07.01.06	(-) Encargos Sociais - FGTS	A	6	04 - Contas de resultado	3.01.01.07.01	0,00	C
3.01.01.07.01.07	(-) Encargos Sociais Outros	A	6	04 - Contas de resultado	3.01.01.07.01	0,00	C
3.01.01.07.01.08	(-) Doações e Patrocínios de Caráter Cultural e Artístico (Lei no 8.313/1991)	A	6	04 - Contas de resultado	3.01.01.07.01	0,00	C
3.01.01.07.01.09	(-) Operações de Aquisição de Vale Cultura (Lei no 12.761/2012, art. 10)	A	6	04 - Contas de resultado	3.01.01.07.01	0,00	C
3.01.01.07.01.10	(-) Doações a Instituições de Ensino e Pesquisa (Lei nº 9.249/1995, art.13, § 2º)	A	6	04 - Contas de resultado	3.01.01.07.01	0,00	C
3.01.01.07.01.11	(-) Doações a Entidades Civis	A	6	04 - Contas de resultado	3.01.01.07.01	0,00	C
3.01.01.07.01.12	(-) Outras Contribuições, Doações e Patrocínios	A	6	04 - Contas de resultado	3.01.01.07.01	0,00	C
3.01.01.07.01.13	(-) Alimentação do Trabalhador	A	6	04 - Contas de resultado	3.01.01.07.01	0,00	C
3.01.01.07.01.14	(-) PIS/PASEP	A	6	04 - Contas de resultado	3.01.01.07.01	0,00	C
3.01.01.07.01.15	(-) COFINS	A	6	04 - Contas de resultado	3.01.01.07.01	0,00	C

Relatório de Impressão de Pastas e Fichas

Nome Empresarial: ELO CONSULTORIA EMPRESARIAL E PRODUCAO DE EVENTOS LTDA

Período da Escrituração: 01/01/2022 a 31/12/2022

CNPJ: 00.714.403/0001-00

SCP:

Registro P030 - Identificação do período e forma de apuração do imposto de renda e da contribuição social sobre o lucro líquido das empresas tributadas pelo lucro presumido

Data Saldo Inicial	Data Saldo Final	Período de apuração
01/07/2022	30/09/2022	T03 - Terceiro Trimestre

Registro P150 - Demonstração do Resultado

Código	Descrição	Tipo	Nível	Natureza da Conta	Código conta superior	Valor	D/C
3.01.01.07.01.16	(-) Demais Impostos, Taxas e Contribuições, exceto IR e CSLL	A	6	04 - Contas de resultado	3.01.01.07.01	3.562,54	D
3.01.01.07.01.17	(-) Arrendamento Mercantil	A	6	04 - Contas de resultado	3.01.01.07.01	0,00	C
3.01.01.07.01.18	(-) Aluguéis	A	6	04 - Contas de resultado	3.01.01.07.01	0,00	C
3.01.01.07.01.19	(-) Despesas com Veículos e de Conservação de Bens e Instalações	A	6	04 - Contas de resultado	3.01.01.07.01	2.246,48	D
3.01.01.07.01.20	(-) Propaganda, Publicidade e Patrocínio	A	6	04 - Contas de resultado	3.01.01.07.01	0,00	C
3.01.01.07.01.21	(-) Propaganda, Publicidade e Patrocínio de Assoc. Desportivas que Mantenha Equipe de Futebol Profissional	A	6	04 - Contas de resultado	3.01.01.07.01	0,00	C
3.01.01.07.01.22	(-) Multas	A	6	04 - Contas de resultado	3.01.01.07.01	198,02	D
3.01.01.07.01.23	(-) Encargos de Depreciação	A	6	04 - Contas de resultado	3.01.01.07.01	0,00	C
3.01.01.07.01.24	(-) Encargos de Amortização	A	6	04 - Contas de resultado	3.01.01.07.01	0,00	C
3.01.01.07.01.25	(-) Perdas em Operações de Crédito	A	6	04 - Contas de resultado	3.01.01.07.01	0,00	C

Relatório de Impressão de Pastas e Fichas

Nome Empresarial: ELO CONSULTORIA EMPRESARIAL E PRODUCAO DE EVENTOS LTDA

Período da Escrituração: 01/01/2022 a 31/12/2022

CNPJ: 00.714.403/0001-00

SCP:

Registro P030 - Identificação do período e forma de apuração do imposto de renda e da contribuição social sobre o lucro líquido das empresas tributadas pelo lucro presumido

Data Saldo Inicial	Data Saldo Final	Período de apuração
01/07/2022	30/09/2022	T03 - Terceiro Trimestre

Registro P150 - Demonstração do Resultado

Código	Descrição	Tipo	Nível	Natureza da Conta	Código conta superior	Valor	D/C
3.01.01.07.01.26	(-) Provisões para Férias	A	6	04 - Contas de resultado	3.01.01.07.01	0,00	C
3.01.01.07.01.27	(-) Provisões para 13º Salário de Empregados	A	6	04 - Contas de resultado	3.01.01.07.01	0,00	C
3.01.01.07.01.28	(-) Provisão para Perda de Estoque	A	6	04 - Contas de resultado	3.01.01.07.01	0,00	C
3.01.01.07.01.29	(-) Demais Provisões	A	6	04 - Contas de resultado	3.01.01.07.01	0,00	C
3.01.01.07.01.30	(-) Gratificações a Administradores	A	6	04 - Contas de resultado	3.01.01.07.01	0,00	C
3.01.01.07.01.31	(-) Royalties e Assistência Técnica - no PAÍS	A	6	04 - Contas de resultado	3.01.01.07.01	0,00	C
3.01.01.07.01.32	(-) Royalties e Assistência Técnica - no EXTERIOR	A	6	04 - Contas de resultado	3.01.01.07.01	0,00	C
3.01.01.07.01.33	(-) Assistência Médica, Odontológica e Farmacêutica a Empregados	A	6	04 - Contas de resultado	3.01.01.07.01	0,00	C
3.01.01.07.01.34	(-) Pesquisas Científicas e Tecnológicas	A	6	04 - Contas de resultado	3.01.01.07.01	0,00	C
3.01.01.07.01.35	(-) Bens de Pequeno Valor Unitário ou de Vida Útil de até um Ano Deduzidos como Despesa	A	6	04 - Contas de resultado	3.01.01.07.01	0,00	C

Relatório de Impressão de Pastas e Fichas

Nome Empresarial: ELO CONSULTORIA EMPRESARIAL E PRODUCAO DE EVENTOS LTDA

Período da Escrituração: 01/01/2022 a 31/12/2022

CNPJ: 00.714.403/0001-00

SCP:

Registro P030 - Identificação do período e forma de apuração do imposto de renda e da contribuição social sobre o lucro líquido das empresas tributadas pelo lucro presumido

Data Saldo Inicial	Data Saldo Final	Período de apuração
01/07/2022	30/09/2022	T03 - Terceiro Trimestre

Registro P150 - Demonstração do Resultado

Código	Descrição	Tipo	Nível	Natureza da Conta	Código conta superior	Valor	D/C
3.01.01.07.01.36	(-) Despesas com Energia Elétrica	A	6	04 - Contas de resultado	3.01.01.07.01	313,47	D
3.01.01.07.01.37	(-) Despesas com Água e Esgoto	A	6	04 - Contas de resultado	3.01.01.07.01	0,00	C
3.01.01.07.01.38	(-) Despesas com Telefone e Internet	A	6	04 - Contas de resultado	3.01.01.07.01	2.749,16	D
3.01.01.07.01.39	(-) Despesas com Correios e Malotes	A	6	04 - Contas de resultado	3.01.01.07.01	0,00	C
3.01.01.07.01.40	(-) Despesas com Seguros	A	6	04 - Contas de resultado	3.01.01.07.01	631,68	D
3.01.01.07.01.41	(-) Benefícios Previdenciários a Empregados	A	6	04 - Contas de resultado	3.01.01.07.01	0,00	C
3.01.01.07.01.42	(-) Fundo de Aposentadora Individual - FAPI	A	6	04 - Contas de resultado	3.01.01.07.01	0,00	C
3.01.01.07.01.43	(-) Planos de Poupança e Investimento - PAIT	A	6	04 - Contas de resultado	3.01.01.07.01	0,00	C
3.01.01.07.01.44	(-) Pesquisa e Desenvolvimento Abrangidas no Programa Rota 2030	A	6	04 - Contas de resultado	3.01.01.07.01	0,00	C
3.01.01.09	OUTRAS DESPESAS OPERACIONAIS	S	4	04 - Contas de resultado	3.01.01	7.078,19	D

Relatório de Impressão de Pastas e Fichas

Nome Empresarial: ELO CONSULTORIA EMPRESARIAL E PRODUCAO DE EVENTOS LTDA

Período da Escrituração: 01/01/2022 a 31/12/2022

CNPJ: 00.714.403/0001-00

SCP:

Registro P030 - Identificação do período e forma de apuração do imposto de renda e da contribuição social sobre o lucro líquido das empresas tributadas pelo lucro presumido

Data Saldo Inicial	Data Saldo Final	Período de apuração
01/07/2022	30/09/2022	T03 - Terceiro Trimestre

Registro P150 - Demonstração do Resultado

Código	Descrição	Tipo	Nível	Natureza da Conta	Código conta superior	Valor	D/C
3.01.01.09.01	OUTRAS DESPESAS OPERACIONAIS DAS ATIVIDADES EM GERAL	S	5	04 - Contas de resultado	3.01.01.09	7.078,19	D
3.01.01.09.01.01	(-) Variações Cambiais Passivas	A	6	04 - Contas de resultado	3.01.01.09.01	0,00	C
3.01.01.09.01.02	(-) Perdas Incorridas no Mercado de Renda Variável, exceto Day-Trade	A	6	04 - Contas de resultado	3.01.01.09.01	0,00	C
3.01.01.09.01.03	(-) Perdas em Operações Day-Trade	A	6	04 - Contas de resultado	3.01.01.09.01	0,00	C
3.01.01.09.01.04	(-) Despesas de Juros sobre o Capital Próprio	A	6	04 - Contas de resultado	3.01.01.09.01	0,00	C
3.01.01.09.01.05	(-) Despesas de Remuneração de Debêntures	A	6	04 - Contas de resultado	3.01.01.09.01	0,00	C
3.01.01.09.01.06	(-) Juros com Empréstimos de Pessoas Vinculadas ou Situadas em País com Tributação favorecida	A	6	04 - Contas de resultado	3.01.01.09.01	0,00	C
3.01.01.09.01.07	(-) Despesas Financeiras Relativas à Arrendamento Mercantil Financeiro	A	6	04 - Contas de resultado	3.01.01.09.01	0,00	C
3.01.01.09.01.08	(-) Outras Despesas Financeiras	A	6	04 - Contas de resultado	3.01.01.09.01	7.078,19	D
3.01.01.09.01.09	(-) Resultados Negativos em Participações Societárias Avaliadas pelo Método de Equivalência Patrimonial	A	6	04 - Contas de resultado	3.01.01.09.01	0,00	C

Relatório de Impressão de Pastas e Fichas

Nome Empresarial: ELO CONSULTORIA EMPRESARIAL E PRODUCAO DE EVENTOS LTDA

Período da Escrituração: 01/01/2022 a 31/12/2022

CNPJ: 00.714.403/0001-00

SCP:

Registro P030 - Identificação do período e forma de apuração do imposto de renda e da contribuição social sobre o lucro líquido das empresas tributadas pelo lucro presumido

Data Saldo Inicial	Data Saldo Final	Período de apuração
01/07/2022	30/09/2022	T03 - Terceiro Trimestre

Registro P150 - Demonstração do Resultado

Código	Descrição	Tipo	Nível	Natureza da Conta	Código conta superior	Valor	D/C
3.01.01.09.01.10	(-) Resultados Negativos em SCP Avaliadas pelo Método de Equivalência Patrimonial	A	6	04 - Contas de resultado	3.01.01.09.01	0,00	C
3.01.01.09.01.11	(-) Perdas em Operações Realizadas no Exterior	A	6	04 - Contas de resultado	3.01.01.09.01	0,00	C
3.01.01.09.01.12	(-) Perdas Estimadas Decorrentes de Teste de Recuperabilidade (Impairment)	A	6	04 - Contas de resultado	3.01.01.09.01	0,00	C
3.01.01.09.01.13	(-) Despesas de Reclassificação de Ajustes de Avaliação Patrimonial	A	6	04 - Contas de resultado	3.01.01.09.01	0,00	C
3.01.01.09.01.14	(-) Despesas de Reclassificação de Ajustes de Avaliação Patrimonial - Reflexo	A	6	04 - Contas de resultado	3.01.01.09.01	0,00	C
3.01.01.09.01.15	(-) Despesas Financeiras Decorrentes dos Ajustes ao Valor Presente	A	6	04 - Contas de resultado	3.01.01.09.01	0,00	C
3.01.01.09.01.16	(-) Encargos de Depreciação de Bens Objeto de Leasing Financeiro	A	6	04 - Contas de resultado	3.01.01.09.01	0,00	C
3.01.01.09.01.17	(-) Encargos de Amortização de Mais - Valia	A	6	04 - Contas de resultado	3.01.01.09.01	0,00	C
3.01.01.09.01.18	(-) Aluguéis de Bens Imóveis- Locador Parte Relacionada	A	6	04 - Contas de resultado	3.01.01.09.01	0,00	C
3.01.01.09.01.19	(-) Aluguéis de Bens Imóveis Locador Parte Não Relacionada	A	6	04 - Contas de resultado	3.01.01.09.01	0,00	C

Relatório de Impressão de Pastas e Fichas

Nome Empresarial: ELO CONSULTORIA EMPRESARIAL E PRODUCAO DE EVENTOS LTDA

Período da Escrituração: 01/01/2022 a 31/12/2022

CNPJ: 00.714.403/0001-00

SCP:

Registro P030 - Identificação do período e forma de apuração do imposto de renda e da contribuição social sobre o lucro líquido das empresas tributadas pelo lucro presumido

Data Saldo Inicial	Data Saldo Final	Período de apuração
01/07/2022	30/09/2022	T03 - Terceiro Trimestre

Registro P150 - Demonstração do Resultado

Código	Descrição	Tipo	Nível	Natureza da Conta	Código conta superior	Valor	D/C
3.01.01.09.01.20	(-) Despesas com Empréstimos de Valores Mobiliários	A	6	04 - Contas de resultado	3.01.01.09.01	0,00	C
3.01.01.09.01.21	(-) Despesas com Corretagem e Emolumentos	A	6	04 - Contas de resultado	3.01.01.09.01	0,00	C
3.01.01.09.01.22	(-) Despesas com Deságio na Cessão de Títulos	A	6	04 - Contas de resultado	3.01.01.09.01	0,00	C
3.01.01.09.01.23	(-) Despesas Incorridas em Operações de Mútuo Parte Relacionada	A	6	04 - Contas de resultado	3.01.01.09.01	0,00	C
3.01.01.09.01.24	(-) Despesas Incorridas em Operações de Mútuo Parte Não Relacionada	A	6	04 - Contas de resultado	3.01.01.09.01	0,00	C
3.01.01.09.01.25	(-) Despesas Incorridas em Outros Passivos Financeiros Mensurados Pelo Custo Amortizado	A	6	04 - Contas de resultado	3.01.01.09.01	0,00	C
3.01.01.09.01.26	(-) Perda de Ajuste a Valor Justo - Instrumentos Financeiros para Negociação - Não Hedge - Valor Justo pelo Resultado	A	6	04 - Contas de resultado	3.01.01.09.01	0,00	C
3.01.01.09.01.27	(-) Perda de Ajuste a Valor Justo - Instrumentos Financeiros Disponíveis para Venda - Reclassificação de Ajustes de Avaliação Patrimonial	A	6	04 - Contas de resultado	3.01.01.09.01	0,00	C
3.01.01.09.01.28	(-) Perda de Ajuste a Valor Justo - Instrumentos Financeiros de Hedge de Valor Justo	A	6	04 - Contas de resultado	3.01.01.09.01	0,00	C
3.01.01.09.01.29	(-) Perda de Ajuste a Valor Justo - Instrumentos Financeiros de Hedge - Reclassificação de Ajustes de Avaliação Patrimonial	A	6	04 - Contas de resultado	3.01.01.09.01	0,00	C

Relatório de Impressão de Pastas e Fichas

Nome Empresarial: ELO CONSULTORIA EMPRESARIAL E PRODUCAO DE EVENTOS LTDA

Período da Escrituração: 01/01/2022 a 31/12/2022

CNPJ: 00.714.403/0001-00

SCP:

Registro P030 - Identificação do período e forma de apuração do imposto de renda e da contribuição social sobre o lucro líquido das empresas tributadas pelo lucro presumido

Data Saldo Inicial	Data Saldo Final	Período de apuração
01/07/2022	30/09/2022	T03 - Terceiro Trimestre

Registro P150 - Demonstração do Resultado

Código	Descrição	Tipo	Nível	Natureza da Conta	Código conta superior	Valor	D/C
3.01.01.09.01.30	(-) Perda de Ajuste a Valor Justo - Item Objeto de Hedge de Valor Justo	A	6	04 - Contas de resultado	3.01.01.09.01	0,00	C
3.01.01.09.01.31	(-) Perda de Ajuste a Valor Justo - Propriedade para Investimento	A	6	04 - Contas de resultado	3.01.01.09.01	0,00	C
3.01.01.09.01.32	(-) Perda de Ajuste a Valor Justo - Ativo Biológico Consumível	A	6	04 - Contas de resultado	3.01.01.09.01	0,00	C
3.01.01.09.01.33	(-) Perda de Ajuste a Valor Justo - Ativo Biológico de Produção	A	6	04 - Contas de resultado	3.01.01.09.01	0,00	C
3.01.01.09.01.34	(-) Perda de Ajuste a Valor Justo - Ativos Não Circulantes Mantidos para Venda	A	6	04 - Contas de resultado	3.01.01.09.01	0,00	C
3.01.01.09.01.35	(-) Perda de Ajuste a Valor Justo - Subscrição de Capital com demais Bens	A	6	04 - Contas de resultado	3.01.01.09.01	0,00	C
3.01.01.09.01.36	(-) Perda de Ajuste a Valor Justo - Subscrição de Capital com Participação Societária	A	6	04 - Contas de resultado	3.01.01.09.01	0,00	C
3.01.01.09.01.37	(-) Perda de Ajuste a Valor Justo - Aquisição de Participação Societária em Estágios	A	6	04 - Contas de resultado	3.01.01.09.01	0,00	C
3.01.01.09.01.38	(-) Perda de Ajuste a Valor Justo - Decorrente de Permuta de Ativos ou Passivos	A	6	04 - Contas de resultado	3.01.01.09.01	0,00	C
3.01.01.09.01.39	(-) Perda de Ajuste a Valor Justo - Outras Operações	A	6	04 - Contas de resultado	3.01.01.09.01	0,00	C

Relatório de Impressão de Pastas e Fichas

Nome Empresarial: ELO CONSULTORIA EMPRESARIAL E PRODUCAO DE EVENTOS LTDA

Período da Escrituração: 01/01/2022 a 31/12/2022

CNPJ: 00.714.403/0001-00

SCP:

Registro P030 - Identificação do período e forma de apuração do imposto de renda e da contribuição social sobre o lucro líquido das empresas tributadas pelo lucro presumido

Data Saldo Inicial	Data Saldo Final	Período de apuração
01/07/2022	30/09/2022	T03 - Terceiro Trimestre

Registro P150 - Demonstração do Resultado

Código	Descrição	Tipo	Nível	Natureza da Conta	Código conta superior	Valor	D/C
3.01.01.09.01.99	(-) Outras Despesas Operacionais	A	6	04 - Contas de resultado	3.01.01.09.01	0,00	C
3.01.01.11	OUTRAS RECEITAS, OUTRAS DESPESAS E RESULTADO DE OPERAÇÕES DESCONTINUADAS	S	4	04 - Contas de resultado	3.01.01	0,00	C
3.01.01.11.01	OUTRAS RECEITAS, OUTRAS DESPESAS E RESULTADO DE OPERAÇÕES DESCONTINUADAS DAS ATIVIDADES EM GERAL	S	5	04 - Contas de resultado	3.01.01.11	0,00	C
3.01.01.11.01.01	Receitas na Alienação de Participações Integrantes do Ativo Circulante ou do Ativo Realizável a Longo Prazo	A	6	04 - Contas de resultado	3.01.01.11.01	0,00	C
3.01.01.11.01.02	Receitas de Alienações de Bens e Direitos do Ativo Não Circulante Investimentos, Imobilizado e Intangível	A	6	04 - Contas de resultado	3.01.01.11.01	0,00	C
3.01.01.11.01.03	Ganhos de Capital por Variação Percentual em Participação Societária Avaliada pelo Patrimônio Líquido	A	6	04 - Contas de resultado	3.01.01.11.01	0,00	C
3.01.01.11.01.04	(-) Valor Contábil de Participações Integrantes do Ativo Circulante ou do Ativo Realizável a Longo Prazo Alienadas	A	6	04 - Contas de resultado	3.01.01.11.01	0,00	C
3.01.01.11.01.05	(-) Valor Contábil dos Bens e Direitos do Ativo Não Circulante Investimentos, Intangível e Imobilizado Alienados	A	6	04 - Contas de resultado	3.01.01.11.01	0,00	C
3.01.01.11.01.06	(-) Perdas de Capital por Variação Percentual em Participação Societária Avaliada pelo Patrimônio Líquido	A	6	04 - Contas de resultado	3.01.01.11.01	0,00	C
3.01.01.11.01.07	Receitas de Operações Descontinuadas	A	6	04 - Contas de resultado	3.01.01.11.01	0,00	C

Relatório de Impressão de Pastas e Fichas

Nome Empresarial: ELO CONSULTORIA EMPRESARIAL E PRODUCAO DE EVENTOS LTDA

Período da Escrituração: 01/01/2022 a 31/12/2022

CNPJ: 00.714.403/0001-00

SCP:

Registro P030 - Identificação do período e forma de apuração do imposto de renda e da contribuição social sobre o lucro líquido das empresas tributadas pelo lucro presumido

Data Saldo Inicial	Data Saldo Final	Período de apuração
01/07/2022	30/09/2022	T03 - Terceiro Trimestre

Registro P150 - Demonstração do Resultado

Código	Descrição	Tipo	Nível	Natureza da Conta	Código conta superior	Valor	D/C
3.01.01.11.01.08	(-) Despesas de Operações Descontinuadas	A	6	04 - Contas de resultado	3.01.01.11.01	0,00	C
3.01.05	PARTICIPAÇÕES	S	3	04 - Contas de resultado	3.01	0,00	C
3.01.05.01	PARTICIPAÇÕES NOS LUCROS	S	4	04 - Contas de resultado	3.01.05	0,00	C
3.01.05.01.01	PARTICIPAÇÕES DE EMPREGADOS	S	5	04 - Contas de resultado	3.01.05.01	0,00	C
3.01.05.01.01.01	(-) Participações de Empregados	A	6	04 - Contas de resultado	3.01.05.01.01	0,00	C
3.01.05.01.01.02	(-) Contribuições para Assistência ou Previdência de Empregados	A	6	04 - Contas de resultado	3.01.05.01.01	0,00	C
3.01.05.01.01.98	(-) Outras Participações de Empregados	A	6	04 - Contas de resultado	3.01.05.01.01	0,00	C
3.01.05.01.03	OUTRAS PARTICIPAÇÕES	S	5	04 - Contas de resultado	3.01.05.01	0,00	C
3.01.05.01.03.01	(-) Participações de Administradores e Partes Beneficiárias	A	6	04 - Contas de resultado	3.01.05.01.03	0,00	C
3.01.05.01.03.02	(-) Participações de Debêntures	A	6	04 - Contas de resultado	3.01.05.01.03	0,00	C

Relatório de Impressão de Pastas e Fichas

Nome Empresarial: ELO CONSULTORIA EMPRESARIAL E PRODUCAO DE EVENTOS LTDA

Período da Escrituração: 01/01/2022 a 31/12/2022

CNPJ: 00.714.403/0001-00

SCP:

Registro P030 - Identificação do período e forma de apuração do imposto de renda e da contribuição social sobre o lucro líquido das empresas tributadas pelo lucro presumido

Data Saldo Inicial	Data Saldo Final	Período de apuração
01/07/2022	30/09/2022	T03 - Terceiro Trimestre

Registro P150 - Demonstração do Resultado

Código	Descrição	Tipo	Nível	Natureza da Conta	Código conta superior	Valor	D/C
3.01.05.01.03.98	(-) Outras Participações	A	6	04 - Contas de resultado	3.01.05.01.03	0,00	C
3.02	PROVISÃO PARA CSLL E IRPJ	S	2	04 - Contas de resultado	3	110.661,81	D
3.02.01	PROVISÃO PARA CSLL E IRPJ	S	3	04 - Contas de resultado	3.02	110.661,81	D
3.02.01.01	PROVISÃO PARA CSLL E IRPJ	S	4	04 - Contas de resultado	3.02.01	110.661,81	D
3.02.01.01.01	PROVISÃO PARA CSLL E IRPJ	S	5	04 - Contas de resultado	3.02.01.01	110.661,81	D
3.02.01.01.01.01	(-) Provisão para Contribuição Social sobre o Lucro Líquido (Atividade Geral)	A	6	04 - Contas de resultado	3.02.01.01.01	30.881,09	D
3.02.01.01.01.02	(-) Provisão para Imposto de Renda - Pessoa Jurídica (Atividade Geral e Rural)	A	6	04 - Contas de resultado	3.02.01.01.01	79.780,72	D
3.02.01.01.01.11	(-) Provisão para Contribuição Social sobre o Lucro Líquido - Lucros Diferidos (Atividade Geral)	A	6	04 - Contas de resultado	3.02.01.01.01	0,00	C
3.02.01.01.01.12	(-) Provisão para Imposto de Renda - Pessoa Jurídica - Lucros Diferidos (Atividade Geral e Rural)	A	6	04 - Contas de resultado	3.02.01.01.01	0,00	C

Data Saldo Inicial	Data Saldo Final	Período de apuração
01/10/2022	31/12/2022	T04 - Quarto Trimestre

Relatório de Impressão de Pastas e Fichas

Nome Empresarial: ELO CONSULTORIA EMPRESARIAL E PRODUCAO DE EVENTOS LTDA

Período da Escrituração: 01/01/2022 a 31/12/2022

CNPJ: 00.714.403/0001-00

SCP:

Registro P030 - Identificação do período e forma de apuração do imposto de renda e da contribuição social sobre o lucro líquido das empresas tributadas pelo lucro presumido

Data Saldo Inicial	Data Saldo Final	Período de apuração
01/10/2022	31/12/2022	T04 - Quarto Trimestre

Registro P150 - Demonstração do Resultado

Código	Descrição	Tipo	Nível	Natureza da Conta	Código conta superior	Valor	D/C
3	RESULTADO LÍQUIDO DO PERÍODO	S	1	04 - Contas de resultado		393.390,66	C
3.01	RESULTADO LÍQUIDO DO PERÍODO ANTES DO IRPJ E DA CSLL - ATIVIDADE GERAL	S	2	04 - Contas de resultado	3	537.936,78	C
3.01.01	RESULTADO OPERACIONAL	S	3	04 - Contas de resultado	3.01	537.936,78	C
3.01.01.01	RECEITA LIQUIDA	S	4	04 - Contas de resultado	3.01.01	1.305.508,17	C
3.01.01.01.01	RECEITA BRUTA	S	5	04 - Contas de resultado	3.01.01.01	1.383.696,00	C
3.01.01.01.01.01	Receita de Exportação Direta de Mercadorias e Produtos	A	6	04 - Contas de resultado	3.01.01.01.01	0,00	C
3.01.01.01.01.02	Receita de Vendas de Mercadorias e Produtos a Comercial Exportadora com Fim Específico de Exportação	A	6	04 - Contas de resultado	3.01.01.01.01	0,00	C
3.01.01.01.01.03	Receita de Exportação de Serviços	A	6	04 - Contas de resultado	3.01.01.01.01	0,00	C
3.01.01.01.01.04	Receita da Venda de Produtos de Fabricação Própria no Mercado Interno	A	6	04 - Contas de resultado	3.01.01.01.01	0,00	C
3.01.01.01.01.05	Receita da Revenda de Mercadorias no Mercado Interno	A	6	04 - Contas de resultado	3.01.01.01.01	0,00	C

Relatório de Impressão de Pastas e Fichas

Nome Empresarial: ELO CONSULTORIA EMPRESARIAL E PRODUCAO DE EVENTOS LTDA

Período da Escrituração: 01/01/2022 a 31/12/2022

CNPJ: 00.714.403/0001-00

SCP:

Registro P030 - Identificação do período e forma de apuração do imposto de renda e da contribuição social sobre o lucro líquido das empresas tributadas pelo lucro presumido

Data Saldo Inicial	Data Saldo Final	Período de apuração
01/10/2022	31/12/2022	T04 - Quarto Trimestre

Registro P150 - Demonstração do Resultado

Código	Descrição	Tipo	Nível	Natureza da Conta	Código conta superior	Valor	D/C
3.01.01.01.01.06	Receita da Prestação de Serviços no Mercado Interno	A	6	04 - Contas de resultado	3.01.01.01.01	1.383,69 6,00	C
3.01.01.01.01.07	Receita da Venda de Unidades Imobiliárias	A	6	04 - Contas de resultado	3.01.01.01.01	0,00	C
3.01.01.01.01.08	Receita da Locação de Bens Móveis e Imóveis	A	6	04 - Contas de resultado	3.01.01.01.01	0,00	C
3.01.01.01.01.20	Receita de Contrato de Construção	A	6	04 - Contas de resultado	3.01.01.01.01	0,00	C
3.01.01.01.01.25	Receita de Direito de Exploração Serviço Público	A	6	04 - Contas de resultado	3.01.01.01.01	0,00	C
3.01.01.01.01.30	Receita de Securitização de Créditos	A	6	04 - Contas de resultado	3.01.01.01.01	0,00	C
3.01.01.01.01.98	Outras Receitas da Atividade Geral	A	6	04 - Contas de resultado	3.01.01.01.01	0,00	C
3.01.01.01.02	DEDUÇÕES DA RECEITA BRUTA	S	5	04 - Contas de resultado	3.01.01.01	78.187,8 3	D
3.01.01.01.02.01	(-) Vendas Canceladas e Devoluções de Vendas	A	6	04 - Contas de resultado	3.01.01.01.02	0,00	C
3.01.01.01.02.02	(-) Descontos Incondicionais e Abatimentos	A	6	04 - Contas de resultado	3.01.01.01.02	0,00	C

Relatório de Impressão de Pastas e Fichas

Nome Empresarial: ELO CONSULTORIA EMPRESARIAL E PRODUCAO DE EVENTOS LTDA

Período da Escrituração: 01/01/2022 a 31/12/2022

CNPJ: 00.714.403/0001-00

SCP:

Registro P030 - Identificação do período e forma de apuração do imposto de renda e da contribuição social sobre o lucro líquido das empresas tributadas pelo lucro presumido

Data Saldo Inicial	Data Saldo Final	Período de apuração
01/10/2022	31/12/2022	T04 - Quarto Trimestre

Registro P150 - Demonstração do Resultado

Código	Descrição	Tipo	Nível	Natureza da Conta	Código conta superior	Valor	D/C
3.01.01.01.02.03	(-) ICMS	A	6	04 - Contas de resultado	3.01.01.01.02	0,00	C
3.01.01.01.02.04	(-) COFINS Sobre Receita Bruta	A	6	04 - Contas de resultado	3.01.01.01.02	41.510,8 ₉	D
3.01.01.01.02.05	(-) PIS/PASEP Sobre Receita Bruta	A	6	04 - Contas de resultado	3.01.01.01.02	8.994,02	D
3.01.01.01.02.06	(-) ISS	A	6	04 - Contas de resultado	3.01.01.01.02	27.682,9 ₂	D
3.01.01.01.02.09	(-) Demais Impostos e Contribuições Incidentes sobre Vendas e Serviços	A	6	04 - Contas de resultado	3.01.01.01.02	0,00	C
3.01.01.01.02.10	(-) Ajuste a Valor Presente sobre Receita Bruta	A	6	04 - Contas de resultado	3.01.01.01.02	0,00	C
3.01.01.01.02.60	(-) CPC 47 - Modificações Contratuais	A	6	04 - Contas de resultado	3.01.01.01.02	0,00	C
3.01.01.01.02.62	(-) CPC 47 - Reconhecimento de Passivos de Contrato - Garantias	A	6	04 - Contas de resultado	3.01.01.01.02	0,00	C
3.01.01.01.02.64	(-) CPC 47 - Reconhecimento de Passivos de Contrato - Direitos Não Exercidos	A	6	04 - Contas de resultado	3.01.01.01.02	0,00	C
3.01.01.01.02.66	(-) CPC 47 - Reconhecimento de Passivos de Contrato - Serviços de Custódia - Vendas para Entrega Futura	A	6	04 - Contas de resultado	3.01.01.01.02	0,00	C

Relatório de Impressão de Pastas e Fichas

Nome Empresarial: ELO CONSULTORIA EMPRESARIAL E PRODUCAO DE EVENTOS LTDA

Período da Escrituração: 01/01/2022 a 31/12/2022

CNPJ: 00.714.403/0001-00

SCP:

Registro P030 - Identificação do período e forma de apuração do imposto de renda e da contribuição social sobre o lucro líquido das empresas tributadas pelo lucro presumido

Data Saldo Inicial	Data Saldo Final	Período de apuração
01/10/2022	31/12/2022	T04 - Quarto Trimestre

Registro P150 - Demonstração do Resultado

Código	Descrição	Tipo	Nível	Natureza da Conta	Código conta superior	Valor	D/C
3.01.01.01.02.68	(-) CPC 47 - Preço de Transação - Contraprestações Variáveis	A	6	04 - Contas de resultado	3.01.01.01.02	0,00	C
3.01.01.01.02.70	(-) CPC 47 - Preço de Transação - Reavaliações de Contraprestação Variável	A	6	04 - Contas de resultado	3.01.01.01.02	0,00	C
3.01.01.01.02.72	(-) CPC 47 - Preço de Transação - Contraprestações Pagas ou a Pagar	A	6	04 - Contas de resultado	3.01.01.01.02	0,00	C
3.01.01.01.02.74	(-) CPC 47 - Preço de Transação - Obrigações de Desempenho	A	6	04 - Contas de resultado	3.01.01.01.02	0,00	C
3.01.01.01.02.76	(-) CPC 47 - Critérios Divergentes da Legislação Tributária - Não Recebimento de Contraprestação	A	6	04 - Contas de resultado	3.01.01.01.02	0,00	C
3.01.01.01.02.78	(-) CPC 47 - Critérios Divergentes da Legislação Tributária - Passivo de Contrato - Direito à Devolução	A	6	04 - Contas de resultado	3.01.01.01.02	0,00	C
3.01.01.01.02.80	(-) CPC 47 - Critérios Divergentes da Legislação Tributária - Passivo de Contrato - Direito de Aquisição Opcional	A	6	04 - Contas de resultado	3.01.01.01.02	0,00	C
3.01.01.03	CUSTO DOS BENS E SERVIÇOS	S	4	04 - Contas de resultado	3.01.01	587.929,15	D
3.01.01.03.01	CUSTO DOS BENS E SERVIÇOS VENDIDOS DAS ATIVIDADES EM GERAL	S	5	04 - Contas de resultado	3.01.01.03	587.929,15	D
3.01.01.03.01.01	(-) Custo dos Produtos de Fabricação Própria Vendidos	A	6	04 - Contas de resultado	3.01.01.03.01	0,00	C

Relatório de Impressão de Pastas e Fichas

Nome Empresarial: ELO CONSULTORIA EMPRESARIAL E PRODUCAO DE EVENTOS LTDA

Período da Escrituração: 01/01/2022 a 31/12/2022

CNPJ: 00.714.403/0001-00

SCP:

Registro P030 - Identificação do período e forma de apuração do imposto de renda e da contribuição social sobre o lucro líquido das empresas tributadas pelo lucro presumido

Data Saldo Inicial	Data Saldo Final	Período de apuração
01/10/2022	31/12/2022	T04 - Quarto Trimestre

Registro P150 - Demonstração do Resultado

Código	Descrição	Tipo	Nível	Natureza da Conta	Código conta superior	Valor	D/C
3.01.01.03.01.02	(-) Custo das Mercadorias Revendidas	A	6	04 - Contas de resultado	3.01.01.03.01	0,00	C
3.01.01.03.01.03	(-) Custo dos Serviços Prestados	A	6	04 - Contas de resultado	3.01.01.03.01	587.929,15	D
3.01.01.03.01.04	(-) Custo das Unidades Imobiliárias Vendidas	A	6	04 - Contas de resultado	3.01.01.03.01	0,00	C
3.01.01.03.01.10	(-) Custo dos Bens Arrendados	A	6	04 - Contas de resultado	3.01.01.03.01	0,00	C
3.01.01.03.01.20	(-) Custo de Construção	A	6	04 - Contas de resultado	3.01.01.03.01	0,00	C
3.01.01.03.01.30	(-) Custo de Operação de Securitização	A	6	04 - Contas de resultado	3.01.01.03.01	0,00	C
3.01.01.05	OUTRAS RECEITAS OPERACIONAIS	S	4	04 - Contas de resultado	3.01.01	2.636,36	C
3.01.01.05.01	OUTRAS RECEITAS OPERACIONAIS DAS ATIVIDADES EM GERAL	S	5	04 - Contas de resultado	3.01.01.05	2.636,36	C
3.01.01.05.01.01	Variações Cambiais Ativas	A	6	04 - Contas de resultado	3.01.01.05.01	0,00	C
3.01.01.05.01.02	Ganhos Auferidos no Mercado de Renda Variável, exceto Day-Trade	A	6	04 - Contas de resultado	3.01.01.05.01	0,00	C

Relatório de Impressão de Pastas e Fichas

Nome Empresarial: ELO CONSULTORIA EMPRESARIAL E PRODUCAO DE EVENTOS LTDA

Período da Escrituração: 01/01/2022 a 31/12/2022

CNPJ: 00.714.403/0001-00

SCP:

Registro P030 - Identificação do período e forma de apuração do imposto de renda e da contribuição social sobre o lucro líquido das empresas tributadas pelo lucro presumido

Data Saldo Inicial	Data Saldo Final	Período de apuração
01/10/2022	31/12/2022	T04 - Quarto Trimestre

Registro P150 - Demonstração do Resultado

Código	Descrição	Tipo	Nível	Natureza da Conta	Código conta superior	Valor	D/C
3.01.01.05.01.03	Ganhos em Operações Day-Trade	A	6	04 - Contas de resultado	3.01.01.05.01	0,00	C
3.01.01.05.01.04	Receitas de Juros sobre o Capital Próprio	A	6	04 - Contas de resultado	3.01.01.05.01	0,00	C
3.01.01.05.01.05	Outras Receitas Financeiras	A	6	04 - Contas de resultado	3.01.01.05.01	2.636,36	C
3.01.01.05.01.06	Resultados Positivos em Participações Societárias Avaliadas pelo Método de Equivalência Patrimonial	A	6	04 - Contas de resultado	3.01.01.05.01	0,00	C
3.01.01.05.01.07	Resultados Positivos em SCP Avaliadas pelo Método de Equivalência Patrimonial	A	6	04 - Contas de resultado	3.01.01.05.01	0,00	C
3.01.01.05.01.08	Rendimentos e Ganhos de Capital Auferidos no Exterior	A	6	04 - Contas de resultado	3.01.01.05.01	0,00	C
3.01.01.05.01.09	Reversão das Perdas Estimadas Decorrentes de Teste de Recuperabilidade (Impairment)	A	6	04 - Contas de resultado	3.01.01.05.01	0,00	C
3.01.01.05.01.10	Reversão dos Saldos das Provisões	A	6	04 - Contas de resultado	3.01.01.05.01	0,00	C
3.01.01.05.01.11	Prêmios Recebidos na Emissão de Debêntures	A	6	04 - Contas de resultado	3.01.01.05.01	0,00	C
3.01.01.05.01.12	Doações e Subvenções para Custeio ou Operações	A	6	04 - Contas de resultado	3.01.01.05.01	0,00	C

Relatório de Impressão de Pastas e Fichas

Nome Empresarial: ELO CONSULTORIA EMPRESARIAL E PRODUCAO DE EVENTOS LTDA

Período da Escrituração: 01/01/2022 a 31/12/2022

CNPJ: 00.714.403/0001-00

SCP:

Registro P030 - Identificação do período e forma de apuração do imposto de renda e da contribuição social sobre o lucro líquido das empresas tributadas pelo lucro presumido

Data Saldo Inicial	Data Saldo Final	Período de apuração
01/10/2022	31/12/2022	T04 - Quarto Trimestre

Registro P150 - Demonstração do Resultado

Código	Descrição	Tipo	Nível	Natureza da Conta	Código conta superior	Valor	D/C
3.01.01.05.01.13	Doações e Subvenções para Investimentos	A	6	04 - Contas de resultado	3.01.01.05.01	0,00	C
3.01.01.05.01.14	Receitas de Reclassificação de Ajustes de Avaliação Patrimonial	A	6	04 - Contas de resultado	3.01.01.05.01	0,00	C
3.01.01.05.01.15	Receitas de Reclassificação de Ajustes de Avaliação Patrimonial - Reflexo	A	6	04 - Contas de resultado	3.01.01.05.01	0,00	C
3.01.01.05.01.16	Receitas Financeiras Decorrentes de Ajustes ao Valor Presente	A	6	04 - Contas de resultado	3.01.01.05.01	0,00	C
3.01.01.05.01.17	Ganho Por Compra Vantajosa em Investimentos	A	6	04 - Contas de resultado	3.01.01.05.01	0,00	C
3.01.01.05.01.18	Amortização de Menos-Valia	A	6	04 - Contas de resultado	3.01.01.05.01	0,00	C
3.01.01.05.01.19	Receita de Aluguel de Bens Imóveis - Atividade Não Principal	A	6	04 - Contas de resultado	3.01.01.05.01	0,00	C
3.01.01.05.01.20	Receita de Aluguel de Bens Móveis - Atividade Não Principal	A	6	04 - Contas de resultado	3.01.01.05.01	0,00	C
3.01.01.05.01.21	Créditos Presumidos de IPI	A	6	04 - Contas de resultado	3.01.01.05.01	0,00	C
3.01.01.05.01.22	Créditos Presumidos de PIS/COFINS	A	6	04 - Contas de resultado	3.01.01.05.01	0,00	C

Relatório de Impressão de Pastas e Fichas

Nome Empresarial: ELO CONSULTORIA EMPRESARIAL E PRODUCAO DE EVENTOS LTDA

Período da Escrituração: 01/01/2022 a 31/12/2022

CNPJ: 00.714.403/0001-00

SCP:

Registro P030 - Identificação do período e forma de apuração do imposto de renda e da contribuição social sobre o lucro líquido das empresas tributadas pelo lucro presumido

Data Saldo Inicial	Data Saldo Final	Período de apuração
01/10/2022	31/12/2022	T04 - Quarto Trimestre

Registro P150 - Demonstração do Resultado

Código	Descrição	Tipo	Nível	Natureza da Conta	Código conta superior	Valor	D/C
3.01.01.05.01.23	Outros Créditos Fiscais Presumidos	A	6	04 - Contas de resultado	3.01.01.05.01	0,00	C
3.01.01.05.01.24	Multas e Outras Vantagens Recebidas	A	6	04 - Contas de resultado	3.01.01.05.01	0,00	C
3.01.01.05.01.25	Lucros e Dividendos Derivados de Participações Societárias Avaliadas pelo Custos de Aquisição	A	6	04 - Contas de resultado	3.01.01.05.01	0,00	C
3.01.01.05.01.26	Receitas com Empréstimos de Valores Mobiliários	A	6	04 - Contas de resultado	3.01.01.05.01	0,00	C
3.01.01.05.01.27	Rendimentos Auferidos em Operações de Mútuo Partes Relacionadas	A	6	04 - Contas de resultado	3.01.01.05.01	0,00	C
3.01.01.05.01.28	Rendimentos Auferidos em Operações de Mútuo Partes Não Relacionadas	A	6	04 - Contas de resultado	3.01.01.05.01	0,00	C
3.01.01.05.01.29	Rendimentos Auferidos com Debêntures - Emitente Partes Relacionadas	A	6	04 - Contas de resultado	3.01.01.05.01	0,00	C
3.01.01.05.01.30	Rendimentos Auferidos com Debêntures - Emitente Partes Não Relacionadas	A	6	04 - Contas de resultado	3.01.01.05.01	0,00	C
3.01.01.05.01.31	Rendimentos Auferidos com Títulos Públicos	A	6	04 - Contas de resultado	3.01.01.05.01	0,00	C
3.01.01.05.01.32	Juros Auferidos com Outros Ativos Financeiros Mensurados Pelo Custo Amortizado	A	6	04 - Contas de resultado	3.01.01.05.01	0,00	C

Relatório de Impressão de Pastas e Fichas

Nome Empresarial: ELO CONSULTORIA EMPRESARIAL E PRODUCAO DE EVENTOS LTDA

Período da Escrituração: 01/01/2022 a 31/12/2022

CNPJ: 00.714.403/0001-00

SCP:

Registro P030 - Identificação do período e forma de apuração do imposto de renda e da contribuição social sobre o lucro líquido das empresas tributadas pelo lucro presumido

Data Saldo Inicial	Data Saldo Final	Período de apuração
01/10/2022	31/12/2022	T04 - Quarto Trimestre

Registro P150 - Demonstração do Resultado

Código	Descrição	Tipo	Nível	Natureza da Conta	Código conta superior	Valor	D/C
3.01.01.05.01.33	Ganho de Ajustes a Valor Justo - Instrumentos Financeiros para Negociação - Não Hedge Valor Justo pelo Resultado (VJPR).	A	6	04 - Contas de resultado	3.01.01.05.01	0,00	C
3.01.01.05.01.34	Ganho de Ajustes a Valor Justo - Instrumentos Financeiros Disponíveis para Venda - Reclassificação de Ajustes de Avaliação Patrimonial	A	6	04 - Contas de resultado	3.01.01.05.01	0,00	C
3.01.01.05.01.35	Ganho de Ajustes a Valor Justo - Instrumentos Financeiros de Hedge de Valor Justo	A	6	04 - Contas de resultado	3.01.01.05.01	0,00	C
3.01.01.05.01.36	Ganho de Ajustes a Valor Justo - Instrumentos Financeiros de Hedge - Reclassificação de Ajustes de Avaliação Patrimonial	A	6	04 - Contas de resultado	3.01.01.05.01	0,00	C
3.01.01.05.01.37	Ganho de Ajustes a Valor Justo - Item Objeto de Hedge de Valor Justo	A	6	04 - Contas de resultado	3.01.01.05.01	0,00	C
3.01.01.05.01.38	Ganho de Ajustes a Valor Justo - Propriedade para Investimento	A	6	04 - Contas de resultado	3.01.01.05.01	0,00	C
3.01.01.05.01.39	Ganho de Ajustes a Valor Justo - Ativo Biológico Consumível	A	6	04 - Contas de resultado	3.01.01.05.01	0,00	C
3.01.01.05.01.40	Ganho de Ajustes a Valor Justo - Ativo Biológico de Produção	A	6	04 - Contas de resultado	3.01.01.05.01	0,00	C
3.01.01.05.01.41	Ganho de Ajustes a Valor Justo - Ativos Não Circulantes Mantidos para Venda	A	6	04 - Contas de resultado	3.01.01.05.01	0,00	C
3.01.01.05.01.42	Ganho de Ajustes a Valor Justo - Subscrição de Capital com demais Bens	A	6	04 - Contas de resultado	3.01.01.05.01	0,00	C

Relatório de Impressão de Pastas e Fichas

Nome Empresarial: ELO CONSULTORIA EMPRESARIAL E PRODUCAO DE EVENTOS LTDA

Período da Escrituração: 01/01/2022 a 31/12/2022

CNPJ: 00.714.403/0001-00

SCP:

Registro P030 - Identificação do período e forma de apuração do imposto de renda e da contribuição social sobre o lucro líquido das empresas tributadas pelo lucro presumido

Data Saldo Inicial	Data Saldo Final	Período de apuração
01/10/2022	31/12/2022	T04 - Quarto Trimestre

Registro P150 - Demonstração do Resultado

Código	Descrição	Tipo	Nível	Natureza da Conta	Código conta superior	Valor	D/C
3.01.01.05.01.43	Ganho de Ajustes a Valor Justo - Subscrição de Capital com Participação Societária	A	6	04 - Contas de resultado	3.01.01.05.01	0,00	C
3.01.01.05.01.44	Ganho de Ajustes a Valor Justo - Aquisição de Participação Societária em Estágios	A	6	04 - Contas de resultado	3.01.01.05.01	0,00	C
3.01.01.05.01.45	Ganho de Ajustes a Valor Justo - Decorrente de Permuta de Ativos ou Passivos	A	6	04 - Contas de resultado	3.01.01.05.01	0,00	C
3.01.01.05.01.46	Ganho de Ajustes a Valor Justo - Outras Operações	A	6	04 - Contas de resultado	3.01.01.05.01	0,00	C
3.01.01.05.01.99	Outras Receitas Operacionais	A	6	04 - Contas de resultado	3.01.01.05.01	0,00	C
3.01.01.07	DESPESAS OPERACIONAIS	S	4	04 - Contas de resultado	3.01.01	173.708,11	D
3.01.01.07.01	DESPESAS OPERACIONAIS DAS ATIVIDADES EM GERAL	S	5	04 - Contas de resultado	3.01.01.07	173.708,11	D
3.01.01.07.01.01	(-) Remuneração a Dirigentes e a Conselho de Administração	A	6	04 - Contas de resultado	3.01.01.07.01	0,00	C
3.01.01.07.01.02	(-) Ordenados, Salários, Gratificações e Outras Remunerações a Empregados	A	6	04 - Contas de resultado	3.01.01.07.01	0,00	C
3.01.01.07.01.03	(-) Outros Gastos com Pessoal	A	6	04 - Contas de resultado	3.01.01.07.01	0,00	C

Relatório de Impressão de Pastas e Fichas

Nome Empresarial: ELO CONSULTORIA EMPRESARIAL E PRODUCAO DE EVENTOS LTDA

Período da Escrituração: 01/01/2022 a 31/12/2022

CNPJ: 00.714.403/0001-00

SCP:

Registro P030 - Identificação do período e forma de apuração do imposto de renda e da contribuição social sobre o lucro líquido das empresas tributadas pelo lucro presumido

Data Saldo Inicial	Data Saldo Final	Período de apuração
01/10/2022	31/12/2022	T04 - Quarto Trimestre

Registro P150 - Demonstração do Resultado

Código	Descrição	Tipo	Nível	Natureza da Conta	Código conta superior	Valor	D/C
3.01.01.07.01.04	(-) Outros Serviços Prestados por Pessoa Física ou Jurídica	A	6	04 - Contas de resultado	3.01.01.07.01	154.862,86	D
3.01.01.07.01.05	(-) Encargos Sociais - Previdência Social	A	6	04 - Contas de resultado	3.01.01.07.01	0,00	C
3.01.01.07.01.06	(-) Encargos Sociais - FGTS	A	6	04 - Contas de resultado	3.01.01.07.01	0,00	C
3.01.01.07.01.07	(-) Encargos Sociais Outros	A	6	04 - Contas de resultado	3.01.01.07.01	0,00	C
3.01.01.07.01.08	(-) Doações e Patrocínios de Caráter Cultural e Artístico (Lei no 8.313/1991)	A	6	04 - Contas de resultado	3.01.01.07.01	0,00	C
3.01.01.07.01.09	(-) Operações de Aquisição de Vale Cultura (Lei no 12.761/2012, art. 10)	A	6	04 - Contas de resultado	3.01.01.07.01	0,00	C
3.01.01.07.01.10	(-) Doações a Instituições de Ensino e Pesquisa (Lei nº 9.249/1995, art.13, § 2º)	A	6	04 - Contas de resultado	3.01.01.07.01	0,00	C
3.01.01.07.01.11	(-) Doações a Entidades Civis	A	6	04 - Contas de resultado	3.01.01.07.01	0,00	C
3.01.01.07.01.12	(-) Outras Contribuições, Doações e Patrocínios	A	6	04 - Contas de resultado	3.01.01.07.01	0,00	C
3.01.01.07.01.13	(-) Alimentação do Trabalhador	A	6	04 - Contas de resultado	3.01.01.07.01	0,00	C

Relatório de Impressão de Pastas e Fichas

Nome Empresarial: ELO CONSULTORIA EMPRESARIAL E PRODUCAO DE EVENTOS LTDA

Período da Escrituração: 01/01/2022 a 31/12/2022

CNPJ: 00.714.403/0001-00

SCP:

Registro P030 - Identificação do período e forma de apuração do imposto de renda e da contribuição social sobre o lucro líquido das empresas tributadas pelo lucro presumido

Data Saldo Inicial	Data Saldo Final	Período de apuração
01/10/2022	31/12/2022	T04 - Quarto Trimestre

Registro P150 - Demonstração do Resultado

Código	Descrição	Tipo	Nível	Natureza da Conta	Código conta superior	Valor	D/C
3.01.01.07.01.14	(-) PIS/PASEP	A	6	04 - Contas de resultado	3.01.01.07.01	0,00	C
3.01.01.07.01.15	(-) COFINS	A	6	04 - Contas de resultado	3.01.01.07.01	0,00	C
3.01.01.07.01.16	(-) Demais Impostos, Taxas e Contribuições, exceto IR e CSLL	A	6	04 - Contas de resultado	3.01.01.07.01	2.016,60	D
3.01.01.07.01.17	(-) Arrendamento Mercantil	A	6	04 - Contas de resultado	3.01.01.07.01	0,00	C
3.01.01.07.01.18	(-) Aluguéis	A	6	04 - Contas de resultado	3.01.01.07.01	0,00	C
3.01.01.07.01.19	(-) Despesas com Veículos e de Conservação de Bens e Instalações	A	6	04 - Contas de resultado	3.01.01.07.01	1.117,57	D
3.01.01.07.01.20	(-) Propaganda, Publicidade e Patrocínio	A	6	04 - Contas de resultado	3.01.01.07.01	0,00	C
3.01.01.07.01.21	(-) Propaganda, Publicidade e Patrocínio de Assoc. Desportivas que Mantenha Equipe de Futebol Profissional	A	6	04 - Contas de resultado	3.01.01.07.01	0,00	C
3.01.01.07.01.22	(-) Multas	A	6	04 - Contas de resultado	3.01.01.07.01	10.401,74	D
3.01.01.07.01.23	(-) Encargos de Depreciação	A	6	04 - Contas de resultado	3.01.01.07.01	0,00	C

Relatório de Impressão de Pastas e Fichas

Nome Empresarial: ELO CONSULTORIA EMPRESARIAL E PRODUCAO DE EVENTOS LTDA

Período da Escrituração: 01/01/2022 a 31/12/2022

CNPJ: 00.714.403/0001-00

SCP:

Registro P030 - Identificação do período e forma de apuração do imposto de renda e da contribuição social sobre o lucro líquido das empresas tributadas pelo lucro presumido

Data Saldo Inicial	Data Saldo Final	Período de apuração
01/10/2022	31/12/2022	T04 - Quarto Trimestre

Registro P150 - Demonstração do Resultado

Código	Descrição	Tipo	Nível	Natureza da Conta	Código conta superior	Valor	D/C
3.01.01.07.01.24	(-) Encargos de Amortização	A	6	04 - Contas de resultado	3.01.01.07.01	0,00	C
3.01.01.07.01.25	(-) Perdas em Operações de Crédito	A	6	04 - Contas de resultado	3.01.01.07.01	0,00	C
3.01.01.07.01.26	(-) Provisões para Férias	A	6	04 - Contas de resultado	3.01.01.07.01	0,00	C
3.01.01.07.01.27	(-) Provisões para 13º Salário de Empregados	A	6	04 - Contas de resultado	3.01.01.07.01	0,00	C
3.01.01.07.01.28	(-) Provisão para Perda de Estoque	A	6	04 - Contas de resultado	3.01.01.07.01	0,00	C
3.01.01.07.01.29	(-) Demais Provisões	A	6	04 - Contas de resultado	3.01.01.07.01	0,00	C
3.01.01.07.01.30	(-) Gratificações a Administradores	A	6	04 - Contas de resultado	3.01.01.07.01	0,00	C
3.01.01.07.01.31	(-) Royalties e Assistência Técnica - no PAÍS	A	6	04 - Contas de resultado	3.01.01.07.01	0,00	C
3.01.01.07.01.32	(-) Royalties e Assistência Técnica - no EXTERIOR	A	6	04 - Contas de resultado	3.01.01.07.01	0,00	C
3.01.01.07.01.33	(-) Assistência Médica, Odontológica e Farmacêutica a Empregados	A	6	04 - Contas de resultado	3.01.01.07.01	0,00	C

Relatório de Impressão de Pastas e Fichas

Nome Empresarial: ELO CONSULTORIA EMPRESARIAL E PRODUCAO DE EVENTOS LTDA

Período da Escrituração: 01/01/2022 a 31/12/2022

CNPJ: 00.714.403/0001-00

SCP:

Registro P030 - Identificação do período e forma de apuração do imposto de renda e da contribuição social sobre o lucro líquido das empresas tributadas pelo lucro presumido

Data Saldo Inicial	Data Saldo Final	Período de apuração
01/10/2022	31/12/2022	T04 - Quarto Trimestre

Registro P150 - Demonstração do Resultado

Código	Descrição	Tipo	Nível	Natureza da Conta	Código conta superior	Valor	D/C
3.01.01.07.01.34	(-) Pesquisas Científicas e Tecnológicas	A	6	04 - Contas de resultado	3.01.01.07.01	0,00	C
3.01.01.07.01.35	(-) Bens de Pequeno Valor Unitário ou de Vida Útil de até um Ano Deduzidos como Despesa	A	6	04 - Contas de resultado	3.01.01.07.01	0,00	C
3.01.01.07.01.36	(-) Despesas com Energia Elétrica	A	6	04 - Contas de resultado	3.01.01.07.01	561,28	D
3.01.01.07.01.37	(-) Despesas com Água e Esgoto	A	6	04 - Contas de resultado	3.01.01.07.01	0,00	C
3.01.01.07.01.38	(-) Despesas com Telefone e Internet	A	6	04 - Contas de resultado	3.01.01.07.01	4.116,38	D
3.01.01.07.01.39	(-) Despesas com Correios e Malotes	A	6	04 - Contas de resultado	3.01.01.07.01	0,00	C
3.01.01.07.01.40	(-) Despesas com Seguros	A	6	04 - Contas de resultado	3.01.01.07.01	631,68	D
3.01.01.07.01.41	(-) Benefícios Previdenciários a Empregados	A	6	04 - Contas de resultado	3.01.01.07.01	0,00	C
3.01.01.07.01.42	(-) Fundo de Aposentadora Individual - FAPI	A	6	04 - Contas de resultado	3.01.01.07.01	0,00	C
3.01.01.07.01.43	(-) Planos de Poupança e Investimento - PAIT	A	6	04 - Contas de resultado	3.01.01.07.01	0,00	C

Relatório de Impressão de Pastas e Fichas

Nome Empresarial: ELO CONSULTORIA EMPRESARIAL E PRODUCAO DE EVENTOS LTDA

Período da Escrituração: 01/01/2022 a 31/12/2022

CNPJ: 00.714.403/0001-00

SCP:

Registro P030 - Identificação do período e forma de apuração do imposto de renda e da contribuição social sobre o lucro líquido das empresas tributadas pelo lucro presumido

Data Saldo Inicial	Data Saldo Final	Período de apuração
01/10/2022	31/12/2022	T04 - Quarto Trimestre

Registro P150 - Demonstração do Resultado

Código	Descrição	Tipo	Nível	Natureza da Conta	Código conta superior	Valor	D/C
3.01.01.07.01.44	(-) Pesquisa e Desenvolvimento Abrangidas no Programa Rota 2030	A	6	04 - Contas de resultado	3.01.01.07.01	0,00	C
3.01.01.09	OUTRAS DESPESAS OPERACIONAIS	S	4	04 - Contas de resultado	3.01.01	8.570,49	D
3.01.01.09.01	OUTRAS DESPESAS OPERACIONAIS DAS ATIVIDADES EM GERAL	S	5	04 - Contas de resultado	3.01.01.09	8.570,49	D
3.01.01.09.01.01	(-) Variações Cambiais Passivas	A	6	04 - Contas de resultado	3.01.01.09.01	0,00	C
3.01.01.09.01.02	(-) Perdas Incorridas no Mercado de Renda Variável, exceto Day-Trade	A	6	04 - Contas de resultado	3.01.01.09.01	0,00	C
3.01.01.09.01.03	(-) Perdas em Operações Day-Trade	A	6	04 - Contas de resultado	3.01.01.09.01	0,00	C
3.01.01.09.01.04	(-) Despesas de Juros sobre o Capital Próprio	A	6	04 - Contas de resultado	3.01.01.09.01	0,00	C
3.01.01.09.01.05	(-) Despesas de Remuneração de Debêntures	A	6	04 - Contas de resultado	3.01.01.09.01	0,00	C
3.01.01.09.01.06	(-) Juros com Empréstimos de Pessoas Vinculadas ou Situadas em País com Tributação favorecida	A	6	04 - Contas de resultado	3.01.01.09.01	0,00	C
3.01.01.09.01.07	(-) Despesas Financeiras Relativas à Arrendamento Mercantil Financeiro	A	6	04 - Contas de resultado	3.01.01.09.01	0,00	C

Relatório de Impressão de Pastas e Fichas

Nome Empresarial: ELO CONSULTORIA EMPRESARIAL E PRODUCAO DE EVENTOS LTDA

Período da Escrituração: 01/01/2022 a 31/12/2022

CNPJ: 00.714.403/0001-00

SCP:

Registro P030 - Identificação do período e forma de apuração do imposto de renda e da contribuição social sobre o lucro líquido das empresas tributadas pelo lucro presumido

Data Saldo Inicial	Data Saldo Final	Período de apuração
01/10/2022	31/12/2022	T04 - Quarto Trimestre

Registro P150 - Demonstração do Resultado

Código	Descrição	Tipo	Nível	Natureza da Conta	Código conta superior	Valor	D/C
3.01.01.09.01.08	(-) Outras Despesas Financeiras	A	6	04 - Contas de resultado	3.01.01.09.01	8.570,49	D
3.01.01.09.01.09	(-) Resultados Negativos em Participações Societárias Avaliadas pelo Método de Equivalência Patrimonial	A	6	04 - Contas de resultado	3.01.01.09.01	0,00	C
3.01.01.09.01.10	(-) Resultados Negativos em SCP Avaliadas pelo Método de Equivalência Patrimonial	A	6	04 - Contas de resultado	3.01.01.09.01	0,00	C
3.01.01.09.01.11	(-) Perdas em Operações Realizadas no Exterior	A	6	04 - Contas de resultado	3.01.01.09.01	0,00	C
3.01.01.09.01.12	(-) Perdas Estimadas Decorrentes de Teste de Recuperabilidade (Impairment)	A	6	04 - Contas de resultado	3.01.01.09.01	0,00	C
3.01.01.09.01.13	(-) Despesas de Reclassificação de Ajustes de Avaliação Patrimonial	A	6	04 - Contas de resultado	3.01.01.09.01	0,00	C
3.01.01.09.01.14	(-) Despesas de Reclassificação de Ajustes de Avaliação Patrimonial - Reflexo	A	6	04 - Contas de resultado	3.01.01.09.01	0,00	C
3.01.01.09.01.15	(-) Despesas Financeiras Decorrentes dos Ajustes ao Valor Presente	A	6	04 - Contas de resultado	3.01.01.09.01	0,00	C
3.01.01.09.01.16	(-) Encargos de Depreciação de Bens Objeto de Leasing Financeiro	A	6	04 - Contas de resultado	3.01.01.09.01	0,00	C
3.01.01.09.01.17	(-) Encargos de Amortização de Mais - Valia	A	6	04 - Contas de resultado	3.01.01.09.01	0,00	C

Relatório de Impressão de Pastas e Fichas

Nome Empresarial: ELO CONSULTORIA EMPRESARIAL E PRODUCAO DE EVENTOS LTDA

Período da Escrituração: 01/01/2022 a 31/12/2022

CNPJ: 00.714.403/0001-00

SCP:

Registro P030 - Identificação do período e forma de apuração do imposto de renda e da contribuição social sobre o lucro líquido das empresas tributadas pelo lucro presumido

Data Saldo Inicial	Data Saldo Final	Período de apuração
01/10/2022	31/12/2022	T04 - Quarto Trimestre

Registro P150 - Demonstração do Resultado

Código	Descrição	Tipo	Nível	Natureza da Conta	Código conta superior	Valor	D/C
3.01.01.09.01.18	(-) Aluguéis de Bens Imóveis- Locador Parte Relacionada	A	6	04 - Contas de resultado	3.01.01.09.01	0,00	C
3.01.01.09.01.19	(-) Aluguéis de Bens Imóveis Locador Parte Não Relacionada	A	6	04 - Contas de resultado	3.01.01.09.01	0,00	C
3.01.01.09.01.20	(-) Despesas com Empréstimos de Valores Mobiliários	A	6	04 - Contas de resultado	3.01.01.09.01	0,00	C
3.01.01.09.01.21	(-) Despesas com Corretagem e Emolumentos	A	6	04 - Contas de resultado	3.01.01.09.01	0,00	C
3.01.01.09.01.22	(-) Despesas com Deságio na Cessão de Títulos	A	6	04 - Contas de resultado	3.01.01.09.01	0,00	C
3.01.01.09.01.23	(-) Despesas Incorridas em Operações de Mútuo Parte Relacionada	A	6	04 - Contas de resultado	3.01.01.09.01	0,00	C
3.01.01.09.01.24	(-) Despesas Incorridas em Operações de Mútuo Parte Não Relacionada	A	6	04 - Contas de resultado	3.01.01.09.01	0,00	C
3.01.01.09.01.25	(-) Despesas Incorridas em Outros Passivos Financeiros Mensurados Pelo Custo Amortizado	A	6	04 - Contas de resultado	3.01.01.09.01	0,00	C
3.01.01.09.01.26	(-) Perda de Ajuste a Valor Justo - Instrumentos Financeiros para Negociação - Não Hedge - Valor Justo pelo Resultado	A	6	04 - Contas de resultado	3.01.01.09.01	0,00	C
3.01.01.09.01.27	(-) Perda de Ajuste a Valor Justo - Instrumentos Financeiros Disponíveis para Venda - Reclassificação de Ajustes de Avaliação Patrimonial	A	6	04 - Contas de resultado	3.01.01.09.01	0,00	C

Relatório de Impressão de Pastas e Fichas

Nome Empresarial: ELO CONSULTORIA EMPRESARIAL E PRODUCAO DE EVENTOS LTDA

Período da Escrituração: 01/01/2022 a 31/12/2022

CNPJ: 00.714.403/0001-00

SCP:

Registro P030 - Identificação do período e forma de apuração do imposto de renda e da contribuição social sobre o lucro líquido das empresas tributadas pelo lucro presumido

Data Saldo Inicial	Data Saldo Final	Período de apuração
01/10/2022	31/12/2022	T04 - Quarto Trimestre

Registro P150 - Demonstração do Resultado

Código	Descrição	Tipo	Nível	Natureza da Conta	Código conta superior	Valor	D/C
3.01.01.09.01.28	(-) Perda de Ajuste a Valor Justo - Instrumentos Financeiros de Hedge de Valor Justo	A	6	04 - Contas de resultado	3.01.01.09.01	0,00	C
3.01.01.09.01.29	(-) Perda de Ajuste a Valor Justo - Instrumentos Financeiros de Hedge - Reclassificação de Ajustes de Avaliação Patrimonial	A	6	04 - Contas de resultado	3.01.01.09.01	0,00	C
3.01.01.09.01.30	(-) Perda de Ajuste a Valor Justo - Item Objeto de Hedge de Valor Justo	A	6	04 - Contas de resultado	3.01.01.09.01	0,00	C
3.01.01.09.01.31	(-) Perda de Ajuste a Valor Justo - Propriedade para Investimento	A	6	04 - Contas de resultado	3.01.01.09.01	0,00	C
3.01.01.09.01.32	(-) Perda de Ajuste a Valor Justo - Ativo Biológico Consumível	A	6	04 - Contas de resultado	3.01.01.09.01	0,00	C
3.01.01.09.01.33	(-) Perda de Ajuste a Valor Justo - Ativo Biológico de Produção	A	6	04 - Contas de resultado	3.01.01.09.01	0,00	C
3.01.01.09.01.34	(-) Perda de Ajuste a Valor Justo - Ativos Não Circulantes Mantidos para Venda	A	6	04 - Contas de resultado	3.01.01.09.01	0,00	C
3.01.01.09.01.35	(-) Perda de Ajuste a Valor Justo - Subscrição de Capital com demais Bens	A	6	04 - Contas de resultado	3.01.01.09.01	0,00	C
3.01.01.09.01.36	(-) Perda de Ajuste a Valor Justo - Subscrição de Capital com Participação Societária	A	6	04 - Contas de resultado	3.01.01.09.01	0,00	C
3.01.01.09.01.37	(-) Perda de Ajuste a Valor Justo - Aquisição de Participação Societária em Estágios	A	6	04 - Contas de resultado	3.01.01.09.01	0,00	C

Relatório de Impressão de Pastas e Fichas

Nome Empresarial: ELO CONSULTORIA EMPRESARIAL E PRODUCAO DE EVENTOS LTDA

Período da Escrituração: 01/01/2022 a 31/12/2022

CNPJ: 00.714.403/0001-00

SCP:

Registro P030 - Identificação do período e forma de apuração do imposto de renda e da contribuição social sobre o lucro líquido das empresas tributadas pelo lucro presumido

Data Saldo Inicial	Data Saldo Final	Período de apuração
01/10/2022	31/12/2022	T04 - Quarto Trimestre

Registro P150 - Demonstração do Resultado

Código	Descrição	Tipo	Nível	Natureza da Conta	Código conta superior	Valor	D/C
3.01.01.09.01.38	(-) Perda de Ajuste a Valor Justo - Decorrente de Permuta de Ativos ou Passivos	A	6	04 - Contas de resultado	3.01.01.09.01	0,00	C
3.01.01.09.01.39	(-) Perda de Ajuste a Valor Justo - Outras Operações	A	6	04 - Contas de resultado	3.01.01.09.01	0,00	C
3.01.01.09.01.99	(-) Outras Despesas Operacionais	A	6	04 - Contas de resultado	3.01.01.09.01	0,00	C
3.01.01.11	OUTRAS RECEITAS, OUTRAS DESPESAS E RESULTADO DE OPERAÇÕES DESCONTINUADAS	S	4	04 - Contas de resultado	3.01.01	0,00	C
3.01.01.11.01	OUTRAS RECEITAS, OUTRAS DESPESAS E RESULTADO DE OPERAÇÕES DESCONTINUADAS DAS ATIVIDADES EM GERAL	S	5	04 - Contas de resultado	3.01.01.11	0,00	C
3.01.01.11.01.01	Receitas na Alienação de Participações Integrantes do Ativo Circulante ou do Ativo Realizável a Longo Prazo	A	6	04 - Contas de resultado	3.01.01.11.01	0,00	C
3.01.01.11.01.02	Receitas de Alienações de Bens e Direitos do Ativo Não Circulante Investimentos, Imobilizado e Intangível	A	6	04 - Contas de resultado	3.01.01.11.01	0,00	C
3.01.01.11.01.03	Ganhos de Capital por Variação Percentual em Participação Societária Avaliada pelo Patrimônio Líquido	A	6	04 - Contas de resultado	3.01.01.11.01	0,00	C
3.01.01.11.01.04	(-) Valor Contábil de Participações Integrantes do Ativo Circulante ou do Ativo Realizável a Longo Prazo Alienadas	A	6	04 - Contas de resultado	3.01.01.11.01	0,00	C
3.01.01.11.01.05	(-) Valor Contábil dos Bens e Direitos do Ativo Não Circulante Investimentos, Intangível e Imobilizado Alienados	A	6	04 - Contas de resultado	3.01.01.11.01	0,00	C

Relatório de Impressão de Pastas e Fichas

Nome Empresarial: ELO CONSULTORIA EMPRESARIAL E PRODUCAO DE EVENTOS LTDA

Período da Escrituração: 01/01/2022 a 31/12/2022

CNPJ: 00.714.403/0001-00

SCP:

Registro P030 - Identificação do período e forma de apuração do imposto de renda e da contribuição social sobre o lucro líquido das empresas tributadas pelo lucro presumido

Data Saldo Inicial	Data Saldo Final	Período de apuração
01/10/2022	31/12/2022	T04 - Quarto Trimestre

Registro P150 - Demonstração do Resultado

Código	Descrição	Tipo	Nível	Natureza da Conta	Código conta superior	Valor	D/C
3.01.01.11.01.06	(-) Perdas de Capital por Variação Percentual em Participação Societária Avaliada pelo Patrimônio Líquido	A	6	04 - Contas de resultado	3.01.01.11.01	0,00	C
3.01.01.11.01.07	Receitas de Operações Descontinuadas	A	6	04 - Contas de resultado	3.01.01.11.01	0,00	C
3.01.01.11.01.08	(-) Despesas de Operações Descontinuadas	A	6	04 - Contas de resultado	3.01.01.11.01	0,00	C
3.01.05	PARTICIPAÇÕES	S	3	04 - Contas de resultado	3.01	0,00	C
3.01.05.01	PARTICIPAÇÕES NOS LUCROS	S	4	04 - Contas de resultado	3.01.05	0,00	C
3.01.05.01.01	PARTICIPAÇÕES DE EMPREGADOS	S	5	04 - Contas de resultado	3.01.05.01	0,00	C
3.01.05.01.01.01	(-) Participações de Empregados	A	6	04 - Contas de resultado	3.01.05.01.01	0,00	C
3.01.05.01.01.02	(-) Contribuições para Assistência ou Previdência de Empregados	A	6	04 - Contas de resultado	3.01.05.01.01	0,00	C
3.01.05.01.01.98	(-) Outras Participações de Empregados	A	6	04 - Contas de resultado	3.01.05.01.01	0,00	C
3.01.05.01.03	OUTRAS PARTICIPAÇÕES	S	5	04 - Contas de resultado	3.01.05.01	0,00	C

Relatório de Impressão de Pastas e Fichas

Nome Empresarial: ELO CONSULTORIA EMPRESARIAL E PRODUCAO DE EVENTOS LTDA

Período da Escrituração: 01/01/2022 a 31/12/2022

CNPJ: 00.714.403/0001-00

SCP:

Registro P030 - Identificação do período e forma de apuração do imposto de renda e da contribuição social sobre o lucro líquido das empresas tributadas pelo lucro presumido

Data Saldo Inicial	Data Saldo Final	Período de apuração
01/10/2022	31/12/2022	T04 - Quarto Trimestre

Registro P150 - Demonstração do Resultado

Código	Descrição	Tipo	Nível	Natureza da Conta	Código conta superior	Valor	D/C
3.01.05.01.03.01	(-) Participações de Administradores e Partes Beneficiárias	A	6	04 - Contas de resultado	3.01.05.01.03	0,00	C
3.01.05.01.03.02	(-) Participações de Debêntures	A	6	04 - Contas de resultado	3.01.05.01.03	0,00	C
3.01.05.01.03.98	(-) Outras Participações	A	6	04 - Contas de resultado	3.01.05.01.03	0,00	C
3.02	PROVISÃO PARA CSLL E IRPJ	S	2	04 - Contas de resultado	3	144.546,12	D
3.02.01	PROVISÃO PARA CSLL E IRPJ	S	3	04 - Contas de resultado	3.02	144.546,12	D
3.02.01.01	PROVISÃO PARA CSLL E IRPJ	S	4	04 - Contas de resultado	3.02.01	144.546,12	D
3.02.01.01.01	PROVISÃO PARA CSLL E IRPJ	S	5	04 - Contas de resultado	3.02.01.01	144.546,12	D
3.02.01.01.01.01	(-) Provisão para Contribuição Social sobre o Lucro Líquido (Atividade Geral)	A	6	04 - Contas de resultado	3.02.01.01.01	39.850,44	D
3.02.01.01.01.02	(-) Provisão para Imposto de Renda - Pessoa Jurídica (Atividade Geral e Rural)	A	6	04 - Contas de resultado	3.02.01.01.01	104.695,68	D
3.02.01.01.01.11	(-) Provisão para Contribuição Social sobre o Lucro Líquido - Lucros Diferidos (Atividade Geral)	A	6	04 - Contas de resultado	3.02.01.01.01	0,00	C

Relatório de Impressão de Pastas e Fichas

Nome Empresarial: ELO CONSULTORIA EMPRESARIAL E PRODUCAO DE EVENTOS LTDA

Período da Escrituração: 01/01/2022 a 31/12/2022

CNPJ: 00.714.403/0001-00

SCP:

Registro P030 - Identificação do período e forma de apuração do imposto de renda e da contribuição social sobre o lucro líquido das empresas tributadas pelo lucro presumido

Data Saldo Inicial	Data Saldo Final	Período de apuração
01/10/2022	31/12/2022	T04 - Quarto Trimestre

Registro P150 - Demonstração do Resultado

Código	Descrição	Tipo	Nível	Natureza da Conta	Código conta superior	Valor	D/C
3.02.01.01.01.12	(-) Provisão para Imposto de Renda - Pessoa Jurídica - Lucros Diferidos (Atividade Geral e Rural)	A	6	04 - Contas de resultado	3.02.01.01.01	0,00	C

Registro P030 - Identificação do período e forma de apuração do imposto de renda e da contribuição social sobre o lucro líquido das empresas tributadas pelo lucro presumido

Data Saldo Inicial	Data Saldo Final	Período de apuração
01/01/2022	31/03/2022	T01 - Primeiro Trimestre

Registro P200 - Apuração da base de cálculo do imposto de renda sobre o lucro presumido

Código	Descrição	Valor
1	DISCRIMINAÇÃO DA RECEITA BRUTA	
2	Receita Bruta Sujeita ao Percentual de 1,6%	0,00
4	Receita Bruta Sujeita ao Percentual de 8%	0,00
6	Receita Bruta Sujeita ao Percentual de 16%	0,00
8	Receita Bruta Sujeita ao Percentual de 32%	98.262,50
9	Receita Bruta Sujeita ao Percentual de 38,4%	0,00
10	RESULTADO DA APLICAÇÃO DOS PERCENTUAIS SOBRE A RECEITA BRUTA AJUSTADO	31.444,00
11	Rendimentos e Ganhos Líquidos de Aplicações de Renda Fixa e Renda Variável	0,00
12	Juros sobre o Capital Próprio	0,00
13	Realização de Valores cuja Tributação Tenha Sido Diferida	0,00
14	Recuperação de Custos e Despesas	0,00

Relatório de Impressão de Pastas e Fichas

Nome Empresarial: ELO CONSULTORIA EMPRESARIAL E PRODUCAO DE EVENTOS LTDA

Período da Escrituração: 01/01/2022 a 31/12/2022

CNPJ: 00.714.403/0001-00

SCP:

Registro P030 - Identificação do período e forma de apuração do imposto de renda e da contribuição social sobre o lucro líquido das empresas tributadas pelo lucro presumido

Data Saldo Inicial	Data Saldo Final	Período de apuração
01/01/2022	31/03/2022	T01 - Primeiro Trimestre

Registro P200 - Apuração da base de cálculo do imposto de renda sobre o lucro presumido

Código	Descrição	Valor
15	Ajustes Decorrentes de Métodos - Preços de Transferências	0,00
16	Multas e Vantagens Decorrentes de Rescisão Contratual	0,00
17	Lucros Disponibilizados no Exterior	
18	Rendimentos e Ganhos de Capital Auferidos no Exterior	
19	Variações Cambiais Ativas - Operações Liquidadas (MP nº 1.858-10/1999, art. 30)	0,00
20	Demais Receitas e Ganhos de Capital	0,00
20.01	Valor da Contraprestação de Arrendamento Mercantil (Art. 46, § 4º, da Lei nº 12.973/2014)	0,00
22	(-)Excedente de Variação Cambial (MP nº 1.858-10/1999, art. 31)	0,00
23	(-)Variações Cambiais Ativas (MP nº 1.858-10/1999, art. 30)	0,00
24	(-)Resultados Não Tributáveis de Sociedades Cooperativas	0,00
25	(-)Divulgação Eleitoral e Partidária Gratuita	0,00
25.01	(-)Receitas Financeiras Relativas às Variações Monetárias dos Direitos de Crédito e Obrigações do Contribuinte Decorrentes de Ajuste a Valor Presente (Art. 8º da Lei nº 12.973/2014)	0,00
25.02	(-)Receita Reconhecida pela Construção, Recuperação, Reforma, Ampliação ou Melhoramento da Infraestrutura, cuja Contrapartida Seja Ativo Intangível Representativo do Direito de Exploração (Art. 44 da Lei nº 12.973/2014)	0,00
26	BASE DE CÁLCULO DO IMPOSTO SOBRE O LUCRO PRESUMIDO	31.444,00

Data Saldo Inicial	Data Saldo Final	Período de apuração
01/04/2022	30/06/2022	T02 - Segundo Trimestre

Registro P200 - Apuração da base de cálculo do imposto de renda sobre o lucro presumido

Código	Descrição	Valor
--------	-----------	-------

Relatório de Impressão de Pastas e Fichas

Nome Empresarial: ELO CONSULTORIA EMPRESARIAL E PRODUCAO DE EVENTOS LTDA

Período da Escrituração: 01/01/2022 a 31/12/2022

CNPJ: 00.714.403/0001-00

SCP:

Registro P030 - Identificação do período e forma de apuração do imposto de renda e da contribuição social sobre o lucro líquido das empresas tributadas pelo lucro presumido

Data Saldo Inicial	Data Saldo Final	Período de apuração
01/04/2022	30/06/2022	T02 - Segundo Trimestre

Registro P200 - Apuração da base de cálculo do imposto de renda sobre o lucro presumido

Código	Descrição	Valor
1	DISCRIMINAÇÃO DA RECEITA BRUTA	
2	Receita Bruta Sujeita ao Percentual de 1,6%	0,00
4	Receita Bruta Sujeita ao Percentual de 8%	0,00
6	Receita Bruta Sujeita ao Percentual de 16%	0,00
8	Receita Bruta Sujeita ao Percentual de 32%	330.801,00
9	Receita Bruta Sujeita ao Percentual de 38,4%	0,00
10	RESULTADO DA APLICAÇÃO DOS PERCENTUAIS SOBRE A RECEITA BRUTA AJUSTADO	105.856,32
11	Rendimentos e Ganhos Líquidos de Aplicações de Renda Fixa e Renda Variável	0,00
12	Juros sobre o Capital Próprio	0,00
13	Realização de Valores cuja Tributação Tenha Sido Diferida	0,00
14	Recuperação de Custos e Despesas	0,00
15	Ajustes Decorrentes de Métodos - Preços de Transferências	0,00
16	Multas e Vantagens Decorrentes de Rescisão Contratual	0,00
17	Lucros Disponibilizados no Exterior	
18	Rendimentos e Ganhos de Capital Auferidos no Exterior	
19	Variações Cambiais Ativas - Operações Liquidadas (MP nº 1.858-10/1999, art. 30)	0,00
20	Demais Receitas e Ganhos de Capital	0,00
20.01	Valor da Contraprestação de Arrendamento Mercantil (Art. 46, § 4º, da Lei nº 12.973/2014)	0,00
22	(-)Excedente de Variação Cambial (MP nº 1.858-10/1999, art. 31)	0,00

Relatório de Impressão de Pastas e Fichas

Nome Empresarial: ELO CONSULTORIA EMPRESARIAL E PRODUCAO DE EVENTOS LTDA

Período da Escrituração: 01/01/2022 a 31/12/2022

CNPJ: 00.714.403/0001-00

SCP:

Registro P030 - Identificação do período e forma de apuração do imposto de renda e da contribuição social sobre o lucro líquido das empresas tributadas pelo lucro presumido

Data Saldo Inicial	Data Saldo Final	Período de apuração
01/04/2022	30/06/2022	T02 - Segundo Trimestre

Registro P200 - Apuração da base de cálculo do imposto de renda sobre o lucro presumido

Código	Descrição	Valor
23	(-)Variações Cambiais Ativas (MP nº 1.858-10/1999, art. 30)	0,00
24	(-)Resultados Não Tributáveis de Sociedades Cooperativas	0,00
25	(-)Divulgação Eleitoral e Partidária Gratuita	0,00
25.01	(-)Receitas Financeiras Relativas às Variações Monetárias dos Direitos de Crédito e Obrigações do Contribuinte Decorrentes de Ajuste a Valor Presente (Art. 8º da Lei nº 12.973/2014)	0,00
25.02	(-)Receita Reconhecida pela Construção, Recuperação, Reforma, Ampliação ou Melhoramento da Infraestrutura, cuja Contrapartida Seja Ativo Intangível Representativo do Direito de Exploração (Art. 44 da Lei nº 12.973/2014)	0,00
26	BASE DE CÁLCULO DO IMPOSTO SOBRE O LUCRO PRESUMIDO	105.856,32

Data Saldo Inicial	Data Saldo Final	Período de apuração
01/07/2022	30/09/2022	T03 - Terceiro Trimestre

Registro P200 - Apuração da base de cálculo do imposto de renda sobre o lucro presumido

Código	Descrição	Valor
1	DISCRIMINAÇÃO DA RECEITA BRUTA	
2	Receita Bruta Sujeita ao Percentual de 1,6%	0,00
4	Receita Bruta Sujeita ao Percentual de 8%	0,00
6	Receita Bruta Sujeita ao Percentual de 16%	0,00
8	Receita Bruta Sujeita ao Percentual de 32%	1.072.258,95
9	Receita Bruta Sujeita ao Percentual de 38,4%	0,00
10	RESULTADO DA APLICAÇÃO DOS PERCENTUAIS SOBRE A RECEITA BRUTA AJUSTADO	343.122,86
11	Rendimentos e Ganhos Líquidos de Aplicações de Renda Fixa e Renda Variável	0,00

Relatório de Impressão de Pastas e Fichas

Nome Empresarial: ELO CONSULTORIA EMPRESARIAL E PRODUCAO DE EVENTOS LTDA

Período da Escrituração: 01/01/2022 a 31/12/2022

CNPJ: 00.714.403/0001-00

SCP:

Registro P030 - Identificação do período e forma de apuração do imposto de renda e da contribuição social sobre o lucro líquido das empresas tributadas pelo lucro presumido

Data Saldo Inicial	Data Saldo Final	Período de apuração
01/07/2022	30/09/2022	T03 - Terceiro Trimestre

Registro P200 - Apuração da base de cálculo do imposto de renda sobre o lucro presumido

Código	Descrição	Valor
12	Juros sobre o Capital Próprio	0,00
13	Realização de Valores cuja Tributação Tenha Sido Diferida	0,00
14	Recuperação de Custos e Despesas	0,00
15	Ajustes Decorrentes de Métodos - Preços de Transferências	0,00
16	Multas e Vantagens Decorrentes de Rescisão Contratual	0,00
17	Lucros Disponibilizados no Exterior	0,00
18	Rendimentos e Ganhos de Capital Auferidos no Exterior	0,00
19	Variações Cambiais Ativas - Operações Liquidadas (MP nº 1.858-10/1999, art. 30)	0,00
20	Demais Receitas e Ganhos de Capital	0,00
20.01	Valor da Contraprestação de Arrendamento Mercantil (Art. 46, § 4º, da Lei nº 12.973/2014)	0,00
22	(-)Excedente de Variação Cambial (MP nº 1.858-10/1999, art. 31)	0,00
23	(-)Variações Cambiais Ativas (MP nº 1.858-10/1999, art. 30)	0,00
24	(-)Resultados Não Tributáveis de Sociedades Cooperativas	0,00
25	(-)Divulgação Eleitoral e Partidária Gratuita	0,00
25.01	(-)Receitas Financeiras Relativas às Variações Monetárias dos Direitos de Crédito e Obrigações do Contribuinte Decorrentes de Ajuste a Valor Presente (Art. 8º da Lei nº 12.973/2014)	0,00
25.02	(-)Receita Reconhecida pela Construção, Recuperação, Reforma, Ampliação ou Melhoramento da Infraestrutura, cuja Contrapartida Seja Ativo Intangível Representativo do Direito de Exploração (Art. 44 da Lei nº 12.973/2014)	0,00
26	BASE DE CÁLCULO DO IMPOSTO SOBRE O LUCRO PRESUMIDO	343.122,86

Relatório de Impressão de Pastas e Fichas

Nome Empresarial: ELO CONSULTORIA EMPRESARIAL E PRODUCAO DE EVENTOS LTDA

Período da Escrituração: 01/01/2022 a 31/12/2022

CNPJ: 00.714.403/0001-00

SCP:

Registro P030 - Identificação do período e forma de apuração do imposto de renda e da contribuição social sobre o lucro líquido das empresas tributadas pelo lucro presumido

Data Saldo Inicial	Data Saldo Final	Período de apuração
01/10/2022	31/12/2022	T04 - Quarto Trimestre

Registro P200 - Apuração da base de cálculo do imposto de renda sobre o lucro presumido

Código	Descrição	Valor
1	DISCRIMINAÇÃO DA RECEITA BRUTA	
2	Receita Bruta Sujeita ao Percentual de 1,6%	0,00
4	Receita Bruta Sujeita ao Percentual de 8%	0,00
6	Receita Bruta Sujeita ao Percentual de 16%	0,00
8	Receita Bruta Sujeita ao Percentual de 32%	1.383.696,00
9	Receita Bruta Sujeita ao Percentual de 38,4%	0,00
10	RESULTADO DA APLICAÇÃO DOS PERCENTUAIS SOBRE A RECEITA BRUTA AJUSTADO	442.782,72
11	Rendimentos e Ganhos Líquidos de Aplicações de Renda Fixa e Renda Variável	0,00
12	Juros sobre o Capital Próprio	0,00
13	Realização de Valores cuja Tributação Tenha Sido Diferida	0,00
14	Recuperação de Custos e Despesas	0,00
15	Ajustes Decorrentes de Métodos - Preços de Transferências	0,00
16	Multas e Vantagens Decorrentes de Rescisão Contratual	0,00
17	Lucros Disponibilizados no Exterior	
18	Rendimentos e Ganhos de Capital Auferidos no Exterior	
19	Variações Cambiais Ativas - Operações Liquidadas (MP nº 1.858-10/1999, art. 30)	0,00
20	Demais Receitas e Ganhos de Capital	0,00
20.01	Valor da Contraprestação de Arrendamento Mercantil (Art. 46, § 4º, da Lei nº 12.973/2014)	0,00
22	(-)Excedente de Variação Cambial (MP nº 1.858-10/1999, art. 31)	0,00

Relatório de Impressão de Pastas e Fichas

Nome Empresarial: ELO CONSULTORIA EMPRESARIAL E PRODUCAO DE EVENTOS LTDA

Período da Escrituração: 01/01/2022 a 31/12/2022

CNPJ: 00.714.403/0001-00

SCP:

Registro P030 - Identificação do período e forma de apuração do imposto de renda e da contribuição social sobre o lucro líquido das empresas tributadas pelo lucro presumido

Data Saldo Inicial	Data Saldo Final	Período de apuração
01/10/2022	31/12/2022	T04 - Quarto Trimestre

Registro P200 - Apuração da base de cálculo do imposto de renda sobre o lucro presumido

Código	Descrição	Valor
23	(-)Variações Cambiais Ativas (MP nº 1.858-10/1999, art. 30)	0,00
24	(-)Resultados Não Tributáveis de Sociedades Cooperativas	0,00
25	(-)Divulgação Eleitoral e Partidária Gratuita	0,00
25.01	(-)Receitas Financeiras Relativas às Variações Monetárias dos Direitos de Crédito e Obrigações do Contribuinte Decorrentes de Ajuste a Valor Presente (Art. 8º da Lei nº 12.973/2014)	0,00
25.02	(-)Receita Reconhecida pela Construção, Recuperação, Reforma, Ampliação ou Melhoramento da Infraestrutura, cuja Contrapartida Seja Ativo Intangível Representativo do Direito de Exploração (Art. 44 da Lei nº 12.973/2014)	0,00
26	BASE DE CÁLCULO DO IMPOSTO SOBRE O LUCRO PRESUMIDO	442.782,72

Registro P030 - Identificação do período e forma de apuração do imposto de renda e da contribuição social sobre o lucro líquido das empresas tributadas pelo lucro presumido

Data Saldo Inicial	Data Saldo Final	Período de apuração
01/01/2022	31/03/2022	T01 - Primeiro Trimestre

Registro P300 - Cálculo do imposto de renda sobre o lucro presumido

Código	Descrição	Valor
1	BASE DE CÁLCULO DO IMPOSTO SOBRE O LUCRO PRESUMIDO	31.444,00
2	IMPOSTO APURADO COM BASE NO LUCRO PRESUMIDO	
3	À Alíquota de 15%	4.716,60
4	Adicional	0,00
5	Diferença de IR Devida pela Mudança de Coeficiente sobre a Receita Bruta	0,00
6	DEDUÇÕES	
7	(-)Isenção de Empresas Estrangeiras de Transporte	0,00

Relatório de Impressão de Pastas e Fichas

Nome Empresarial: ELO CONSULTORIA EMPRESARIAL E PRODUCAO DE EVENTOS LTDA

Período da Escrituração: 01/01/2022 a 31/12/2022

CNPJ: 00.714.403/0001-00

SCP:

Registro P030 - Identificação do período e forma de apuração do imposto de renda e da contribuição social sobre o lucro líquido das empresas tributadas pelo lucro presumido

Data Saldo Inicial	Data Saldo Final	Período de apuração
01/01/2022	31/03/2022	T01 - Primeiro Trimestre

Registro P300 - Cálculo do imposto de renda sobre o lucro presumido

Código	Descrição	Valor
8	(-)Isenção e Redução do Imposto	0,00
9	(-)Redução por Reinvestimento	0,00
10	(-)Imposto de Renda Retido na Fonte	938,88
11	(-)Imposto Pago no Exterior sobre Lucros, Rendimentos e Ganhos de Capital	0,00
11.20	(-) Programa Emergencial de Retomada do Setor de Eventos (Perse) e o Programa de Garantia aos Setores Críticos (PGSC) (Art. 4º, Lei nº 14.148/2021)	0,00
12	(-)Imposto de Renda Retido na Fonte por Órgãos, Autarquias e Fundações Federais (Lei nº 9.430/1996, art. 64)	2.128,20
13	(-)Imposto de Renda Retido na Fonte pelas Demais Entidades da Administração Pública Federal (Lei nº 10.833/2003, art. 34)	0,00
14	(-)Imposto Pago Incidente sobre Ganhos no Mercado de Renda Variável	0,00
15	IMPOSTO DE RENDA A PAGAR	1.649,52
16	RECEITAS DA ATIVIDADE IMOBILIÁRIA TRIBUTADAS PELO RET	0,00
17	IMPOSTO DE RENDA POSTERGADO DE PERÍODOS DE APURAÇÃO ANTERIORES	0,00

Data Saldo Inicial	Data Saldo Final	Período de apuração
01/04/2022	30/06/2022	T02 - Segundo Trimestre

Registro P300 - Cálculo do imposto de renda sobre o lucro presumido

Código	Descrição	Valor
1	BASE DE CÁLCULO DO IMPOSTO SOBRE O LUCRO PRESUMIDO	105.856,32
2	IMPOSTO APURADO COM BASE NO LUCRO PRESUMIDO	
3	À Alíquota de 15%	15.878,45
4	Adicional	4.585,63

Relatório de Impressão de Pastas e Fichas

Nome Empresarial: ELO CONSULTORIA EMPRESARIAL E PRODUCAO DE EVENTOS LTDA

Período da Escrituração: 01/01/2022 a 31/12/2022

CNPJ: 00.714.403/0001-00

SCP:

Registro P030 - Identificação do período e forma de apuração do imposto de renda e da contribuição social sobre o lucro líquido das empresas tributadas pelo lucro presumido

Data Saldo Inicial	Data Saldo Final	Período de apuração
01/04/2022	30/06/2022	T02 - Segundo Trimestre

Registro P300 - Cálculo do imposto de renda sobre o lucro presumido

Código	Descrição	Valor
5	Diferença de IR Devida pela Mudança de Coeficiente sobre a Receita Bruta	0,00
6	DEDUÇÕES	
7	(-)Isenção de Empresas Estrangeiras de Transporte	0,00
8	(-)Isenção e Redução do Imposto	0,00
9	(-)Redução por Reinvestimento	0,00
10	(-)Imposto de Renda Retido na Fonte	3.212,88
11	(-)Imposto Pago no Exterior sobre Lucros, Rendimentos e Ganhos de Capital	0,00
11.20	(-) Programa Emergencial de Retomada do Setor de Eventos (Perse) e o Programa de Garantia aos Setores Críticos (PGSC) (Art. 4º, Lei nº 14.148/2021)	0,00
12	(-)Imposto de Renda Retido na Fonte por Órgãos, Autarquias e Fundações Federais (Lei nº 9.430/1996, art. 64)	6.760,18
13	(-)Imposto de Renda Retido na Fonte pelas Demais Entidades da Administração Pública Federal (Lei nº 10.833/2003, art. 34)	269,14
14	(-)Imposto Pago Incidente sobre Ganhos no Mercado de Renda Variável	0,00
15	IMPOSTO DE RENDA A PAGAR	10.221,88
16	RECEITAS DA ATIVIDADE IMOBILIÁRIA TRIBUTADAS PELO RET	0,00
17	IMPOSTO DE RENDA POSTERGADO DE PERÍODOS DE APURAÇÃO ANTERIORES	0,00

Data Saldo Inicial	Data Saldo Final	Período de apuração
01/07/2022	30/09/2022	T03 - Terceiro Trimestre

Registro P300 - Cálculo do imposto de renda sobre o lucro presumido

Código	Descrição	Valor
1	BASE DE CÁLCULO DO IMPOSTO SOBRE O LUCRO PRESUMIDO	343.122,86

Relatório de Impressão de Pastas e Fichas

Nome Empresarial: ELO CONSULTORIA EMPRESARIAL E PRODUCAO DE EVENTOS LTDA

Período da Escrituração: 01/01/2022 a 31/12/2022

CNPJ: 00.714.403/0001-00

SCP:

Registro P030 - Identificação do período e forma de apuração do imposto de renda e da contribuição social sobre o lucro líquido das empresas tributadas pelo lucro presumido

Data Saldo Inicial	Data Saldo Final	Período de apuração
01/07/2022	30/09/2022	T03 - Terceiro Trimestre

Registro P300 - Cálculo do imposto de renda sobre o lucro presumido

Código	Descrição	Valor
2	IMPOSTO APURADO COM BASE NO LUCRO PRESUMIDO	
3	À Alíquota de 15%	51.468,43
4	Adicional	28.312,29
5	Diferença de IR Devida pela Mudança de Coeficiente sobre a Receita Bruta	0,00
6	DEDUÇÕES	
7	(-)Isenção de Empresas Estrangeiras de Transporte	0,00
8	(-)Isenção e Redução do Imposto	0,00
9	(-)Redução por Reinvestimento	0,00
10	(-)Imposto de Renda Retido na Fonte	20.030,59
11	(-)Imposto Pago no Exterior sobre Lucros, Rendimentos e Ganhos de Capital	0,00
11.20	(-) Programa Emergencial de Retomada do Setor de Eventos (Perse) e o Programa de Garantia aos Setores Críticos (PGSC) (Art. 4º, Lei nº 14.148/2021)	0,00
12	(-)Imposto de Renda Retido na Fonte por Órgãos, Autarquias e Fundações Federais (Lei nº 9.430/1996, art. 64)	11.672,34
13	(-)Imposto de Renda Retido na Fonte pelas Demais Entidades da Administração Pública Federal (Lei nº 10.833/2003, art. 34)	1.048,32
14	(-)Imposto Pago Incidente sobre Ganhos no Mercado de Renda Variável	0,00
15	IMPOSTO DE RENDA A PAGAR	47.029,47
16	RECEITAS DA ATIVIDADE IMOBILIÁRIA TRIBUTADAS PELO RET	0,00
17	IMPOSTO DE RENDA POSTERGADO DE PERÍODOS DE APURAÇÃO ANTERIORES	0,00

Data Saldo Inicial	Data Saldo Final	Período de apuração
01/10/2022	31/12/2022	T04 - Quarto Trimestre

Relatório de Impressão de Pastas e Fichas

Nome Empresarial: ELO CONSULTORIA EMPRESARIAL E PRODUCAO DE EVENTOS LTDA

Período da Escrituração: 01/01/2022 a 31/12/2022

CNPJ: 00.714.403/0001-00

SCP:

Registro P030 - Identificação do período e forma de apuração do imposto de renda e da contribuição social sobre o lucro líquido das empresas tributadas pelo lucro presumido

Data Saldo Inicial	Data Saldo Final	Período de apuração
01/10/2022	31/12/2022	T04 - Quarto Trimestre

Registro P300 - Cálculo do imposto de renda sobre o lucro presumido

Código	Descrição	Valor
1	BASE DE CÁLCULO DO IMPOSTO SOBRE O LUCRO PRESUMIDO	442.782,72
2	IMPOSTO APURADO COM BASE NO LUCRO PRESUMIDO	
3	À Alíquota de 15%	66.417,41
4	Adicional	38.278,27
5	Diferença de IR Devida pela Mudança de Coeficiente sobre a Receita Bruta	0,00
6	DEDUÇÕES	
7	(-)Isenção de Empresas Estrangeiras de Transporte	0,00
8	(-)Isenção e Redução do Imposto	0,00
9	(-)Redução por Reinvestimento	0,00
10	(-)Imposto de Renda Retido na Fonte	26.748,32
11	(-)Imposto Pago no Exterior sobre Lucros, Rendimentos e Ganhos de Capital	0,00
11.20	(-) Programa Emergencial de Retomada do Setor de Eventos (Perse) e o Programa de Garantia aos Setores Críticos (PGSC) (Art. 4º, Lei nº 14.148/2021)	0,00
12	(-)Imposto de Renda Retido na Fonte por Órgãos, Autarquias e Fundações Federais (Lei nº 9.430/1996, art. 64)	15.450,66
13	(-)Imposto de Renda Retido na Fonte pelas Demais Entidades da Administração Pública Federal (Lei nº 10.833/2003, art. 34)	2.126,30
14	(-)Imposto Pago Incidente sobre Ganhos no Mercado de Renda Variável	0,00
15	IMPOSTO DE RENDA A PAGAR	60.370,40
16	RECEITAS DA ATIVIDADE IMOBILIÁRIA TRIBUTADAS PELO RET	0,00
17	IMPOSTO DE RENDA POSTERGADO DE PERÍODOS DE APURAÇÃO ANTERIORES	0,00

Relatório de Impressão de Pastas e Fichas

Nome Empresarial: ELO CONSULTORIA EMPRESARIAL E PRODUCAO DE EVENTOS LTDA

Período da Escrituração: 01/01/2022 a 31/12/2022

CNPJ: 00.714.403/0001-00

SCP:

Registro P030 - Identificação do período e forma de apuração do imposto de renda e da contribuição social sobre o lucro líquido das empresas tributadas pelo lucro presumido

Data Saldo Inicial	Data Saldo Final	Período de apuração
01/01/2022	31/03/2022	T01 - Primeiro Trimestre

Registro P400 - Apuração da base de cálculo da contribuição social sobre o lucro líquido

Código	Descrição	Valor
1	CÁLCULO DA CSLL	
2	Receita Bruta Sujeita ao Percentual de 12%	0,00
4	Receita Bruta Sujeita ao Percentual de 32%	98.262,50
5	Receita Bruta Sujeita ao Percentual de 38,4%	0,00
6	RESULTADO DA APLICAÇÃO DOS PERCENTUAIS SOBRE A RECEITA BRUTA AJUSTADO	31.444,00
7	Rendimentos e Ganhos Líquidos de Aplicações de Renda Fixa e Renda Variável	0,00
8	Juros sobre o Capital Próprio	0,00
9	Realização de Valores cuja Tributação Tenha Sido Diferida	0,00
10	Recuperação de Custos e Despesas	0,00
11	Ajustes Decorrentes de Métodos - Preços de Transferências	0,00
12	Multas e Vantagens Decorrentes de Rescisão Contratual	0,00
13	Lucros Disponibilizados no Exterior	0,00
14	Rendimentos e Ganhos de Capital Auferidos no Exterior	0,00
15	Variações Cambiais Ativas - Operações Liquidadas (MP nº 1.858-10/1999, art. 30)	0,00
16	Demais Receitas e Ganhos de Capital	0,00
16.01	Valor da Contraprestação de Arrendamento Mercantil (Art. 46, § 4º, da Lei nº 12.973/2014)	0,00
18	(-)Excedente de Variação Cambial (MP nº 1.858-10/1999, art. 31)	0,00
19	(-)Variações Cambiais Ativas (MP nº 1.858-10/1999, art. 30)	0,00

Relatório de Impressão de Pastas e Fichas

Nome Empresarial: ELO CONSULTORIA EMPRESARIAL E PRODUCAO DE EVENTOS LTDA

Período da Escrituração: 01/01/2022 a 31/12/2022

CNPJ: 00.714.403/0001-00

SCP:

Registro P030 - Identificação do período e forma de apuração do imposto de renda e da contribuição social sobre o lucro líquido das empresas tributadas pelo lucro presumido

Data Saldo Inicial	Data Saldo Final	Período de apuração
01/01/2022	31/03/2022	T01 - Primeiro Trimestre

Registro P400 - Apuração da base de cálculo da contribuição social sobre o lucro líquido

Código	Descrição	Valor
19.01	(-)Receitas Financeiras Relativas às Variações Monetárias dos Direitos de Crédito e Obrigações do Contribuinte Decorrentes de Ajuste a Valor Presente (Art. 8º da Lei nº 12.973/2014)	0,00
19.02	(-)Receita Reconhecida pela Construção, Recuperação, Reforma, Ampliação ou Melhoramento da Infraestrutura, cuja Contrapartida Seja Ativo Intangível Representativo do Direito de Exploração (Art. 44 da Lei nº 12.973/2014)	0,00
20	(-)Resultados Não Tributáveis de Sociedades Cooperativas	0,00
21	BASE DE CÁLCULO DA CSLL	31.444,00

Data Saldo Inicial	Data Saldo Final	Período de apuração
01/04/2022	30/06/2022	T02 - Segundo Trimestre

Registro P400 - Apuração da base de cálculo da contribuição social sobre o lucro líquido

Código	Descrição	Valor
1	CÁLCULO DA CSLL	
2	Receita Bruta Sujeita ao Percentual de 12%	0,00
4	Receita Bruta Sujeita ao Percentual de 32%	330.801,00
5	Receita Bruta Sujeita ao Percentual de 38,4%	0,00
6	RESULTADO DA APLICAÇÃO DOS PERCENTUAIS SOBRE A RECEITA BRUTA AJUSTADO	105.856,32
7	Rendimentos e Ganhos Líquidos de Aplicações de Renda Fixa e Renda Variável	0,00
8	Juros sobre o Capital Próprio	0,00
9	Realização de Valores cuja Tributação Tenha Sido Diferida	0,00
10	Recuperação de Custos e Despesas	0,00
11	Ajustes Decorrentes de Métodos - Preços de Transferências	0,00

Relatório de Impressão de Pastas e Fichas

Nome Empresarial: ELO CONSULTORIA EMPRESARIAL E PRODUCAO DE EVENTOS LTDA

Período da Escrituração: 01/01/2022 a 31/12/2022

CNPJ: 00.714.403/0001-00

SCP:

Registro P030 - Identificação do período e forma de apuração do imposto de renda e da contribuição social sobre o lucro líquido das empresas tributadas pelo lucro presumido

Data Saldo Inicial	Data Saldo Final	Período de apuração
01/04/2022	30/06/2022	T02 - Segundo Trimestre

Registro P400 - Apuração da base de cálculo da contribuição social sobre o lucro líquido

Código	Descrição	Valor
12	Multas e Vantagens Decorrentes de Rescisão Contratual	0,00
13	Lucros Disponibilizados no Exterior	0,00
14	Rendimentos e Ganhos de Capital Auferidos no Exterior	0,00
15	Variações Cambiais Ativas - Operações Liquidadas (MP nº 1.858-10/1999, art. 30)	0,00
16	Demais Receitas e Ganhos de Capital	0,00
16.01	Valor da Contraprestação de Arrendamento Mercantil (Art. 46, § 4º, da Lei nº 12.973/2014)	0,00
18	(-)Excedente de Variação Cambial (MP nº 1.858-10/1999, art. 31)	0,00
19	(-)Variações Cambiais Ativas (MP nº 1.858-10/1999, art. 30)	0,00
19.01	(-)Receitas Financeiras Relativas às Variações Monetárias dos Direitos de Crédito e Obrigações do Contribuinte Decorrentes de Ajuste a Valor Presente (Art. 8º da Lei nº 12.973/2014)	0,00
19.02	(-)Receita Reconhecida pela Construção, Recuperação, Reforma, Ampliação ou Melhoramento da Infraestrutura, cuja Contrapartida Seja Ativo Intangível Representativo do Direito de Exploração (Art. 44 da Lei nº 12.973/2014)	0,00
20	(-)Resultados Não Tributáveis de Sociedades Cooperativas	0,00
21	BASE DE CÁLCULO DA CSLL	105.856,32

Data Saldo Inicial	Data Saldo Final	Período de apuração
01/07/2022	30/09/2022	T03 - Terceiro Trimestre

Registro P400 - Apuração da base de cálculo da contribuição social sobre o lucro líquido

Código	Descrição	Valor
1	CÁLCULO DA CSLL	
2	Receita Bruta Sujeita ao Percentual de 12%	0,00

Relatório de Impressão de Pastas e Fichas

Nome Empresarial: ELO CONSULTORIA EMPRESARIAL E PRODUCAO DE EVENTOS LTDA

Período da Escrituração: 01/01/2022 a 31/12/2022

CNPJ: 00.714.403/0001-00

SCP:

Registro P030 - Identificação do período e forma de apuração do imposto de renda e da contribuição social sobre o lucro líquido das empresas tributadas pelo lucro presumido

Data Saldo Inicial	Data Saldo Final	Período de apuração
01/07/2022	30/09/2022	T03 - Terceiro Trimestre

Registro P400 - Apuração da base de cálculo da contribuição social sobre o lucro líquido

Código	Descrição	Valor
4	Receita Bruta Sujeita ao Percentual de 32%	1.072.258,95
5	Receita Bruta Sujeita ao Percentual de 38,4%	0,00
6	RESULTADO DA APLICAÇÃO DOS PERCENTUAIS SOBRE A RECEITA BRUTA AJUSTADO	343.122,86
7	Rendimentos e Ganhos Líquidos de Aplicações de Renda Fixa e Renda Variável	0,00
8	Juros sobre o Capital Próprio	0,00
9	Realização de Valores cuja Tributação Tenha Sido Diferida	0,00
10	Recuperação de Custos e Despesas	0,00
11	Ajustes Decorrentes de Métodos - Preços de Transferências	0,00
12	Multas e Vantagens Decorrentes de Rescisão Contratual	0,00
13	Lucros Disponibilizados no Exterior	0,00
14	Rendimentos e Ganhos de Capital Auferidos no Exterior	0,00
15	Variações Cambiais Ativas - Operações Liquidadas (MP nº 1.858-10/1999, art. 30)	0,00
16	Demais Receitas e Ganhos de Capital	0,00
16.01	Valor da Contraprestação de Arrendamento Mercantil (Art. 46, § 4º, da Lei nº 12.973/2014)	0,00
18	(-)Excedente de Variação Cambial (MP nº 1.858-10/1999, art. 31)	0,00
19	(-)Variações Cambiais Ativas (MP nº 1.858-10/1999, art. 30)	0,00
19.01	(-)Receitas Financeiras Relativas às Variações Monetárias dos Direitos de Crédito e Obrigações do Contribuinte Decorrentes de Ajuste a Valor Presente (Art. 8º da Lei nº 12.973/2014)	0,00
19.02	(-)Receita Reconhecida pela Construção, Recuperação, Reforma, Ampliação ou Melhoramento da Infraestrutura, cuja Contrapartida Seja Ativo Intangível Representativo do Direito de Exploração (Art. 44 da Lei nº 12.973/2014)	0,00

Relatório de Impressão de Pastas e Fichas

Nome Empresarial: ELO CONSULTORIA EMPRESARIAL E PRODUCAO DE EVENTOS LTDA

Período da Escrituração: 01/01/2022 a 31/12/2022

CNPJ: 00.714.403/0001-00

SCP:

Registro P030 - Identificação do período e forma de apuração do imposto de renda e da contribuição social sobre o lucro líquido das empresas tributadas pelo lucro presumido

Data Saldo Inicial	Data Saldo Final	Período de apuração
01/07/2022	30/09/2022	T03 - Terceiro Trimestre

Registro P400 - Apuração da base de cálculo da contribuição social sobre o lucro líquido

Código	Descrição	Valor
20	(-)Resultados Não Tributáveis de Sociedades Cooperativas	0,00
21	BASE DE CÁLCULO DA CSLL	343.122,86

Data Saldo Inicial	Data Saldo Final	Período de apuração
01/10/2022	31/12/2022	T04 - Quarto Trimestre

Registro P400 - Apuração da base de cálculo da contribuição social sobre o lucro líquido

Código	Descrição	Valor
1	CÁLCULO DA CSLL	
2	Receita Bruta Sujeita ao Percentual de 12%	0,00
4	Receita Bruta Sujeita ao Percentual de 32%	1.383.696,00
5	Receita Bruta Sujeita ao Percentual de 38,4%	0,00
6	RESULTADO DA APLICAÇÃO DOS PERCENTUAIS SOBRE A RECEITA BRUTA AJUSTADO	442.782,72
7	Rendimentos e Ganhos Líquidos de Aplicações de Renda Fixa e Renda Variável	0,00
8	Juros sobre o Capital Próprio	0,00
9	Realização de Valores cuja Tributação Tenha Sido Diferida	0,00
10	Recuperação de Custos e Despesas	0,00
11	Ajustes Decorrentes de Métodos - Preços de Transferências	0,00
12	Multas e Vantagens Decorrentes de Rescisão Contratual	0,00
13	Lucros Disponibilizados no Exterior	0,00
14	Rendimentos e Ganhos de Capital Auferidos no Exterior	0,00

Relatório de Impressão de Pastas e Fichas

Nome Empresarial: ELO CONSULTORIA EMPRESARIAL E PRODUCAO DE EVENTOS LTDA

Período da Escrituração: 01/01/2022 a 31/12/2022

CNPJ: 00.714.403/0001-00

SCP:

Registro P030 - Identificação do período e forma de apuração do imposto de renda e da contribuição social sobre o lucro líquido das empresas tributadas pelo lucro presumido

Data Saldo Inicial	Data Saldo Final	Período de apuração
01/10/2022	31/12/2022	T04 - Quarto Trimestre

Registro P400 - Apuração da base de cálculo da contribuição social sobre o lucro líquido

Código	Descrição	Valor
15	Variações Cambiais Ativas - Operações Liquidadas (MP nº 1.858-10/1999, art. 30)	0,00
16	Demais Receitas e Ganhos de Capital	0,00
16.01	Valor da Contraprestação de Arrendamento Mercantil (Art. 46, § 4º, da Lei nº 12.973/2014)	0,00
18	(-)Excedente de Variação Cambial (MP nº 1.858-10/1999, art. 31)	0,00
19	(-)Variações Cambiais Ativas (MP nº 1.858-10/1999, art. 30)	0,00
19.01	(-)Receitas Financeiras Relativas às Variações Monetárias dos Direitos de Crédito e Obrigações do Contribuinte Decorrentes de Ajuste a Valor Presente (Art. 8º da Lei nº 12.973/2014)	0,00
19.02	(-)Receita Reconhecida pela Construção, Recuperação, Reforma, Ampliação ou Melhoramento da Infraestrutura, cuja Contrapartida Seja Ativo Intangível Representativo do Direito de Exploração (Art. 44 da Lei nº 12.973/2014)	0,00
20	(-)Resultados Não Tributáveis de Sociedades Cooperativas	0,00
21	BASE DE CÁLCULO DA CSLL	442.782,72

Registro P030 - Identificação do período e forma de apuração do imposto de renda e da contribuição social sobre o lucro líquido das empresas tributadas pelo lucro presumido

Data Saldo Inicial	Data Saldo Final	Período de apuração
01/01/2022	31/03/2022	T01 - Primeiro Trimestre

Registro P500 - Cálculo da contribuição social sobre o lucro líquido

Código	Descrição	Valor
1	BASE DE CÁLCULO DA CSLL	31.444,00
2	CSLL Apurada	2.829,96
3	Adição de Créditos de CSLL sobre Depreciação Utilizados no Regime de Lucro Real (Lei nº 11.051/2004, art. 1º, § 9º)	0,00
4	TOTAL DA CONTRIBUIÇÃO SOCIAL SOBRE O LUCRO LÍQUIDO	2.829,96

Relatório de Impressão de Pastas e Fichas

Nome Empresarial: ELO CONSULTORIA EMPRESARIAL E PRODUCAO DE EVENTOS LTDA

Período da Escrituração: 01/01/2022 a 31/12/2022

CNPJ: 00.714.403/0001-00

SCP:

Registro P030 - Identificação do período e forma de apuração do imposto de renda e da contribuição social sobre o lucro líquido das empresas tributadas pelo lucro presumido

Data Saldo Inicial	Data Saldo Final	Período de apuração
01/01/2022	31/03/2022	T01 - Primeiro Trimestre

Registro P500 - Cálculo da contribuição social sobre o lucro líquido

Código	Descrição	Valor
5	DEDUÇÕES	
6	(-)Bônus de Adimplência Fiscal (Lei nº 10.637/2002, art. 38)	0,00
7	(-)Isenção sobre o Lucro Relativo ao Prouni	
8	(-)Imposto Pago no Exterior sobre Lucros, Rendimentos e Ganhos de Capital (MP nº 1.858-6/1999, art. 19)	0,00
9	(-)CSLL Retida na Fonte por Órgãos, Autarquias e Fundações Federais (Lei nº 9.430/1996, art. 64)	443,38
10	(-)CSLL Retida na Fonte pelas Demais Entidades da Administração Pública Federal (Lei nº 10.833/2003, art. 34)	0,00
11	(-)CSLL Retida na Fonte por Pessoas Jurídicas de Direito Privado (Lei nº 10.833/2003, art. 30)	51,60
11.20	(-) Programa Emergencial de Retomada do Setor de Eventos (Perse) e o Programa de Garantia aos Setores Críticos (PGSC) (Art. 4º, Lei nº 14.148/2021)	0,00
12	(-)CSLL Retida na Fonte por Órgãos, Autarquias e Fundações dos Estados, Distrito Federal e Municípios (Lei nº 10.833/2003, art. 33)	0,00
13	CSLL A PAGAR	2.334,98
14	RECEITAS DA ATIVIDADE IMOBILIÁRIA TRIBUTADAS PELO RET	0,00
15	CSLL POSTERGADA DE PERÍODOS DE APURAÇÃO ANTERIORES	0,00

Data Saldo Inicial	Data Saldo Final	Período de apuração
01/04/2022	30/06/2022	T02 - Segundo Trimestre

Registro P500 - Cálculo da contribuição social sobre o lucro líquido

Código	Descrição	Valor
1	BASE DE CÁLCULO DA CSLL	105.856,32
2	CSLL Apurada	9.527,07

Relatório de Impressão de Pastas e Fichas

Nome Empresarial: ELO CONSULTORIA EMPRESARIAL E PRODUCAO DE EVENTOS LTDA

Período da Escrituração: 01/01/2022 a 31/12/2022

CNPJ: 00.714.403/0001-00

SCP:

Registro P030 - Identificação do período e forma de apuração do imposto de renda e da contribuição social sobre o lucro líquido das empresas tributadas pelo lucro presumido

Data Saldo Inicial	Data Saldo Final	Período de apuração
01/04/2022	30/06/2022	T02 - Segundo Trimestre

Registro P500 - Cálculo da contribuição social sobre o lucro líquido

Código	Descrição	Valor
3	Adição de Créditos de CSLL sobre Depreciação Utilizados no Regime de Lucro Real (Lei nº 11.051/2004, art. 1º, § 9º)	0,00
4	TOTAL DA CONTRIBUIÇÃO SOCIAL SOBRE O LUCRO LÍQUIDO	9.527,07
5	DEDUÇÕES	
6	(-)Bônus de Adimplência Fiscal (Lei nº 10.637/2002, art. 38)	0,00
7	(-)Isenção sobre o Lucro Relativo ao Prouni	
8	(-)Imposto Pago no Exterior sobre Lucros, Rendimentos e Ganhos de Capital (MP nº 1.858-6/1999, art. 19)	0,00
9	(-)CSLL Retida na Fonte por Órgãos, Autarquias e Fundações Federais (Lei nº 9.430/1996, art. 64)	1.408,37
10	(-)CSLL Retida na Fonte pelas Demais Entidades da Administração Pública Federal (Lei nº 10.833/2003, art. 34)	56,07
11	(-)CSLL Retida na Fonte por Pessoas Jurídicas de Direito Privado (Lei nº 10.833/2003, art. 30)	801,12
11.20	(-) Programa Emergencial de Retomada do Setor de Eventos (Perse) e o Programa de Garantia aos Setores Críticos (PGSC) (Art. 4º, Lei nº 14.148/2021)	0,00
12	(-)CSLL Retida na Fonte por Órgãos, Autarquias e Fundações dos Estados, Distrito Federal e Municípios (Lei nº 10.833/2003, art. 33)	0,00
13	CSLL A PAGAR	7.261,51
14	RECEITAS DA ATIVIDADE IMOBILIÁRIA TRIBUTADAS PELO RET	0,00
15	CSLL POSTERGADA DE PERÍODOS DE APURAÇÃO ANTERIORES	0,00

Data Saldo Inicial	Data Saldo Final	Período de apuração
01/07/2022	30/09/2022	T03 - Terceiro Trimestre

Registro P500 - Cálculo da contribuição social sobre o lucro líquido

Código	Descrição	Valor
--------	-----------	-------

Relatório de Impressão de Pastas e Fichas

Nome Empresarial: ELO CONSULTORIA EMPRESARIAL E PRODUCAO DE EVENTOS LTDA

Período da Escrituração: 01/01/2022 a 31/12/2022

CNPJ: 00.714.403/0001-00

SCP:

Registro P030 - Identificação do período e forma de apuração do imposto de renda e da contribuição social sobre o lucro líquido das empresas tributadas pelo lucro presumido

Data Saldo Inicial	Data Saldo Final	Período de apuração
01/07/2022	30/09/2022	T03 - Terceiro Trimestre

Registro P500 - Cálculo da contribuição social sobre o lucro líquido

Código	Descrição	Valor
1	BASE DE CÁLCULO DA CSLL	343.122,86
2	CSLL Apurada	30.881,06
3	Adição de Créditos de CSLL sobre Depreciação Utilizados no Regime de Lucro Real (Lei nº 11.051/2004, art. 1º, § 9º)	0,00
4	TOTAL DA CONTRIBUIÇÃO SOCIAL SOBRE O LUCRO LÍQUIDO	30.881,06
5	DEDUÇÕES	
6	(-)Bônus de Adimplência Fiscal (Lei nº 10.637/2002, art. 38)	0,00
7	(-)Isenção sobre o Lucro Relativo ao Prouni	
8	(-)Imposto Pago no Exterior sobre Lucros, Rendimentos e Ganhos de Capital (MP nº 1.858-6/1999, art. 19)	0,00
9	(-)CSLL Retida na Fonte por Órgãos, Autarquias e Fundações Federais (Lei nº 9.430/1996, art. 64)	2.431,75
10	(-)CSLL Retida na Fonte pelas Demais Entidades da Administração Pública Federal (Lei nº 10.833/2003, art. 34)	218,40
11	(-)CSLL Retida na Fonte por Pessoas Jurídicas de Direito Privado (Lei nº 10.833/2003, art. 30)	109,55
11.20	(-) Programa Emergencial de Retomada do Setor de Eventos (Perse) e o Programa de Garantia aos Setores Críticos (PGSC) (Art. 4º, Lei nº 14.148/2021)	0,00
12	(-)CSLL Retida na Fonte por Órgãos, Autarquias e Fundações dos Estados, Distrito Federal e Municípios (Lei nº 10.833/2003, art. 33)	0,00
13	CSLL A PAGAR	28.121,36
14	RECEITAS DA ATIVIDADE IMOBILIÁRIA TRIBUTADAS PELO RET	0,00
15	CSLL POSTERGADA DE PERÍODOS DE APURAÇÃO ANTERIORES	0,00

Data Saldo Inicial	Data Saldo Final	Período de apuração
01/10/2022	31/12/2022	T04 - Quarto Trimestre

Relatório de Impressão de Pastas e Fichas

Nome Empresarial: ELO CONSULTORIA EMPRESARIAL E PRODUCAO DE EVENTOS LTDA

Período da Escrituração: 01/01/2022 a 31/12/2022

CNPJ: 00.714.403/0001-00

SCP:

Registro P030 - Identificação do período e forma de apuração do imposto de renda e da contribuição social sobre o lucro líquido das empresas tributadas pelo lucro presumido

Data Saldo Inicial	Data Saldo Final	Período de apuração
01/10/2022	31/12/2022	T04 - Quarto Trimestre

Registro P500 - Cálculo da contribuição social sobre o lucro líquido

Código	Descrição	Valor
1	BASE DE CÁLCULO DA CSLL	442.782,72
2	CSLL Apurada	39.850,44
3	Adição de Créditos de CSLL sobre Depreciação Utilizados no Regime de Lucro Real (Lei nº 11.051/2004, art. 1º, § 9º)	0,00
4	TOTAL DA CONTRIBUIÇÃO SOCIAL SOBRE O LUCRO LÍQUIDO	39.850,44
5	DEDUÇÕES	
6	(-)Bônus de Adimplência Fiscal (Lei nº 10.637/2002, art. 38)	0,00
7	(-)Isenção sobre o Lucro Relativo ao Prouni	
8	(-)Imposto Pago no Exterior sobre Lucros, Rendimentos e Ganhos de Capital (MP nº 1.858-6/1999, art. 19)	0,00
9	(-)CSLL Retida na Fonte por Órgãos, Autarquias e Fundações Federais (Lei nº 9.430/1996, art. 64)	3.218,89
10	(-)CSLL Retida na Fonte pelas Demais Entidades da Administração Pública Federal (Lei nº 10.833/2003, art. 34)	442,98
11	(-)CSLL Retida na Fonte por Pessoas Jurídicas de Direito Privado (Lei nº 10.833/2003, art. 30)	1.014,65
11.20	(-) Programa Emergencial de Retomada do Setor de Eventos (Perse) e o Programa de Garantia aos Setores Críticos (PGSC) (Art. 4º, Lei nº 14.148/2021)	0,00
12	(-)CSLL Retida na Fonte por Órgãos, Autarquias e Fundações dos Estados, Distrito Federal e Municípios (Lei nº 10.833/2003, art. 33)	0,00
13	CSLL A PAGAR	35.173,92
14	RECEITAS DA ATIVIDADE IMOBILIÁRIA TRIBUTADAS PELO RET	0,00
15	CSLL POSTERGADA DE PERÍODOS DE APURAÇÃO ANTERIORES	0,00

Relatório de Impressão de Pastas e Fichas

Nome Empresarial: ELO CONSULTORIA EMPRESARIAL E PRODUCAO DE EVENTOS LTDA

Período da Escrituração: 01/01/2022 a 31/12/2022

CNPJ: 00.714.403/0001-00

SCP:

Registro Y570 - Demonstrativo do Imposto de Renda E CSLL Retidos na Fonte

CNPJ da Fonte Pagadora	Nome Empresarial	Indicador de Órgão Público	Código da Receita	Rendimento Bruto/Receita	IR Retido na Fonte	CSLL Retida na Fonte
00091652000260	COMPANHIA DE PESQUISA DE RECURSOS MINERAIS	S	6190 - SERVIÇOS - RETENÇÃO EM PAGAMENTO POR ÓRGÃO PÚBLICO	2.628,00	126,14	26.28
00359877000173	COMPANHIA IMOBILIARIA DE BRASILIA - TERRACAP	N	1708 - IRRF - REMUNERAÇÃO SERVIÇOS PRESTADOS POR PESSOA JURÍDICA	12.811,50	192,17	
00394411000109	SECRETARIA DE ADMINISTRACAO PR	S	6190 - SERVIÇOS - RETENÇÃO EM PAGAMENTO POR ÓRGÃO PÚBLICO	15.160,00	727,68	151.60
00394429005331	COMANDO DA AERONAUTICA	N	6190 - SERVIÇOS - RETENÇÃO EM PAGAMENTO POR ÓRGÃO PÚBLICO	1.050,00	50,40	10.50
00394452042957	COMANDO DO EXERCITO	S	6190 - SERVIÇOS - RETENÇÃO EM PAGAMENTO POR ÓRGÃO PÚBLICO	11.370,00	545,76	113.70
00394460000737	MINISTERIO DA ECONOMIA SUPERINTENDENCIA DE ADM DO MF/CE	N	6190 - SERVIÇOS - RETENÇÃO EM PAGAMENTO POR ÓRGÃO PÚBLICO	5.180,00	248,64	51.80
00394460005887	SECRETARIA DA RECEITA FEDERAL DO BRASIL	S	6190 - SERVIÇOS - RETENÇÃO EM PAGAMENTO POR ÓRGÃO PÚBLICO	2.205,00	105,84	22.05

Relatório de Impressão de Pastas e Fichas

Nome Empresarial: ELO CONSULTORIA EMPRESARIAL E PRODUCAO DE EVENTOS LTDA

Período da Escrituração: 01/01/2022 a 31/12/2022

CNPJ: 00.714.403/0001-00

SCP:

Registro Y570 - Demonstrativo do Imposto de Renda E CSLL Retidos na Fonte

CNPJ da Fonte Pagadora	Nome Empresarial	Indicador de Órgão Público	Código da Receita	Rendimento Bruto/Receita	IR Retido na Fonte	CSLL Retida na Fonte
00394460008398	SUPERINTENDENCIA REGIONAL DA RFB NA 4A RF	S	6190 - SERVIÇOS - RETENÇÃO EM PAGAMENTO POR ÓRGÃO PÚBLICO	4.462,50	214,20	44.63
00394502048775	COMANDO DA MARINHA	S	6190 - SERVIÇOS - RETENÇÃO EM PAGAMENTO POR ÓRGÃO PÚBLICO	9.000,00	432,00	90.00
00394544018394	MINISTERIO DA SAUDE SUPERINTENDENCIA ESTADUAL DO MS/MA	S	6190 - SERVIÇOS - RETENÇÃO EM PAGAMENTO POR ÓRGÃO PÚBLICO	7.656,00	367,49	76.56
00394544019609	MINISTERIO DA SAUDE SUPERINTENDENCIA ESTADUAL DO MS/RR	N	6190 - SERVIÇOS - RETENÇÃO EM PAGAMENTO POR ÓRGÃO PÚBLICO	6.993,00	335,66	69.93
00394676000107	SECRETARIA DE ESTADO DE EDUCACAO DO DISTRITO FEDERAL	N	1708 - IRRF - REMUNERAÇÃO SERVIÇOS PRESTADOS POR PESSOA JURÍDICA	195.800,00	9.398,40	
00475855000179	DEPARTAMENTO DE TRANSITO DO DISTRITO FEDERAL	N	1708 - IRRF - REMUNERAÇÃO SERVIÇOS PRESTADOS POR PESSOA JURÍDICA	94.100,00	4.516,80	
00508903000188	SECRETARIA DE CONSELHO DA JUSTICA FEDERAL	S	6190 - SERVIÇOS - RETENÇÃO EM PAGAMENTO POR ÓRGÃO PÚBLICO	15.600,00	748,80	156.00
00531954000120	TRIBUNAL DE JUSTICA DO DF E DOS TERRITORIOS	S	6190 - SERVIÇOS - RETENÇÃO EM PAGAMENTO POR ÓRGÃO PÚBLICO	41.440,00	1.989,12	414.40

Relatório de Impressão de Pastas e Fichas

Nome Empresarial: ELO CONSULTORIA EMPRESARIAL E PRODUCAO DE EVENTOS LTDA

Período da Escrituração: 01/01/2022 a 31/12/2022

CNPJ: 00.714.403/0001-00

SCP:

Registro Y570 - Demonstrativo do Imposto de Renda E CSLL Retidos na Fonte

CNPJ da Fonte Pagadora	Nome Empresarial	Indicador de Órgão Público	Código da Receita	Rendimento Bruto/Receita	IR Retido na Fonte	CSLL Retida na Fonte
00894355000171	VICE-PRESIDENCIA DA REPUBLICA	S	6190 - SERVIÇOS - RETENÇÃO EM PAGAMENTO POR ÓRGÃO PÚBLICO	15.348,00	736,71	153.48
01984199000100	CARTAO BRB S/A	N	1708 - IRRF - REMUNERAÇÃO SERVIÇOS PRESTADOS POR PESSOA JURÍDICA	17.000,00	255,00	
01984199000100	CARTAO BRB S/A	N	5952 - RETENÇÃO CONTRIBUIÇÕES PAGT DE PJ A PJ DIR PRIV - CSLL/COFINS/PIS	17.000,00		170.00
02270669000129	AGENCIA NACIONAL DE ENERGIA ELETRICA - ANEEL	S	6190 - SERVIÇOS - RETENÇÃO EM PAGAMENTO POR ÓRGÃO PÚBLICO	20.017,00	960,82	200.17
02452608000182	CONSELHO REGIONAL DE BIOLOGIA 2A. REGIAO RJ/ES	S	6190 - SERVIÇOS - RETENÇÃO EM PAGAMENTO POR ÓRGÃO PÚBLICO	2.450,00	117,60	24.50
02474419000100	GOIAS ASSEMBLEIA LEGISLATIVA DO ESTADO DE GOIAS	N	1708 - IRRF - REMUNERAÇÃO SERVIÇOS PRESTADOS POR PESSOA JURÍDICA	53.535,00	803,03	
02578421000120	TRIBUNAL REGIONAL DO TRABALHO DA 1a REG	S	6190 - SERVIÇOS - RETENÇÃO EM PAGAMENTO POR ÓRGÃO PÚBLICO	17.160,00	823,68	171.60
02658544000170	TRIBUNAL REGIONAL DO TRABALHO DO TRABALHO DA 13a REGIAO	S	6190 - SERVIÇOS - RETENÇÃO EM PAGAMENTO POR ÓRGÃO PÚBLICO	34.940,00	1.677,12	349.40

Relatório de Impressão de Pastas e Fichas

Nome Empresarial: ELO CONSULTORIA EMPRESARIAL E PRODUCAO DE EVENTOS LTDA

Período da Escrituração: 01/01/2022 a 31/12/2022

CNPJ: 00.714.403/0001-00

SCP:

Registro Y570 - Demonstrativo do Imposto de Renda E CSLL Retidos na Fonte

CNPJ da Fonte Pagadora	Nome Empresarial	Indicador de Órgão Público	Código da Receita	Rendimento Bruto/Receita	IR Retido na Fonte	CSLL Retida na Fonte
02839639000190	TRIBUNAL REGIONAL DO TRABALHO DA 5 A REGIAO	S	6190 - SERVIÇOS - RETENÇÃO EM PAGAMENTO POR ÓRGÃO PÚBLICO	9.520,00	456,96	95.20
03277610000125	DEPARTAMENTO DE ADMINISTRACAO INTERNA - MD	S	6190 - SERVIÇOS - RETENÇÃO EM PAGAMENTO POR ÓRGÃO PÚBLICO	5.306,00	254,69	53.06
03352086000100	ESTADO DO MARANHAO - SECRETARIA DE ESTADO DA EDUCACAO	N	1708 - IRRF - REMUNERAÇÃO SERVIÇOS PRESTADOS POR PESSOA JURÍDICA	38.641,00	1.854,77	
03353358000196	MINISTERIO DA INTEGRACAO NACIONAL	S	6190 - SERVIÇOS - RETENÇÃO EM PAGAMENTO POR ÓRGÃO PÚBLICO	7.842,00	376,42	78.42
03526252000147	ESTADO DO MARANHAO - SECRETARIA DE ESTADO DA FAZENDA	N	1708 - IRRF - REMUNERAÇÃO SERVIÇOS PRESTADOS POR PESSOA JURÍDICA	11.870,00	283,32	
03659166001001	NSTITUTO BRASILEIRO DO MEIO AMBIENTE E DOS RECURSOS NATURA	S	6190 - SERVIÇOS - RETENÇÃO EM PAGAMENTO POR ÓRGÃO PÚBLICO	3.290,00	157,92	32.90
03659166001265	INSTITUTO BRASILEIRO DO MEIO AMBIENTE E DOS RECURSOS NATUR	S	6190 - SERVIÇOS - RETENÇÃO EM PAGAMENTO POR ÓRGÃO PÚBLICO	11.840,00	568,32	118.40
03659166001931	INSTITUTO BRASILEIRO DO MEIO AMBIENTE E DOS RECURSOS NATUR	S	6190 - SERVIÇOS - RETENÇÃO EM PAGAMENTO POR ÓRGÃO PÚBLICO	8.389,50	402,70	83.90

Relatório de Impressão de Pastas e Fichas

Nome Empresarial: ELO CONSULTORIA EMPRESARIAL E PRODUCAO DE EVENTOS LTDA

Período da Escrituração: 01/01/2022 a 31/12/2022

CNPJ: 00.714.403/0001-00

SCP:

Registro Y570 - Demonstrativo do Imposto de Renda E CSLL Retidos na Fonte

CNPJ da Fonte Pagadora	Nome Empresarial	Indicador de Órgão Público	Código da Receita	Rendimento Bruto/Receita	IR Retido na Fonte	CSLL Retida na Fonte
03773524000103	TRIBUNAL REGIONAL DO TRABALHO DA 15ª REGIAO	S	6190 - SERVIÇOS - RETENÇÃO EM PAGAMENTO POR ÓRGÃO PÚBLICO	3.626,00	174,05	36,26
03929049000111	MATO GROSSO ASSEMBLEIA LEGISLATIVA	N	1708 - IRRF - REMUNERAÇÃO SERVIÇOS PRESTADOS POR PESSOA JURÍDICA	27.288,00	1.309,82	
04071106000137	FUNDACAO UNIVERSIDADE FEDERAL DO ACRE	S	6190 - SERVIÇOS - RETENÇÃO EM PAGAMENTO POR ÓRGÃO PÚBLICO	13.265,00	636,72	132,65
04099695000161	TRIBUNAL REGIONAL ELEITORAL DO DISTRITO FEDERAL	S	6190 - SERVIÇOS - RETENÇÃO EM PAGAMENTO POR ÓRGÃO PÚBLICO	22.488,00	1.079,42	224,88
04408070000134	FUNDO ESPECIAL DE MODERNIZACAO E REAPARELHAMENTO DO JUDICI	N	1708 - IRRF - REMUNERAÇÃO SERVIÇOS PRESTADOS POR PESSOA JURÍDICA	19.740,00	296,10	
04892707000100	DEPARTAMENTO NACIONAL DE INFRA-ESTRUTURA DE TRANSPORTE	S	6190 - SERVIÇOS - RETENÇÃO EM PAGAMENTO POR ÓRGÃO PÚBLICO	13.986,00	671,33	139,86
05022633000114	ESTADO DO MARANHAO - SECRETARIA DE ESTADO DO PLANEJAMENTO	N	1708 - IRRF - REMUNERAÇÃO SERVIÇOS PRESTADOS POR PESSOA JURÍDICA	12.760,00	612,48	
05140324000149	FUNDO DE MELHORIA DA GESTAO PUBLICA - PRO GESTAO	N	1708 - IRRF - REMUNERAÇÃO SERVIÇOS PRESTADOS POR PESSOA JURÍDICA	29.850,00	447,75	

Relatório de Impressão de Pastas e Fichas

Nome Empresarial: ELO CONSULTORIA EMPRESARIAL E PRODUCAO DE EVENTOS LTDA

Período da Escrituração: 01/01/2022 a 31/12/2022

CNPJ: 00.714.403/0001-00

SCP:

Registro Y570 - Demonstrativo do Imposto de Renda E CSLL Retidos na Fonte

CNPJ da Fonte Pagadora	Nome Empresarial	Indicador de Órgão Público	Código da Receita	Rendimento Bruto/Receita	IR Retido na Fonte	CSLL Retida na Fonte
05420123000103	JUSTICA FEDERAL DE PRIMEIRO GRAU NO PARANA	S	6190 - SERVIÇOS - RETENÇÃO EM PAGAMENTO POR ÓRGÃO PÚBLICO	1.050,00	50,40	10.50
05437257000129	ATIVOS S.A SECURITIZADORA DE CREDITOS FINANCEIROS	N	1708 - IRRF - REMUNERAÇÃO SERVIÇOS PRESTADOS POR PESSOA JURÍDICA	9.855,00	147,83	
05437257000129	ATIVOS S.A SECURITIZADORA DE CREDITOS FINANCEIROS	N	5952 - RETENÇÃO CONTRIBUIÇÕES PAGT DE PJ A PJ DIR PRIV - CSLL/COFINS/PIS	9.855,00		98.55
05508362000101	SECRETARIA DE ESTADO DA CULTURA - SECMA	N	1708 - IRRF - REMUNERAÇÃO SERVIÇOS PRESTADOS POR PESSOA JURÍDICA	10.000,00	480,00	
05532085000172	FUNDO ESPECIAL PARA INSTALACAO, DESENVOLV. E APERF.DAS ATI	N	1708 - IRRF - REMUNERAÇÃO SERVIÇOS PRESTADOS POR PESSOA JURÍDICA	10.880,00	163,20	
05829742000148	TRIBUNAL DE CONTAS GABINETE DA PRESIDENCIA	N	1708 - IRRF - REMUNERAÇÃO SERVIÇOS PRESTADOS POR PESSOA JURÍDICA	10.470,00	157,05	
05849024000133	UNIVERSIDADE VIRTUAL DO ESTADO DO MARANHAO - UNIVIMA	N	1708 - IRRF - REMUNERAÇÃO SERVIÇOS PRESTADOS POR PESSOA JURÍDICA	22.372,00	1.073,86	
05885797000175	TRIBUNAL REGIONAL ELEITORAL DO RIO GRANDE DO SUL	S	6190 - SERVIÇOS - RETENÇÃO EM PAGAMENTO POR ÓRGÃO PÚBLICO	22.500,00	1.080,00	225.00

Relatório de Impressão de Pastas e Fichas

Nome Empresarial: ELO CONSULTORIA EMPRESARIAL E PRODUCAO DE EVENTOS LTDA

Período da Escrituração: 01/01/2022 a 31/12/2022

CNPJ: 00.714.403/0001-00

SCP:

Registro Y570 - Demonstrativo do Imposto de Renda E CSLL Retidos na Fonte

CNPJ da Fonte Pagadora	Nome Empresarial	Indicador de Órgão Público	Código da Receita	Rendimento Bruto/Receita	IR Retido na Fonte	CSLL Retida na Fonte
05962421000117	TRIBUNAL REGIONAL ELEITORAL DO MARANHAO	S	6190 - SERVIÇOS - RETENÇÃO EM PAGAMENTO POR ÓRGÃO PÚBLICO	12.214,50	586,30	122,15
06053847000110	SERVICO DE APOIO AS MICRO E PEQUENAS EMPRESAS - SEBRAE MA	N	1708 - IRRF - REMUNERAÇÃO SERVIÇOS PRESTADOS POR PESSOA JURÍDICA	3.190,00	47,85	
06053847000110	SERVICO DE APOIO AS MICRO E PEQUENAS EMPRESAS - SEBRAE MA	N	5952 - RETENÇÃO CONTRIBUIÇÕES PAGT DE PJ A PJ DIR PRIV - CSLL/COFINS/PIS	3.190,00		31,90
06062038000175	CONSELHO REGIONAL DE ENGENHARIA E AGRONOMIA	S	6190 - SERVIÇOS - RETENÇÃO EM PAGAMENTO POR ÓRGÃO PÚBLICO	6.580,00	315,84	65,80
06188804000142	FUNDO DE ESPECIAL DA DEFENSORIA PUBLICA DO ESTADO DE RONDO	N	1708 - IRRF - REMUNERAÇÃO SERVIÇOS PRESTADOS POR PESSOA JURÍDICA	2.590,00	124,32	
06281794000195	MARANHAO PARCERIAS S.A	N	1708 - IRRF - REMUNERAÇÃO SERVIÇOS PRESTADOS POR PESSOA JURÍDICA	12.500,00	600,00	
06352421000168	UNIVERSIDADE ESTADUAL DO MARANHAO	N	1708 - IRRF - REMUNERAÇÃO SERVIÇOS PRESTADOS POR PESSOA JURÍDICA	23.418,00	1.124,06	

Relatório de Impressão de Pastas e Fichas

Nome Empresarial: ELO CONSULTORIA EMPRESARIAL E PRODUCAO DE EVENTOS LTDA

Período da Escrituração: 01/01/2022 a 31/12/2022

CNPJ: 00.714.403/0001-00

SCP:

Registro Y570 - Demonstrativo do Imposto de Renda E CSLL Retidos na Fonte

CNPJ da Fonte Pagadora	Nome Empresarial	Indicador de Órgão Público	Código da Receita	Rendimento Bruto/Receita	IR Retido na Fonte	CSLL Retida na Fonte
07226794000155	COMPANHIA AGUAS DE JOINVILLE	N	1708 - IRRF - REMUNERAÇÃO SERVIÇOS PRESTADOS POR PESSOA JURÍDICA	1.657,00	24,86	
07226794000155	COMPANHIA AGUAS DE JOINVILLE	N	5952 - RETENÇÃO CONTRIBUIÇÕES PAGT DE PJ A PJ DIR PRIV - CSLL/COFINS/PIS	1.657,00		16.57
07501328000130	FUNDACAO CULTURAL E DE FOMENTO A PESQUISA, ENSINO, EXTENSA	N	1708 - IRRF - REMUNERAÇÃO SERVIÇOS PRESTADOS POR PESSOA JURÍDICA	8.960,00	134,40	
07501328000130	FUNDACAO CULTURAL E DE FOMENTO A PESQUISA, ENSINO, EXTENSA	N	5952 - RETENÇÃO CONTRIBUIÇÕES PAGT DE PJ A PJ DIR PRIV - CSLL/COFINS/PIS	8.960,00		89.60
08892295000160	ESTADO DO MARANHAO - SECRETARIA DE ESTADO DA INFRAESTRUTUR	N	1708 - IRRF - REMUNERAÇÃO SERVIÇOS PRESTADOS POR PESSOA JURÍDICA	70.680,00	3.392,64	
08915353000123	INSTITUTO DO MEIO AMB. E DOS RECURSOS HIDRICOS DO DF	N	1708 - IRRF - REMUNERAÇÃO SERVIÇOS PRESTADOS POR PESSOA JURÍDICA	17.550,00	842,40	
08942610000116	POLICIA MILITAR DO DISTRITO FEDERAL	N	1708 - IRRF - REMUNERAÇÃO SERVIÇOS PRESTADOS POR PESSOA JURÍDICA	27.000,00	1.296,00	

Relatório de Impressão de Pastas e Fichas

Nome Empresarial: ELO CONSULTORIA EMPRESARIAL E PRODUCAO DE EVENTOS LTDA

Período da Escrituração: 01/01/2022 a 31/12/2022

CNPJ: 00.714.403/0001-00

SCP:

Registro Y570 - Demonstrativo do Imposto de Renda E CSLL Retidos na Fonte

CNPJ da Fonte Pagadora	Nome Empresarial	Indicador de Órgão Público	Código da Receita	Rendimento Bruto/Receita	IR Retido na Fonte	CSLL Retida na Fonte
08977914000119	CORPO DE BOMBEIROS MILITAR DO DISTRITO FEDERAL	S	6190 - SERVIÇOS - RETENÇÃO EM PAGAMENTO POR ÓRGÃO PÚBLICO	163.787,50	7.861,80	1637.88
10662072000158	INSTITUTO FEDERAL DE EDUCACAO, CIENCIA E TECNOLOGIA FARROU	S	6190 - SERVIÇOS - RETENÇÃO EM PAGAMENTO POR ÓRGÃO PÚBLICO	52.480,00	2.519,04	524.80
14372148000161	COMPANHIA DAS DOCAS DO ESTADO DA BAHIA CODEBA	S	6190 - SERVIÇOS - RETENÇÃO EM PAGAMENTO POR ÓRGÃO PÚBLICO	21.840,00	1.048,32	218.40
15553806000184	SECRETARIA DE ESTADO DA GESTAO, PATRIMONIO E ASSISTENCIA D	N	1708 - IRRF - REMUNERAÇÃO SERVIÇOS PRESTADOS POR PESSOA JURÍDICA	288.000,00	13.824,00	
17254509000163	CONSELHO REGIONAL DE ENGENHARIA E AGRONOMIA DE MINAS GERAÍ	S	6190 - SERVIÇOS - RETENÇÃO EM PAGAMENTO POR ÓRGÃO PÚBLICO	9.450,00	453,60	94.50
18465825000147	FUNDACAO DE PREVIDENCIA COMPLEMENTAR DO SERVIDOR PUBLICO F	N	1708 - IRRF - REMUNERAÇÃO SERVIÇOS PRESTADOS POR PESSOA JURÍDICA	29.250,00	438,75	
18465825000147	FUNDACAO DE PREVIDENCIA COMPLEMENTAR DO SERVIDOR PUBLICO F	N	5952 - RETENÇÃO CONTRIBUIÇÕES PAGT DE PJ A PJ DIR PRIV - CSLL/COFINS/PIS	29.250,00		292.50

Relatório de Impressão de Pastas e Fichas

Nome Empresarial: ELO CONSULTORIA EMPRESARIAL E PRODUCAO DE EVENTOS LTDA

Período da Escrituração: 01/01/2022 a 31/12/2022

CNPJ: 00.714.403/0001-00

SCP:

Registro Y570 - Demonstrativo do Imposto de Renda E CSLL Retidos na Fonte

CNPJ da Fonte Pagadora	Nome Empresarial	Indicador de Órgão Público	Código da Receita	Rendimento Bruto/Receita	IR Retido na Fonte	CSLL Retida na Fonte
18621825000199	UNIVERSIDADE FEDERAL DO CARIRI-UFCA	S	6190 - SERVIÇOS - RETENÇÃO EM PAGAMENTO POR ÓRGÃO PÚBLICO	6.064,00	291,07	60.64
23608631000193	TRIBUNAL REGIONAL DO TRABALHO DA 16A.REGIAO	S	6190 - SERVIÇOS - RETENÇÃO EM PAGAMENTO POR ÓRGÃO PÚBLICO	25.115,00	1.205,52	251.15
24464109000148	UNIVERSIDADE FEDERAL DE ALAGOAS	S	6190 - SERVIÇOS - RETENÇÃO EM PAGAMENTO POR ÓRGÃO PÚBLICO	7.959,00	382,03	79.59
26664015000148	MINISTERIO DA TRANSPARENCIA E CONTROLADORIA-GERAL DA UNIAO	S	6190 - SERVIÇOS - RETENÇÃO EM PAGAMENTO POR ÓRGÃO PÚBLICO	9.096,00	436,61	90.96
26989715000293	MINISTERIO PUBLICO DO DF E TERRITORIOS	S	6190 - SERVIÇOS - RETENÇÃO EM PAGAMENTO POR ÓRGÃO PÚBLICO	15.540,00	745,92	155.40
26989715005090	SECRETARIA DE ADMINISTRACAO MIN. PUBLICO FEDERAL	S	6190 - SERVIÇOS - RETENÇÃO EM PAGAMENTO POR ÓRGÃO PÚBLICO	38.880,00	1.866,24	388.80
28521870000125	FUNDACAO DEPARTAMENTO DE ESTRADAS DE RODAGEN-RJ FUNDERJ	N	1708 - IRRF - REMUNERAÇÃO SERVIÇOS PRESTADOS POR PESSOA JURÍDICA	31.836,00	1.528,13	
28521870000125	FUNDACAO DEPARTAMENTO DE ESTRADAS DE RODAGEN-RJ FUNDERJ	N	5952 - RETENÇÃO CONTRIBUIÇÕES PAGT DE PJ A PJ DIR PRIV - CSLL/COFINS/PIS	31.836,00		318.36

Relatório de Impressão de Pastas e Fichas

Nome Empresarial: ELO CONSULTORIA EMPRESARIAL E PRODUCAO DE EVENTOS LTDA

Período da Escrituração: 01/01/2022 a 31/12/2022

CNPJ: 00.714.403/0001-00

SCP:

Registro Y570 - Demonstrativo do Imposto de Renda E CSLL Retidos na Fonte

CNPJ da Fonte Pagadora	Nome Empresarial	Indicador de Órgão Público	Código da Receita	Rendimento Bruto/Receita	IR Retido na Fonte	CSLL Retida na Fonte
31027527000133	CONSELHO REGIONAL DE MEDICINA DO EST. DO RIO DE JANEIRO	S	6190 - SERVIÇOS - RETENÇÃO EM PAGAMENTO POR ÓRGÃO PÚBLICO	13.750,00	660,00	137.50
33158099000103	FUNDO DE SEGURANCA PUBLICA DO DISTRITO FEDERAL - FUSPDF	N	1708 - IRRF - REMUNERAÇÃO SERVIÇOS PRESTADOS POR PESSOA JURÍDICA	5.160,00	247,68	
33158099000103	FUNDO DE SEGURANCA PUBLICA DO DISTRITO FEDERAL - FUSPDF	N	5952 - RETENÇÃO CONTRIBUIÇÕES PAGT DE PJ A PJ DIR PRIV - CSLL/COFINS/PIS	5.160,00		51.60
33469164000111	SERVICO SOCIAL DO COMERCIO - SESC	N	1708 - IRRF - REMUNERAÇÃO SERVIÇOS PRESTADOS POR PESSOA JURÍDICA	62.400,00	936,00	
33469164000111	SERVICO SOCIAL DO COMERCIO - SESC	N	5952 - RETENÇÃO CONTRIBUIÇÕES PAGT DE PJ A PJ DIR PRIV - CSLL/COFINS/PIS	62.400,00		624.00
33618698000162	CONSELHO REGIONAL DOS TECNICOS INDUSTRIAIS DO ESTADO DO RI	S	6190 - SERVIÇOS - RETENÇÃO EM PAGAMENTO POR ÓRGÃO PÚBLICO	13.265,00	636,72	132.65
33657248000189	BANCO NACIONAL DE DESENVOLVIMENT O ECONOMICO E SOCIAL	S	6190 - SERVIÇOS - RETENÇÃO EM PAGAMENTO POR ÓRGÃO PÚBLICO	2.190,00	105,12	21.90

Relatório de Impressão de Pastas e Fichas

Nome Empresarial: ELO CONSULTORIA EMPRESARIAL E PRODUCAO DE EVENTOS LTDA

Período da Escrituração: 01/01/2022 a 31/12/2022

CNPJ: 00.714.403/0001-00

SCP:

Registro Y570 - Demonstrativo do Imposto de Renda E CSLL Retidos na Fonte

CNPJ da Fonte Pagadora	Nome Empresarial	Indicador de Órgão Público	Código da Receita	Rendimento Bruto/Receita	IR Retido na Fonte	CSLL Retida na Fonte
33663683000116	UNIVERSIDADE FEDERAL DO RIO DE JANEIRO	S	6190 - SERVIÇOS - RETENÇÃO EM PAGAMENTO POR ÓRGÃO PÚBLICO	4.590,00	220,32	45.90
33683111000107	SERVICO FEDERAL DE PROCESSAMENTO DE DADOS - SERPRO	S	6190 - SERVIÇOS - RETENÇÃO EM PAGAMENTO POR ÓRGÃO PÚBLICO	26.530,00	1.273,44	265.30
33683111000280	SERVICO FEDERAL DE PROCESSAMENTO DE DADOS SERPRO	N	6190 - SERVIÇOS - RETENÇÃO EM PAGAMENTO POR ÓRGÃO PÚBLICO	5.306,00	254,69	53.06
34028316000103	EMPRESA BRASILEIRA DE CORREIOS E TELEGRAFOS	S	6190 - SERVIÇOS - RETENÇÃO EM PAGAMENTO POR ÓRGÃO PÚBLICO	1.602,00	76,90	16.02
35734318000180	TRIBUNAL REGIONAL DO TRABALHO DA 19a REGIAO	S	6190 - SERVIÇOS - RETENÇÃO EM PAGAMENTO POR ÓRGÃO PÚBLICO	3.200,00	153,60	32.00
37115425000156	TRIBUNAL REGIONAL DO TRABALHO DA 23a REGIAO	S	6190 - SERVIÇOS - RETENÇÃO EM PAGAMENTO POR ÓRGÃO PÚBLICO	8.899,50	427,18	89.00
37115482000135	POLICIA CIVIL DO DISTRITO FEDERAL	S	6190 - SERVIÇOS - RETENÇÃO EM PAGAMENTO POR ÓRGÃO PÚBLICO	12.950,00	621,60	129.50
37753638000294	MINISTERIO DAS COMUNICACOES	S	6190 - SERVIÇOS - RETENÇÃO EM PAGAMENTO POR ÓRGÃO PÚBLICO	17.590,00	844,32	175.90

Relatório de Impressão de Pastas e Fichas

Nome Empresarial: ELO CONSULTORIA EMPRESARIAL E PRODUCAO DE EVENTOS LTDA

Período da Escrituração: 01/01/2022 a 31/12/2022

CNPJ: 00.714.403/0001-00

SCP:

Registro Y570 - Demonstrativo do Imposto de Renda E CSLL Retidos na Fonte

CNPJ da Fonte Pagadora	Nome Empresarial	Indicador de Órgão Público	Código da Receita	Rendimento Bruto/Receita	IR Retido na Fonte	CSLL Retida na Fonte
42318949001318	BB TECNOLOGIA E SERVICOS S.A	N	1708 - IRRF - REMUNERAÇÃO SERVIÇOS PRESTADOS POR PESSOA JURÍDICA	9.855,00	147,83	
42318949001318	BB TECNOLOGIA E SERVICOS S.A	N	5952 - RETENÇÃO CONTRIBUIÇÕES PAGT DE PJ A PJ DIR PRIV - CSLL/COFINS/PIS	9.855,00		98.55
42354068000119	SUPERINTENDENCIA DE SEGUROS PRIVADOS - SUSEP	S	6190 - SERVIÇOS - RETENÇÃO EM PAGAMENTO POR ÓRGÃO PÚBLICO	13.455,00	645,84	134.55
42515882000330	NUCLEBRAS EQUIPAMENTOS PESADOS S A NUCLEP	S	6190 - SERVIÇOS - RETENÇÃO EM PAGAMENTO POR ÓRGÃO PÚBLICO	4.005,00	192,24	40.05
43061297000108	UNIVERSIDADE DO DISTRITO FEDERAL PROFESSOR JORGE AMAURY MA	N	1708 - IRRF - REMUNERAÇÃO SERVIÇOS PRESTADOS POR PESSOA JURÍDICA	58.430,00	2.804,64	
45279635000108	MUNICIPIO DE ATIBAIA	N	1708 - IRRF - REMUNERAÇÃO SERVIÇOS PRESTADOS POR PESSOA JURÍDICA	19.544,00	293,16	
75078816000137	CONSELHO REGIONAL DE ENFERMAGEM DO PARANA	S	6190 - SERVIÇOS - RETENÇÃO EM PAGAMENTO POR ÓRGÃO PÚBLICO	3.490,00	167,52	34.90
84012012000126	ESTADO DE RORAIMA	N	1708 - IRRF - REMUNERAÇÃO SERVIÇOS PRESTADOS POR PESSOA JURÍDICA	2.990,00	143,52	

Relatório de Impressão de Pastas e Fichas

Nome Empresarial: ELO CONSULTORIA EMPRESARIAL E PRODUCAO DE EVENTOS LTDA

Período da Escrituração: 01/01/2022 a 31/12/2022

CNPJ: 00.714.403/0001-00

SCP:

Registro Y570 - Demonstrativo do Imposto de Renda E CSLL Retidos na Fonte

CNPJ da Fonte Pagadora	Nome Empresarial	Indicador de Órgão Público	Código da Receita	Rendimento Bruto/Receita	IR Retido na Fonte	CSLL Retida na Fonte
86900545000170	AGENCIA ESPACIAL BRASILEIRA - AEB	S	6190 - SERVIÇOS - RETENÇÃO EM PAGAMENTO POR ÓRGÃO PÚBLICO	4.920,00	236,16	49,20
89250708000104	SANTA MARIA CAMARA DE VEREADORES	N	1708 - IRRF - REMUNERAÇÃO SERVIÇOS PRESTADOS POR PESSOA JURÍDICA	2.072,00	99,46	
30822936000169	BB GESTAO DE RECURSOS - DISTRIBUIDORA DE TITULOS E VALORES MOBILIARIOS S.A.	N	6800 - IRRF - APLICAÇÕES FINANCEIRAS EM FUNDOS DE INVESTIMENTO DE RENDA FIXA	9,44	2,09	
60746948000112	BANCO BRADESCO S A	N	3426 - IRRF - APLICAÇÕES FINANCEIRAS DE RENDA FIXA - PESSOA JURÍDICA	3,26	0,71	
92963560000160	MUNICIPIO DE PORTO ALEGRE	S	1708 - IRRF - REMUNERAÇÃO SERVIÇOS PRESTADOS POR PESSOA JURÍDICA	4.662,00	223,78	
46392130000380	SECRETARIA MUNICIPAL DA FAZENDA	S	1708 - IRRF - REMUNERAÇÃO SERVIÇOS PRESTADOS POR PESSOA JURÍDICA	5.980,00	89,70	

Registro Y600 - Identificação e Remuneração de Sócios, Titulares, Dirigentes e Conselheiros

Data da Alteração no Quadro Societário	Data do Fim Societário	Código do País	Indicador de Qualificação do Sócio	CPF ou CNPJ	Nome ou Nome Empresarial	Qualificação	Percentual s/ Capital Total	Percentual s/ Capital Votante	CPF do Representante Legal
Qualificação do Representante Legal	Remuneração do Trabalho	Lucros/Dividendos	Juros sobre o Capital Próprio	Demais rendimentos					

Relatório de Impressão de Pastas e Fichas

Nome Empresarial: ELO CONSULTORIA EMPRESARIAL E PRODUCAO DE EVENTOS LTDA

Período da Escrituração: 01/01/2022 a 31/12/2022

CNPJ: 00.714.403/0001-00

SCP:

Registro Y600 - Identificação e Remuneração de Sócios, Titulares, Dirigentes e Conselheiros

Data da Alteração no Quadro Societário	Data do Fim Societário	Código do País	Indicador de Qualificação do Sócio	CPF ou CNPJ	Nome ou Nome Empresarial	Qualificação	Percentual s/ Capital Total	Percentual s/ Capital Votante	CPF do Representante Legal
Qualificação do Representante Legal	Remuneração do Trabalho	Lucros/Dividendos	Juros sobre o Capital Próprio	Demais rendimentos					
01/08/1995		105 - BRASIL	PF - Pessoa Física	05392322468	CARMEM CAMILO	10 - Administrador sem Vínculo Empregatício	99.0000	99.0000	
	0.00	0.00	0.00	0.00					
01/10/1996		105 - BRASIL	PF - Pessoa Física	69932212172	FLAVIA CAMILO CARDOSO	02 - Sócio Pessoa Física Domiciliado no Brasil	1.0000	1.0000	
	0.00	0.00	0.00	0.00					

Registro Y720 - Informações de Períodos Anteriores

Lucro Líquido do Último Período de Apuração Antes	Data do Final do Período de Apuração do	Receita Bruta do Período Anterior	Houve termo de intimação pela RFB para a	A transmissão desta ECF está dentro do prazo

Registro Y750 - Informações da ECF Calculadas pelo PGE

Código	Descrição	Valor
1	Lucro Real Estimativa - PJ em Geral	
1.1	Receita Bruta	0,00
2	Lucro Real Estimativa - Financeiras	
2.1	Receita Bruta	0,00
3	Lucro Real Estimativa - Seguradoras	

Relatório de Impressão de Pastas e Fichas

Nome Empresarial: ELO CONSULTORIA EMPRESARIAL E PRODUCAO DE EVENTOS LTDA

Período da Escrituração: 01/01/2022 a 31/12/2022

CNPJ: 00.714.403/0001-00

SCP:

Registro Y750 - Informações da ECF Calculadas pelo PGE

Código	Descrição	Valor
3.1	Receita Bruta	0,00
4	Lucro Real Trimestral - PJ em Geral	
4.1	Receita Bruta	0,00
5	Lucro Real Trimestral - Financeiras	
5.1	Receita Bruta	0,00
6	Lucro Real Trimestral - Seguradoras	
6.1	Receita Bruta	0,00
7	Lucro Presumido - PJ em Geral - Com ECD	
7.1	Receita Bruta	2.885.018,45
8	Lucro Presumido - Financeiras - Com ECD	
8.1	Receita Bruta	0,00
9	Lucro Presumido - Sem ECD	
9.1	Receita Bruta	0,00
10	Lucro Arbitrado	
10.1	Receita Bruta	0,00
11	Imunes e Isentas - Geral - Com ECD	
11.1	Receita Bruta	0,00
12	Imunes e Isentas - Associação de Poupança e Empréstimo - Com ECD	
12.1	Receita Bruta	0,00
13	Imunes e Isentas - Entidades Abertas de Previdência Complementar - Com ECD	

Relatório de Impressão de Pastas e Fichas

Nome Empresarial: ELO CONSULTORIA EMPRESARIAL E PRODUCAO DE EVENTOS LTDA

Período da Escrituração: 01/01/2022 a 31/12/2022

CNPJ: 00.714.403/0001-00

SCP:

Registro Y750 - Informações da ECF Calculadas pelo PGE

Código	Descrição	Valor
13.1	Receita Bruta	0,00
14	Imunes e Isentas - Entidades Fechadas de Previdência Complementar - Com ECD	
14.1	Receita Bruta	0,00
15	Imunes e Isentas - Partidos Políticos - Com ECD	
15.1	Receita Bruta	0,00
16	Imunes e Isentas - Sem ECD	
16.1	Receita Bruta	0,00

INFORMAÇÃO PROTEGIDA POR SIGILO FISCAL

RECIBO DE ENTREGA DE ESCRITURAÇÃO FISCAL DIGITAL

Imposto de Renda de Pessoa Jurídica - ECF

Original

IDENTIFICAÇÃO DO TITULAR DA ESCRITURAÇÃO

CNPJ

00.714.403/0001-00

SCP

NOME EMPRESARIAL

ELO CONSULTORIA EMPRESARIAL E PRODUCAO DE EVENTOS LTDA

IDENTIFICAÇÃO DA ESCRITURAÇÃO

PERÍODO DA APURAÇÃO

01/01/2022 a 31/12/2022

SITUAÇÃO

Normal

IDENTIFICAÇÃO DO ARQUIVO (HASH)

57.AD.BA.EB.4E.CF.30.13.A9.64.04.3D.0E.47.86.90.64.CD.E3.88

RETIFICADAS (HASH)

ESTE LIVRO FOI ASSINADO COM OS SEGUINTES CERTIFICADOS DIGITAIS:

QUALIFICAÇÃO DO SIGNATARIO	CPF/CNPJ	NOME	Nº SÉRIE DO CERTIFICADO	VALIDADE
Contador/Contabilista	09930515100	JOAQUIM CARLOS BERNARDES RABELO:09930515100	3531705020061882802	04/01/2023 a 04/01/2024
Procurador	01392270000158	JCBR CONSULTORIA E ASSESSORIA EMPRESARIAL LTDA:01392270000158	1656894764622888627	26/08/2022 a 26/08/2023

NÚMERO DO RECIBO:

57.AD.BA.EB.4E.CF.30.13.A9.64.04.3D
.0E.47.86.90.64.CD.E3.88-4

Escrituração recebida via Internet
pelo Agente Receptor SERPRO

em 29/03/2023 às 15:21:04

A8.3A.8D.D0.82.60.4B.65
B3.FC.BD.75.F4.5E.6C.44

DEMONSTRATIVO DE FATURAMENTO E COMPRAS

(Agrupando a filial : 00.714.403/0002-83)

Nome : ELO CONSULTORIA EMPRESARIAL E PRODUCAO DE EVENTOS LTDA
Inscrição Estadual : 07.353.404/001-85
Folha : 1

CNPJ : 00.714.403/0001-00
Data : 01/05/2023 a 30/04/2024

MÊS	FATURAMENTO				COMPRAS Mercadorias/Produtos
	Vendas	Serv. Prestados	Demais Receitas	Total	
Maio/2023	0,00	338.526,97	0,00	338.526,97	0,00
Junho/2023	0,00	590.821,00	0,00	590.821,00	13.619,00
Julho/2023	0,00	91.355,00	0,00	91.355,00	18.920,11
Agosto/2023	0,00	539.090,30	0,00	539.090,30	0,00
Setembro/2023	0,00	144.365,50	0,00	144.365,50	22.895,65
Outubro/2023	0,00	224.000,50	0,00	224.000,50	16.040,50
Novembro/2023	0,00	881.969,89	0,00	881.969,89	0,00
Dezembro/2023	0,00	349.016,40	0,00	349.016,40	0,00
Janeiro/2024	0,00	48.930,00	0,00	48.930,00	0,00
Fevereiro/2024	0,00	159.883,00	0,00	159.883,00	0,00
Março/2024	0,00	262.228,30	0,00	262.228,30	21.312,47
Abril/2024	0,00	443.679,00	0,00	443.679,00	0,00
Total	0,00	4.073.865,86	0,00	4.073.865,86	92.787,73

BRASILIA-DF, 23 de Maio de 2024

CARMEM
CAMILO:05392322468

Assinado de forma digital por
CARMEM CAMILO:05392322468
Dados: 2024.05.23 14:35:51 -03'00'

JOAQUIM CARLOS
BERNARDES
RABELO:09930515100

Assinado de forma digital por
JOAQUIM CARLOS BERNARDES
RABELO:09930515100
Dados: 2024.05.23 14:35:08 -03'00'

CARMEM CAMILO
205 - Administrador - CPF 053.923.224-68

JOAQUIM CARLOS BERNARDES RABELO
CONTADOR - CPF 099.305.151-00 - CRC DF-005348/O-2



Sistema de Cadastramento Unificado de Fornecedores - SICAF

Declaração

Declaramos para os fins exigidos na legislação, conforme documentação registrada no SICAF, que a situação do fornecedor no momento é a seguinte:

Dados do Fornecedor

CNPJ: 00.714.403/0001-00 DUNS®: 67*****03
Razão Social: ELO CONSULTORIA EMPRESARIAL E PRODUCAO DE EVENTOS LTDA
Nome Fantasia:
Situação do Fornecedor: Credenciado Data de Vencimento do Cadastro: 30/04/2025
Natureza Jurídica: SOCIEDADE EMPRESÁRIA LIMITADA
MEI: Não
Porte da Empresa: Demais

Ocorrências e Impedimentos

Ocorrência: Consta
Impedimento de Licitar: Nada Consta

Níveis cadastrados:

Documento(s) assinalado(s) com "*" está(ão) com prazo(s) vencido(s).

Automática: a certidão foi obtida através de integração direta com o sistema emissor. Manual: a certidão foi inserida manualmente pelo fornecedor.

I - Credenciamento

II - Habilitação Jurídica

III - Regularidade Fiscal e Trabalhista Federal

Receita Federal e PGFN	Validade:	15/10/2024	Automática
FGTS	Validade:	16/06/2024	Automática
Trabalhista (http://www.tst.jus.br/certidao)	Validade:	20/11/2024	Automática

IV - Regularidade Fiscal Estadual/Distrital e Municipal

Receita Estadual/Distrital	Validade:	17/07/2024
Receita Municipal (Isento)		

VI - Qualificação Econômico-Financeira

Validade: 31/05/2025

Esta declaração é uma simples consulta e não tem efeito legal

Emitido em: 24/05/2024 17:42

CPF: 053.XXX.XXX-68 Nome: CARMEM CAMILO

Ass: _____

1 de 1

INIDONEIDADE

Nº 13615/2024

00714403000100

CNPJ: 00.714.403/0001-00

O Tribunal de Contas do Estado do Piauí CERTIFICA, para os devidos fins, que, até a presente data e de acordo com os dados disponíveis no sistema de informações desta Corte de Contas, relativos aos processos de sua competência, o nome do (a) requerente acima identificado(a) NÃO CONSTA da listagem de impedidos de contratar com o poder público, da listagem de impedidos de receber transferências voluntárias e nem da listagem de inabilitados para o exercício de cargo ou de função de confiança, perante a administração direta e indireta do Estado e dos Municípios, nos termos do art. 85 da Lei Nº 5.888/2009 c/c o art. 212, da Resolução Nº 13/11 – Regimento Interno desta Corte.

A presente certificação exclui os lançamentos relativos a processos em tramitação que ainda não foram objeto de deliberação por parte deste Tribunal, bem como lançamentos decorrentes de decisões judiciais.

Esta certidão é válida até 22/06/2024, estando condicionada à verificação de sua autenticidade na Internet, no endereço <https://sistemas.tcepi.tc.br/certidoes>.

Secretária das Sessões, em 22/04/2024

Certidão gerada automaticamente com base em consulta à base de dados do TCE/PI. Esta certidão pode ser verificada através do código de autenticação:

582B-DAC9-E7D1-A5CD

CERTIDÃO DE REGULARIDADE

Nº: R00167/2024

CERTIFICAMOS, para os fins que se fizerem necessários, que a empresa **ELO CONSULTORIA EMPRESARIAL E PRODUÇÃO DE EVENTOS LTDA**, CNPJ nº **00.714.403/0001-00**, encontra-se inscrita neste Conselho Regional sob o nº PJ/0853, desde 06/04/1998, sem anotação de qualquer impedimento, tendo como Responsável(is) Técnico(s) o(s) profissional(is):

- ELSIMAR GONÇALVES DE OLIVEIRA, inscrito no CRA-DF sob o nº: 019201

CERTIFICAMOS, TAMBÉM, que a referida Empresa **não sofreu** qualquer punição disciplinar por parte deste Conselho Regional e **nada consta** que desabone a sua conduta, até a presente data, estando em dia com suas obrigações financeiras, a que se refere o artigo 51 do Decreto nº 61.934 de 22 de dezembro de 1967, que regulamentou a Lei nº 4.769/65.

Brasília, DF, 24 de abril de 2024.

ESTA CERTIDÃO É VÁLIDA ATÉ 31/05/2024

...: ESTA CERTIDÃO NÃO CONTÉM EMENDAS NEM RASURAS ...:



A autenticidade do documento pode ser conferida no site e número de controle abaixo:

<http://cra-df.implanta.net.br/servicosOnline/Publico/ValidarDocumentos/6c1babe4-a134-4f09-b305-1da901a1bb76>

CERTIDÃO DE DÉBITOS

Nº 12694/2024

00714403000100

CNPJ: 00.714.403/0001-00

O Tribunal de Contas do Estado do Piauí CERTIFICA, para os devidos fins, que, até a presente data e de acordo com os dados disponíveis no sistema de informações desta Corte de Contas, NÃO CONSTA em nome do (a) requerente acima identificado(a) registro de débito pendente de pagamento.

A presente certificação exclui os débitos (Multas ou Imputação de Débito) relativos a processos em tramitação que ainda não foram objeto de deliberação por parte desse Tribunal, ou que não foram cadastrados nos Sistemas de Controle de Débitos desta Corte de Contas, bem como as multas e débitos aplicados em julgamentos referentes a exercícios financeiros anteriores a 2010, cuja certificação deverá ser solicitada através do Protocolo do TCE/PI.

Esta certidão é válida até 15/06/2024, estando condicionada à verificação de sua autenticidade na Internet, no endereço <https://sistemas.tcepi.tc.br/certidoes>.

Secretária das Sessões, em 15/04/2024

Certidão gerada automaticamente com base em consulta à base de dados do TCE/PI. Esta certidão pode ser verificada através do código de autenticação:

1CE7-8EA7-9AA3-E380



CERTIDÃO DE DÍVIDA ATIVA NEGATIVA

CERTIDÃO Nº: 131042870302024
NOME: ELO CONSULTORIA EMPRESARIAL E PRODUCAO DE EVENTOS LTDA
ENDEREÇO: SH/N QD 2 BL H SOBRELOJA 54
CIDADE: ASA NORTE
CNPJ: 00.714.403/0001-00
CF/DF: 0735340400185
FINALIDADE: JUNTO AO GDF

_____ CERTIFICAMOS QUE _____

Até esta data não constam débitos de tributos de competência do Distrito Federal para o contribuinte acima.
Esta Certidão abrange consulta aos débitos exclusivamente no âmbito da Dívida Ativa, não constituindo prova de inexistência de débitos na esfera administrativa.
Fica ressalvado o direito de a Fazenda Pública do Distrito Federal cobrar, a qualquer tempo, débitos que venham a ser apurados.

Obs: Esta certidão não tem validade para licitação, concordata, transferência de propriedade de direitos relativos a bens imóveis e móveis; e junto a órgãos e entidades da administração pública. Para estas finalidades, solicitar a certidão negativa de débitos.

**Certidão expedida conforme Decreto Distrital nº 23.873 de 04/07/2003, gratuitamente.
Válida até 17 de julho de 2024. ***



GOVERNO DO DISTRITO FEDERAL
SECRETARIA DE ESTADO DE ECONOMIA
SUBSECRETARIA DA RECEITA

CERTIDÃO DE DÍVIDA ATIVA NEGATIVA

CERTIDÃO Nº: 131042869782024
NOME: ELO CONSULTORIA EMPRESARIAL E PRODUCAO DE EVENTOS LTDA
ENDEREÇO: SH/N QD 2 BL H SOBRELOJA 54
CIDADE: ASA NORTE
CNPJ: 00.714.403/0001-00
CF/DF: 0735340400185
FINALIDADE: JUNTO A ORGAOS PUBLICOS

_____ CERTIFICAMOS QUE _____

Até esta data não constam débitos de tributos de competência do Distrito Federal para o contribuinte acima.
Esta Certidão abrange consulta aos débitos exclusivamente no âmbito da Dívida Ativa, não constituindo prova de inexistência de débitos na esfera administrativa.
Fica ressalvado o direito de a Fazenda Pública do Distrito Federal cobrar, a qualquer tempo, débitos que venham a ser apurados.

Obs: Esta certidão não tem validade para licitação, concordata, transferência de propriedade de direitos relativos a bens imóveis e móveis; e junto a órgãos e entidades da administração pública. Para estas finalidades, solicitar a certidão negativa de débitos.

**Certidão expedida conforme Decreto Distrital nº 23.873 de 04/07/2003, gratuitamente.
Válida até 17 de julho de 2024. ***

CERTIDÃO DE REGULARIDADE

Nº: R00166/2023

CERTIFICAMOS, para os fins que se fizerem necessários, que a empresa **ELO CONSULTORIA EMPRESARIAL E PRODUÇÃO DE EVENTOS LTDA**, CNPJ nº **00.714.403/0001-00**, encontra-se inscrita neste Conselho Regional sob o nº PJ/0853, desde 06/04/1998, sem anotação de qualquer impedimento, tendo como Responsável(is) Técnico(s) o(s) profissional(is):

- ELSIMAR GONÇALVES DE OLIVEIRA, inscrito no CRA-DF sob o nº: 019201

CERTIFICAMOS, TAMBÉM, que a referida Empresa **não sofreu** qualquer punição disciplinar por parte deste Conselho Regional e **nada consta** que desabone a sua conduta, até a presente data, estando em dia com suas obrigações financeiras, a que se refere o artigo 51 do Decreto nº 61.934 de 22 de dezembro de 1967, que regulamentou a Lei nº 4.769/65.

Brasília, DF, 09 de maio de 2023.

ESTA CERTIDÃO É VÁLIDA ATÉ 31/12/2023

...: ESTA CERTIDÃO NÃO CONTÉM EMENDAS NEM RASURAS ...:



A autenticidade do documento pode ser conferida no site e número de controle abaixo:

<http://cra-df.implanta.net.br/servicosOnline/Publico/ValidarDocumentos/bf9c84d9-c765-4126-b643-25155b832007>



Certidão Simplificada

Certificamos que as informações abaixo constam dos documentos arquivados nesta Junta Comercial e são vigentes na data de sua expedição.

Nome Empresarial:	ELO - CONSULTORIA EMPRESARIAL E PRODUCAO DE EVENTOS LTDA		
Natureza Jurídica:	SOCIEDADE EMPRESARIA LIMITADA		
Número de Identificação do Registro de Empresas - NIRE	CNPJ	Data de Arquivamento do Ato Constitutivo	Data de Início de Atividade
5320076533-1	00.714.403/0001-00	24/07/1995	01/08/1995

Endereço Completo:

QUADRA 02 BLOCO H SOBRELLOJA 54 SN - BAIRRO SHN SETOR HORTELEIRO NORTE CEP 70702-905 - BRASILIA/DF

Objeto Social:

- PRESTACAO DE SERVICOS NAS AREAS ADMINISTRATIVA, ECONOMICA, SOCIAL E EDUCACIONAL ENVOLVENDO:
 - TREINAMENTO E DESENVOLVIMENTO DE RECURSOS HUMANOS EM TODOS OS NIVEIS,
 - ORGANIZACAO E METODOS QUE FAVORECAM O DESENVOLVIMENTO INSTITUCIONAL E/OU ADMINISTRATIVO DE SEUS CLIENTES,
 - PROPAGANDA MARKETING E PUBLICIDADE,
 - PROPICIAR PRODUCAO E INFRA-ESTRUTURA A REALIZACAO DE EVENTOS DE QUALQUER NATUREZA, TAIS COMO: LOCACAO DE EQUIPAMENTOS, MAO DE OBRA, REPRODUCAO DE MATERIAL DIDATICO E DE APOIO, FORNECIMENTO DE COFFE-BREAK, COQUETEL, ALMOCO, JANTAR, LANCHES, OUTROS NECESSARIOS PARA O CUMPRIMENTO DOS OBJETIVOS DELINEADOS PELO CLIENTE,
 - PRODUCAO DE EVENTOS SOCIAIS, CULTURAIS E ORGANIZACIONAIS, COM FORNECIMENTO E ALOCACAO DE MAO DE OBRA ESPECIALIZADA, QUE POSSAM SER APLICAVEIS A ORGAOS OU ENTIDADES PUBLICAS,
 - CONSULTORIA ORGANIZACIONAL, JURIDICA E EDUCACIONAL,
 - PESQUISA DE MERCADO.
- ATUAR COMO MANTENEDORA DE INSTITUICOES EDUCACIONAIS E:
 - ORGANIZAR, MANTER E DESENVOLVER DIRETA OU INDIRETAMENTE A FORMACAO EM ENSINO SUPERIOR, ENVOLVENDO PESQUISA A EXTENSAO,
 - DESENVOLVER DIRETA OU INDIRETAMENTE, NOS TERMOS DE LEGISLACAO EM VIGOR, A EDUCACAO PERMANENTE NOS DIVERSOS NIVEIS DE ENSINO,
 - PROMOVER A PRESTACAO DE SERVICOS EDUCACIONAL, DESENVOLVIMENTO DE TECNOLOGIA, EDUCACAO CIENTIFICA, A EDITORACAO DE MATERIAIS DIDATICOS E OUTRAS FORMAS DE APOIO AO DESENVOLVIMENTO EDUCACIONAL DIRETAMENTE A COMUNIDADE OU ATRAVES DAS INSTITUICOES AS QUAIS SE ASSOCIE,
 - CONTRIBUIR PARA O APRIMORAMENTO DA CULTURA BRASILEIRA, EM ESPECIAL DA REGIAO CENTRO-OESTE,
 - ESTIMULAR A PESQUISA E A DIFUSAO DA CULTURA CIENTIFICA, TECNICA E ARTISTICA,
 - CONTRIBUIR PARA O DESENVOLVIMENTO DA SOLIDARIEDADE HUMANA ATRAVES DA PRESERVACAO E DO APERFEICOAMENTO DOS VALORES HUMANOS, INSPIRADOS NOS PRINCIPIOS CIVICOS E DEMOCRATICOS,
 - CONFERIR, ATRAVES DA UNIDADE DE ENSINO QUE MANTENHA OU VENHA MANTER DIRETA OU INDIRETAMENTE, HABITACAO PARA O EXERCICIO PROFISSIONAL NA AREA ACADEMICA.
- ATUAR NO COMERCIO DE:
 - COMERCIO DE LIVROS E PERIODICOS.

Capital Social:	R\$ 385.000,00	Microempresa ou Empresa de Pequeno Porte NÃO (Lei Complementar nº123/06)	Prazo de Duração INDETERMINADO
TREZENTOS E OITENTA E CINCO MIL REAIS			
Capital Integralizado:	R\$ 385.000,00		
TREZENTOS E OITENTA E CINCO MIL REAIS			

Sócio(s)/Administrador(es)

CPF/NIRE	Nome	Térm. Mandato	Participação	Função
053.923.224-68	CARMEM CAMILO	xxxxxxx	R\$ 381.150,00	SÓCIO / ADMINISTRADOR

Certidão Simplificada Digital emitida pela JUNTA COMERCIAL, INDUSTRIAL E SERVIÇOS DO DISTRITO FEDERAL e certificada digitalmente. Se desejar confirmar a autenticidade desta certidão, acesse o site da JUCISDF (<http://jucis.df.gov.br>) e clique em validar certidão. A certidão pode ser validada de duas formas:

- Validação por envio de arquivo (upload)
- Validação visual (digite o nº C240001199259 e visualize a certidão)



24/063.131-5



Certidão Simplificada

Certificamos que as informações abaixo constam dos documentos arquivados nesta Junta Comercial e são vigentes na data de sua expedição.

Nome Empresarial: ELO - CONSULTORIA EMPRESARIAL E PRODUCAO DE EVENTOS LTDA
Natureza Jurídica: SOCIEDADE EMPRESARIA LIMITADA

Sócio(s)/Administrador(es)

CPF/NIRE	Nome	Tér. Mandato	Participação	Função
699.322.121-72	FLAVIA CAMILO CARDOSO	xxxxxxx	R\$ 3.850,00	SÓCIO / ADMINISTRADOR

Status: XXXXXXXX

Situação: ATIVA

Último Arquivamento: 06/03/2020

Número: 1367097

Ato 223 - BALANCO

Filial(ais) nesta Unidade da Federação ou fora dela

Nire	CNPJ	Endereço
xxxxxxx	xxxxxxx	AVENIDA PAULISTA, 37, 4º ANDAR, ED MARIANA TOWER, BAIRRO BELA VISTA, 01311-902, SAO PAULO/SP

NADA MAIS#

Brasília, 03 de Maio de 2024 08:14

FABIANNE RAISSA DA FONSECA
SECRETÁRIA-GERAL

VENTVRIS VENTIS

Certidão Simplificada Digital emitida pela JUNTA COMERCIAL, INDUSTRIAL E SERVIÇOS DO DISTRITO FEDERAL e certificada digitalmente. Se desejar confirmar a autenticidade desta certidão, acesse o site da JUCISDF (<http://jucis.df.gov.br>) e clique em validar certidão. A certidão pode ser validada de duas formas:

- 1) Validação por envio de arquivo (upload)
- 2) Validação visual (digite o nº C240001199259 e visualize a certidão)



24/063.131-5



Improbidade Administrativa e Inelegibilidade

Certidão Negativa

Certifico que nesta data (23/05/2024 às 09:29) NÃO CONSTA no Cadastro Nacional de Condenações Cíveis por Ato de Improbidade Administrativa e Inelegibilidade registros de condenação com trânsito em julgado ou sanção ativa quanto ao CNPJ nº 00.714.403/0001-00.

A condenação por atos de improbidade administrativa não implica automático e necessário reconhecimento da inelegibilidade do condenado.

Para consultas sobre inelegibilidade acesse portal do TSE em <http://divulgacandcontas.tse.jus.br/>

Esta certidão é expedida gratuitamente. Sua autenticidade pode ser por meio do número de controle 664F.368E.75BA.4342 no seguinte endereço: https://www.cnj.jus.br/improbidade_adm/autenticar_certidao.php



CONTROLADORIA-GERAL DA UNIÃO

Certidão negativa correccional (ePAD, CGU-PJ, CEIS, CNEP e CEPIM)

Consultado: **ELO CONSULTORIA EMPRESARIAL E PRODUCAO DE EVENTOS LTDA**

CPF/CNPJ: **00.714.403/0001-00**

Certifica-se que, em consulta aos sistemas ePAD e CGU-PJ e aos cadastros CEIS, CNEP e CEPIM mantidos pela Corregedoria-Geral da União, **NÃO CONSTAM** registros de penalidades vigentes relativas ao CNPJ/CPF consultado.

Destaca-se que, nos termos da legislação vigente, os referidos cadastros consolidam informações prestadas pelos entes públicos, de todos os Poderes e esferas de governo.

Os [Sistemas ePAD e CGU-PJ](#) consolidam os dados sobre o andamento dos processos administrativos de responsabilização de entes privados no Poder Executivo Federal.

O [Cadastro Nacional de Empresas Inidôneas e Suspensas \(CEIS\)](#) apresenta a relação de empresas e pessoas físicas que sofreram sanções que implicaram a restrição de participar de licitações ou de celebrar contratos com a Administração Pública.

O [Cadastro Nacional de Empresas Punidas \(CNEP\)](#) apresenta a relação de empresas que sofreram qualquer das punições previstas na Lei nº 12.846/2013 (Lei Anticorrupção).

O [Cadastro de Entidades Privadas sem Fins Lucrativos Impedidas \(CEPIM\)](#) apresenta a relação de entidades privadas sem fins lucrativos que estão impedidas de celebrar novos convênios, contratos de repasse ou termos de parceria com a Administração Pública Federal, em função de irregularidades não resolvidas em convênios, contratos de repasse ou termos de parceria firmados anteriormente.

Certidão emitida às 15:41:56 do dia 10/06/2024 , com validade até o dia 10/07/2024.

Link para consulta da verificação da certidão <https://certidoes.cgu.gov.br/>

Código de controle da certidão: 6fS3e40ayweHEO4sEHPN

Qualquer rasura ou emenda invalidará este documento.



PODER JUDICIÁRIO
JUSTIÇA DO TRABALHO

CERTIDÃO NEGATIVA DE DÉBITOS TRABALHISTAS

Nome: ELO CONSULTORIA EMPRESARIAL E PRODUCAO DE EVENTOS LTDA
(MATRIZ E FILIAIS)

CNPJ: 00.714.403/0001-00

Certidão nº: 27246221/2024

Expedição: 18/04/2024, às 11:59:01

Validade: 15/10/2024 - 180 (cento e oitenta) dias, contados da data de sua expedição.

Certifica-se que **ELO CONSULTORIA EMPRESARIAL E PRODUCAO DE EVENTOS LTDA (MATRIZ E FILIAIS)**, inscrito(a) no CNPJ sob o nº **00.714.403/0001-00**, **NÃO CONSTA** como inadimplente no Banco Nacional de Devedores Trabalhistas.

Certidão emitida com base nos arts. 642-A e 883-A da Consolidação das Leis do Trabalho, acrescentados pelas Leis ns.º 12.440/2011 e 13.467/2017, e no Ato 01/2022 da CGJT, de 21 de janeiro de 2022. Os dados constantes desta Certidão são de responsabilidade dos Tribunais do Trabalho.

No caso de pessoa jurídica, a Certidão atesta a empresa em relação a todos os seus estabelecimentos, agências ou filiais.

A aceitação desta certidão condiciona-se à verificação de sua autenticidade no portal do Tribunal Superior do Trabalho na Internet (<http://www.tst.jus.br>).

Certidão emitida gratuitamente.

INFORMAÇÃO IMPORTANTE

Do Banco Nacional de Devedores Trabalhistas constam os dados necessários à identificação das pessoas naturais e jurídicas inadimplentes perante a Justiça do Trabalho quanto às obrigações estabelecidas em sentença condenatória transitada em julgado ou em acordos judiciais trabalhistas, inclusive no concernente aos recolhimentos previdenciários, a honorários, a custas, a emolumentos ou a recolhimentos determinados em lei; ou decorrentes de execução de acordos firmados perante o Ministério Público do Trabalho, Comissão de Conciliação Prévia ou demais títulos que, por disposição legal, contiver força executiva.



CERTIDÃO NEGATIVA DE DISTRIBUIÇÃO (AÇÕES DE FALÊNCIAS E RECUPERAÇÕES JUDICIAIS) 1ª e 2ª Instâncias

CERTIFICAMOS que, após consulta aos registros eletrônicos de distribuição de ações de falências e recuperações judiciais disponíveis até 10/06/2024, **NADA CONSTA** contra o nome por extenso e CPF/CNPJ de:

ELO CONSULTORIA EMPRESARIAL E PRODUCAO DE EVENTOS LTDA
00.714.403/0001-00

OBSERVAÇÕES:

- Os dados de identificação são de responsabilidade do solicitante da certidão, devendo a titularidade ser conferida pelo interessado e pelo destinatário.
- A certidão será emitida de acordo com as informações inseridas no banco de dados. Em caso de exibição de processos com dados desatualizados, o interessado deverá requerer a atualização junto ao juízo ou órgão julgador.
- A certidão será negativa quando não for possível a individualização dos processos por carência de dados do Poder Judiciário. (artigo 8º, § 2º da Resolução 121/CNJ).
- A certidão cível contempla ações cíveis, execuções fiscais, execuções e insolvências civis, falências, recuperações judiciais, recuperações extrajudiciais, inventários, interdições, tutelas e curatelas. A certidão criminal compreende os processos criminais, os processos criminais militares e as execuções penais. Demais informações sobre o conteúdo das certidões, consultar em www.tjdft.jus.br, no menu Serviços, Certidões, Certidão Nada Consta, Tipos de Certidão.
- A certidão cível atende ao disposto no inciso II do artigo 31 da Lei 8.666/1993.
- Medida prevista no artigo 26 do Código Penal, sentença não transitada em julgado.

A autenticidade deverá ser confirmada no site do TJDFT (www.tjdft.jus.br), no menu Serviços, Certidões, Certidão Nada Consta, Validar Certidão - autenticar, informando-se o número do selo digital de segurança impresso.

Emitida gratuitamente pela internet em: 10/06/2024

Selo digital de segurança: **2024.CTD.XEYT.3KNZ.2SIV.HVVH.5BKD**

*** VÁLIDA POR 30 (TRINTA) DIAS ***



TRIBUNAL DE CONTAS DA UNIÃO
CERTIDÃO NEGATIVA
DE
LICITANTES INIDÔNEOS

Nome completo: **ELO CONSULTORIA EMPRESARIAL E PRODUCAO DE EVENTOS LTDA**

CPF/CNPJ: **00.714.403/0001-00**

O Tribunal de Contas da União CERTIFICA que, na presente data, o (a) requerente acima identificado(a) NÃO CONSTA da relação de responsáveis inidôneos para participar de licitação na administração pública federal, por decisão deste Tribunal, nos termos do art. 46 da Lei nº 8.443/92 (Lei Orgânica do TCU).

Não constam da relação consultada para emissão desta certidão os responsáveis ainda não notificados do teor dos acórdãos condenatórios, aqueles cujas condenações tenham tido seu prazo de vigência expirado, bem como aqueles cujas apreciações estejam suspensas em razão de interposição de recurso com efeito suspensivo ou de decisão judicial.

Certidão emitida às 09:23:15 do dia 23/05/2024, com validade de trinta dias a contar da emissão.

A veracidade das informações aqui prestadas podem ser confirmadas no sítio <https://contas.tcu.gov.br/ords/f?p=INABILITADO:5>

Código de controle da certidão: IRKO230524092315

Atenção: qualquer rasura ou emenda invalidará este documento.



MINISTÉRIO DA FAZENDA
Secretaria da Receita Federal do Brasil
Procuradoria-Geral da Fazenda Nacional

**CERTIDÃO POSITIVA COM EFEITOS DE NEGATIVA DE DÉBITOS RELATIVOS AOS TRIBUTOS
FEDERAIS E À DÍVIDA ATIVA DA UNIÃO**

Nome: ELO CONSULTORIA EMPRESARIAL E PRODUCAO DE EVENTOS LTDA
CNPJ: 00.714.403/0001-00

Ressalvado o direito de a Fazenda Nacional cobrar e inscrever quaisquer dívidas de responsabilidade do sujeito passivo acima identificado que vierem a ser apuradas, é certificado que:

1. constam débitos administrados pela Secretaria da Receita Federal do Brasil (RFB) com exigibilidade suspensa nos termos do art. 151 da Lei nº 5.172, de 25 de outubro de 1966 - Código Tributário Nacional (CTN), ou objeto de decisão judicial que determina sua desconsideração para fins de certificação da regularidade fiscal, ou ainda não vencidos; e
2. não constam inscrições em Dívida Ativa da União (DAU) na Procuradoria-Geral da Fazenda Nacional (PGFN).

Conforme disposto nos arts. 205 e 206 do CTN, este documento tem os mesmos efeitos da certidão negativa.

Esta certidão é válida para o estabelecimento matriz e suas filiais e, no caso de ente federativo, para todos os órgãos e fundos públicos da administração direta a ele vinculados. Refere-se à situação do sujeito passivo no âmbito da RFB e da PGFN e abrange inclusive as contribuições sociais previstas nas alíneas 'a' a 'd' do parágrafo único do art. 11 da Lei nº 8.212, de 24 de julho de 1991.

A aceitação desta certidão está condicionada à verificação de sua autenticidade na Internet, nos endereços <<http://rfb.gov.br>> ou <<http://www.pgfn.gov.br>>.

Certidão emitida gratuitamente com base na Portaria Conjunta RFB/PGFN nº 1.751, de 2/10/2014.
Emitida às 07:00:26 do dia 18/04/2024 <hora e data de Brasília>.
Válida até 15/10/2024.

Código de controle da certidão: **0671.5C3B.41F8.E8CD**
Qualquer rasura ou emenda invalidará este documento.



CERTIDÃO POSITIVA DE DÉBITOS COM EFEITO DE NEGATIVA

CERTIDÃO Nº: 131042868032024
NOME: ELO CONSULTORIA EMPRESARIAL E PRODUCAO DE EVENTOS LTDA
ENDEREÇO: SH/N QD 2 BL H SOBRELOJA 54
CIDADE: ASA NORTE
CNPJ: 00.714.403/0001-00
CF/DF: 0735340400185
FINALIDADE: JUNTO AO GDF

_____ CERTIFICAMOS QUE _____

HA DEBITOS VINCENDOS DE IPTU.
HA DEBITOS VINCENDOS DE TLP.
HA DEBITOS VINCENDOS. LANCAMENTO: 2024
PARCELAMENTO ADMINISTRATIVO COM PARCELAS VINCENDAS.

Pelos débitos acima responde solidariamente o adquirente, com base no art. 130 da Lei 5.172/66 – CTN.
Certidão Positiva com Efeito de Negativa, com base no art. 151 combinado com o art. 206 da Lei 5.172/66 – CTN.
Fica ressalvado o direito de a Fazenda Pública do Distrito Federal cobrar, a qualquer tempo, débitos que venham a ser apurados.
Esta certidão abrange consulta a todos os débitos, inclusive os relativos à Dívida Ativa.

**Certidão expedida conforme Decreto Distrital nº 23.873 de 04/07/2003, gratuitamente.
Válida até 17 de julho de 2024. ***



CERTIDÃO POSITIVA DE DÉBITOS COM EFEITO DE NEGATIVA

CERTIDÃO Nº: 131042868472024
NOME: ELO CONSULTORIA EMPRESARIAL E PRODUCAO DE EVENTOS LTDA
ENDEREÇO: SH/N QD 2 BL H SOBRELOJA 54
CIDADE: ASA NORTE
CNPJ: 00.714.403/0001-00
CF/DF: 0735340400185
FINALIDADE: JUNTO A ORGAOS PUBLICOS

_____ CERTIFICAMOS QUE _____

HA DEBITOS VINCENDOS DE IPTU.
HA DEBITOS VINCENDOS DE TLP.
HA DEBITOS VINCENDOS. LANCAMENTO: 2024
PARCELAMENTO ADMINISTRATIVO COM PARCELAS VINCENDAS.

Pelos débitos acima responde solidariamente o adquirente, com base no art. 130 da Lei 5.172/66 – CTN.
Certidão Positiva com Efeito de Negativa, com base no art. 151 combinado com o art. 206 da Lei 5.172/66 – CTN.
Fica ressalvado o direito de a Fazenda Pública do Distrito Federal cobrar, a qualquer tempo, débitos que venham a ser apurados.
Esta certidão abrange consulta a todos os débitos, inclusive os relativos à Dívida Ativa.

**Certidão expedida conforme Decreto Distrital nº 23.873 de 04/07/2003, gratuitamente.
Válida até 17 de julho de 2024. ***



TRIBUNAL DE CONTAS DA UNIÃO

CERTIDÃO

Requerente: **CARMEM CAMILO**

CPF: **053.923.224-68**

O Tribunal de Contas da União **CERTIFICA** que, até a presente data, **NÃO CONSTA** dos sistemas de informação deste Tribunal nenhum processo no qual CARMEM CAMILO, CPF 053.923.224-68, figure como responsável ou interessado.

A presente Certidão não abrange pesquisa na base de dados dos processos administrativos do Tribunal de Contas da União.

Certidão emitida às 14h38min55 do dia 05/12/2023, com validade de trinta dias a contar da emissão.

A veracidade das informações aqui prestadas podem ser confirmadas no sítio <https://contas.tcu.gov.br/certidao/Web/Certidao/NadaConsta/verificaCertidao.faces>

Código de controle da certidão: [23XY.ZVHZ.5FHK.BSZQ](#)

Atenção: qualquer rasura ou emenda invalida este documento.



TRIBUNAL DE CONTAS DA UNIÃO

CERTIDÃO

Requerente: **FLAVIA CAMILO CARDOSO DE OLIVEIRA**

CPF: **699.322.121-72**

O Tribunal de Contas da União **CERTIFICA** que, até a presente data, **NÃO CONSTA** dos sistemas de informação deste Tribunal nenhum processo no qual **FLAVIA CAMILO CARDOSO DE OLIVEIRA**, CPF 699.322.121-72, figure como responsável ou interessado.

A presente Certidão não abrange pesquisa na base de dados dos processos administrativos do Tribunal de Contas da União.

Certidão emitida às 14h18min17 do dia 05/12/2023, com validade de trinta dias a contar da emissão.

A veracidade das informações aqui prestadas podem ser confirmadas no sítio <https://contas.tcu.gov.br/certidao/Web/Certidao/NadaConsta/verificaCertidao.faces>

Código de controle da certidão: [S66E.Z11T.2Z1A.X6HY](#)

Atenção: qualquer rasura ou emenda invalida este documento.

Emissão do Documento

11/10/2023 13:01:21

DADOS DA EMPRESA

Consulta por QR Code

Nome da Empresa:

ELO - CONSULTORIA EMPRESARIAL E PRODUCAO DE EVENTOS LTDA

Endereço do Empreendimento:QUADRA 02 BLOCO H SOBRELLOJA 54, S/N, SHN SETOR HORTELEIRO NORTE,
RA PLANO PILOTO, 70702-905, BRASILIA**Número de Registro:**

53200765331

CNPJ:

00.714.403/0001-00

Inscrição Estadual:**Natureza Jurídica:**

SOCIEDADE EMPRESARIA LIMITADA

Porte da Empresa:

OUTROS

MEI: NÃO

PARECER DA VIABILIDADE**Área Utilizada (m²):**

500,0

Área Total Edificação (m²):

500,0

Utiliza área Pública: Sim Não**Executa música ao vivo, mecanizada e/ou eletrônica:** Sim Não**Dias de****Horário**

Terça-Feira

08:00h às 21:00h

Quarta-Feira

08:00h às 21:00h

Segunda-Feira

08:00h às 21:00h

Quinta-feira

08:00h às 21:00h

Sexta-Feira

08:00h às 21:00h

Sábado

08:00h às 21:00h

Atividade Principal

- 8599-6/04 Treinamento em desenvolvimento profissional e gerencial

Complemento

TREINAMENTO EM DESENVOLVIMENTO PROFISSIONAL E GERENCIAL PARA PESSOAS JURÍDICAS

Atividades Secundárias

- 7311-4/00 Agencias de publicidade

Complemento

TREINAMENTO EM DESENVOLVIMENTO PROFISSIONAL E GERENCIAL PARA PESSOAS JURÍDICAS

Emissão do Documento

11/10/2023 13:01:22

- 7739-0/03 Aluguel de palcos, coberturas e outras estruturas de uso temporario, exceto andaimes

Complemento

TREINAMENTO EM DESENVOLVIMENTO PROFISSIONAL E GERENCIAL PARA PESSOAS JURÍDICAS

- 8550-3/02 Atividades de apoio a educacao, exceto caixas escolares

Complemento

TREINAMENTO EM DESENVOLVIMENTO PROFISSIONAL E GERENCIAL PARA PESSOAS JURÍDICAS

- 7020-4/00 Atividades de consultoria em gestao empresarial, exceto consultoria tecnica especifica

Complemento

TREINAMENTO EM DESENVOLVIMENTO PROFISSIONAL E GERENCIAL PARA PESSOAS JURÍDICAS

- 7490-1/04 Atividades de intermediacao e agenciamento de servicos e negocios em geral, exceto imobiliarios

Complemento

TREINAMENTO EM DESENVOLVIMENTO PROFISSIONAL E GERENCIAL PARA PESSOAS JURÍDICAS

- 4761-0/01 Comercio varejista de livros

Complemento

TREINAMENTO EM DESENVOLVIMENTO PROFISSIONAL E GERENCIAL PARA PESSOAS JURÍDICAS

- 7319-0/04 Consultoria em publicidade

Complemento

TREINAMENTO EM DESENVOLVIMENTO PROFISSIONAL E GERENCIAL PARA PESSOAS JURÍDICAS

- 7319-0/01 Criacao de estandes para feiras e exposicoes

Complemento

TREINAMENTO EM DESENVOLVIMENTO PROFISSIONAL E GERENCIAL PARA PESSOAS JURÍDICAS

- 7830-2/00 Fornecimento e gestao de recursos humanos para terceiros

Complemento

TREINAMENTO EM DESENVOLVIMENTO PROFISSIONAL E GERENCIAL PARA PESSOAS JURÍDICAS

- 8219-9/01 Fotocopias

Complemento

TREINAMENTO EM DESENVOLVIMENTO PROFISSIONAL E GERENCIAL PARA PESSOAS JURÍDICAS

- 7820-5/00 Locacao de mao-de-obra temporaria

Complemento

TREINAMENTO EM DESENVOLVIMENTO PROFISSIONAL E GERENCIAL PARA PESSOAS JURÍDICAS

- 7320-3/00 Pesquisas de mercado e de opiniao publica

Complemento

TREINAMENTO EM DESENVOLVIMENTO PROFISSIONAL E GERENCIAL PARA PESSOAS JURÍDICAS

- 7810-8/00 Selecao e agenciamento de mao-de-obra

Complemento

TREINAMENTO EM DESENVOLVIMENTO PROFISSIONAL E GERENCIAL PARA PESSOAS JURÍDICAS

- 8230-0/01 Serviços de organização de feiras, congressos, exposições e festas

Complemento

TREINAMENTO EM DESENVOLVIMENTO PROFISSIONAL E GERENCIAL PARA PESSOAS JURÍDICAS

LICENCIAMENTO DAS ATIVIDADES

SECRETARIA DE ESTADO DE PROTEÇÃO DA ORDEM URBANÍSTICA DO DISTRITO FEDERAL - DF LEGAL

Atividades Licenciadas

CNAE	Descrição	Validade
8599-6/04	Treinamento em desenvolvimento profissional e gerencial	21/09/2025
7311-4/00	Agencias de publicidade	21/09/2025
7739-0/03	Aluguel de palcos, coberturas e outras estruturas de uso temporario, exceto andaimes	21/09/2025
8550-3/02	Atividades de apoio a educacao, exceto caixas escolares	21/09/2025
7020-4/00	Atividades de consultoria em gestao empresarial, exceto consultoria tecnica especifica	21/09/2025
7490-1/04	Atividades de intermediacao e agenciamento de servicos e negocios em geral, exceto imobiliarios	21/09/2025
4761-0/01	Comercio varejista de livros	21/09/2025
7319-0/04	Consultoria em publicidade	21/09/2025
7319-0/01	Criacao de estandes para feiras e exposicoes	21/09/2025
7830-2/00	Fornecimento e gestao de recursos humanos para terceiros	21/09/2025
8219-9/01	Fotocopias	21/09/2025
7820-5/00	Locacao de mao-de-obra temporaria	21/09/2025
7320-3/00	Pesquisas de mercado e de opiniao publica	21/09/2025
7810-8/00	Selecao e agenciamento de mao-de-obra	21/09/2025
8230-0/01	Servicos de organizacao de feiras, congressos, exposicoes e festas	21/09/2025

SUBSECRETARIA DO SISTEMA DE DEFESA CIVIL - SUSDEC

Atividades Dispensadas de Licenciamento

CNAE	Descrição
8599-6/04	Treinamento em desenvolvimento profissional e gerencial
7311-4/00	Agencias de publicidade
8550-3/02	Atividades de apoio a educacao, exceto caixas escolares
7020-4/00	Atividades de consultoria em gestao empresarial, exceto consultoria tecnica especifica
7490-1/04	Atividades de intermediacao e agenciamento de servicos e negocios em geral, exceto imobiliarios
4761-0/01	Comercio varejista de livros

Emissão do Documento

11/10/2023 13:01:22

7319-0/04	Consultoria em publicidade
7319-0/01	Criacao de estandes para feiras e exposicoes
7830-2/00	Fornecimento e gestao de recursos humanos para terceiros
8219-9/01	Fotocopias
7820-5/00	Locacao de mao-de-obra temporaria
7320-3/00	Pesquisas de mercado e de opiniao publica
7810-8/00	Selecao e agenciamento de mao-de-obra
8230-0/01	Servicos de organizacao de feiras, congressos, exposicoes e festas

Atividades Não Licenciadas

CNAE	Descrição	Situação
7739-0/03	Aluguel de palcos, coberturas e outras estruturas de uso temporario, exceto andaimes	Aguardando solicitação

CORPO DE BOMBEIROS MILITAR DO DISTRITO FEDERAL - CBMDF

Atividades Dispensadas de Licenciamento

CNAE	Descrição
8599-6/04	Treinamento em desenvolvimento profissional e gerencial
7311-4/00	Agencias de publicidade
7739-0/03	Aluguel de palcos, coberturas e outras estruturas de uso temporario, exceto andaimes
8550-3/02	Atividades de apoio a educacao, exceto caixas escolares
7020-4/00	Atividades de consultoria em gestao empresarial, exceto consultoria tecnica especifica
7490-1/04	Atividades de intermediacao e agenciamento de servicos e negocios em geral, exceto imobiliarios
4761-0/01	Comercio varejista de livros
7319-0/04	Consultoria em publicidade
7319-0/01	Criacao de estandes para feiras e exposicoes
7830-2/00	Fornecimento e gestao de recursos humanos para terceiros
8219-9/01	Fotocopias
7820-5/00	Locacao de mao-de-obra temporaria
7320-3/00	Pesquisas de mercado e de opiniao publica
7810-8/00	Selecao e agenciamento de mao-de-obra
8230-0/01	Servicos de organizacao de feiras, congressos, exposicoes e festas

INSTITUTO BRASÍLIA AMBIENTAL - IBRAM

Atividades Dispensadas de Licenciamento

CNAE	Descrição
8599-6/04	Treinamento em desenvolvimento profissional e gerencial
7311-4/00	Agencias de publicidade
7739-0/03	Aluguel de palcos, coberturas e outras estruturas de uso temporario, exceto andaimes
8550-3/02	Atividades de apoio a educacao, exceto caixas escolares
7020-4/00	Atividades de consultoria em gestao empresarial, exceto consultoria tecnica especifica
7490-1/04	Atividades de intermediacao e agenciamento de servicos e negocios em geral, exceto imobiliarios
4761-0/01	Comercio varejista de livros
7319-0/04	Consultoria em publicidade
7319-0/01	Criacao de estandes para feiras e exposicoes
7830-2/00	Fornecimento e gestao de recursos humanos para terceiros
8219-9/01	Fotocopias
7820-5/00	Locacao de mao-de-obra temporaria
7320-3/00	Pesquisas de mercado e de opiniao publica
7810-8/00	Selecao e agenciamento de mao-de-obra
8230-0/01	Servicos de organizacao de feiras, congressos, exposicoes e festas

POLÍCIA CIVIL DO DISTRITO FEDERAL - PCDF

Atividades Dispensadas de Licenciamento

CNAE	Descrição
8599-6/04	Treinamento em desenvolvimento profissional e gerencial
7311-4/00	Agencias de publicidade
7739-0/03	Aluguel de palcos, coberturas e outras estruturas de uso temporario, exceto andaimes
8550-3/02	Atividades de apoio a educacao, exceto caixas escolares
7020-4/00	Atividades de consultoria em gestao empresarial, exceto consultoria tecnica especifica
7490-1/04	Atividades de intermediacao e agenciamento de servicos e negocios em geral, exceto imobiliarios
4761-0/01	Comercio varejista de livros
7319-0/04	Consultoria em publicidade

7319-0/01	Criacao de estandes para feiras e exposicoes
7830-2/00	Fornecimento e gestao de recursos humanos para terceiros
8219-9/01	Fotocopias
7820-5/00	Locacao de mao-de-obra temporaria
7320-3/00	Pesquisas de mercado e de opiniao publica
7810-8/00	Selecao e agenciamento de mao-de-obra
8230-0/01	Servicos de organizacao de feiras, congressos, exposicoes e festas

SECRETARIA DE ESTADO DA AGRICULTURA, ABASTECIMENTO E DESENVOLVIMENTO RURAL - SEAGRI

Atividades Dispensadas de Licenciamento

CNAE	Descrição
8599-6/04	Treinamento em desenvolvimento profissional e gerencial
7311-4/00	Agencias de publicidade
7739-0/03	Aluguel de palcos, coberturas e outras estruturas de uso temporario, exceto andaimes
8550-3/02	Atividades de apoio a educacao, exceto caixas escolares
7020-4/00	Atividades de consultoria em gestao empresarial, exceto consultoria tecnica especifica
7490-1/04	Atividades de intermediacao e agenciamento de servicos e negocios em geral, exceto imobiliarios
4761-0/01	Comercio varejista de livros
7319-0/04	Consultoria em publicidade
7319-0/01	Criacao de estandes para feiras e exposicoes
7830-2/00	Fornecimento e gestao de recursos humanos para terceiros
8219-9/01	Fotocopias
7820-5/00	Locacao de mao-de-obra temporaria
7320-3/00	Pesquisas de mercado e de opiniao publica
7810-8/00	Selecao e agenciamento de mao-de-obra
8230-0/01	Servicos de organizacao de feiras, congressos, exposicoes e festas

SECRETARIA DE ESTADO DE EDUCAÇÃO DO DISTRITO FEDERAL - SEEDF

Atividades Dispensadas de Licenciamento

CNAE	Descrição
8599-6/04	Treinamento em desenvolvimento profissional e gerencial
7311-4/00	Agencias de publicidade
7739-0/03	Aluguel de palcos, coberturas e outras estruturas de uso temporario, exceto andaimes
8550-3/02	Atividades de apoio a educacao, exceto caixas escolares
7020-4/00	Atividades de consultoria em gestao empresarial, exceto consultoria tecnica especifica
7490-1/04	Atividades de intermediacao e agenciamento de servicos e negocios em geral, exceto imobiliarios
4761-0/01	Comercio varejista de livros
7319-0/04	Consultoria em publicidade
7319-0/01	Criacao de estandes para feiras e exposicoes
7830-2/00	Fornecimento e gestao de recursos humanos para terceiros
8219-9/01	Fotocopias
7820-5/00	Locacao de mao-de-obra temporaria
7320-3/00	Pesquisas de mercado e de opiniao publica
7810-8/00	Selecao e agenciamento de mao-de-obra
8230-0/01	Servicos de organizacao de feiras, congressos, exposicoes e festas

VIGILÂNCIA SANITÁRIA DO DISTRITO FEDERAL - VISADF

Atividades Dispensadas de Licenciamento

CNAE	Descrição
8599-6/04	Treinamento em desenvolvimento profissional e gerencial
8230-0/01	Servicos de organizacao de feiras, congressos, exposicoes e festas
7311-4/00	Agencias de publicidade
7739-0/03	Aluguel de palcos, coberturas e outras estruturas de uso temporario, exceto andaimes
8550-3/02	Atividades de apoio a educacao, exceto caixas escolares
7020-4/00	Atividades de consultoria em gestao empresarial, exceto consultoria tecnica especifica
7490-1/04	Atividades de intermediacao e agenciamento de servicos e negocios em geral, exceto imobiliarios

Emissão do Documento

11/10/2023 13:01:22

4761-0/01	Comercio varejista de livros
7319-0/04	Consultoria em publicidade
7319-0/01	Criacao de estandes para feiras e exposicoes
7830-2/00	Fornecimento e gestao de recursos humanos para terceiros
8219-9/01	Fotocopias
7820-5/00	Locacao de mao-de-obra temporaria
7320-3/00	Pesquisas de mercado e de opiniao publica
7810-8/00	Selecao e agenciamento de mao-de-obra



VENTVRIS VENTIS

Voltar

Imprimir



Certificado de Regularidade do FGTS - CRF

Inscrição: 00.714.403/0001-00
Razão Social: ELO CONSULT EMPRESARIAL E PRODUCAO DE EVENTOS LTDA
Endereço: ST SHN QUADRA 2 BLOCO H SN SLJ 54 / ASA NORTE / BRASÍLIA / DF / 70702-905

A Caixa Econômica Federal, no uso da atribuição que lhe confere o Art. 7, da Lei 8.036, de 11 de maio de 1990, certifica que, nesta data, a empresa acima identificada encontra-se em situação regular perante o Fundo de Garantia do Tempo de Serviço - FGTS.

O presente Certificado não servirá de prova contra cobrança de quaisquer débitos referentes a contribuições e/ou encargos devidos, decorrentes das obrigações com o FGTS.

Validade: 06/06/2024 a 05/07/2024

Certificação Número: 2024060602090055151396

Informação obtida em 10/06/2024 15:38:58

A utilização deste Certificado para os fins previstos em Lei esta condicionada a verificação de autenticidade no site da Caixa:
www.caixa.gov.br

CADASTRO FISCAL DO DISTRITO FEDERAL

COMPROVANTE DE INSCRIÇÃO E DE SITUAÇÃO NO CADASTRO FISCAL DO DISTRITO FEDERAL - DIF

Imprimir

CF/DF 07.353.404/001-85

CPF/CNPJ 00.714.403/0001-00

DataConcessão 18/08/1995

Denominação social ELO CONSULTORIA EMPRESARIAL E PRODUCAO DE EVENTOS LTDA

Título do Estabelecimento - Nome Fantasia ELO CONSULTORIA

Natureza Jurídica/Tipo de Contribuinte SOCIEDADE EMPRESARIA LIMITADA

Qualificação do Contribuinte ISS E ICMS

FAC - Número do Protocolo

112-74313/71

Data de enquadramento no ISS

24/07/1995

Data de enquadramento no ICMS

24/07/2015

Regime de Tributação do ISS REGIME NORMAL DE APURACAO

Faixa do ISS XX

Regime de Tributação do ICMS REGIME NORMAL DE APURACAO

Faixa do ICMS XX

Descrição Atividade Econômica do ISS TREINAMENTO EM DESENVOLVIMENTO PROFISSIONAL E GERENCIAL

Código da Atividade - ISS P8599-6/04-00

Data de Início de Atividade - ISS 24/03/2010

Descrição da Atividade Econômica do ICMS COMERCIO VAREJISTA DE LIVROS

Código da Atividade - ICMS G4761-0/01-00

Data de Início de Atividade - ICMS 24/07/2015

Endereço SH/N QD 2 BL H SOBRELOJA 54

CEP 70.702-080

Bairro ASA NORTE

Cidade BRASILIA

UF DF

Situação Cadastral ATIVA

Data 18/11/2016

Este documento foi emitido no dia 18/11/2016 na Internet pelo portal Agênci@Net e poderá ser reimpresso no endereço <http://publica.agencianet.fazenda.df.gov.br>.



TRIBUNAL DE CONTAS DA UNIÃO

Consulta Consolidada de Pessoa Jurídica

Este relatório tem por objetivo apresentar os resultados consolidados de consultas eletrônicas realizadas diretamente nos bancos de dados dos respectivos cadastros. A responsabilidade pela veracidade do resultado da consulta é do Órgão gestor de cada cadastro consultado. A informação relativa à razão social da Pessoa Jurídica é extraída do Cadastro Nacional da Pessoa Jurídica, mantido pela Receita Federal do Brasil.

Consulta realizada em: 08/02/2023 16:58:16

Informações da Pessoa Jurídica:

Razão Social: **ELO CONSULTORIA EMPRESARIAL E PRODUCAO DE EVENTOS LTDA**
CNPJ: **00.714.403/0001-00**

Resultados da Consulta Eletrônica:

Órgão Gestor: **TCU**
Cadastro: **Licitantes Inidôneos**
Resultado da consulta: **Nada Consta**

Para acessar a certidão original no portal do órgão gestor, clique [AQUI](#).

Órgão Gestor: **CNJ**
Cadastro: **CNIA - Cadastro Nacional de Condenações Cíveis por Ato de Improbidade Administrativa e Inelegibilidade**
Resultado da consulta: **Nada Consta**

Para acessar a certidão original no portal do órgão gestor, clique [AQUI](#).

Órgão Gestor: **Portal da Transparência**
Cadastro: **Cadastro Nacional de Empresas Inidôneas e Suspensas**
Resultado da consulta: **Nada Consta**

Para acessar a certidão original no portal do órgão gestor, clique [AQUI](#).

Órgão Gestor: **Portal da Transparência**
Cadastro: **CNEP - Cadastro Nacional de Empresas Punidas**
Resultado da consulta: **Nada Consta**

Para acessar a certidão original no portal do órgão gestor, clique [AQUI](#).

Obs: A consulta consolidada de pessoa jurídica visa atender aos princípios de simplificação e racionalização de serviços públicos digitais. Fundamento legal: Lei nº 12.965, de 23 de abril de 2014, Lei nº 13.460, de 26 de junho de 2017, Lei nº 13.726, de 8 de outubro de 2018, Decreto nº 8.638 de 15, de janeiro de 2016.

		REPÚBLICA FEDERATIVA DO BRASIL CADASTRO NACIONAL DA PESSOA JURÍDICA	
NÚMERO DE INSCRIÇÃO 00.714.403/0001-00 MATRIZ	COMPROVANTE DE INSCRIÇÃO E DE SITUAÇÃO CADASTRAL		DATA DE ABERTURA 24/07/1995
NOME EMPRESARIAL ELO CONSULTORIA EMPRESARIAL E PRODUCAO DE EVENTOS LTDA			
TÍTULO DO ESTABELECIMENTO (NOME DE FANTASIA) *****			PORTE DEMAIS
CÓDIGO E DESCRIÇÃO DA ATIVIDADE ECONÔMICA PRINCIPAL 85.99-6-04 - Treinamento em desenvolvimento profissional e gerencial			
CÓDIGO E DESCRIÇÃO DAS ATIVIDADES ECONÔMICAS SECUNDÁRIAS 73.19-0-01 - Criação de estandes para feiras e exposições 73.11-4-00 - Agências de publicidade 74.90-1-04 - Atividades de intermediação e agenciamento de serviços e negócios em geral, exceto imobiliários 77.39-0-03 - Aluguel de palcos, coberturas e outras estruturas de uso temporário, exceto andaimes 78.10-8-00 - Seleção e agenciamento de mão-de-obra 78.20-5-00 - Locação de mão-de-obra temporária 78.30-2-00 - Fornecimento e gestão de recursos humanos para terceiros 82.30-0-01 - Serviços de organização de feiras, congressos, exposições e festas 82.19-9-01 - Fotocópias 73.19-0-04 - Consultoria em publicidade 70.20-4-00 - Atividades de consultoria em gestão empresarial, exceto consultoria técnica específica 85.50-3-02 - Atividades de apoio à educação, exceto caixas escolares 73.20-3-00 - Pesquisas de mercado e de opinião pública 47.61-0-01 - Comércio varejista de livros			
CÓDIGO E DESCRIÇÃO DA NATUREZA JURÍDICA 206-2 - Sociedade Empresária Limitada			
LOGRADOURO ST SHN QUADRA 2 BLOCO H	NÚMERO SN	COMPLEMENTO SLJ 54	
CEP 70.702-905	BAIRRO/DISTRITO ASA NORTE	MUNICÍPIO BRASILIA	UF DF
ENDEREÇO ELETRÔNICO JCBR@JCBRCONTABIL.COM.BR		TELEFONE (61) 3233-2586 / (61) 9982-0586	
ENTE FEDERATIVO RESPONSÁVEL (EFR) *****			
SITUAÇÃO CADASTRAL ATIVA		DATA DA SITUAÇÃO CADASTRAL 03/11/2005	
MOTIVO DE SITUAÇÃO CADASTRAL			
SITUAÇÃO ESPECIAL *****		DATA DA SITUAÇÃO ESPECIAL *****	

Aprovado pela Instrução Normativa RFB nº 1.863, de 27 de dezembro de 2018.

Emitido no dia 21/10/2019 às 11:00:02 (data e hora de Brasília).

Página: 1/1

CADASTRO FISCAL DO DISTRITO FEDERAL

COMPROVANTE DE INSCRIÇÃO E DE SITUAÇÃO NO CADASTRO FISCAL DO DISTRITO FEDERAL - DIF

[Imprimir](#)
CF/DF 07.353.404/001-85

CPF/CNPJ 00.714.403/0001-00

DataConcessão 18/08/1995

Denominação social ELO CONSULTORIA EMPRESARIAL E PRODUCAO DE EVENTOS LTDA

Título do Estabelecimento - Nome Fantasia ELO CONSULTORIA EMPRESARIAL E PRO

Natureza Jurídica/Tipo de Contribuinte SOCIEDADE EMPRESARIA LIMITADA

Qualificação do Contribuinte ISS E ICMS

Regime de Tributação do ISS REGIME NORMAL DE APURACAO

Faixa do ISS XX

FAC - Número do Protocolo 114-31675/57

Data de enquadramento no ISS 24/07/1995

Regime de Tributação do ICMS REGIME NORMAL DE APURACAO

Faixa do ICMS XX

Data de enquadramento no ICMS

24/07/2015

Descrição Atividade Econômica do ISS TREINAMENTO EM DESENVOLVIMENTO PROFISSIONAL E GERENCIAL

Código da Atividade - ISS P8599-6/04-00

Data de Início de Atividade - ISS 24/03/2010

Descrição da Atividade Econômica do ICMS COMERCIO VAREJISTA DE LIVROS

Código da Atividade - ICMS G4761-0/01-00

Data de Início de Atividade - ICMS 24/07/2015

Endereço SH/N QD 2 BL H SOBRELOJA 54

CEP 70.702-905

Bairro ASA NORTE

Cidade BRASILIA

UF DF

Situação Cadastral ATIVA

Data 03/07/2023

Atividade secundária - ISS
CNAE-Fiscal: M702040000

Descrição da atividade: ATIVIDADES DE CONSULTORIA EM GESTAO EMPRESARIAL, EXCETO CONSULTORIA TECNICA ESPECIFICA

Data de início: 24/03/2010

CNAE-Fiscal: M731140000

Descrição da atividade: AGENCIAS DE PUBLICIDADE

Data de início: 24/03/2010

CNAE-Fiscal: M731900100

Descrição da atividade: CRIACAO DE ESTANDES PARA FEIRAS E EXPOSICOES

Data de início: 24/03/2010

CNAE-Fiscal: M731900400

Descrição da atividade: CONSULTORIA EM PUBLICIDADE

Data de início: 24/03/2010

CNAE-Fiscal: M732030000
Descrição da atividade: PESQUISAS DE MERCADO E DE OPINIAO PUBLICA
Data de início: 24/03/2010

CNAE-Fiscal: M749010400
Descrição da atividade: ATIVIDADES DE INTERMEDIACAO E AGENCIAMENTO DE SERVICOS E NEGOCIOS EM GERAL, EXCETO IMOBILIARIOS
Data de início: 24/03/2010

CNAE-Fiscal: N773900300
Descrição da atividade: ALUGUEL DE PALCOS, COBERTURAS E OUTRAS ESTRUTURAS DE USO TEMPORARIO, EXCETO ANDAIMES
Data de início: 24/03/2010

CNAE-Fiscal: N781080000
Descrição da atividade: SELECAO E AGENCIAMENTO DE MAO-DE-OBRA
Data de início: 24/03/2010

CNAE-Fiscal: N782050000
Descrição da atividade: LOCACAO DE MAO-DE-OBRA TEMPORARIA
Data de início: 24/03/2010

CNAE-Fiscal: N783020000
Descrição da atividade: FORNECIMENTO E GESTAO DE RECURSOS HUMANOS PARA TERCEIROS
Data de início: 24/03/2010

CNAE-Fiscal: N821990100
Descrição da atividade: FOTOCOPIAS
Data de início: 24/03/2010

CNAE-Fiscal: N823000100
Descrição da atividade: SERVICOS DE ORGANIZACAO DE FEIRAS, CONGRESSOS, EXPOSICOES E FESTAS
Data de início: 24/03/2010

CNAE-Fiscal: P855030200
Descrição da atividade: ATIVIDADES DE APOIO A EDUCACAO, EXCETO CAIXAS ESCOLARES
Data de início: 24/03/2010

Este documento foi emitido no dia 03/07/2023 na Internet pelo portal Agenci@Net e poderá ser reimpresso no endereço <http://publica.agencianet.fazenda.df.gov.br>.

ALTERAÇÃO E CONSOLIDAÇÃO CONTRATUAL Nº 09 (NOVE)

ELO CONSULTORIA EMPRESARIAL E PRODUÇÃO DE EVENTOS LTDA.

As signatárias do presente instrumento a seguir qualificados **CARMEM CAMILO**, brasileira, solteira, empresária, natural de Presidente Bernardes-SP, nascida a 13 de maio de 1947, filha José Camilo Sobrinho e de Quitéria Camilo de Moraes, portadora da **Carteira de Identidade** nº 729.013, expedida pela SSP/PE, em 02 de fevereiro de 1989, e do CPF nº 053.923.224-68, residente e domiciliada nesta capital na SQN 310, Bloco M, Ap. 208, Asa Norte, CEP.: 70756-130-DF, e **FLÁVIA CAMILO CARDOSO**, brasileira, solteira, empresária, natural de Recife-PE, nascida a 06 de dezembro de 1980, filha de Jairo Gomes Cardoso e de Carmem Camilo, portadora da **Carteira de Identidade** nº 1.985.775, expedida pela SSP-DF, em 02 de janeiro de 2007, e do CPF nº 699.322.121-72, residente e domiciliada nesta capital na SQN 310, Bloco M, Ap. 208, CEP.: 70056-130-DF, únicas sócias da sociedade empresária limitada **ELO CONSULTORIA EMPRESARIAL E PRODUÇÃO DE EVENTOS LTDA**, estabelecida nesta capital no SCN – SETOR COMERCIAL NORTE, QUADRA 02, BLOCO A, NÚMERO 190, SALAS 101 E 102, LOJA 103, 1º PAVIMENTO, CEP.: 70712-900, DF, com seu contrato social registrado na JCDF (JUNTA COMERCIAL DO DISTRITO FEDERAL) sob nº 5320076533-1, por despacho de 24 de julho de 1995, Alteração Contratual nº 01 (uma), registrada sob nº 970297882, por despacho de 06 de junho de 1997, Alteração Contratual nº 02 (dois), registrada sob nº 98/042109-8, por despacho de 08.10.1998, Alteração Contratual nº 03 (três), registrada sob nº 20020161140, por despacho de 26 de março de 2002, Alteração Contratual nº 04 (quatro), registrada sob nº 20030421004, por despacho de 04 de agosto de 2003, Alteração Contratual nº 05 (cinco), registrada sob nº 20030667186, por despacho de 24 de novembro de 2003, Alteração Contratual nº 06 (seis), registrada sob nº 20050425404, por despacho de 14 de julho de 2005, Alteração e Consolidação Contratual nº 07 (sete), registrada sob nº 20100206500, por despacho de 24 de março de 2010 e Alteração Contratual nº 08 (oito), registrada sob nº 20150670494, por despacho de 24 de julho de 2015, inscrita na RFB (Receita Federal do Brasil) sob nº 00.714.403/0001-00 e na SEF-DF (Secretaria de Estado de Fazenda do GDF) sob DIF. CF/DF nº 07.353.404/001-85. R E S O L V E M de comum acordo e na melhor forma





4º OFÍCIO DE NOTAS - DF

SEPN QD 504, ED. MARIANNA, LOJA 108/114 - BRASÍLIA / DF
FONE: (61) 3326-5234/3038-2500/3702-7474
4oficiodenotas@gmail.com



AUTENTICAÇÃO

Confere com o original. (Lei n. 8.935/94)
Tabelião: Evaldo Feitosa dos Santos
Brasília-DF, 05 de Julho de 2018
AROLDO DE SOUZA ARAUJO
ESCREVENTE AUTORIZADO
133-Consultar selos: www.tjdft.jus.br
Selo: TJDFT20180090651543MJRI

AAB808099

Lebnidas Cabiano R. Cruz
4º Ofício de Notas de Brasília DF
Escrivente Autorizado



QUALQUER EMENDA OU RASURA INVALIDARÁ O DOCUMENTO

de direito promoverem a presente alteração e consolidação contratual mediante as cláusulas e condições a seguir:

CLÁUSULA PRIMEIRA:

O endereço da sociedade passará a ser no SHN – SETOR HOTELEIRO NORTE, QUADRA 02, BLOCO H, SOBRELOJA 54, CEP.: 70702-905, BRASÍLIA DISTRITO FEDERAL, podendo abrir e fechar filiais em qualquer parte do território nacional mediante assinatura das duas sócias.

CLÁUSULA SEGUNDA:

A sociedade possui uma filial que passará a ser estabelecida na Avenida Paulista, 37, 4º Andar, Bairro Bela Vista, CEP.: 01311-902, SÃO PAULO-SP, cujos objetivos são os mesmo da matriz e iniciou suas atividades em 14 de julho de 2005.

CLÁUSULA TERCEIRA:

A administração da sociedade é exercida por ambas as sócias já qualificadas do preâmbulo **em conjunto** ou **separadamente**, que assinarão todos e quaisquer documentos de interesse da sociedade, incluindo movimentação bancária, a quem competirá todos os poderes necessários para gerir os negócios sociais, podendo representar a sociedade judicial e extrajudicialmente, constituir procuradores, alienar bens móveis e imóveis, participar de todo e qualquer ato de gestão no interesse da sociedade, autorizado a usar o nome empresarial, vedado, no entanto, em atividades estranhas ao interesse social ou assumir obrigações seja em favor de qualquer das quotistas ou de terceiros, tais como avais, endossos e fianças.



CLAUSULA QUARTA:

Permanecem em vigor as demais cláusulas do contrato social e posteriores alterações contratuais que não sofreram modificações por força da presente alteração e consolidação contratual.

x

x

Te



 **4º OFÍCIO DE NOTAS - DF**
SEPN QD 504, ED. MARIANNA, LOJA 108/114 - BRASÍLIA / DF
FONE: (61) 3326-5234/3038-2500/3702-7474
4oficiodenotas@gmail.com

 PRÊMIO DE QUALIDADE TOTAL ANEXO CATEGORIA OFÍCIO

AUTENTICAÇÃO

Confere com o original. (Lei n. 8.935/94)
Tabelião: Eivaldo Feitosa dos Santos
Brasília-DF, 05 de Julho de 2018
AROLDO DE SOUZA ARAUJO
ESCREVENTE AUTORIZADO
133-Consultar selos: www.tjdft.jus.br
Selo: TJDFT20180090651542FBCJ

 AAB808098

QUALQUER EMENDA OU RASURA INVALIDARÁ O DOCUMENTO

Leônidas Fabiano R. Cruz
4º Ofício de Notas de Brasília DF
Escrivente Autorizado

CONSOLIDAÇÃO

CLÁUSULA PRIMEIRA:

A sociedade gira sob a denominação social de ELO CONSULTORIA EMPRESARIAL E PRODUÇÃO DE EVENTOS LTDA, e título de fantasia de "ELO CONSULTORIA".

CLÁUSULA SEGUNDA:

A sociedade está estabelecida no SHN – SETOR HOTELEIRO NORTE, QUADRA 02, BLOCO H, SOBRELOJA 54, CEP.: 70702-905, BRASÍLIA DISTRITO FEDERAL, podendo abrir e fechar filiais em qualquer parte do território nacional mediante assinatura das duas sócias.

CLÁUSULA TERCEIRA:

A sociedade possui uma filial que está estabelecida na Avenida Paulista, 37, 4º Andar, Bairro Bela Vista, CEP.: 01311-902, SÃO PAULO-SP, cujos objetivos são os mesmo da matriz e iniciou suas atividades em 14 de julho de 2005.

CLÁUSULA QUARTA:

O início das atividades da sociedade foi no dia 01 de agosto de 1995 com prazo indeterminado de duração.

CLÁUSULA QUINTA:

O objetivo social da empresa:

01) Prestação de serviços nas áreas administrativa, econômica, social e educacional envolvendo:

- a) Treinamento e desenvolvimento de recursos humanos em todos os níveis;
- b) Organização e métodos que favoreçam o desenvolvimento institucional e/ou administrativo de seus clientes;
- c) Propaganda marketing e publicidade;
- d) Propiciar produção e infraestrutura à realização de eventos de qualquer natureza, tais como: locação de equipamentos, mão de obra, reprodução de material didático e de apoio; fornecimento de



x

fu



3



4º OFÍCIO DE NOTAS - DF

SEPN QD 504, ED. MARIANNA, LOJA 108/14 - BRASÍLIA / DF
FONE: (61) 3326-5234/3038-2500/3702-7474
4oficiodenotas@gmail.com



AUTENTICAÇÃO

Confere com o original. (Lei n. 8.935/94)
Tabellião: Evaldo Feitosa dos Santos
Brasília-DF, 05 de Julho de 2018
AROLDO DE SOUZA ARAUJO
ESCREVENTE AUTORIZADO
133-Consultar selos: www.tjdf.jus.br
Selo: TJDFT20180090651538YHPK

QUALQUER EMENDA OU RASURA INVALIDARÁ O DOCUMENTO

AAB808097



Leônidas Fabiano R. Cruz
4º Ofício de Notas de Brasília DF
Escrevente Autorizado

- coffe-break, coquetel, almoço, jantar, lanches; outros necessários para o cumprimento dos objetivos delineados pelo cliente;
- e) Produção de eventos sociais, culturais e organizacionais, com fornecimento e alocação de mão de obra especializada, que possam ser aplicáveis a órgãos ou entidades públicas;
 - f) Consultoria Organizacional, Jurídica e Educacional;
 - g) Pesquisa de Mercado.

02) Atuar como mantenedora de instituições educacionais e:

- a) Organizar, manter e desenvolver direta ou indiretamente a formação em ensino superior, envolvendo pesquisa a extensão;
- b) Desenvolver direta ou indiretamente, nos termos de legislação em vigor, a educação permanente nos diversos níveis de ensino;
- c) Promover a prestação de serviço educacional, desenvolvimento de tecnologia, educação científica, a editoração de materiais didáticos e outras formas de apoio ao desenvolvimento educacional diretamente à comunidade ou através das instituições as quais se associe;
- d) Contribuir para o aprimoramento da cultura brasileira, em especial da região centro-oeste;
- e) Estimular a pesquisa e a difusão da cultura científica, técnica e artística;
- f) Contribuir para o desenvolvimento da solidariedade humana através da preservação e do aperfeiçoamento dos valores humanos, inspirados nos princípios cívicos e democráticos;
- g) Conferir, através da unidade de ensino que mantenha ou venha manter direta ou indiretamente, habitação para o exercício profissional na área acadêmica.

03) Atuar no comercio de:

- a) Comercio de livros e periódicos.

CLÁUSULA SEXTA:

O capital social é de R\$ 385.000,00 (TREZENTOS E OITENTA E CINCO MIL REAIS), dividido em 385.000 (trezentos e oitenta e cinco mil) quotas de R\$ 1,00 (um real) cada, distribuídas entre as sócias como segue:

+

vpe

e

4



4º OFÍCIO DE NOTAS - DF
SEPN QD 504, ED. MARIANNA, LOJA 108/114 - BRASÍLIA / DF
FONE: (61) 3326-5234/3038-2500/3702-7474
4oficiodenotas@gmail.com

AUTENTICAÇÃO

Confere com o original. (Lei n. 8.938/94)
Tabelião: Evaldo Feitosa dos Santos
Brasília-DF, 05 de Julho de 2018
AROLD DE SOUZA ARAUJO
ESCREVENTE AUTORIZADO
133-Consultar selos: www.tjdft.jus.br
Selo: TJDFT20180090651537ECBM

PREMIO DE QUALIDADE TOTAL
CERTESSA 2006

AAE808096

Leônidas Fabiano R. Cruz
4º Ofício de Notas de Brasília-DF
Escrevente Autorizado



01) – CARMEM CAMILO, com 381.150 (trezentas e oitenta e um mil cento e cinquenta) quotas de R\$ 1,00 (um real) cada, no valor total de R\$ 381.150,00 (TREZENTOS E OITENTA E UM MIL E CENTO E CINQUENTA REAIS);

02) – FLÁVIA CAMILO CARDOSO, com 3.850 (três mil oitocentas e cinquenta) quotas de R\$ 1,00 (um real) cada, no valor de R\$ 3.850,00 (TRÊS MIL OITOCENTOS E CINQUENTA REAIS).

Parágrafo primeiro: A responsabilidade das sócias é restrita ao valor de suas quotas sociais, mas ambas respondem solidariamente pela integralização do capital social.

Parágrafo segundo: O capital foi totalmente integralizado pelas sócias, em moeda corrente do país na proporção de suas quotas de capital.

Parágrafo terceiro: As quotas são indivisíveis e não poderão ser cedidas ou transferidas a terceiros sem o consentimento da outra sócia, a quem fica assegurado, em igualdade de condições e preço, o direito de preferência para sua aquisição se postas à venda, formalizando a cessão delas, a alteração contratual pertinente.

CLÁUSULA SÉTIMA:

A administração da sociedade é exercida por ambas as sócias já qualificadas do preâmbulo **em conjunto** ou **separadamente**, que assinarão todos e quaisquer documentos de interesse da sociedade, incluindo movimentação bancária, a quem competirá todos os poderes necessários para gerir os negócios sociais, podendo representar a sociedade judicial e extrajudicialmente, constituir procuradores, alienar bens móveis e imóveis, participar de todo e qualquer ato de gestão no interesse da sociedade, autorizado a usar o nome empresarial, vedado, no entanto, em atividades estranhas ao interesse social ou assumir obrigações seja em favor de qualquer das quotistas ou de terceiros, tais como avais, endossos e fianças.



✓

✓

fe



5

 **4º OFÍCIO DE NOTAS - DF**
SEPN QD 504, ED. MARIANNA, LOJA 108/114 - BRASÍLIA / DF
FONE: (61) 3326-5234/3038-2500/3702-7474
4oficiodenotas@gmail.com

 PRÊMIO DE QUALIDADE TOTAL
ANEXO CATEGORIA C/DMO

AUTENTICAÇÃO

Confere com o original. (Lei n. 8.935/94)
Tabelião: Evaldo Feitosa dos Santos
Brasília-DF, 05 de Julho de 2018
AROLD DE SOUZA ARAUJO
ESCREVENTE AUTORIZADO
133-Consultar selos: www.tjdft.jus.br
Selo: TJDF720180090651536BLJO

Leônidas Fabiano R. Cruz
4º Ofício de Notas de Brasília DF
Escrevente Autorizado

AAB808095



QUALQUER EMENDA OU RASURA INVALIDARÁ O DOCUMENTO

Parágrafo único: São expressamente vedados, sendo nulos e inoperantes com relação à sociedade, ato da administradora, procuradores ou empregados que envolverem em obrigações relativos estranhos às atividades empresariais, salvo os aprovados prévia e expressamente por deliberações das sócias.

CLÁUSULA OITAVA:

As sócias administradoras declaram, sob as penas da lei, de não estarem impedidas de exercerem a administração da sociedade por lei especial, ou em virtude de condenação criminal ou que não se encontram sob os efeitos dela a pena que vede, ainda que temporariamente, o acesso a cargos públicos, ou por crime falimentar, de prevaricação, peita ou suborno, concussão, peculato, contra a economia popular, contra o sistema financeiro nacional, contra as normas de defesa da concorrência, contra as relações de consumo, fé pública, ou a propriedade.

CLÁUSULA NONA:

Em caso de interdição, retirada, impedimento ou falecimento de uma das sócias, a sociedade continuará suas atividades com os herdeiros, sucessores e/ou incapaz. Não sendo possível ou inexistindo interesse daqueles, ou da sócia remanescente, o valor dos haveres será pago em conformidade com o último balanço patrimonial, se o evento ocorrer dentro de 60 (sessenta) dias do seu encerramento, ou em caso contrário, será levantado balanço especial para apuração dos haveres as retirante e/ou herdeiros, os quais serão pagos 50% (cinquenta por cento) no prazo de 30 (trinta) dias corridos contados da confecção do balanço e o valor remanescente 70% (setenta por cento), no prazo de 60 (sessenta) dias contados a partir do pagamento da primeira parcela.

CLÁUSULA DÉCIMA:

Nos quatro meses seguintes ao término do exercício social, as sócias deliberarão sobre as contas apresentadas pelo administrador, durante reunião designada especialmente para esse fim.

Parágrafo primeiro: As deliberações tomadas na Reunião deverão constar em Livro Ata.



x
x fe
6



4º OFÍCIO DE NOTAS - DF

SEPN QD 504, ED. MARIANNA, LOJA 108/114 - BRASÍLIA / DF
FONE: (61) 3326-5234/3038-2500/3702-7474
4ofciodenotas@gmail.com



AUTENTICAÇÃO

Confere com o original. (Lei n. 8.935/94)
Tabelião: Evaldo Feitosa dos Santos
Brasília-DF, 05 de Julho de 2018
AROLDO DE SOUZA ARAUJO
ESCREVENTE AUTORIZADO
133-Consultar selos: www.tjdft.jus.br
Selo: TJDFT20180090651534WLFV

AAB808094



QUALQUER EMENDA OU RASURA INVALIDARÁ O DOCUMENTO

Leônidas Fabiano Cruz
4º Ofício de Notas de Brasília DF
Escrevente Autorizado

Parágrafo segundo: Cada quota confere direito a um voto na sociedade empresária.

CLÁUSULA DÉCIMA PRIMEIRA:

Os lucros anualmente apurados terão a aplicação que lhes for determinada pelas sócias, ficando garantido a todas, a participação de seu capital social. Nenhuma sócia terá direito a qualquer parcela de lucros até que seja adotada deliberação expressa sobre a aplicação dos resultados.

Parágrafo Único: A sociedade Empresária aplicará parte de seus resultados líquidos, apurados ao final de cada exercício financeiro, na manutenção dos objetivos institucionais.

CLÁUSULA DÉCIMA SEGUNDA:

O exercício financeiro da sociedade empresária findará em 31 de dezembro, quando as administradoras prestarão contas justificadas de sua administração, procedendo à elaboração do inventário, do balanço patrimonial e do balanço de resultado econômico, cabendo às sócias na proporção de suas quotas os lucros ou perdas apurados.

CLÁUSULA DÉCIMA TERCEIRA:

As sócias poderão efetuar retiradas mensais a título de pró labore, de acordo com as condições da empresa e definidas em comum acordo, observados os limites impostos pela legislação específica.



CLÁUSULA DÉCIMA QUARTA:

A sociedade será regida pela lei nº 10.406 de 2002, e/ou nas suas omissões, pelas normas das sociedades simples.

CLÁUSULA DÉCIMA QUINTA:

A exclusão de quaisquer das sócias só será possível se observadas as regras de justa causa estabelecidas no artigo 1.019 da Lei 10.406/2002, ou aquelas reconhecidas judicialmente.

v

x

re

eg

7

4º OFÍCIO DE NOTAS - DF

SEPN QD 504, ED. MARIANA, LOJA 108/114 - BRASÍLIA / DF
FONE: (61) 3326-5234/3038-2500/3702-7474
4oficiodenotas@gmail.com

AUTENTICAÇÃO

Confere com o original. (Lei n. 8.935/94)
Tabelião: Evaldo Feitosa dos Santos
Brasília-DF, 05 de Julho de 2018
AROLDO DE SOUZA ARAUJO
ESCREVENTE AUTORIZADO
133-Consultar selos: www.tjdft.jus.br
Selo: TJDFT20180090651533EKYE

QUALQUER EMENDA OU RASURA INVALIDARÁ O DOCUMENTO

PREMIO DE QUALIDADE TOTAL ANEXO CATEGORIA 0400

AAB808093

Leânidas Fabiano R. Cruz
4º Ofício de Notas de Brasília DF
Escrevente Autorizado



CLÁUSULA DÉCIMA SEXTA:

O presente instrumento de alteração e consolidação contratual substituirá o contrato social e posteriores alterações contratuais em todos os seus termos, passando a vigorar a partir desta data.

CLÁUSULA DÉCIMA SÉTIMA:

Fica eleito o foro da circunscrição de Brasília Distrito Federal para a solução d quaisquer dúvidas ou divergências suscitadas e não enquadradas neste contrato com renúncia desde já de qualquer domicílio futuro.

E, estando assim justas e contratadas firmam o presente instrumento em 07 (sete) vias de igual forma e teor, que lido na presença das contratantes e das duas testemunhas abaixo assinadas foi achado conforme pelo que se obrigam a bem fielmente cumpri-lo.

ASSINATURA DA DENOMINAÇÃO SOCIAL POR QUEM DE DIREITO

ELO CONSULTORIA EMPRESARIAL E PRODUÇÃO DE EVENTOS LTDA.

[Handwritten Signature]
CARMEM CAMILO

[Handwritten Signature]
Cassiano
4º OFÍCIO DE NOTAS T/O DF

[Handwritten Signature]
FLÁVIA CAMILO CARDOSO

[Handwritten Signature]
Cassiano
4º OFÍCIO DE NOTAS T/O DF

4º OFÍCIO DE NOTAS T/O DF
DOCUMENTO AUTENTICADO

Brasília-DF, 04 de julho de 2016.

[Handwritten Signature]
Cassiano
4º OFÍCIO DE NOTAS T/O DF

[Handwritten Signature]
Carmem Camilo

[Handwritten Signature]
Flávia Camilo Cardoso

[Handwritten Signature]
Cassiano
4º OFÍCIO DE NOTAS T/O DF

Testemunhas:

[Handwritten Signature]
Joaquim Carlos Bernardes Rabelo
Contador CRC-DF/GO, 006942/O-2

[Handwritten Signature]
Mário Aparecida Machado Rabelo
Técnico em Contabilidade
CRC-DF 013211/O-1

[Handwritten Signature]

JUNTA COMERCIAL DO DISTRITO FEDERAL
 CERTIFICO O REGISTRO EM: 26/07/2016 SOB N. : 20160604990
 Protocolo: 16/060499-0, DE 21/07/2016

Empresa: 63 2 0076533-1
**ELO - CONSULTORIA EMPRESARIAL E
 PRODUCAO DE EVENTOS LTDA**

Erika P. Dos S. Pavelkanski
 ERIKA P. DOS S. PAVELKANSKI
 SECRETARIA-GERAL

4º. OFÍCIO DE NOTAS DE BRASÍLIA
 W/3 NORTE QD. 504 - ED. MARIANA-TERRED
 BRASÍLIA-DF - FONE: (0XX61)3326-5234

RECONHECO e dou fe por SEMELHANÇA(S)
 a(a) firma(s) de:
 [0060168] - CARMEM CAMILO.....
 [0178189] - FLAVIA CAMILO CARDOSO.....

Em testemunho da verdade,
 BRASÍLIA, 19 de Julho de 2016
 Selo: TJDFT20160090822265MLLR e
 TJDFT20160090822265EBZD
 Disponível no site www.tjdft.jus.br

005 AROLD DE SOUZA ARAUJO
 ESCRIVENTE AUTORIZADO
 CDJNDC hora da impressão: 11:46

Aroldo de Souza Araujo
 4º Ofício de Notas do DF
 Escrevente Autorizado

4º OFÍCIO DE NOTAS - DF
 SEPN QD 504, ED. MARIANNA, LOJA 108/114 - BRASÍLIA / DF
 FONE: (61) 3326-5234/3038-2500/3702-7474
4oficiodenotas@gmail.com

AUTENTICAÇÃO

Confere com o original. (Lei n. 8.935/94)
 Tabelião: Evaldo Feitosa dos Santos
 Brasília-DF, 05 de Julho de 2018
**AROLD DE SOUZA ARAUJO
 ESCRIVENTE AUTORIZADO**
 133-Consultar selos: www.tjdft.jus.br
 Selo: TJDFT20180090651532HOMT

QUALQUER EMENDA OU RASURA INVALIDARÁ O DOCUMENTO

PRÊMIO DE QUALIDADE TOTAL ANUAL CATEGORIA 0990

AAB808092

Leônidas Falcão R. Cruz
 4º Ofício de Notas de Brasília DF
 Escrevente Autorizado

Leônidas Falcão R. Cruz
 4º Ofício de Notas de Brasília DF
 Escrevente Autorizado

ENC: 8ºCongresso Brasileiro de Licitações . Elo consultoria .**De** Elo Cursos <elocursos@eloconsultoria.com>**Para** <licitacoescontratos@tuntum.ma.gov.br>**Data** 2024-06-21 07:34

- ELO-8-CONGRESSO--local-confirmado--post-feed-2.png (~1,4 MB)
- ELO CONSULTORIA _ LISTA DE HOTEIS PROXIMOS A ELO CONSULTORIA (5).pdf (~215 KB)
- CERTIDÃO POSITIVA DE DÉBITOS COM EFEITO DE NEGATIVA - junto aos orgaos publicos-17-07-24.pdf (~5 KB)
- CERTIDÃO TCU CARMEM - TRIBUNAL DE CONTAS DA UNIÃO.pdf (~93 KB) CERTIDÃO TCU FLAVIA - TRIBUNAL DE CONTAS DA UNIÃO.pdf (~86 KB)
- CERTIFICADO DE LICENCIAMENTO - ELO - 11-10-23.pdf (~48 KB) Certificado de Regularidade do FGTS - CRF - 05-07-24.pdf (~86 KB)
- CNPJ.pdf (~102 KB) Consulta Consolidada de Pessoa Jurídica.pdf (~50 KB) CONTRATO SOCIAL - 9ª ALTERAÇÃO.pdf (~2,6 MB)
- DEMONSTRATIVO DE FATURAMENTO E COMPRAS - ELO - 05-2023 A 04-2024.pdf (~112 KB) ECF 2022- RECIBO DE ENTREGA.pdf (~3 KB)
- ECF 2022-que substitui a Declaração de Imposto de Renda.pdf (~1,1 MB) FORMULÁRIO DO PARTICIPANTE - 8º CONGRESSO - presencial.docx (~3,6 MB)
- INIDONEIDADE - TCE - 22-06-24.pdf (~61 KB) INS. ESTADUAL.pdf (~184 KB)
- NF 61 - C COM INFORMATICA - ESCOLA - BOLETO R\$3.590,00.pdf (~191 KB) NF 450 - ETAC LTDA - Viviane Fernandes de Araujo.pdf (~227 KB)
- NF 494 - CAMARA MUN MINAÇU R\$4,131.00.pdf (~228 KB) NOTA DE EMPENHO R\$4.590.00- ELO.pdf (~77 KB) SICAF - ELO - 24-05-24.pdf (~76 KB)
- CADASTRO FISCAL DO DISTRITO FEDERAL- DIF CF DF.pdf (~62 KB) CERTIDÃO CRA - DF - 31-05-24.pdf (~166 KB)
- CERTIDÃO DE DEBITOS - TCE-PIAUI - 15-06-24.pdf (~64 KB)
- CERTIDÃO DE DÍVIDA ATIVA POSITIVA COM EFEITO DE NEGATIVA - junto ao GDF - 17-07-24.pdf (~5 KB)
- CERTIDÃO DE DÍVIDA ATIVA POSITIVA COM EFEITO DE NEGATIVA - junto aos orgaos publicos- 17-07-24.pdf (~5 KB)
- CERTIDAO DE REGULARIDADE.pdf (~166 KB)
- CERTIDÃO JCDF.pdf- Certidão Simplificada Digital emitida pela JUNTA COMERCIAL, INDUSTRIAL E SERVIÇOS DO DISTRITO FEDERAL- 03-05-24.pdf (~3,0 MB)
- CERTIDAO NEGATIVA - IMPROBIDADE ADM E INELEGIBILIDADE - 23-05-24.pdf (~79 KB)
- Certidão negativa correccional (ePAD, CGU-PJ, CEIS, CNEP e CEPIM) - 10-07-24.pdf (~67 KB)
- CERTIDÃO NEGATIVA DE DÉBITOS TRABALHISTAS - CNDT - 15-10-24.pdf (~87 KB)
- CERTIDÃO NEGATIVA DE DISTRIBUIÇÃO (AÇÕES DE FALÊNCIAS E RECUPERAÇÕES JUDICIAIS)-10-07-24.pdf (~140 KB)
- CERTIDÃO NEGATIVA DE LICITANTES INIDONEOS - TCU - 23-05-24.pdf (~83 KB)
- CERTIDÃO POSITIVA COM EFEITOS DE NEGATIVA DE DÉBITOS RELATIVOS AOS TRIBUTOS FEDERAIS E À DÍVIDA ATIVA DA UNIÃO- 15-10-24.pdf (~79 KB)
- CERTIDÃO POSITIVA DE DÉBITOS COM EFEITO DE NEGATIVA - junto ao GDF- 17-07-24.pdf (~5 KB)
- PROP. 070.2 - Presencial - 8º-CONGRESSO - Elo_ 2024 - Prefeitura de Tuntum MA.pdf (~2,7 MB)

De: Elo Cursos <elocursos@eloconsultoria.com>**Enviada em:** quinta-feira, 20 de junho de 2024 17:41**Para:** 'licitacoescontratos@tuntum.ma.gov.br' <licitacoescontratos@tuntum.ma.gov.br>**Assunto:** 8ºCongresso Brasileiro de Licitações . Elo consultoria .

Prezados, Boa tarde !!

Segue documentação para contratação de 6(seis)participantes no **8º Congresso Brasileiro de licitações .****5(cinco) pagantes****1(uma) Cortesia**

Segue tarifa no Hotel Metropolitan Flat e lista de hotéis no Centro e Brasília

HOTEL METROPOLITAN –FLAT

R\$ 400,00 +13% SGL

R\$ 450,00 +13% o DBL por diária.

Contato: (61) 3774-5680 e (61) 98234-0440

Enviar e-mail para: reservas.mft@ahi.com.br e solicitar a Tarifa Promocional em parceria com a ELO CONSULTORIA para obter o desconto.

Atenciosamente,

ELO CONSULTORIA

61 – 3328-1390

61 – 9 85924828(WhastApp)

Link para whatsapp: <https://api.whatsapp.com/send?phone=5561985924828>

SHN QUADRA 2 BLOCO H HOTEL METROPOLITAN - CEP: 70702-905 - Brasília – DF



ELO-8-CONGRESSO---local-confirmado---post-feed-2.png

~1,4 MB





De: Setor de Licitações e Contratos
Enviado por: Safira Carvalho Dias (safira)
Para: Setor Contábil
Data: 21 de junho de 2024 às 11:24

Segue despacho ao setor contábil

Chefe do Setor de Licitações e Contratos

Anexo(s)

7. Despacho para Setor Contábil - INEX.pdf



**SECRETARIA MUNICIPAL DE ORÇAMENTO, GESTÃO E DESPESAS
SETOR DE LICITAÇÕES E CONTRATOS**

Rua Frederico Coelho, nº 411, Centro, Tuntum/MA
CEP 65.763-000, site: tuntum.ma.gov.br
CNPJ 06.138.911/0001-66



DESPACHO ADMINISTRATIVO

Ao senhor,

BRUNO COSTA MOTA

Contador do Município

Prezado senhor Contador,

Venho por meio desta solicitar a Vossa Senhoria que informe sobre a disponibilidade orçamentária, bem como a classificação orçamentária/financeira dos recursos para custeio da despesa referente ao PROCESSO ADMINISTRATIVO nº 33/2024, cujo objeto é Contratação de empresa especializada em capacitação em Licitações e Contratos para proporcionar a participação de 6 (seis) servidores no 8º Congresso Brasileiro Elo de Licitações e Contratos, que será realizado na forma presencial em Brasília/DF, a fim de atender às necessidades da Prefeitura Municipal de Tuntum/MA.

O valor total estimado da presente demanda é de R\$ 18.360,00 (dezoito mil trezentos e sessenta reais).

Para tanto, encaminhamos os autos do processo administrativo acima identificado.

Na certeza do pronto atendimento a esta solicitação, aproveitamos o ensejo para reiterar nossos votos de elevado apreço.

SETOR DE LICITAÇÕES E CONTRATOS, 21 de junho de 2024.

SAFIRA CARVALHO DIAS

Chefe do Setor de Licitações e Contratos

Portaria nº 324/2023



MUNICÍPIO DE TUNTUM

RUA FREDERICO COELHO, N°411 - CENTRO - 06.138.911/0001-66

TUNTUM/MA - CEP 65.763-000

FONE: (99) 99220-0236



CÓDIGO DE ACESSO

0AE523C4AD964240BB4AF4F33682BFE4

VERIFICAÇÃO DAS ASSINATURAS

Este documento foi assinado digitalmente/eletronicamente pelos seguintes signatários nas datas indicadas

Para verificar a validade das assinaturas acesse o link abaixo

<https://tuntum.flowdocs.com.br/public/assinaturas/0AE523C4AD964240BB4AF4F33682BFE4>



De: Setor Contábil

Enviado por: Bruno Costa Mota (bruno)

Para: Setor de Licitações e Contratos

Data: 21 de junho de 2024 às 11:52

Segue em anexo dotação orçamentária.

Contador

Anexo(s)

Despacho do Setor Contábil - ORÇAMENTO.pdf

FICHA 87 - ORÇ.pdf



SECRETARIA MUNICIPAL DE ORÇAMENTO, GESTÃO E DESPESAS
SETOR CONTÁBIL

Rua Frederico Coelho, nº 411, Centro, Tuntum/MA
CEP 65.763-000, site: tuntum.ma.gov.br
CNPJ 06.138.911/0001-66



ANÁLISE ORÇAMENTÁRIA

LICITAÇÃO		
OBJETO DA CONTRATAÇÃO	Participação de 6 (seis) integrantes do Setor de Licitações e Contratos em uma capacitação especializada em licitações públicas, visando ao aprimoramento das habilidades e conhecimentos necessários para a execução eficiente e transparente dos processos licitatórios.	
REQUERIMENTO	SETOR	Setor de Contábil
	DOCUMENTO	Dotação Orçamentária
ORÇAMENTO	VALOR ESTIMADO	18.360,00
	PLANO INTERNO	Manut. e funcionamento da Sec. Mun. de Orçamento, Gestão e Despesas
	NATUREZA	04.122.0002.2004.0000 3.3.90.39.00
	ADEQUAÇÃO	SIM

1. Informo que a contratação requerida acima está prevista na programação orçamentária do exercício.
2. Registro ainda que, tratando-se de dispensa fundada no inciso II do art. 75 da Lei 14.133/21, foi respeitado o limite de valor anual, considerando o somatório do valor da presente contratação com o valor de outros objetos da mesma natureza adquiridos pela unidade gestora no exercício financeiro.
3. Restitua-se os autos ao setor de Licitações e Contratos

SETOR CONTÁBIL, 21 de JUNHO DE 2024

BRUNO COSTA MOTA

Contador do Município

Portaria nº 241/2021



MUNICÍPIO DE TUNTUM

RUA FREDERICO COELHO, N°411 - CENTRO - 06.138.911/0001-66

TUNTUM/MA - CEP 65.763-000

FONE: (99) 99220-0236



CÓDIGO DE ACESSO

D19692E9E0EE4FB1955909295CF097F8

VERIFICAÇÃO DAS ASSINATURAS

Este documento foi assinado digitalmente/eletronicamente pelos seguintes signatários nas datas indicadas

Para verificar a validade das assinaturas acesse o link abaixo

<https://tuntum.flowdocs.com.br/public/assinaturas/D19692E9E0EE4FB1955909295CF097F8>

Prezado(a) Senhor(a):

Estamos através da presente, comunicação a V.Exa., para efeito de disponibilidade quanto a limites para processos de licitação pública. O saldo existente, apurado nesta data pela divisão de contabilidade, da verba orçamentária abaixo destacada:

Código da Ficha : 87

Órgão : 02 PODER EXECUTIVO

Unidade : 04 SECRETARIA MUNICIPAL DE GESTÃO, ORÇAMENTO E C

Dotação : 04.122.0002.2004.00003.3.90.39.00

OUTROS SERVIÇOS DE TERCEIROS - PESSOA JURÍDICA

Saldo Orçamentário : R\$ 179.064,01

CENTO E SETENTA E NOVE MIL E SESSENTA E QUATRO REAIS E UM CENTAVO

Atenciosamente,

Bruno Costa Mota

Contador

portaria 241\2021



MUNICÍPIO DE TUNTUM

RUA FREDERICO COELHO, N°411 - CENTRO - 06.138.911/0001-66

TUNTUM/MA - CEP 65.763-000

FONE: (99) 99220-0236



CÓDIGO DE ACESSO

4EE0D40ED2C24E99BCD637B7DE2F481D

VERIFICAÇÃO DAS ASSINATURAS

Este documento foi assinado digitalmente/eletronicamente pelos seguintes signatários nas datas indicadas

Para verificar a validade das assinaturas acesse o link abaixo

<https://tuntum.flowdocs.com.br/public/assinaturas/4EE0D40ED2C24E99BCD637B7DE2F481D>



De: Setor de Licitações e Contratos

Enviado por: Safira Carvalho Dias (safira)

Para: Gabinete da Secretaria Municipal de Orçamento, Gestão e Despesas

Data: 24 de junho de 2024 às 10:20

Segue, em anexo, Despacho para o Secretário

Chefe do Setor de Licitações e Contratos

Anexo(s)

8. Despacho para o Secretário - INEX.pdf



**SECRETARIA MUNICIPAL DE ORÇAMENTO, GESTÃO E DESPESAS
SETOR DE LICITAÇÕES E CONTRATOS**

Rua Frederico Coelho, nº 411, Centro, Tuntum/MA
CEP 65.763-000, site: tuntum.ma.gov.br
CNPJ 06.138.911/0001-66



DESPACHO ADMINISTRATIVO

Ao senhor,

RHICARDDO HELIRVALL ALEXANNDRO BAPTISTA COSTTA

Secretário de Orçamento, Gestão e Despesas

Prezado senhor Secretário, em atendimento a solicitação segue:

1. Justificativa de preços, acompanhada de contratos semelhantes com outros entes públicos, com notas fiscais ou outros documentos similares;
2. Regularidade fiscal e trabalhista;
3. Habilitação jurídica;
4. Qualificação Econômico-Financeira;
5. Qualificação Técnica;
6. Proposta com papel timbrado contendo informações de pagamento e demais documentos solicitados no TR.
7. Termo de Referência solicitado
8. Dotação Orçamentária informada pelo setor de contabilidade, bem como a classificação orçamentário-financeira do recurso para custeio da despesa requisitada, e sua respectiva nota de reserva.

Do exposto segue os autos para conhecimento e providências.

SETOR DE LICITAÇÕES E CONTRATOS, 24 de junho de 2024.

SAFIRA CARVALHO DIAS

Chefe do Setor de Licitações e Contratos

Portaria nº 324/2023



MUNICÍPIO DE TUNTUM

RUA FREDERICO COELHO, N°411 - CENTRO - 06.138.911/0001-66

TUNTUM/MA - CEP 65.763-000

FONE: (99) 99220-0236



CÓDIGO DE ACESSO

AB8F7B5926FF483EB829719F6633BE58

VERIFICAÇÃO DAS ASSINATURAS

Este documento foi assinado digitalmente/eletronicamente pelos seguintes signatários nas datas indicadas

Para verificar a validade das assinaturas acesse o link abaixo

<https://tuntum.flowdocs.com.br/public/assinaturas/AB8F7B5926FF483EB829719F6633BE58>



De: Gabinete da Secretaria Municipal de Orçamento, Gestão e Despesas

Enviado por: Rhicardo Helival Alexandro Baptista Costa (rhcicardo)

Para: Airton José de Sousa

Data: 24 de junho de 2024 às 10:58

Segue despacho para Assessoria Jurídica

Secretário de Orçamento, Gestão e Despesas

Anexo(s)

9. Despacho Para assessoria juridica.pdf



**SECRETARIA MUNICIPAL DE ORÇAMENTO, GESTÃO E DESPESAS
SETOR DE LICITAÇÕES E CONTRATOS**

Rua Frederico Coelho, nº 411, Centro, Tuntum/MA
CEP 65.763-000, site: tuntum.ma.gov.br
CNPJ 06.138.911/0001-66



Ao senhor,

AIRTON JOSÉ DE SOUSA

Assessor Jurídico da Procuradoria Geral do Município

Assunto: Solicitação de Parecer Jurídico

Prezado senhor,

Encaminhando a essa egrégia Assessoria jurídica os autos do processo administrativo em epígrafe, para elaboração de parecer sobre a possibilidade e legalidade da referida contratação nos termos do Art. 53, §4º, da Lei 14.133/22.

Sendo o que dispomos para o momento reiteramos nossos mais sinceros votos de estima e consideração

SEC. DE ORÇAMENTO, GESTÃO E DESPESAS, 24 de junho de 2024.

RHICARDDO HELIRVALL ALEXANNDRO BAPTISTA COSTTA

Secretário Municipal de Orçamento, Gestão e Despesas

Portaria nº 140/2021



MUNICÍPIO DE TUNTUM

RUA FREDERICO COELHO, N°411 - CENTRO - 06.138.911/0001-66

TUNTUM/MA - CEP 65.763-000

FONE: (99) 99220-0236



CÓDIGO DE ACESSO

7E9C1DF49DB34ED9A1A7AE0F88D840E8

VERIFICAÇÃO DAS ASSINATURAS

Este documento foi assinado digitalmente/eletronicamente pelos seguintes signatários nas datas indicadas

Para verificar a validade das assinaturas acesse o link abaixo

<https://tuntum.flowdocs.com.br/public/assinaturas/7E9C1DF49DB34ED9A1A7AE0F88D840E8>



De: Airton José de Sousa

Para: Gabinete da Secretaria Municipal de Orçamento, Gestão e Despesas

Data: 02 de julho de 2024 às 11:50

Segue, em anexo, Parecer Jurídico.

Assessor Jurídico

Anexo(s)

10.Parecer Jurídico - Inexigibilidade curso.pdf



PROCURADORIA GERAL DO MUNICÍPIO - PGM

Rua Frederico Coelho, nº 411, Centro, Tuntum/MA
CEP 65.763-000, site: tuntum.ma.gov.br
CNPJ 06.138.911/0001-66



PARECER JURÍDICO

Processo Administrativo Nº. 33/24

INTERESSADO: SECRETARIA MUNICIPAL DE RECEITAS

ASSUNTO: PROCEDIMENTO DE CONTRATAÇÃO

PARECER:

Objeto de análise – Inexigibilidade de Licitação. Contratação de empresa especializada em capacitação em Licitações e Contratos para proporcionar a participação de 6 (seis) servidores no 8º Congresso Brasileiro Elo de Licitações e Contratos, que será realizado na forma presencial em Brasília/DF. Art. 74, III, da lei 14.133/2021.

Primando sempre pela boa aplicação dos recursos públicos, este Órgão de Assessoramento Jurídico vem com fulcro no princípio da supremacia do interesse público, em razão das prerrogativas legais, expor os fatos e fundamentos para o presente opinativo.

Ressalta-se que este parecer técnico se baseia em legislação, doutrina e jurisprudência atuais, de modo que não cabe qualquer tipo de responsabilização para este(a) advogado(a), nos termos da **SÚMULA N. 05/2012/COP** da Ordem dos Advogados do Brasil:

“ADVOGADO. DISPENSA OU INEXIGIBILIDADE DE LICITAÇÃO. CONTRATAÇÃO. PODER PÚBLICO. **Não poderá ser responsabilizado, civil ou criminalmente, o advogado que, no regular exercício do seu mister, emite parecer técnico opinando sobre dispensa ou inexigibilidade de licitação para contratação pelo Poder Público**, porquanto inviolável nos seus atos e manifestações no exercício profissional, nos termos do art. 2º, § 3º, da Lei n. 8.906/94 (Estatuto da Advocacia e da OAB).”

1. DO RELATÓRIO

Trata-se de consulta realizada quanto a possibilidade de contratação de empresa especializada em capacitação em Licitações e Contratos para proporcionar a participação de 6 (seis) servidores no 8º Congresso Brasileiro Elo de Licitações e Contratos, que será realizado na forma presencial em Brasília/DF, por inexigibilidade de Licitação, tendo em vista que o Município de Tuntum conta com um Setor de Licitações e Contratos que necessita de constante aprimoramento, conhecimento e capacitação.

Dessa forma, a presente manifestação jurídica visa analisar os aspectos que envolvem a exegese do art. 74, inciso III, da Lei nº 14.133/2021, buscando definir os requisitos para a contratação de serviços



PROCURADORIA GERAL DO MUNICÍPIO - PGM

Rua Frederico Coelho, nº 411, Centro, Tuntum/MA
CEP 65.763-000, site: tuntum.ma.gov.br
CNPJ 06.138.911/0001-66



técnicos especializados de natureza predominantemente intelectual, com o propósito de uniformizar a aplicação da norma no âmbito da Administração Pública.

É o relatório.

Passo a opinar.

2. DO PARECER

Como se sabe, a obrigatoriedade do procedimento licitatório para realização de obras, serviços, compras e alienações pela Administração Pública decorre de mandamento constitucional previsto no art. 37, inciso XXI, da Magna Carta de 1988, assegurando-se igualdade de condições a todos aqueles que acudirem ao chamado do órgão ou ente público para participação do certame.

A não realização de licitação, também pelo dispositivo constitucional acima aludido, pode acontecer, mediante casos ressalvados em legislação que estabeleça normas gerais de licitação e contratação para as Administrações Públicas, hipóteses que podem ser caracterizadas ou pela dispensa ou pela inexigibilidade de licitação.

A contratação de serviços técnicos especializados de natureza predominantemente intelectual encontra previsão expressa no art. 74, III da Lei 14.133/2021 que dispõe sobre a inexigibilidade, em razão da inviabilidade de competição.

De acordo com o dispositivo:

Art. 74. É inexigível a licitação quando inviável a competição, em especial nos casos de:

III - contratação dos seguintes serviços técnicos especializados de natureza predominantemente intelectual com profissionais ou empresas de notória especialização, vedada a inexigibilidade para serviços de publicidade e divulgação:

- a) estudos técnicos, planejamentos, projetos básicos ou projetos executivos;
- b) pareceres, perícias e avaliações em geral;
- c) assessorias ou consultorias técnicas e auditorias financeiras ou tributárias;
- d) fiscalização, supervisão ou gerenciamento de obras ou serviços;
- e) patrocínio ou defesa de causas judiciais ou administrativas;
- f) treinamento e aperfeiçoamento de pessoal;**
- g) restauração de obras de arte e de bens de valor histórico;
- h) controles de qualidade e tecnológico, análises, testes e ensaios de campo e laboratoriais, instrumentação e monitoramento de parâmetros



PROCURADORIA GERAL DO MUNICÍPIO - PGM

Rua Frederico Coelho, nº 411, Centro, Tuntum/MA
CEP 65.763-000, site: tuntum.ma.gov.br
CNPJ 06.138.911/0001-66



específicos de obras e do meio ambiente e demais serviços de engenharia que se enquadrem no disposto neste inciso;

Nota-se que a alínea f caracteriza a capacitação do agente público como serviço técnico profissional especializado, preenchendo os requisitos do art. 74, da Lei nº 14.133/21

A contratação de cursos, professores e conferencistas no âmbito da Administração Pública foi muito bem enfrentado pelo Tribunal de Contas da União, na paradigmática Decisão Plenária nº 439/1998, cuja relatoria coube ao Min. Adhemar Paladini Ghisi, a qual se tornou um divisor de águas na matéria. Naquela assentada, o Pleno, por unanimidade, fixou o seguinte entendimento:

O Tribunal Pleno, diante das razões expostas pelo Relator, DECIDE: 1. considerar que as contratações de professores, conferencistas ou instrutores para ministrar cursos de treinamento ou aperfeiçoamento de pessoal, bem como a inscrição de servidores para participação de cursos abertos a terceiros, enquadram-se na hipótese de inexigibilidade de licitação prevista no inciso II do art. 25, combinado com o inciso VI do art. 13 da Lei nº 8.666/93; 2. retirar o sigilo dos autos e ordenar sua publicação em Ata; e 3. arquivar o presente processo.

Diferentemente da Lei 8.666/93, o novo texto não faz alusão explícita ao caráter “singular” do serviço a ser contratado mediante inexigibilidade de licitação, assim, ao falar em natureza predominantemente intelectual, a nova Lei de Licitações exige dos serviços técnicos especializados um patamar próprio e ainda maior de complexidade, que os diferencie de quaisquer outras atividades, é preciso reconhecer a presença de uma circunstância ou característica verdadeiramente especial, no objeto ou no seu executor, para afastar a regra dita geral do dever de licitar.

A exclusão da exigência de comprovação de singularidade do objeto não é um mero acidente ou casualidade, mas constitui-se em verdadeira política legislativa, que tem o claro propósito de autorizar a contratação direta de serviços técnicos profissionais especializados independentemente de prova de eventual singularidade do objeto. Ao trocar a singularidade pelo componente intelectual da atividade que se quer contratar, o novo texto aponta para uma característica do objeto que é precisamente demonstrável e que a aproxima dos atributos esperados de seu executor

Desse modo, a comprovação da singularidade do serviço, sob a égide da Lei nº 14.133/21, não é mais exigível. Em seu lugar, imputa-se ao gestor público o dever de motivar sua decisão na comprovação da confiança que tem no prestador de serviço por ela escolhido, medida que também encontra fundamento na Lei de Introdução às Normas do Direito Brasileiro, cujo art. 20 estabelece:



PROCURADORIA GERAL DO MUNICÍPIO - PGM

Rua Frederico Coelho, nº 411, Centro, Tuntum/MA
CEP 65.763-000, site: tuntum.ma.gov.br
CNPJ 06.138.911/0001-66



“Art. 20. Nas esferas administrativa, controladora e judicial, não se decidirá com base em valores jurídicos abstratos sem que sejam consideradas as consequências práticas da decisão.

Parágrafo único. A motivação demonstrará a necessidade e a adequação da medida imposta ou da invalidação de ato, contrato, ajuste, processo ou norma administrativa, inclusive em face das possíveis alternativas.”

Entretanto, não se pode tampouco chegar à conclusão de que serviços técnicos profissionais especializados serão sempre contratados por inexigibilidade de licitação desde que realizada a contratação com profissional de notória especialização.

Deve-se ressaltar que, ainda que a Lei nº 14.133/21 não exija comprovação de singularidade do objeto, não basta demonstrar que os serviços sejam técnicos especializados de natureza predominantemente intelectual e que o profissional ou empresa a serem contratados possuam notória especialização (requisitos próprios do III do art. 74). Além dos requisitos próprios de cada hipótese de inexigibilidade admitida nos diversos incisos do art. 74, há que se comprovar sempre o cumprimento do requisito geral que permite a contratação direta por inexigibilidade de licitação, qual seja, a inviabilidade de competição. Assim está previsto no caput do art. 74: é inexigível a licitação quando inviável a competição.

O Ilustre Professor Jacoby Fernandes, que inclusive é um dos professores do presente curso, afirma que a escolha do prestador de serviço está no âmbito do poder discricionário do gestor público, cabendo a este agente estatal comprovar que sua escolha recaiu entre um dos vários prestadores de serviço que detêm notória especialização em sua área de atuação. O que tornará a licitação inexigível é a comprovação de que há maior grau de confiança neste prestador a ponto de entender que nenhum outro, mesmo aqueles também detentores de notória especialização, poderia suprir a necessidade da Administração Pública. Eis suas conclusões:

“Portanto, a conclusão a que se chega é que, mesmo não mais sendo a singularidade do objeto requisito essencial da contratação, não foi generalizada a contratação de notórios especialistas. Satisfeitos os demais requisitos exigidos expressamente em lei, a motivação do ato deve evidenciar porque o gestor público considera que uma empresa ou profissional, já notório especialista nos termos da lei, é ‘essencial e indiscutivelmente o mais adequado à plena satisfação do objeto do contrato’.

[...]

A exigência da lei ficou agora mais clara e objetiva; sai da discussão de singular, que poderia até ser sinônimo de único no mundo, para uma discussão de confiar que uma empresa ou um profissional é o mais adequado para a execução do serviço.”



PROCURADORIA GERAL DO MUNICÍPIO - PGM

Rua Frederico Coelho, nº 411, Centro, Tuntum/MA
CEP 65.763-000, site: tuntum.ma.gov.br
CNPJ 06.138.911/0001-66



O art. 74, III, f, classifica expressamente o serviço de treinamento e aperfeiçoamento de pessoal como técnico profissional especializado. No mesmo sentido é o entendimento do TCU, tornando desnecessárias maiores considerações a respeito.

O TCU, com base no relato do ministro Adhemar Paladini Ghisi, no processo TC 010.578/95-1, entendeu:

“(...) para fins de caracterizar a inviabilidade de competição e conseqüentemente a inexigibilidade de licitação, a notória especialização se manifesta mediante o pronunciamento do administrador sobre a adequação e suficiência da capacidade da empresa para atender ao ser caso em concreto”;

Logo, pode haver mais de uma empresa com ampla experiência na prestação de serviço singular, pode não haver mais de uma empresa com ampla experiência na prestação de um serviço singular, e pode não obstante, ocorrer que, em circunstâncias dadas, somente uma dentre elas tenha “notória especialização”: **será aquela que o gestor considerar a mais adequada para prestar os serviços previstos no caso concreto específico que se pretende celebrar**. Ressalvadas sempre as hipóteses de interpretações flagrantemente abusivas, defendo assim a tese de que se devem preservar margens flexíveis para que o Gestor exerça esse poder discricionário que a lei lhe outorga.

A lei não exige ainda, que o notório especialista seja famoso ou reconhecido pela opinião pública.

Desta forma conclui-se que, a notória especialização é fruto da análise discricionária do Administrador Público quanto a capacidade e ao desempenho do profissional/empresa para a execução do objeto. **Ademais, o Tribunal de Contas deve respeitar a decisão administrativa de contratação direta que se mostrar razoável, por força da discricionariedade atribuída pela Lei**. Os profissionais instrutores dos cursos e palestrantes são considerados notoriamente especializados, em face de sua formação técnica, experiência profissional e capacidade intelectual no campo de sua especialidade, demonstrada através da análise curricular do renomado palestrante.

Segundo disposto no art. 11 da Lei nº 14.133/21, além da garantia do tratamento isonômico entre os eventuais interessados, a licitação destina-se à obtenção da proposta mais vantajosa para a Administração. Vantajosidade não se confunde com menor preço, mas com obtenção do bem ou serviço que melhor satisfaça o interesse da Administração. Conforme bem observa Marçal Justen Filho, há situações, por ausência de critérios objetivos para escolha do licitante vencedor, ou, ainda, por ausência de definição objetiva do próprio serviço que será executado, em que a licitação não se apresenta como procedimento apto a satisfazer o interesse da Administração em obter o melhor serviço. Conforme resume Ronny Charles. a inexigibilidade de licitação é cabível “naquelas hipóteses em que a disputa é inútil ou prejudicial ao



PROCURADORIA GERAL DO MUNICÍPIO - PGM

Rua Frederico Coelho, nº 411, Centro, Tuntum/MA
CEP 65.763-000, site: tuntum.ma.gov.br
CNPJ 06.138.911/0001-66



atendimento da pretensão contratual, pelo confronto e contradição com aquilo que a justifica (o interesse público). Nestas hipóteses, diante da inaptidão para obter a finalidade a qual se destina (garantir a obtenção da proposta mais vantajosa), a licitação perde a sua própria razão de ser.

Dessa forma, somente se admite a contratação direta por inexigibilidade de licitação prevista no inciso III, do art. 74, da Lei nº 14.133/21, quando devidamente justificado pelo órgão licitante que a realização da licitação será inadequada para obtenção da proposta mais vantajosa para a Administração.

Rememora-se que a Lei nº 14.133/21 elenca diversos princípios que devem ser observados em sua aplicação, notadamente os princípios da impessoalidade, da moralidade, da eficiência, do interesse público, da probidade administrativa e da motivação. Consta-se, dessa forma, que a escolha do notório especialista não ficará adstrita ao arbítrio do gestor público.

A motivação para sua escolha será indispensável e, para tanto, a confiança depositada no prestador de serviço torna-se de extrema relevância.

Não se fala, portanto, em singularidade do serviço, na medida em que tantos outros profissionais poderiam prestá-lo, mas na exigência de comprovação de que, por força da confiança depositada em determinado prestador de serviço, apenas ele está apto a atender os anseios do ente público.

Note-se que a regra a ser aplicada ao caso de inexigibilidade de licitação fundada no art. 74, inciso III, da Lei nº 14.133/21, aplica-se a todos os serviços técnicos especializados de natureza predominantemente intelectual listados nas alíneas "a" a "h" daquele inciso.

É válido frisar que a notória especialização da empresa Elo Consultoria Empresarial e Produção de Eventos foi de fato adequada pois apresenta as condições ideais para o cumprimento do objeto, transmitindo considerável grau de confiança em sua capacidade técnica, dispondo de profissionais capacitados e experientes em treinamento e aperfeiçoamento de pessoal.

Conforme destacado nos autos, através da condução da pesquisa de mercado, foi possível constatar a significativa presença da empresa no cenário nacional, que desde 1995 é referência em capacitação, treinamento e aperfeiçoamento de profissionais, líderes e gestores.

A legislação apresenta em seu Art. 74 § 3º da Lei 14.133/2021 os requisitos para fins de enquadramento do profissional ou empresa na notória especialização, vejamos:

Art. 74 (...) § 3º Para fins do disposto no inciso III do caput deste artigo, **considera-se de notória especialização o profissional ou a empresa cujo conceito no campo de sua especialidade, decorrente de desempenho anterior, estudos, experiência, publicações,**



PROCURADORIA GERAL DO MUNICÍPIO - PGM

Rua Frederico Coelho, nº 411, Centro, Tuntum/MA
CEP 65.763-000, site: tuntum.ma.gov.br
CNPJ 06.138.911/0001-66



organização, aparelhamento, equipe técnica ou outros requisitos relacionados com suas atividades, permita inferir que o seu trabalho é essencial e reconhecidamente adequado à plena satisfação do objeto do contrato.

Assim, verifica-se que a empresa Elo Consultoria Empresarial e Produção de Eventos preenche os requisitos previstos em lei, nos termos da vasta documentação apresentada.

MARÇAL JUSTEN FILHO afirma que uma das formas de identificar a notoriedade, é através do reconhecimento por parte da comunidade profissional de um determinado setor, nos seguintes termos:

A notoriedade significa o reconhecimento da qualificação do sujeito por parte da comunidade profissional. Ou seja, trata-se de evitar que a qualificação seja avaliada exclusivamente no âmbito interno da Administração. (...) Não se exige notoriedade no tocante ao público em geral, mas que o **conjunto dos profissionais de um certo setor reconheça no contratado um sujeito dotado de requisitos de especialização.** (JUSTEN FILHO, Marçal. Comentários à lei de licitações e contratos administrativos. 16 ed. São Paulo: Revista dos Tribunais, 2014, P. 503) (grifo nosso)

Além disso, a empresa possui vasta experiência prática sobre a matéria, conforme atestados de capacidade técnica em sua proposta comercial.

O TCU – TRIBUNAL DE CONTAS DA UNIÃO, assevera que as experiências anteriores devem ser admitidas como comprovação da especialização:

(...) nas próximas licitações, **ao analisar a especialização de profissionais, a instituição admita a comprovação por meio de experiências anteriores devidamente documentadas(...)** Acórdão 1452/2004 Plenário Rel. Min. Benjamin Zymler.

Importante frisar que os documentos que instruíram o processo de inexigibilidade, são mais que suficientes para demonstrar que a empresa, se encaixa em todos os requisitos previstos em lei, seja em virtude de desempenho anterior, estudos, experiências, organização, aparelhamento, equipe técnica, dentre outros.

Na decisão nº 439/98, a Corte de Contas da União assentou que o notório especialista não precisa ser famoso, bastando atender os requisitos previstos em lei:



PROCURADORIA GERAL DO MUNICÍPIO - PGM

Rua Frederico Coelho, nº 411, Centro, Tuntum/MA
CEP 65.763-000, site: tuntum.ma.gov.br
CNPJ 06.138.911/0001-66



"...a Lei não exige que o notório especialista seja famoso ou reconhecido pela opinião pública. De acordo com o texto legal, o conceito do profissional, no campo de sua especialidade, decorre de desempenho anterior, estudos, experiências, publicações, organização, aparelhamento, equipe técnica, ou de outros requisitos relacionados com suas atividades. Citamos novamente Jorge Ulisses Jacoby Fernandes: 'A Reputação da notoriedade só precisa alcançar os profissionais que se dedicam a uma atividade, sendo absolutamente dispensável, ou impertinente, a fama comum, que a imprensa não especializada incentiva' (in contratação Direta sem Licitação, pag. 316)." **(grifei)**

No tocante a notória especialização, a jurisprudência também é cristalina:

A notória especialização far-se-á dentre os profissionais, através da evidência objetiva da especialização, ou seja, a notoriedade significa o reconhecimento da qualificação do sujeito de um certo setor da comunidade de profissionais especializados. (TJSC. Apelação Cível n. 2005.035251-9/000000, 4ª. Câmara de Direito Público. Rel. Jânio Machado. Decisão de 15.12.2008)

Neste sentido, a notória especialização gerou a confiança ao gestor, que conseguiu inferir e reconhecer que o trabalho da empresa Elo Consultoria Empresarial e Produção de Eventos é essencial à plena satisfação do objeto, nos termos do Art. 74 § 3º da Lei 14.133/2021.

Art. 74 (...) § 3º Para fins do disposto no inciso III do caput deste artigo, considera-se de **notória especialização** o profissional ou a empresa cujo conceito no campo de sua especialidade, decorrente de desempenho anterior, estudos, experiência, publicações, organização, aparelhamento, equipe técnica ou outros requisitos relacionados com suas atividades, **permita inferir que o seu trabalho é essencial e reconhecidamente adequado à plena satisfação do objeto do contrato.**

Quanto a escolha do contratado para prestação de serviços técnicos especializados de natureza intelectual, cabe a Administração diante de sua autonomia e poder discricionário, escolher em virtude da natureza do objeto, o profissional ou empresa que lhe transmita segurança, permitindo inferir que o seu trabalho é essencial e indiscutivelmente o mais adequado à plena satisfação do objeto do contrato.

A motivação e o interesse público são a base para contratação dessa natureza. Em síntese, a documentação acostada a estes autos revela que o processo foi devidamente instruído observando as exigências fixadas no art. 72 da Lei 14.133/2021, bem como a proposta encontra-se justificada, com a devida comprovação do valor praticado no mercado em outras contratações de objeto similar.



PROCURADORIA GERAL DO MUNICÍPIO - PGM

Rua Frederico Coelho, nº 411, Centro, Tuntum/MA
CEP 65.763-000, site: tuntum.ma.gov.br
CNPJ 06.138.911/0001-66



3. CONCLUSÃO

Diante de todo o exposto, e em razão dos argumentos acima exarados, baseados à luz dos princípios norteadores da Administração Pública, OPINAMOS FAVORAVELMENTE a inexigibilidade de licitação, tudo de conformidade com aquilo que estabelece a nova lei de licitações (Lei nº 14.133/2021), para a contratação de serviços de treinamento e aperfeiçoamento de pessoal, nas mais variadas formas, no âmbito dos órgãos e entidades da Administração Pública, *in casu*, observa-se a preocupação em seguir os seguintes preceitos:

1. A inexigibilidade foi fundada no art. 74, III da Lei nº 14.133/2021, observando a conjugação de três requisitos, a saber: **(i) tratar-se de um serviço executado de forma predominantemente intelectual; (ii) possuir características que torne impossível a comparação objetiva de propostas; e, ser (iii) executado por profissional ou empresa de notória especialização (Súmula 252, TCU);**

2. Na instrução do processo, o agente responsável obedeceu a seguinte ordem processual: **i) apontar tratar-se de um serviço intelectual; ii) indicar que é impossível a comparação por meio de critérios objetivos entre os possíveis executores; e, iii) demonstrar que o escolhido, profissional ou empresa, é notório especialista;**

3. Os serviços de treinamento e aperfeiçoamento de pessoal foi objeto de contratação por inexigibilidade de licitação com base no art. 74, III, alínea f da Lei nº 14.133/2021;

4. Apesar de não reprisada expressamente a expressão “de natureza singular”, persiste o dever que o processo demonstrou a inviabilidade de licitação, o que se fará com a demonstração de que o objeto não comporta comparação por via de critérios objetivos;

5. Essa impossibilidade de comparação não envolve necessariamente complexidade, raridade, ineditismo ou exclusividade, pois há serviços que são raros e complexos, mas que permitem competição entre os executores;

6. A inviabilidade de cotejamento por critérios objetivos se revela nos serviços cujo resultado da execução é imprevisível, ou seja, aqueles em que o contratante não faz qualquer ideia do que irá receber das mãos do executor;

7. Nos serviços de treinamento e aperfeiçoamento de pessoal, o resultado da execução é o nível de aprendizado;

8. Se o alcance do resultado (aprendizado) depender preponderantemente da intervenção pessoal do docente, como a aula é uma atividade humana (não mecânica) e os variados docentes são incomparáveis



PROCURADORIA GERAL DO MUNICÍPIO - PGM

Rua Frederico Coelho, nº 411, Centro, Tuntum/MA
CEP 65.763-000, site: tuntum.ma.gov.br
CNPJ 06.138.911/0001-66



entre si, a licitação será inviável, posto que os resultados a serem obtidos se tornam absolutamente imprevisíveis;

9. Tais serviços são, em regra, ilícítáveis, salvo aqueles cujo método e/ou material didático seja preponderante na obtenção do resultado, casos em que o docente se tornam facilitador, sendo que o resultado (aprendizado), ainda que não precisamente previsível, pode ser considerado homogêneos;

10. Na contratação de cursos, a escolha da pessoa do executado é ato discricionário e exclusivo da autoridade competente, que deverá apontar as razões que o fizeram inclinar-se por este ou aquele profissional ou empresa;

11. Cursos abertos a terceiros são sempre ilícítáveis pelo fato de se tratar de objeto único que se esgota com a execução, devendo ser contratados com base no art. 74, caput da Lei 14.133/21.

Este é o parecer, salvo melhor juízo.

GAB. PROCURADORIA GERAL DO MUNICÍPIO, 02 de julho de 2024.

AIRTON JOSÉ DE SOUSA

Assessor Jurídico

Portaria nº 327/2023



MUNICÍPIO DE TUNTUM

RUA FREDERICO COELHO, N°411 - CENTRO - 06.138.911/0001-66

TUNTUM/MA - CEP 65.763-000

FONE: (99) 99220-0236



CÓDIGO DE ACESSO

AF91B3F1AFE745559D7E78802B1BFA56

VERIFICAÇÃO DAS ASSINATURAS

Este documento foi assinado digitalmente/eletronicamente pelos seguintes signatários nas datas indicadas

Para verificar a validade das assinaturas acesse o link abaixo

<https://tuntum.flowdocs.com.br/public/assinaturas/AF91B3F1AFE745559D7E78802B1BFA56>



De: Gabinete da Secretaria Municipal de Orçamento, Gestão e Despesas

Enviado por: Rhicardo Helival Alexandro Baptista Costa (rhcarrdo)

Para: Setor de Licitações e Contratos

Data: 02 de julho de 2024 às 13:49

.....

Secretário de Orçamento, Gestão e Despesas



De: Setor de Licitações e Contratos

Enviado por: Safira Carvalho Dias (safira)

Para: Gabinete da Secretaria Municipal de Orçamento, Gestão e Despesas

Data: 02 de julho de 2024 às 13:55

Segue, em anexo, comprovante de envio dos formulários dos participantes no Congresso Brasileiro de Licitações.

Chefe do Setor de Licitações e Contratos

Anexo(s)

Roundcube Webmail __ Re_ ENC_ 8ºCongresso Brasileiro de Licitações . Elo consultoria _ envio formulários.pdf

Re: ENC: 8ºCongresso Brasileiro de Licitações . Elo consultoria .

De <licitacoesecontratos@tuntum.ma.gov.br>
Para Elo Cursos <elocursos@eloconsultoria.com>
Data 2024-06-25 11:10

FORMULÁRIO DO PARTICIPANTE - GLEYSON.pdf (~193 KB) FORMULÁRIO DO PARTICIPANTE - Katriny.pdf (~233 KB)
 FORMULÁRIO DO PARTICIPANTE - Safira.pdf (~214 KB) FORMULÁRIO DO PARTICIPANTE - Sebastiao Felipe.pdf (~946 KB)
 FORMULÁRIO DO PARTICIPANTE- CAROLAINÉ.pdf (~194 KB) FORMULÁRIO DO PARTICIPANTE- Robson Thiago.pdf (~562 KB)

Em 2024-06-21 07:34, Elo Cursos escreveu:

De: Elo Cursos <elocursos@eloconsultoria.com>
Enviada em: quinta-feira, 20 de junho de 2024 17:41
Para: 'licitacoesecontratos@tuntum.ma.gov.br'
<licitacoesecontratos@tuntum.ma.gov.br>
Assunto: 8ºCongresso Brasileiro de Licitações . Elo consultoria .

Prezados, Boa tarde !!

Segue documentação para contratação de 6(seis)participantes no
8º Congresso Brasileiro de licitações .

5(cinco) pagantes

1(uma) Cortesia

Segue tarifa no Hotel Metropolitan Flat e lista de hotéis no Centro e
Brasília

HOTEL METROPOLITAN -FLAT

R\$ 400,00 +13% SGL

R\$ 450,00 +13% o DBL por diária.

Contato: (61) 3774-5680 e (61) 98234-0440

Enviar e-mail para: reservas.mft@ahi.com.br e solicitar a Tarifa
Promocional em parceria com a ELO CONSULTORIA para obter o desconto.

Atenciosamente,

ELO CONSULTORIA

61 - 3328-1390

61 - 9 85924828(WhastApp)

Link para whatsapp: <https://api.whatsapp.com/send?phone=5561985924828>

SHN QUADRA 2 BLOCO H HOTEL METROPOLITAN - CEP: 70702-905 - Brasília -
DF

Prezados, Bom dia!

Segue, em anexo, o formulário dos 6 (seis) participantes no 8º Congresso Brasileiro de Licitações.

--

Atenciosamente,



De: Safira Carvalho Dias

Gabinete da Secretaria Municipal de Orçamento, Gestão e Despesas, Setor de Compras e

Para: Planejamento, Setor de Licitações e Contratos, Setor Contábil, Setor de Protocolo, Airtton José de Sousa, Jaynara Araújo da Costa, Anna Kalliny Soares Ricarte, Karuanny Costa Vieira

Data: 02 de julho de 2024 às 15:29

O processo 33 / 2024 - Procedimento de Aquisição/Contratação - PROCEDIMENTO DE CONTRATAÇÃO foi apensado no processo 29 / 2024 - Processo Licitatório - INEXIGIBILIDADE.

Segue apensamento do processo administrativo.

Chefe do Setor de Licitações e Contratos



De: Rhicardo Helirval Alexandro Baptista Costa

Para: Gabinete da Secretaria Municipal de Orçamento, Gestão e Despesas, Setor de Compras e Planejamento, Setor de Licitações e Contratos, Setor Contábil, Setor de Protocolo, Airton José de Sousa, Safira Carvalho Dias, Jaynara Araújo da Costa, Anna Kalliny Soares Ricarte, Karuanny Costa Vieira

Data: 02 de julho de 2024 às 15:40

O processo 33 / 2024 - Procedimento de Aquisição/Contratação - PROCEDIMENTO DE CONTRATAÇÃO foi apensado no processo 30 / 2024 - Processo Licitatório - INEXIGIBILIDADE.

apensamento do processo administrativo.

Secretário de Orçamento, Gestão e Despesas



De: Gabinete da Secretaria Municipal de Orçamento, Gestão e Despesas
Enviado por: Rhicardo Helival Alexandro Baptista Costa (rhcarrdo)
Para: Gabinete da Secretaria Municipal de Orçamento, Gestão e Despesas
Data: 03 de julho de 2024 às 09:16

Segue, em anexo, Despacho de Autorização de Contratação Direta.

Secretário de Orçamento, Gestão e Despesas

Anexo(s)

13. - AUTORIZAÇÃO DA CONTRATAÇÃO.pdf



SECRETARIA MUNICIPAL DE ORÇAMENTO, GESTÃO E DESPESAS
SETOR DE LICITAÇÕES E CONTRATOS

Rua Frederico Coelho, nº 411, Centro, Tuntum/MA
CEP 65.763-000, site: tuntum.ma.gov.br
CNPJ 06.138.911/0001-66



DESPACHO DE AUTORIZAÇÃO DE CONTRATAÇÃO DIRETA

INEXIGIBILIDADE Nº 03/2024
PROCESSO ADMINISTRATIVO Nº 33/2024

Na qualidade de ordenador de despesas, considerando toda documentação produzida nos autos, notadamente o Parecer Jurídico, com fulcro no inc. VIII do art. 72, **AUTORIZO** a contratação direta da empresa Elo Consultoria Empresarial e Produção de Eventos, CNPJ Nº 00.714.403/0001-00, com objeto Contratação de empresa especializada em capacitação em Licitações e Contratos para proporcionar a participação de 6 (seis) servidores no 8º Congresso Brasileiro Elo de Licitações e Contratos, que será realizado na forma presencial em Brasília/DF, no valor total de R\$ 18.360,00 (dezoito mil trezentos e sessenta reais), com supedâneo no art. 74, inc. III, f da Lei 14.133/21 "Inexigibilidade de Licitação".

SEC. MUNICIPAL DE ORÇAMENTO, GESTÃO E DESPESAS, 03 de julho de 2024.

RHICARDDO HELIRVALL ALEXANNDRO BAPTISTA COSTTA
Secretário Municipal de Orçamento, Gestão e Despesas
Portaria nº 140/2021

Assinado por 1 pessoa: RHICARDDO HELIRVALL ALEXANNDRO BAPTISTA COSTTA
Documento assinado digitalmente/electronicamente. Confira as assinaturas no link: <https://tuntum.flowdocs.com.br/public/assinaturas/682671D9B9E94468B610082CE5EEA464>





MUNICÍPIO DE TUNTUM

RUA FREDERICO COELHO, N°411 - CENTRO - 06.138.911/0001-66

TUNTUM/MA - CEP 65.763-000

FONE: (99) 99220-0236



CÓDIGO DE ACESSO

682671D9B9E94468B610082CE5EEA464

VERIFICAÇÃO DAS ASSINATURAS

Este documento foi assinado digitalmente/eletronicamente pelos seguintes signatários nas datas indicadas

Para verificar a validade das assinaturas acesse o link abaixo

<https://tuntum.flowdocs.com.br/public/assinaturas/682671D9B9E94468B610082CE5EEA464>



De: Gabinete da Secretaria Municipal de Orçamento, Gestão e Despesas

Enviado por: Rhicardo Helival Alexandro Baptista Costa (rhcarrdo)

Para: Setor de Licitações e Contratos

Data: 03 de julho de 2024 às 09:46

Segue, em anexo, Termo de Adjudicação e Homologação.

Secretário de Orçamento, Gestão e Despesas

Anexo(s)

14. - ADJUDICAÇÃO E HOMOLOGAÇÃO.pdf



SECRETARIA MUNICIPAL DE ORÇAMENTO, GESTÃO E DESPESAS
SETOR DE LICITAÇÕES E CONTRATOS

Rua Frederico Coelho, nº 411, Centro, Tuntum/MA
CEP 65.763-000, site: tuntum.ma.gov.br
CNPJ 06.138.911/0001-66



INEXIGIBILIDADE Nº 03/2024
TERMO DE ADJUDICAÇÃO E HOMOLOGAÇÃO
PROCESSO ADMINISTRATIVO Nº 33/2024

A Secretário Municipal de Orçamento, Gestão e Despesas, acolhendo o Parecer Jurídico, exarado no processo administrativo nº 33/2024 reconhece ser Inexigível a licitação, e **ADJUDICA e HOMOLOGA** com fundamento no Art. 71, inc. IV da Lei nº 14.133/2021, a **CONTRATAÇÃO** da empresa para prestação dos serviços de Contratação de empresa especializada em capacitação em Licitações e Contratos para proporcionar a participação de 6 (seis) servidores no 8º Congresso Brasileiro Elo de Licitações e Contratos, que será realizado na forma presencial em Brasília/DF, consubstanciado nos termos do Art. 74, § 4º do mesmo diploma.

Empresa: Elo Consultoria Empresarial e Produção de Eventos CNPJ: Nº 00.714.403/0001-00 com sede na ST SHN QUADRA 2 BLOCO H, nº s/n, SLJ 54, Brasília, Distrito Federal, CEP: 70.702-905.
Valor de R\$ 18.360,00 (dezoito mil trezentos e sessenta reais).

Por fim, autorizo a publicação deste Termo de Adjudicação e Homologação da Inexigibilidade no Diário Oficial do Município e no Portal Nacional de Contratações Públicas - PNCP, para fins de publicidade e transparência, nos termos do artigo 94, II da Lei nº 14.133/2021.

SEC. MUNICIPAL DE ORÇAMENTO, GESTÃO E DESPESAS, 03 de julho de 2024.

RHICARDDO HELIRVALL ALEXANNDRO BAPTISTA COSTTA

Secretário Municipal de Orçamento, Gestão e Despesas
Portaria nº 140/2021



MUNICÍPIO DE TUNTUM

RUA FREDERICO COELHO, N°411 - CENTRO - 06.138.911/0001-66

TUNTUM/MA - CEP 65.763-000

FONE: (99) 99220-0236



CÓDIGO DE ACESSO

8DF729D51EBE473D86081F4872511D59

VERIFICAÇÃO DAS ASSINATURAS

Este documento foi assinado digitalmente/eletronicamente pelos seguintes signatários nas datas indicadas

Para verificar a validade das assinaturas acesse o link abaixo

<https://tuntum.flowdocs.com.br/public/assinaturas/8DF729D51EBE473D86081F4872511D59>



De: Setor de Licitações e Contratos
Enviado por: Safira Carvalho Dias (safira)
Para: Setor Contábil
Data: 03 de julho de 2024 às 14:34

Solicito empenho do processo

Chefe do Setor de Licitações e Contratos



De: Setor Contábil

Enviado por: Bruno Costa Mota (bruno)

Para: Gabinete da Secretaria Municipal de Orçamento, Gestão e Despesas

Data: 05 de julho de 2024 às 16:27

Segue em anexo o empenho solicitado.

Contador

Anexo(s)

NE0020060004.pdf

PREFEITURA MUNICIPAL DE TUNTUM

PREFEITURA MUNICIPAL DE TUNTUM

06138911/0001-66

Exercício: 2024

NOTA DE EMPENHO Nº 20060004

CÓDIGO	CLASSIFICAÇÃO DA DESPESA EMPENHADA		
02	PODER EXECUTIVO		
04	SECRETARIA MUNICIPAL DE GESTÃO, ORÇAMENTO E DESPESAS		
04.00	SECRETARIA MUNICIPAL DE GESTÃO ORÇAMENTO E DESPESAS		
04.122.0002.2004.0000	Manut. e Funcionamento da Sec. Mun. de Gestão Orçamento e Despesas		
3.3.90.39	OUTROS SERVIÇOS DE TERCEIROS - PESSOA JURÍDICA		
3.3.90.39.99	OUTROS SERVICOS DE TERCEIROS-PESSOA JURIDICA		
Fonte de Rec. Grupo: 00	Recursos Ordinários		
Fonte de Rec. Ind: 1	Recursos do Exercício Corrente		
SALDO ANTERIOR	EMPENHADO ATÉ A DATA	VALOR DESTA EMPENHO	SALDO ATUAL
136.275,97	3.771.724,03	18.360,00	117.915,97

FICHA.: 87 DATA.: 20/06/2024 LICITAÇÃO.: DISPENSA CONTRATO.:

CREDOR.: ELO CONSULTORIA EMPRESARIAL E PRODUÇÃO DE EVENTOS

CNPJ/CPF: 00.714.403/0001-00

CÓDIGO: 13460

U.F...: DF

ENDEREÇO: ST SHN QUADRA 2 BLOCO H

CIDADE...: BRASILIA

Discriminação do Material e/ou Serviço:

O VALOR QUE SE EMPENHA REFERE-SE À INSCRIÇÃO DO CURSO 8º CONGRESSO BRASILEIRO ELO CONSULTORIA DE LICITAÇÕES E CONTRATOS. REALIZADOS NOS DIAS: 11, 12 E 13 DE SETEMBRO DE 2024.

TIPO DE EMPENHO: GL - Global

VALOR TOTAL...: 18.360,00

Autorizo o fornecimento e/ou a execução dos serviços a esta Prefeitura obedecidas as condições deste documento.

RHCARDDO H. ALEXANDRO BAPTISTA COSTA
SEC. MUN. DE ORÇAMENTO E DESPESAS

ANNA GABRIELA DA SILVA



MUNICÍPIO DE TUNTUM

RUA FREDERICO COELHO, N°411 - CENTRO - 06.138.911/0001-66

TUNTUM/MA - CEP 65.763-000

FONE: (99) 99220-0236



CÓDIGO DE ACESSO

1AD7B824665E44D096D90D0E5FF913FA

VERIFICAÇÃO DAS ASSINATURAS

Este documento foi assinado digitalmente/eletronicamente pelos seguintes signatários nas datas indicadas

Para verificar a validade das assinaturas acesse o link abaixo

<https://tuntum.flowdocs.com.br/public/assinaturas/1AD7B824665E44D096D90D0E5FF913FA>