

EVERTON OLIVEIRA SILVA ME

CNPJ nº.: 18.836.762/0001-98 NIRE nº.: 21101958517
 Endereço: RUA SÃO RAIMUNDO Nº 280 SALA A
 CENTRO CEP: 65.763-00 Tuntum - MA

**Balanco Patrimonial de Encerrado 31/12/2022.**

ATIVO		PASSIVO	
ATIVO NÃO CIRCULANTE DISPONÍVEL		PASSIVO NÃO CIRCULANTE EXIGÍVEL	
Caixa	45.014,57	Fornecedor	156.847,26
Bancos c/Movimento	36.008,14	Convênio/Valores a repassar	96.525,84
Duplicatas a receber	418.501,48	Contas a Pagar	125.741,16
Estoques	249.143,10	Obrigações Trab. e Previd.	1.584,26
*Total do Ativo Não Circulante**	748.667,29	Obrigações Tributárias	-
		Outras Obrigações	-
Realizável a Longo Prazo		**Total Passivo Não Circulante**	380.698,52
IMOBILIZADO		PATRIMÔNIO LÍQUIDO	
Máquinas e Equipamentos	154.288,26	Capital Social	30.000,00
Instalações Comerciais	-	Result. Do Exercício	553.662,78
Móveis e Utensílio	71.220,00	**Total do Patrimônio Líquido	583.662,78
Computadores e Perifericos	-		
(-)Depreciação Acumulada	(9.814,25)		
**Total do Realizável a Longo P	215.694,01		
TOTAL DO ATIVO	964.361,30	TOTAL DO PASSIVO	964.361,30

Tuntum - MA, 31 de Dezembro de 2022.

EVERTON OLIVEIRA SILVA
 CPF: 968.436.243-91

Empresário

Representado por: Deniliana Sousa de Moraes

Deniliana Sousa de Moraes
 CPF: 003.933.773-18

CRC - MA: 009678/O-8

EVERTON OLIVEIRA SILVA ME

CNPJ nº.: 18.836.762/0001-98 NIRE nº.: 21101958517

Endereço: RUA SÃO RAIMUNDO Nº 280 SALA A

CENTRO CEP: 65.763-00 Tuntum - MA

**DEMONSTRAÇÃO DO RESULTADO DO EXERCÍCIO****1. RECEITA OPERACIONAL BRUTA**

1.1-Venda de Mercadorias	701.596,28	
1.2-Venda de Serviços	-	701.596,28

2. DEDUÇÕES DA RECEITA BRUTA

2.1- I S S Faturado	-	
2.2- IRPJ S/Vendas	-	
2.3- CSLL S/ Vendas	-	
2.4- Imposto Federal - Simples	101.748,09	(101.748,09)

3. RECEITA OPERACIONAL LÍQUIDA**599.848,19****4. CUSTOS OPERACIONAIS**

4.1- Custo das Mercadorias vendida	23.990,08	
4.1- Custo dos Serviços prestados	-	(23.990,08)

5. LUCRO BRUTO**575.858,11****6. DESPS. OPERACIONAIS**

6.1-Desps. Comerciais	11.205,97	
6.2-Desps. Administrativas	8.005,29	
6.3-Desps. Financeiras	7.518,29	
6.4-Desps. Tributárias	9.058,26	
6.5- Rec. Financeiras	(13.592,48)	(22.195,33)

7. LUCRO/PREJ. OPERACIONAL**553.662,78**

8. Receita./Desp. Ñ Operacionais
10. Provisão IRPJ
11. Provisão CSLL

12. LUCRO DO EXERCÍCIO**553.662,78**

Tuntum - MA, 31 de Dezembro de 2022.

EVERTON OLIVEIRA SILVA

CPF: 968.436.243-91

Empresário

Representado por: Deniliana Sousa de Moraes

Deniliana Sousa de Moraes

CPF: 003.933.773-18

CRC - MA: 009678/O-8

EVERTON OLIVEIRA SILVA ME

CNPJ nº.: 18.836.762/0001-98 NIRE nº.: 21101958517

Endereço: RUA SÃO RAIMUNDO Nº 280 SALA A
CENTRO CEP: 65.763-00 Tuntum - MA**Demonstrativos Financeiros - 2022**

Índices de Liquidez Geral (ILG), Solvência Geral (ISG), Liquidez Corrente (ILC) e Endividamento Geral (IEG)

$$\text{ILG} = \frac{\text{Ativo Não Circulante}}{\text{Passivo Não Circulante}} = \frac{748.667,29}{380.698,52} = \mathbf{1,97 \text{ Índice de Liquidez Geral}}$$

$$\text{ISG} = \frac{\text{Ativo Total}}{\text{Passivo Não Circulante}} = \frac{964.361,30}{380.698,52} = \mathbf{2,53 \text{ Índice Solvência Geral}}$$

$$\text{ILC} = \frac{\text{Ativo Não Circulante}}{\text{Passivo Não Circulante}} = \frac{748.667,29}{380.698,52} = \mathbf{1,97 \text{ Índice Liquidez Corrente}}$$

$$\text{EG} = \frac{\text{Passivo Não Circulante}}{\text{Ativo Total}} = \frac{380.698,52}{964.361,30} = \mathbf{0 \text{ Índice de Endividamento Geral}}$$

Tuntum - MA, 31 de Dezembro de 2022.

EVERTON OLIVEIRA SILVA

CPF: 968.436.243-91

Empresário

Representado por: Deniliana Sousa de Moraes

Deniliana Sousa de Moraes

CPF: 003.933.773-18

CRC - MA: 009678/O-8

**EVERTON OLIVEIRA SILVA ME**

CNPJ nº.: 18.836.762/0001-98 NIRE nº.: 21101958517

Endereço: RUA SÃO RAIMUNDO Nº 280 SALA A
CENTRO CEP: 65.763-00 Tuntum - MA**NOTAS EXPLICATIVAS ÀS DEMONSTRAÇÕES CONTÁBEIS EM 31 DE DEZEMBRO DE 2022.****1) CONTEXTO OPERACIONAL**

EVERTON OLIVEIRA SILVA é uma sociedade individual, com sede e foro na cidade de Tuntum-MA, com início de atividades em 09/09/2013.

Tendo como objeto social (CNAE);

4712-1/00 - Comércio varejista de mercadorias em geral, com predominância de produtos alimentícios - minimercados, mercearias e armazéns;

4753-9/00 - Comércio varejista especializado de eletrodomésticos e equipamentos de áudio e vídeo;

4723-7/00 - Comércio varejista de bebidas.

2) APRESENTAÇÃO DAS DEMONSTRAÇÕES CONTÁBEIS

As demonstrações contábeis foram elaboradas em consonância com os Princípios Fundamentais de Contabilidade e demais práticas emanadas da legislação societária brasileira.

3) PRINCIPAIS PRÁTICAS CONTÁBEIS**3.1) Aplicações Financeiras**

Estão registrados ao custo de aplicação, acrescidos dos rendimentos proporcionais até a data do balanço;

3.2) Direitos e obrigações

Estão demonstrados pelos valores históricos, acrescidos das correspondentes variações monetárias e encargos financeiros, observando o regime de competência;

3.3) Imobilizado

Demonstrado pelo custo de aquisição, deduzido da depreciação acumulada calculada pelo método linear.

3.4) Ajuste de avaliação patrimonial

A empresa nunca efetuou ajuste de avaliação patrimonial.

3.5) Investimentos em empresas coligadas e controladas

A empresa não participa do capital social de outras sociedades.

3.6) Impostos Federais

A empresa está no regime do simples nacional e contabiliza os encargos tributários pelo regime de competência.

4) EMPRÉSTIMOS E FINANCIAMENTOS

A empresa não possui um passivo relacionado à empréstimos e financiamentos, junto às instituições financeiras nacionais.

EVERTON OLIVEIRA SILVA ME

CNPJ nº.: 18.836.762/0001-98 NIRE nº.: 21101958517

Endereço: RUA SÃO RAIMUNDO Nº 280 SALA A
CENTRO CEP: 65.763-00 Tuntum - MA**5) RESPONSABILIDADES E CONTINGÊNCIAS**

Não há passivo contingente registrado contabilmente, tendo em vista que os administradores da empresa, escudados em opinião de seus consultores e advogados, não apontam contingências de quaisquer natureza.

6) CAPITAL SOCIAL

O capital social é de R\$ 30.000,00 (trinta mil reais), totalmente integralizado.

7) IMOBILIZADO

Avaliados pelo custo original mais reavaliação efetuada, e depreciados pelas taxas estabelecidas na legislação, conforme descrição abaixo;

Máquinas e Equipamentos	154.288,26
Móveis e Utensílio	71.220,00
(-)Depreciação Acumulada	(9.814,25)
**Total do Realizável a Longo P	215.694,01

8) EVENTOS SUBSEQUENTES

O empresário declara inexistência de fatos ocorridos subsequente à data de encerramento do exercício que venham a ter efeito relevante sobre a situação patrimonial ou financeira da empresa ou que possam provocar efeitos sobre seus resultados futuros.

Tuntum - MA, 31 de Dezembro de 2022.

EVERTON OLIVEIRA SILVA

CPF: 968.436.243-91-Empresário

Representado por: Deniliana Sousa de Moraes

Deniliana Sousa de Moraes

CPF: 003.933.773-18

CRC - MA: 009678/O-8



Termo de Encerramento

Nome do Livro: DIÁRIO

Nº de Ordem: 1

O presente livro do tipo DIÁRIO contém páginas numeradas, do nº 01 ao nº 185, e serviu para escrituração no período de 01/01/2022 a 31/12/2022, da empresa EVERTON OLIVEIRA SILVA - ME.

Tuntum, 31/12/2022

EVERTON OLIVEIRA SILVA

Empresário

CPF 968.436.243-91

Representado por: DENILIANA SOUSA DE MORAES

CPF 003.933.773-18

PROCURADOR

DENILIANA SOUSA DE MORAES

CONTADOR

CRC/MA 009678/O-8



ASSINATURA ELETRÔNICA

Certificamos que o ato da empresa EVERTON OLIVEIRA SILVA - ME consta assinado digitalmente por:

IDENTIFICAÇÃO DO(S) ASSINANTE(S)	
CPF/CNPJ	Nome
00393377318	DENILIANA SOUSA DE MORAES

CERTIFICO A AUTENTICAÇÃO EM 23/06/2023 08:19 SOB N° 20230826172.
PROTOCOLO: 230826172 DE 22/06/2023. NIRE: 21101958517.
EVERTON OLIVEIRA SILVA - ME

JUCEMA

FLORENCIO BRANDES NETO
RESPONSÁVEL PELA AUTENTICAÇÃO
SÃO LUÍS, 23/06/2023
empresafacil.ma.gov.br



NÚMERO DE IDENTIFICAÇÃO DO REGISTRO DE EMPRESA - NIRE DA SEDE XXXXXXXXXXXXXX		NIRE DA FILIAL (preencher somente se ser referente a filial) XXX.XXXXX.XXX	
NOME DO EMPRESÁRIO (completo, sem abreviaturas) EVERTON OLIVEIRA SILVA			
NACIONALIDADE BRASILEIRA		ESTADO CIVIL CASADO	
SEXO M <input checked="" type="checkbox"/> F <input type="checkbox"/>	REGIME DE BENS (se casado) COMUNHÃO PARCIAL		
FILHO DE (pai) RAIMUNDO PEREIRA DA SILVA		(mãe) ALZENIRA OLIVEIRA SILVA	
NASCIDO EM (data de nascimento) 18/09/1982	IDENTIDADE (número) 167371320010	Órgão emissor SSP	UF MA
CPF (número) 968.436.243-91			
EMANCIPADO POR (forma de emancipação - somente no caso de menor) XXXXXXXXXXXXXX			
DOMICILIADO NA (LOGRADOURO - rua, av., etc) AVENIDA FREI CARLOS			NÚMERO S/N
COMPLEMENTO CASA	BAIRRO/DISTRITO CONJUNTO FREI CARLOS	CEP 65.763-000	CÓDIGO DO MUNICÍPIO (Uso da Junta Comercial) 2609
MUNICÍPIO TUNTUM			UF MA
declara, sob as penas da lei, não estar impedido de exercer atividade empresária, que não possui outro registro de empresário e requer à JUNTA COMERCIAL DO ESTADO DO MARANHÃO			
CÓDIGO DO ATO 080	DESCRIÇÃO DO ATO INSCRIÇÃO	CÓDIGO DO EVENTO XXXXXXXXXXXXXX	DESCRIÇÃO DO EVENTO XXXXXXXXXXXXXX
CÓDIGO DO EVENTO XXXXXXXXXXXXXX	DESCRIÇÃO DO EVENTO XXXXXXXXXXXXXX	CÓDIGO DO EVENTO XXXXXXXXXXXXXX	DESCRIÇÃO DO EVENTO XXXXXXXXXXXXXX
NOME EMPRESARIAL EVERTON OLIVEIRA SILVA			
LOGRADOURO (rua, av., etc) RUA SÃO RAIMUNDO			NÚMERO 280
COMPLEMENTO SALA A	BAIRRO/DISTRITO CENTRO	CEP 65.763-000	CÓDIGO DO MUNICÍPIO (Uso da Junta Comercial) 2609
MUNICÍPIO TUNTUM	UF MA	PAIS BRASIL	CORREIO ELETRÔNICO (E-MAIL) wellingtonpessoa@hotmail.com
VALOR DO CAPITAL - R\$ 30.000,00	VALOR DO CAPITAL - (por extenso) TRINTA MIL REAIS		
CÓDIGO DE ATIVIDADE ECONÔMICA (cnae) Atividade Principal 4712100 Atividade secundária 4753900 4723700 XXXXXXX XXXXXXX XXXXXXX XXXXXXX	DESCRIÇÃO DO OBJETO 4712-1/00 COMÉRCIO VAREJISTA DE MERCADORIAS EM GERAL, COM PREDOMINÂNCIA DE PRODUTOS ALIMENTÍCIOS - MINIMERCADOS, MERCEARIAS E ARMAZÉNS. 4753-9/00 COMÉRCIO VAREJISTA ESPECIALIZADO DE ELETRODOMÉSTICOS E EQUIPAMENTOS D E ÁUDIO E VÍDEO. 4723-7/00 COMÉRCIO VAREJISTA DE BEBIDAS. XXXXXXXXXXXX XXXXXXXXXXXXXXXX		
DATA DE INÍCIO DAS ATIVIDADES 26/08/2013	NÚMERO DE INSCRIÇÃO NO CNPJ XXXXXXXXXXXXXX	TRANSFERÊNCIA DE SEDE OU DE FILIAL DE OUTRA UF NIRE ANTERIOR XXXXXXXXXXXXXX	UF XX
USO DA JUNTA COMERCIAL DEPENDENTE DE AUTORIZAÇÃO GOVERNAMENTAL <input type="checkbox"/> 1-sim <input checked="" type="checkbox"/> 3-não			
ASSINATURA DA FIRMA PELO EMPRESÁRIO (a ser representada/assistente/gestor) <i>Everton Oliveira Silva</i>			
DATA DA ASSINATURA 26/08/2013	ASSINATURA DO EMPRESÁRIO <i>Everton Oliveira Silva</i>		

PARA USO EXCLUSIVO DA JUNTA COMERCIAL

DEFERIDO. PUBLIQUE-SE E ARQUIVE-SE <i>Sonali Franco Milhomem</i> Chefe do Escritório Regional da JUCEMA de Bona do Coa-MA Matrícula: 2311 09/09/2013	AUTENTICAÇÃO JUCEMA JUNTA COMERCIAL DO ESTADO DO MARANHÃO	CERTIFICO O REGISTRO EM 09/09/2013 SOB O NÚMERO 21101958517 Protocolo 12/065803-9 EVERTON OLIVEIRA SILVA	
		<i>OLEDINICE BASTOS DA FONSECA</i> Nº AF 045.909	1304649837

 REPÚBLICA FEDERATIVA DO BRASIL CADASTRO NACIONAL DA PESSOA JURÍDICA		
NÚMERO DE INSCRIÇÃO 18.836.762/0001-98 MATRIZ	COMPROVANTE DE INSCRIÇÃO E DE SITUAÇÃO CADASTRAL	DATA DE ABERTURA 09/09/2013
NOME EMPRESARIAL EVERTON OLIVEIRA SILVA		
TÍTULO DO ESTABELECIMENTO (NOME DE FANTASIA) MERCADINHO EVERTON		PORTE ME
CÓDIGO E DESCRIÇÃO DA ATIVIDADE ECONÔMICA PRINCIPAL 47.12-1-00 - Comércio varejista de mercadorias em geral, com predominância de produtos alimentícios - minimercados, mercearias e armazéns		
CÓDIGO E DESCRIÇÃO DAS ATIVIDADES ECONÔMICAS SECUNDÁRIAS 47.53-9-00 - Comércio varejista especializado de eletrodomésticos e equipamentos de áudio e vídeo 47.23-7-00 - Comércio varejista de bebidas		
CÓDIGO E DESCRIÇÃO DA NATUREZA JURÍDICA 213-5 - Empresário (Individual)		
LOGRADOURO R SAO RAIMUNDO	NÚMERO 280	COMPLEMENTO SALA: A;
CEP 65.763-000	BAIRRO/DISTRITO CENTRO	MUNICÍPIO TUNTUM
ENDEREÇO ELETRÔNICO WELLINGTONPESSOA@HOTMAIL.COM	TELEFONE (99) 9128-3067/ (99) 9155-4592	
ENTE FEDERATIVO RESPONSÁVEL (EFR) *****		
SITUAÇÃO CADASTRAL ATIVA	DATA DA SITUAÇÃO CADASTRAL 09/09/2013	
MOTIVO DE SITUAÇÃO CADASTRAL		
SITUAÇÃO ESPECIAL *****	DATA DA SITUAÇÃO ESPECIAL *****	



Aprovado pela Instrução Normativa RFB nº 1.863, de 27 de dezembro de 2018.

Emitido no dia **04/07/2023** às **14:16:47** (data e hora de Brasília).

Página: 1/1

EVERTON OLIVEIRA SILVA ME

CNPJ nº.: 18.836.762/0001-98 NIRE nº.: 21101958517
 Endereço: RUA SÃO RAIMUNDO Nº 280 SALA A
 CENTRO CEP: 65.763-00 Tuntum - MA

**Balanco Patrimonial de Encerrado 31/12/2022.**

ATIVO		PASSIVO	
ATIVO NÃO CIRCULANTE		PASSIVO NÃO CIRCULANTE	
DISPONÍVEL		EXIGÍVEL	
Caixa	45.014,57	Fornecedor	156.847,26
Bancos c/Movimento	36.008,14	Convênio/Valores a repassar	96.525,84
Duplicatas a receber	418.501,48	Contas a Pagar	125.741,16
Estoques	249.143,10	Obrigações Trab. e Previd.	1.584,26
Total do Ativo Não Circulante	748.667,29	Obrigações Tributárias	-
		Outras Obrigações	-
Realizável a Longo Prazo		**Total Passivo Não Circulante**	380.698,52
IMOBILIZADO		PATRIMÔNIO LÍQUIDO	
Máquinas e Equipamentos	154.288,26	Capital Social	30.000,00
Instalações Comerciais	-	Result. Do Exercício	553.662,78
Móveis e Utensílio	71.220,00	**Total do Patrimônio Líquido	583.662,78
Computadores e Periféricos	-		
(-)Depreciação Acumulada	(9.814,25)		
**Total do Realizável a Longo P	215.694,01		
TOTAL DO ATIVO	964.361,30	TOTAL DO PASSIVO	964.361,30

Tuntum - MA, 31 de Dezembro de 2022.

EVERTON OLIVEIRA SILVA

CPF: 968.436.243-91

Empresário

Representado por: Deniliana Sousa de Moraes

Deniliana Sousa de Moraes

CPF: 003.933.773-18

CRC - MA: 009678/O-8

EVERTON OLIVEIRA SILVA ME

CNPJ nº.: 18.836.762/0001-98 NIRE nº.: 21101958517

Endereço: RUA SÃO RAIMUNDO Nº 280 SALA A

CENTRO CEP: 65.763-00 Tuntum - MA

**DEMONSTRAÇÃO DO RESULTADO DO EXERCÍCIO****1. RECEITA OPERACIONAL BRUTA**

1.1-Venda de Mercadorias	701.596,28	
1.2-Venda de Serviços	-	701.596,28

2. DEDUÇÕES DA RECEITA BRUTA

2.1- I S S Faturado	-	
2.2- IRPJ S/Vendas	-	
2.3- CSLL S/ Vendas	-	
2.4- Imposto Federal - Simples	101.748,09	(101.748,09)

3. RECEITA OPERACIONAL LÍQUIDA**599.848,19****4. CUSTOS OPERACIONAIS**

4.1- Custo das Mercadorias vendida	23.990,08	
4.1- Custo dos Serviços prestados	-	(23.990,08)

5. LUCRO BRUTO**575.858,11****6. DESPS. OPERACIONAIS**

6.1-Desps. Comerciais	11.205,97	
6.2-Desps. Administrativas	8.005,29	
6.3-Desps. Financeiras	7.518,29	
6.4-Desps. Tributárias	9.058,26	
6.5- Rec. Financeiras	(13.592,48)	(22.195,33)

7. LUCRO/PREJ. OPERACIONAL**553.662,78**

8. Receita./Desp. Ñ Operacionais

10. Provisão IRPJ

11. Provisão CSLL

12. LUCRO DO EXERCÍCIO**553.662,78**

Tuntum - MA, 31 de Dezembro de 2022.

EVERTON OLIVEIRA SILVA

CPF: 968.436.243-91

Empresário

Representado por: Deniliana Sousa de Moraes

Deniliana Sousa de Moraes

CPF: 003.933.773-18

CRC - MA: 009678/O-8

EVERTON OLIVEIRA SILVA ME
 CNPJ nº.: 18.836.762/0001-98 NIRE nº.: 21101958517
 Endereço: RUA SÃO RAIMUNDO Nº 280 SALA A
 CENTRO CEP: 65.763-00 Tuntum - MA



Demonstrativos Financeiros - 2022

Índices de Liquidez Geral (ILG), Solvência Geral (ISG), Liquidez Corrente (ILC) e Endividamento Geral (IEG)

$$\text{ILG} = \frac{\text{Ativo Não Circulante}}{\text{Passivo Não Circulante}} = \frac{748.667,29}{380.698,52} = 1,97 \quad \text{Índice de Liquidez Geral}$$

$$\text{ISG} = \frac{\text{Ativo Total}}{\text{Passivo Não Circulante}} = \frac{964.361,30}{380.698,52} = 2,53 \quad \text{Índice Solvência Geral}$$

$$\text{ILC} = \frac{\text{Ativo Não Circulante}}{\text{Passivo Não Circulante}} = \frac{748.667,29}{380.698,52} = 1,97 \quad \text{Índice Liquidez Corrente}$$

$$\text{EG} = \frac{\text{Passivo Não Circulante}}{\text{Ativo Total}} = \frac{380.698,52}{964.361,30} = 0 \quad \text{Índice de Endividamento Geral}$$

Tuntum - MA, 31 de Dezembro de 2022.

EVERTON OLIVEIRA SILVA

CPF: 968.436.243-91

Empresário

Representado por: Deniliana Sousa de Moraes

Deniliana Sousa de Moraes

CPF: 003.933.773-18

CRC - MA: 009678/O-8

EVERTON OLIVEIRA SILVA ME
CNPJ nº.: 18.836.762/0001-98 NIRE nº.: 21101958517
Endereço: RUA SÃO RAIMUNDO Nº 280 SALA A
CENTRO CEP: 65.763-00 Tuntum - MA



NOTAS EXPLICATIVAS ÀS DEMONSTRAÇÕES CONTÁBEIS EM 31 DE DEZEMBRO DE 2022.

1) CONTEXTO OPERACIONAL

EVERTON OLIVEIRA SILVA é uma sociedade individual, com sede e foro na cidade de Tuntum-MA, com início de atividades em 09/09/2013.

Tendo como objeto social (CNAE);

4712-1/00 - Comércio varejista de mercadorias em geral, com predominância de produtos alimentícios - minimercados, mercearias e armazéns;

4753-9/00 - Comércio varejista especializado de eletrodomésticos e equipamentos de áudio e vídeo;

4723-7/00 - Comércio varejista de bebidas.

2) APRESENTAÇÃO DAS DEMONSTRAÇÕES CONTÁBEIS

As demonstrações contábeis foram elaboradas em consonância com os Princípios Fundamentais de Contabilidade e demais práticas emanadas da legislação societária brasileira.

3) PRINCIPAIS PRÁTICAS CONTÁBEIS

3.1) Aplicações Financeiras

Estão registrados ao custo de aplicação, acrescidos dos rendimentos proporcionais até a data do balanço;

3.2) Direitos e obrigações

Estão demonstrados pelos valores históricos, acrescidos das correspondentes variações monetárias e encargos financeiros, observando o regime de competência;

3.3) Imobilizado

Demonstrado pelo custo de aquisição, deduzido da depreciação acumulada calculada pelo método linear.

3.4) Ajuste de avaliação patrimonial

A empresa nunca efetuou ajuste de avaliação patrimonial.

3.5) Investimentos em empresas coligadas e controladas

A empresa não participa do capital social de outras sociedades.

3.6) Impostos Federais

A empresa está no regime do simples nacional e contabiliza os encargos tributários pelo regime de competência.

4) EMPRÉSTIMOS E FINANCIAMENTOS

A empresa não possui um passivo relacionado à empréstimos e financiamentos, junto às instituições financeiras nacionais.



EVERTON OLIVEIRA SILVA ME

CNPJ nº.: 18.836.762/0001-98 NIRE nº.: 21101958517

Endereço: RUA SÃO RAIMUNDO Nº 280 SALA A

CENTRO CEP: 65.763-00 Tuntum - MA

5) RESPONSABILIDADES E CONTINGÊNCIAS

Não há passivo contingente registrado contabilmente, tendo em vista que os administradores da empresa, escudados em opinião de seus consultores e advogados, não apontam contingências de quaisquer natureza.

6) CAPITAL SOCIAL

O capital social é de R\$ 30.000,00 (trinta mil reais), totalmente integralizado.

7) IMOBILIZADO

Avaliados pelo custo original mais reavaliação efetuada, e depreciados pelas taxas estabelecidas na legislação, conforme descrição abaixo;

Máquinas e Equipamentos	154.288,26
Móveis e Utensílio	71.220,00
(-)Depreciação Acumulada	(9.814,25)
**Total do Realizável a Longo P	215.694,01

8) EVENTOS SUBSEQUENTES

O empresário declara inexistência de fatos ocorridos subsequente à data de encerramento do exercício que venham a ter efeito relevante sobre a situação patrimonial ou financeira da empresa ou que possam provocar efeitos sobre seus resultados futuros.

Tuntum - MA, 31 de Dezembro de 2022.

EVERTON OLIVEIRA SILVA

CPF: 968.436.243-91

Empresário

Representado por: Deniliana Sousa de Moraes

Deniliana Sousa de Moraes

CPF: 003.933.773-18

CRC - MA: 009678/O-8



ASSINATURA ELETRÔNICA

Certificamos que o ato da empresa EVERTON OLIVEIRA SILVA - ME consta assinado digitalmente por:

IDENTIFICAÇÃO DO(S) ASSINANTE(S)	
CPF/CNPJ	Nome
00393377318	DENILIANA SOUSA DE MORAES

CERTIFICO O REGISTRO EM 27/03/2023 09:11 SOB Nº 20230396941.
PROTOCOLO: 230396941 DE 27/03/2023.
CÓDIGO DE VERIFICAÇÃO: 12304063597. CNPJ DA SEDE: 18836762000198.
NIRE: 21101958517. COM EFEITOS DO REGISTRO EM: 27/03/2023.
EVERTON OLIVEIRA SILVA - ME

JUCEMA

CARLOS ANDRÉ DE MORAES PEREIRA
SECRETÁRIO-GERAL
www.empresafacil.ma.gov.br

A validade deste documento, se impresso, fica sujeito à comprovação de sua autenticidade nos respectivos portais, informando seus respectivos códigos de verificação.

[Voltar](#)[Imprimir](#)

Certificado de Regularidade do FGTS - CRF

Inscrição: 18.836.762/0001-98
Razão Social: EVERTON OLIVEIRA SILVA ME
Endereço: RUA SAO RAIMUNDO / CENTRO / TUNTUM / MA / 65763-000

A Caixa Econômica Federal, no uso da atribuição que lhe confere o Art. 7, da Lei 8.036, de 11 de maio de 1990, certifica que, nesta data, a empresa acima identificada encontra-se em situação regular perante o Fundo de Garantia do Tempo de Serviço - FGTS.

O presente Certificado não servirá de prova contra cobrança de quaisquer débitos referentes a contribuições e/ou encargos devidos, decorrentes das obrigações com o FGTS.

Validade: 16/06/2023 a 15/07/2023

Certificação Número: 2023061602225951696953

Informação obtida em 04/07/2023 14:21:47

A utilização deste Certificado para os fins previstos em Lei esta condicionada a verificação de autenticidade no site da Caixa:
www.caixa.gov.br



PODER JUDICIÁRIO
JUSTIÇA DO TRABALHO



CERTIDÃO NEGATIVA DE DÉBITOS TRABALHISTAS

Nome: EVERTON OLIVEIRA SILVA (MATRIZ E FILIAIS)

CNPJ: 18.836.762/0001-98

Certidão nº: 32444658/2023

Expedição: 04/07/2023, às 14:53:03

Validade: 31/12/2023 - 180 (cento e oitenta) dias, contados da data de sua expedição.

Certifica-se que **EVERTON OLIVEIRA SILVA (MATRIZ E FILIAIS)**, inscrito(a) no CNPJ sob o nº **18.836.762/0001-98**, **NÃO CONSTA** como inadimplente no Banco Nacional de Devedores Trabalhistas.

Certidão emitida com base nos arts. 642-A e 883-A da Consolidação das Leis do Trabalho, acrescentados pelas Leis ns.º 12.440/2011 e 13.467/2017, e no Ato 01/2022 da CGJT, de 21 de janeiro de 2022. Os dados constantes desta Certidão são de responsabilidade dos Tribunais do Trabalho.

No caso de pessoa jurídica, a Certidão atesta a empresa em relação a todos os seus estabelecimentos, agências ou filiais.

A aceitação desta certidão condiciona-se à verificação de sua autenticidade no portal do Tribunal Superior do Trabalho na Internet (<http://www.tst.jus.br>).

Certidão emitida gratuitamente.

INFORMAÇÃO IMPORTANTE

Do Banco Nacional de Devedores Trabalhistas constam os dados necessários à identificação das pessoas naturais e jurídicas inadimplentes perante a Justiça do Trabalho quanto às obrigações estabelecidas em sentença condenatória transitada em julgado ou em acordos judiciais trabalhistas, inclusive no concernente aos recolhimentos previdenciários, a honorários, a custas, a emolumentos ou a recolhimentos determinados em lei; ou decorrentes de execução de acordos firmados perante o Ministério Público do Trabalho, Comissão de Conciliação Prévia ou demais títulos que, por disposição legal, contiver força executiva.



PREFEITURA MUNICIPAL DE TUNTUM

SECRETARIA MUNICIPAL DE RECEITAS

RUA SAO RAIMUNDO, Nº 600 - PÁTIO PORTUGUÊS

CNPJ: 06138911000166



Exercicio: 2023

CERTIDÃO NEGATIVA DA DÍVIDA ATIVA

A Secretaria Municipal das Receitas da prefeitura Municipal de TUNTUM, a requerimento da pessoa interessada EVERTON OLIVEIRA SILVA, para os fins que se fizerem necessários, que a pessoa jurídica/física a seguir referenciada não registra débitos com os confres públicos municipais até a presente data, tendo a presente CERTIDÃO validade até 15/08/2023, ressalvado o direito da Fazenda Municipal de exigir o recolhimento de débitos, tributários ou não, constituídos anteriormente a esta data mesmo durante a vigência desse prazo.

Cadastro: 000429
Contribuint EVERTON OLIVEIRA SILVA
Endereço: RUA SAO RAIMUNDO, 280 Complemento:
Bairro: CENTRO CEP: 65763000
Cidade: TUNTUM UF: MA
Matricula: 000429
CPF/CNPJ 18836762000198

Data de Emissão: 17/05/2023 **Valida Até:** 15/08/2023

Código de Controle da certidão/Número:
16CA.AFC8.1A47.AB4C





TERMO DE AUTENTICAÇÃO - LIVRO DIGITAL

Declaro exatos os Termos de Abertura e de Encerramento do Livro Digital com características abaixo, conferido e autenticado por Florencio Brandes Neto, sob a autenticidade nº 12309297014 em 23/06/2023, protocolo 230826172. Para validação de Autenticação dos Termos, deverá ser acessado o Portal de Serviços / verificação de documentos do Empreendedor (<http://www.empresafacil.ma.gov.br>) e informar o código de verificação.

Identificação de Empresa	
Nome Empresarial:	EVERTON OLIVEIRA SILVA - ME
Número de Registro:	21101958517
CNPJ:	18836762000198
Município:	Tuntum

Identificação de Livro Digital	
Tipo de Livro:	DIÁRIO
Número de Ordem:	1
Período de Escrituração:	01/01/2022 - 31/12/2022

Assinante(s)	Nome	CRC/OAB
00393377318	DENILIANA SOUSA DE MORAES	MA009678/O-8

CERTIFICO A AUTENTICAÇÃO EM 23/06/2023 08:19 SOB Nº 20230826172.
PROTOCOLO: 230826172 DE 22/06/2023. CÓDIGO DE VERIFICAÇÃO:
12309297014. NIRE: 21101958517.
EVERTON OLIVEIRA SILVA - ME

JUCEMA

FLORENCIO BRANDES NETO
RESPONSÁVEL PELA AUTENTICAÇÃO
SÃO LUÍS, 23/06/2023
empresafacil.ma.gov.br

CERTIDÃO NEGATIVA DE DÉBITOS

A Secretaria Municipal de Receitas da Prefeitura Municipal de TUNTUM, a requerimento da pessoa interessada EVERTON OLIVEIRA SILVA certifica para os fins que se fizerem necessários, que a pessoa jurídica/física a seguir referenciada não registra débitos com os cofres públicos municipais até a presente data, tendo a presente CERTIDÃO validade até 15/08/2023, ressalvado o direito da Fazenda Municipal de exigir o recolhimento de débitos, tributários ou não, constituídos anteriormente a esta data, mesmo durante a vigência desse prazo.

Cadastro: 000429
Contribuint EVERTON OLIVEIRA SILVA
Endereço: RUA SAO RAIMUNDO, 280 Complemento:
Bairro: CENTRO CEP: 65763000
Cidade: TUNTUM UF: MA
Matricula: 000429
CPF/CNPJ 18836762000198

Data de Emissão: 17/05/2023 Valida Até: 15/08/2023

Código de Controle da certidão/Número:
F941.8AF1.286A.80FF



Observações:

A autenticidade validade da presente certidão poderá ser confirmada na internet acessando a página da Prefeitura Municipal, no endereço: <http://portal.tuntum.ma.gov.br/> ou por meio do QR CODE ao lado.
Certidão emitida gratuitamente.



**GOVERNO DO ESTADO DO MARANHÃO
SECRETARIA DE ESTADO DA FAZENDA**

CERTIDÃO NEGATIVA DE DÍVIDA ATIVA

Nº Certidão: 047638/23

Data da

04/07/2023 14:50:36

Inscrição Estadual: 124187641

CPF/CNPJ: 18836762000198

Razão Social: EVERTON OLIVEIRA SILVA

Endereço: RUA SAO RAIMUNDO, 280 SALA: A; CEP: 65763000 - CENTRO

Telefone: (99)91283067

Município: TUNTUM

UF: MA

Certificamos que, após a realização das consultas procedidas no sistema desta Secretaria e na forma do disposto do artigo 156, da lei nº 2.231, de 29/12/1962, substanciado pelos artigos 240 a 242 da lei nº 7.799, de 19/12/2002, bem como prescreve o artigo 205 da lei nº 5.172, de 25 de outubro de 1966 (Código Tributário Nacional) não constam débitos inscritos na Dívida Ativa, em nome do sujeito passivo acima identificado.

Validade da Certidão: 120 (cento e vinte) dias: 01/11/2023.

A autenticidade desta certidão deverá ser confirmada no endereço:

<http://portal.sefaz.ma.gov.br/>, clicando no item "Certidões" e em seguida em "Validação de Certidão Negativa de Dívida Ativa".

CERTIDÃO EMITIDA GRATUITAMENTE.

Data Impressão: 04/07/2023 14:50:36



**GOVERNO DO ESTADO DO MARANHÃO
SECRETARIA DE ESTADO DA FAZENDA**

CERTIDÃO NEGATIVA DE DÉBITO

Nº Certidão: 164221/23

Data da

04/07/2023 14:49:37

Inscrição Estadual: 124187641

CPF/CNPJ: 18836762000198

Razão Social: EVERTON OLIVEIRA SILVA

Endereço: RUA SAO RAIMUNDO, 280 SALA: A; CEP: 65763000 - CENTRO

Telefone: (99)91283067

Município: TUNTUM

UF: MA

Certificamos que, após a realização das consultas procedidas no sistema desta Secretaria, substanciado pelos artigos 240 a 242, da lei nº 7.799, de 19/12/2002 e disposto no artigo 205 da lei nº 5.172, de 25 de outubro de 1966 (Código Tributário Nacional), não constam débitos relativos aos tributos estaduais, administrados por esta Secretaria, em nome do sujeito passivo acima identificado. Ressalvado, todavia, à Fazenda Pública Estadual o direito da cobrança de dívidas que venham a ser apuradas e não alcançadas pela decadência.

Validade da Certidão: 120 (cento e vinte) dias: 01/11/2023.

A autenticidade desta certidão deverá ser confirmada no endereço:

<http://portal.sefaz.ma.gov.br/>, clicando no item "Certidões" e em seguida em "Validação de Certidão Negativa de Débito".

CERTIDÃO EMITIDA GRATUITAMENTE.

DOCUMENTO DE HABILITAÇÃO



BARMONT



Estado do
Maranhão

SINTEGRA/ICMS
Consulta Pública ao Cadastro do Estado do
Maranhão

Secretaria da Fazenda



Resultado da Consulta SINTEGRA/ICMS

IDENTIFICAÇÃO

CGC: 43.787.820/0001-88 Inscrição Estadual: 12.728314-5

Razão Social: BARMONT SERVICOS & COMERCIO LTDA

Regime Apuração: SIMPLES NACIONAL

ENDEREÇO

Logradouro: RUA SAO SEBASTIAO

Número: S N Complemento:

Bairro: CENTRO

Município: ITAIPAVA DO GRAJAU UF: MA

CEP: 65948000 DDD: Telefone: 85083927

INFORMAÇÕES COMPLEMENTARES

CNAE Principal: 4120400 - CONSTRUÇÃO DE EDIFÍCIOS

CNAEs Secundários

Código	Descrição CNAE
4322302	INSTALAÇÃO E MANUTENÇÃO DE SISTEMAS CENTRAIS DE AR CONDICIONADO, DE VENTILAÇÃO E REFRIGERAÇÃO
4329104	MONTAGEM E INSTALAÇÃO DE SISTEMAS E EQUIPAMENTOS DE ILUMINAÇÃO E SINALIZAÇÃO EM VIAS PÚBLICAS, PORTOS E AEROPORTOS
4330404	SERVIÇOS DE PINTURA DE EDIFÍCIOS EM GERAL
4399105	PERFURAÇÃO E CONSTRUÇÃO DE POÇOS DE ÁGUA
4712100	COMÉRCIO VAREJISTA DE MERCADORIAS EM GERAL, COM PREDOMINÂNCIA DE PRODUTOS ALIMENTÍCIOS - MINIMERCADOS, MERCEARIAS E ARMAZÉNS
4713002	LOJAS DE VARIEDADES, EXCETO LOJAS DE DEPARTAMENTOS OU MAGAZINES
8291100	ATIVIDADES DE COBRANÇA E INFORMAÇÕES CADASTRAIS
4744003	COMÉRCIO VAREJISTA DE MATERIAIS HIDRÁULICOS
4744099	COMÉRCIO VAREJISTA DE MATERIAIS DE CONSTRUÇÃO EM GERAL
4761003	COMÉRCIO VAREJISTA DE ARTIGOS DE PAPELARIA
4221902	CONSTRUÇÃO DE ESTAÇÕES E REDES DE DISTRIBUIÇÃO DE ENERGIA ELÉTRICA
4789005	COMÉRCIO VAREJISTA DE PRODUTOS SANEANTES DOMISSANITÁRIOS
4789007	COMÉRCIO VAREJISTA DE EQUIPAMENTOS PARA ESCRITÓRIO
4923002	SERVIÇO DE TRANSPORTE DE PASSAGEIROS - LOCAÇÃO DE AUTOMÓVEIS COM MOTORISTA
7112000	SERVIÇOS DE ENGENHARIA
7711000	LOCAÇÃO DE AUTOMÓVEIS SEM CONDUTOR
7731400	ALUGUEL DE MÁQUINAS E EQUIPAMENTOS AGRÍCOLAS SEM OPERADOR
7732201	ALUGUEL DE MÁQUINAS E EQUIPAMENTOS PARA CONSTRUÇÃO SEM OPERADOR, EXCETO ANDAIMES
8020001	ATIVIDADES DE MONITORAMENTO DE SISTEMAS DE SEGURANÇA ELETRÔNICO
8111700	SERVIÇOS COMBINADOS PARA APOIO A EDIFÍCIOS, EXCETO CONDOMÍNIOS PREDIAIS
8121400	LIMPEZA EM PRÉDIOS E EM DOMICÍLIOS
4222701	CONSTRUÇÃO DE REDES DE ABASTECIMENTO DE ÁGUA, COLETA DE ESGOTO E CONSTRUÇÕES CORRELATAS, EXCETO OBRAS DE IRRIGAÇÃO
8122200	IMUNIZAÇÃO E CONTROLE DE PRAGAS URBANAS
8129000	ATIVIDADES DE LIMPEZA NÃO ESPECIFICADAS ANTERIORMENTE
8211300	SERVIÇOS COMBINADOS DE ESCRITÓRIO E APOIO ADMINISTRATIVO
3811400	COLETA DE RESÍDUOS NÃO-PERIGOSOS
4742300	COMÉRCIO VAREJISTA DE MATERIAL ELÉTRICO
4299599	OUTRAS OBRAS DE ENGENHARIA CIVIL NÃO ESPECIFICADAS ANTERIORMENTE
4311802	PREPARAÇÃO DE CANTEIRO E LIMPEZA DE TERRENO
4313400	OBRAS DE TERRAPLENAGEM
4319300	SERVIÇOS DE PREPARAÇÃO DO TERRENO NÃO ESPECIFICADOS ANTERIORMENTE
4321500	INSTALAÇÃO E MANUTENÇÃO ELÉTRICA
4322301	INSTALAÇÕES HIDRÁULICAS, SANITÁRIAS E DE GÁS

Situação Cadastral Vigente: HABILITADO COM RESTRIÇÃO

Data desta Situação Cadastral: 06/10/2021

OBRIGAÇÕES

NFe a partir de (CNAE's): 19/11/2021 - (Devido emissão voluntária),

eDF a partir de:

CTE a partir de:

Observação: Os dados acima estão baseados em informações fornecidas pelo próprio contribuinte cadastrado. Não valem como certidão de sua efetiva existência de fato e de direito, não são oponíveis à Fazenda e nem excluem a responsabilidade tributária derivada de operações com ele ajustadas.

Data da Consulta: 12/07/2023

Número da Consulta:

[Nova Consulta](#) [Imprimir](#)



Desenvolvido pela Sefaz/COTEC - 2005-2012

ATESTADO DE CAPACIDADE TÉCNICA

Atestamos para os devidos fins que a empresa Barmont Serviços e Comercio LTDA, inscrita sob o CNPJ Nº: 43.787.820/0001-88 com sede na rua são sebastião, s/n, cep: 6594800 em Itaipava do Grajau – MA, executou em condições técnicas satisfatórias para a Empresa ROAD SERVICE, inscrita sob o CNPJ: 43.152.382/0001-81 com sede na rua maria livino em Itaipava do Grajau – MA, os serviços de fornecimento de material de limpeza.

Atestamos ainda que tiveram um bom desempenho, cumprindo tecnicamente as exigências legais, não havendo nada que desabone.

1. Objeto:

Fornecimento de Material de Limpeza e descartáveis.

2. Prazo de execução:

Materiais foram entregues dentro de 7 meses conforme as solicitações para a contratada.

Serviços, vide planilha abaixo:

ITEM	DESCRIÇÃO	UND	QTD
01	ÁGUA SANITÁRIA	CX	500
02	BALDE DE PLÁSTICO 12l	UND	250
03	BALDE DE PLÁSTICO 8l	UND	250
04	COADOR CAFÉ	UND	150
05	COLHER DESCARTÁVEL	PCT	750
06	COPO DESCARTÁVEL	CX	450
07	DESINFETANTE	CX	560
08	PEDRA SANITÁRIA	UND	350
09	DETERGENTE LÍQUIDO NEUTRO	CX	350
10	ESCOVA DE LIMPEZA MULTIUSO	UND	350
11	ESCOVA SANITÁRIA	UND	350
12	ESPONJA DE AÇO	FD	350
13	ESPONJA MULTIUSO	UND	750
14	FLANELA TECIDO	UND	350
15	PALITO DE FÓSFORO	UND	150
16	INSETICIDA MULTI INSETO	UND	350

17	GUARDANAPO DE PAPEL FOLHA DUPLA	PCT	350
18	LIMPA ALUMÍNIO	CX	350
19	LIMPA MOVEIS	UND	250
20	LIMPA VIDROS	UND	250
21	LIXEIRA DE PLASTICO 12L	UND	180
22	LUVA BORRACHA, MATERIAL: LÁTEX	PAR	350
23	MARMITEX ALUMÍNIO N° 9	CX	350
24	PÁ COLETORA LIXO	UND	240
25	PANO LIMPEZA, MATERIAL: ALGODÃO	UND	250
26	PANO PRATO, MATERIAL: ALGODÃO	UND	350
27	PAPEL FILME - MATERIAL: PVC -	UND	150
28	PAPEL HIGIÊNICO	FD	350
29	PAPEL TOALHA BOBINA FOLHA SIMPLES	FD	350
30	BACIA PLÁSTICA, TAMANHO 8 LITROS, 22 X 8 CM.	UND	150
31	CAIXA PLÁSTICA RETANGULAR COM TAMPA 10 LITROS	UND	20
32	RODO, LIMPEZA, MATERIAL EM PLÁSTICO RESISTENTE	UND	45
33	SABÃO BARRA, TIPO: COCO NATURAL	UND	500
34	SABÃO DE BARRA	CX	350
35	SABÃO PÓ	CX	500
36	SABONETE EM BARRA	UND	100
37	SACO PLÁSTICO LIXO	PCT	850
38	SACO PLÁSTICO LIXO 30 L	PCT	940
39	SACO PLÁSTICO 50 L	PCT	750
40	SACO PLÁSTICO LIXO, CAPACIDADE 100 L	PCT	750
41	SODA CÁUSTICA 500G	UND	12

42	TAPETE, MATERIAL SUPERFÍCIE VINIL	UND	350
43	VASSOURA, MATERIAL CERDAS	UND	250
44	VASSOURA, MATERIAL CERDAS: PÊLO SINTÉTICO	UND	250
45	VASSOURA, MATERIAL CERDAS: PIAÇAVA	UND	350

Itaipava do Grajau- MA, 05 de fevereiro de 2023

Eduardo Marcelo Alencar de Sousa

EDUARDO MARCELO ALENCAR DE SOUSA

CPF: 614.819.433-32

DECLARAÇÃO DE MEIO E FORMA DE COMUNICAÇÃO

Pregão Eletrônico Nº 039/2023

A empresa BARMONT SERVICOS E COMERCIO LTDA, inscrita sob o CNPJ Nº 43.787.820/0001-88, com sede na rua São Sebastião, s/n, Itaipava do Grajau – MA, cep: 65948000, representada pela Sra. GERLANE MARTINS FROES inscrita sob o CPF: 056339213-48, Declara expressamente:

1. Os meios eletrônicos de comunicação utilizados por este fornecedor/prestador de serviços são os seguintes:

CONTATO	TIPO	APP DE MENSAGENS	DIA E HORARIO
barmontservicos@gmail.com	email	xxxx	De 2ª a 6ª das 08:00 às 18:00 horas
(98) 981414894	celular	Whatsapp	De 2ª a 6ª das 08:00 às 18:00 horas

2. Os endereços eletrônicos aqui declarados, são os meios de comunicação oficiais deste fornecedor/prestador de serviços, portanto, toda e qualquer citação, cientificação, notificações, intimação, avisos e demais atos necessários ao andamento do presente procedimento de contratação pública, devem ser encaminhados diretamente para estes.
3. Estou ciente de que após o recebimento e visualização de comunicações no referido email e aplicativo de mensagens devo responder com o termo “recebido”, será utilizado como marco temporal inicial para contagem de prazos.
4. Estou ciente de que ocorrerá cientificação tácita após 72 horas do recebimento de comunicação, sem que tenhamos confirmado o recebimento dela.
5. Estou ciente de que para se determinar a cientificação tácita, serão desconsiderados os sábados, domingos e feriados.
6. Estou ciente de que os meios de comunicação aqui declarados, serão utilizados tanto no procedimento licitatório quanto no decorrer de toda a execução contratual.
7. Estou ciente de que o meio de comunicação utilizado pela comissão permanente de licitação é o email cpltuntum@gmail.com.
8. Estou ciente de que caso ocorra a mudança de qualquer meio de comunicação utilizado por este fornecedor/prestador de serviço, devo imediatamente comunicar o fato a Comissão de licitação, e caso o contrato já esteja em execução, esta comunicação também devesse ser enviada ao departamento de compras e contratos.

Por ser verdade firmo a presente

Itaipava do Grajau – MA, 12 de julho de 2023

Gerlane Martins Froes
GERLANE MARTINS FROES – SOCIO PROPRIETARIO
CPF: 056339213-48



PREFEITURA MUNICIPAL DE TUNTUM

Rua Frederico Coelho, nº 411, Centro, Tuntum/MA
CEP 65.763-000, site: tuntum.ma.gov.br
CNPJ 06.138.911/0001-66



15. CLÁUSULA DÉCIMA QUINTA – DOS CASOS OMISSOS

15.1. Os casos omissos serão decididos pela CONTRATANTE, segundo as disposições contidas na Lei nº 8.666, de 1993, na Lei nº 10.520, de 2002 e demais normas federais aplicáveis e, subsidiariamente, normas e princípios gerais dos contratos.

16. CLÁUSULA DÉCIMA SEXTA – PUBLICAÇÃO

16.1. Incumbirá à CONTRATANTE providenciar a publicação deste instrumento, por extrato, no Diário Oficial do Município (DOM), no prazo previsto na Lei nº 8.666, de 1993.

17. CLÁUSULA DÉCIMA SÉTIMA – FORO

17.1. É eleito o Foro da Comarca de Tuntum/MA para dirimir os litígios que decorrerem da execução deste Termo de Contrato que não possam ser compostos pela conciliação, conforme art. 55, §2º, da Lei nº 8.666/93.

Para firmeza e validade do pactuado, o presente Termo de Contrato foi lavrado em duas (duas) vias de igual teor, que, depois de lido e achado em ordem, vai assinado pelos contraentes.

Tuntum - Maranhão 11 de janeiro de 2024.

RHICARDDO HELIRVALL
ALEXANNDRO
BAPTISTA
COSTTA:76963268304

Assinado eletronicamente por RHICARDDO HELIRVALL
ALEXANNDRO BAPTISTA COSTTA 76963268304
NO: C=BR, OU=Presencial, OU=28977380500102, OU=AC Sincroniz@do Muni@cia, CN=CPL, DN=RHICARDDO
HELIRVALL ALEXANNDRO BAPTISTA
COSTTA 76963268304
Serial: 616 em 9 num de este documento
Localiz@o:
Data: 2024.01.11 14:58:30-0300
Fonte: PDF Reader Versão: 2023.3.0

Pela **SECRETARIA MUNICIPAL DE ORÇAMENTO,
GESTÃO E DESPESAS**
RHICARDDO HELIRVALL ALEXANNDRO BAPTISTA COSTTA
Secretário Municipal de Orçamento, Gestão e Despesas

Pela **SECRETARIA MUNICIPAL DE EDUCAÇÃO**
ANTONIA MORAES GOMES
Secretária Municipal de Educação

Pela **CONTRATADA**
R. SILVEIRA PESSOA
02.862.862/0001-59
REGINALDO SILVEIRA PESSOA
334.114.333-53

DECLARAÇÃO ÚNICA



PREGÃO ELETRÔNICO Nº 039 / 2023

PROCESSO LICITATÓRIO 0392023

DECLARAMOS, sob as penas da lei, em especial o art. 299 do Código Penal Brasileiro, que:

- 1 - Até a presente data encontra-se desimpedida de participar da licitação, obrigando-se, ainda, a declarar, sob as penalidades cabíveis, a superveniência de fato impeditivo da habilitação, conforme Art. 32, § 2º da Lei nº 8.666/93.
- 2 - Declaro que tenho pleno conhecimento e atendo a todas as exigências de habilitação e especificações técnicas previstas no Edital, nos termos do § 4º do Art. 26 do Decreto Federal nº 10.024/19.
- 3 - Aceitamos as condições estipuladas neste edital, ressalvada a hipótese de impugnação;
- 4 - Que para fins de participação no processo licitatório em pauta, sob as penas da lei, que a licitante concorda e se submete a todos os termos, normas e especificações pertinentes ao Edital, bem como, às Leis, Decretos, Portarias e Resoluções cujas normas incidam sobre a presente licitação.
- 5 - Que todos os documentos e informações prestadas são fiéis e verdadeiras;
- 6 - Que não possuímos, em nosso quadro de pessoal, empregados menores de 18 (dezoito) anos em trabalho noturno, perigoso ou insalubre e em qualquer trabalho, menores de 16 (dezesesseis) anos, salvo na condição de aprendiz, a partir de 14 (quatorze) anos, em observância à Lei Federal nº 9.854, de 27.10.99, que altera a Lei nº 8666/93.
- 7 - Que não constam em nossos quadros societários colaboradores do(a) órgão promotor do pregão eletrônico que mantenham vínculo familiar com detentor de cargo em comissão ou função de confiança, atuante na área responsável pela demanda ou contratação, ou de autoridade a ele hierarquicamente superior;
- 8 - Que nos preços cotados já estão incluídas eventuais vantagens e/ou abatimentos, impostos, taxas (Inciso III do Art. 5º da Lei 10.520/02) e encargos sociais, obrigações trabalhistas, previdenciárias, fiscais e comerciais, assim como despesas com transportes e deslocamentos e outras quaisquer que incidam sobre o fornecimento.
- 9 - Que estamos plenamente ciente do teor e das implicações jurídicas sobre as declarações acima emitidas e que detenho plenos poderes e informações para firmá-la. Por ser a expressão da verdade e de nossa livre vontade, firmamos a presente para os fins de direito a que se destina.
- 10 - Que, em conformidade com o disposto na Lei Complementar nº 123/2006, esta licitante cumpre todos os requisitos legais previstos para a qualificação como **(Microempresa / Microempreendedor Individual / Empresa de Pequeno Porte / Sociedade Cooperativa de Consumo)**, estando aptos a usufruirmos do tratamento diferenciado, não nos enquadrando em nenhuma das vedações previstas no § 4º do Artigo 3º da LC 123/06, alterada pelas Leis Complementares 128/2008, 147/2014, 155/2016 e Decreto Federal nº 8.538/2015, ciente da obrigatoriedade de declarar ocorrências superiores.;

Declaro ainda que: a proposta apresentada para participar do Pregão Eletrônico/SRP, foi elaborada de maneira independente, e o conteúdo da proposta não foi, no todo ou em parte, direta ou indiretamente, informado, discutido ou recebido de qualquer outro participante potencial ou de fato do Pregão, por qualquer meio ou por qualquer pessoa.

Declaramos, para os fins que a empresa não foi declarada inidônea ou suspensa, por nenhum órgão público de qualquer esfera de governo, estando apta a contratar com o poder público.

Itaipava do Grajaú-MA, 13 de Julho de 2023

BARMONT SERVICOS & COMERCIO LTDA - 43.787.820/0001-88

13/07/2023 09:44:25

Assinatura Digital: 0FB9E50A35D39464DCB4647044F4D039



CONTRATO SOCIAL DE CONSTITUIÇÃO DE SOCIEDADE EMPRESARIA LIMITADA UNIPESSOAL

BARMONT SERVICOS & COMERCIO LTDA

Pelo presente instrumento particular de Contrato Social:

GERLANE MARTINS FROES, BRASILEIRA, SOLTEIRA, empresária, nascido em 02/04/1995, nº do CPF 056.339.213-48, residente e domiciliada na cidade de São Luís - MA, na RUA BOM JESUS, nº 61, LETRA B, VILA EMBRATEL, CEP: 65081-276;

Resolve, constituir uma sociedade limitada unipessoal, nos termos da Lei nº 10.406/2002, mediante as condições e cláusulas seguintes:

CLÁUSULA I - DO NOME EMPRESARIAL (art. 997, II, CC)

A sociedade adotarà como nome empresarial: **BARMONT SERVICOS & COMERCIO LTDA**, e usará a expressão **BARMONT SERVICOS & COMERCIO** como nome fantasia.

CLÁUSULA II - DA SEDE (art. 997, II, CC)

A sociedade terá sua sede no seguinte endereço: RUA SAO RAIMUNDO, nº 52, SALA 102, CENTRO, Tuntum - MA, CEP: 65763000.

CLÁUSULA III - DO OBJETO SOCIAL (art. 997, II, CC)

A sociedade terá por objeto o exercício das seguintes atividades econômica: 41.20-4-00 - CONSTRUÇÃO DE EDIFÍCIOS. 47.44-0-99 - COMÉRCIO VAREJISTA DE MATERIAIS DE CONSTRUÇÃO EM GERAL. 47.42-3-00 - COMÉRCIO VAREJISTA DE MATERIAL ELÉTRICO. 4744-0/03 COMÉRCIO VAREJISTA DE MATERIAIS HIDRÁULICOS 47.89-0-05 - COMÉRCIO VAREJISTA DE PRODUTOS SANEANTES DOMISSANITÁRIOS. 47.89-0-07 - COMÉRCIO VAREJISTA DE EQUIPAMENTOS PARA ESCRITÓRIO. 47.61-0-03 - COMÉRCIO VAREJISTA DE ARTIGOS DE PAPELARIA. 47.12-1-00 - COMÉRCIO VAREJISTA DE MERCADORIAS EM GERAL, COM PREDOMINÂNCIA 4713-0/02 LOJAS DE VARIEDADES, EXCETO LOJAS DE DEPARTAMENTOS OU MAGAZINES DE PRODUTO SALIMENTÍCIOS - MINIMERCADOS, MERCEARIAS E ARMAZÉNS. 77.32-2-01 - ALUGUEL DE MÁQUINAS E EQUIPAMENTOS PARA CONSTRUÇÃO SEM OPERADOR, EXCETO ANDAIMES. 77.31-4-00 - ALUGUEL DE MÁQUINAS E EQUIPAMENTOS AGRÍCOLAS SEM OPERADOR. 43.21-5-00 - INSTALAÇÃO E MANUTENÇÃO ELÉTRICA. 43.22-3-01 - INSTALAÇÕES HIDRÁULICAS, SANITÁRIAS E DE GÁS. 81.22-2-00 - IMUNIZAÇÃO E CONTROLE DE PRAGAS URBANAS. 81.21-4-00 - LIMPEZA EM PRÉDIOS E EM DOMICÍLIOS. 38.11-4-00 - COLETA DE RESÍDUOS NÃO-PERIGOSOS. 43.29-1-04 - MONTAGEM E INSTALAÇÃO DE SISTEMAS DE ILUMINAÇÃO E SINALIZAÇÃO EM VIAS PÚBLICAS, PORTOS E AEROPORTOS. 4213-8/00 OBRAS DE URBANIZAÇÃO - RUAS, PRAÇAS E CALÇADAS. 4221-9/02 CONSTRUÇÃO DE ESTAÇÕES E REDES DE DISTRIBUIÇÃO DE ENERGIA ELÉTRICA. 4222-7/01 CONSTRUÇÃO DE REDES DE ABASTECIMENTO DE ÁGUA, COLETA DE ESGOTO E CONSTRUÇÕES CORRELATAS, EXCETO OBRAS DE IRRIGAÇÃO. 4299-5/99 OUTRAS OBRAS DE ENGENHARIA CIVIL (OBRAS DE CONTENÇÃO, CONSTRUÇÃO DE CORTINAS, PROTEÇÃO DE ENCOSTAS E CONSTRUÇÃO DE VIAS SERVIÇOS DE INFRA-ESTRUTURA) 4311-8/02 PREPARAÇÃO DE CANTEIRO E LIMPEZA DE TERRENO. 4313-4/00 OBRAS DE TERRAPLENAGEM. 4319-3/00 SERVIÇOS DE PREPARAÇÃO DO TERRENO (DRENAGEM DO SOLO DESTINADO À CONSTRUÇÃO, DEMARCAÇÃO DOS LOCAIS PARA CONSTRUÇÃO, REBAIXAMENTO DE LENÇÓIS FREÁTICOS, PREPARAÇÃO DE LOCAIS PARA MINERAÇÃO). 4322-3/02 INSTALAÇÃO E MANUTENÇÃO DE SISTEMAS CENTRAIS DE AR CONDICIONADO, DE VENTILAÇÃO E REFRIGERAÇÃO. 4330-4/04 SERVIÇOS DE PINTURA DE EDIFÍCIOS EM GERAL. 4399-1/05 PERFURAÇÃO E CONSTRUÇÃO DE POÇOS DE ÁGUA. 4923-0/02 SERVIÇO DE TRANSPORTE DE PASSAGEIROS - LOCAÇÃO DE AUTOMÓVEIS COM MOTORISTA. 7112-0/00 SERVIÇOS DE ENGENHARIA. 7711-0/00 LOCAÇÃO DE AUTOMÓVEIS SEM CONDUTOR. 8020-0/01 ATIVIDADES DE MONITORAMENTO DE SISTEMAS DE SEGURANÇA ELETRÔNICO. 8111-7/00 SERVIÇOS COMBINADOS PARA APOIO A EDIFÍCIOS, EXCETO CONDOMÍNIOS PREDIAIS. 8211-3/00 SERVIÇOS COMBINADOS DE ESCRITÓRIO E APOIO ADMINISTRATIVO. 8291-1/00 ATIVIDADES DE COBRANÇAS E INFORMAÇÕES CADASTRAIS

Parágrafo único. Em estabelecimento eleito como Sede (Matriz) será(ão) exercida(s) a(s) atividade(s) de 41.20-4-00 - CONSTRUÇÃO DE EDIFÍCIOS. 47.44-0-99 - COMÉRCIO VAREJISTA DE MATERIAIS DE CONSTRUÇÃO EM GERAL. 47.42-3-00 - COMÉRCIO VAREJISTA DE MATERIAL ELETRICO. 4744-0/03 COMÉRCIO VAREJISTA DE MATERIAIS HIDRAULICOS 47.89-0-05 - COMÉRCIO VAREJISTA DE PRODUTOS SANEANTES



**CONTRATO SOCIAL DE CONSTITUIÇÃO DE SOCIEDADE EMPRESARIA LIMITADA
UNIPESSOAL**

BARMONT SERVICOS & COMERCIO LTDA

DOMISSANITARIOS. 47.89-0-07 - COMERCIO VAREJISTA DE EQUIPAMENTOS PARA ESCRITORIO. 47.61-0-03 - COMERCIO VAREJISTA DE ARTIGOS DE PAPELARIA. 47.12-1-00 - COMERCIO VAREJISTA DE MERCADORIAS EM GERAL, COM PREDOMINANCIA 4713-0/02 LOJAS DE VARIEDADES, EXCETO LOJAS DE DEPARTAMENTOS OU MAGAZINES DE PRODUTO SALIMENTICIOS - MINIMERCADOS, MERCEARIAS E ARMAZENS. 77.32-2-01 - ALUGUEL DE MAQUINAS E EQUIPAMENTOS PARA CONSTRUCAO SEM OPERADOR, EXCETO ANDAIMES. 77.31-4-00 - ALUGUEL DE MAQUINAS E EQUIPAMENTOS AGRICOLAS SEM OPERADOR. 43.21-5-00 - INSTALACAO E MANUTENCAO ELETRICA. 43.22-3-01 - INSTALACOES HIDRAULICAS, SANITARIAS E DE GAS. 81.22-2-00 - IMUNIZACAO E CONTROLE DE PRAGAS URBANAS. 81.21-4-00 - LIMPEZA EM PREDIOS E EM DOMICILIOS. 38.11-4-00 - COLETA DE RESIDUOS NAO-PERIGOSOS. 43.29-1-04 - MONTAGEM E INSTALACAO DE SISTEMAS DE ILUMINACAO E SINALIZACAO EM VIAS PUBLICAS, PORTOS E AEROPORTOS. 4213-8/00 OBRAS DE URBANIZACAO - RUAS, PRACAS E CALCADAS. 4221-9/02 CONSTRUCAO DE ESTACOES E REDES DE DISTRIBUICAO DE ENERGIA ELETRICA. 4222-7/01 CONSTRUCAO DE REDES DE ABASTECIMENTO DE AGUA, COLETA DE ESGOTO E CONSTRUCOES CORRELATAS, EXCETO OBRAS DE IRRIGACAO. 4299-5/99 OUTRAS OBRAS DE ENGENHARIA CIVIL (OBRAS DE CONTENCAO, CONSTRUCAO DE CORTINAS, PROTECAO DE ENCOSTAS E CONSTRUCAO DE VIAS SERVICOS DE INFRA-ESTRUTURA) 4311-8/02 PREPARACAO DE CANTEIRO E LIMPEZA DE TERRENO. 4313-4/00 OBRAS DE TERRAPLENAGEM. 4319-3/00 SERVICOS DE PREPARACAO DO TERRENO (DRENAGEM DO SOLO DESTINADO A CONSTRUCAO, DEMARCAO DOS LOCAIS PARA CONSTRUCAO, REBAIXAMENTO DE LENCOIS FREATICOS, PREPARACAO DE LOCAIS PARA MINERACAO). 4322-3/02 INSTALACAO E MANUTENCAO DE SISTEMAS CENTRAIS DE AR CONDICIONADO, DE VENTILACAO E REFRIGERACAO. 4330-4/04 SERVICOS DE PINTURA DE EDIFICIOS EM GERAL. 4399-1/05 PERFURACAO E CONSTRUCAO DE POCOS DE AGUA. 4923-0/02 SERVICIO DE TRANSPORTE DE PASSAGEIROS - LOCACAO DE AUTOMOVEIS COM MOTORISTA. 7112-0/00 SERVICOS DE ENGENHARIA. 7711-0/00 LOCACAO DE AUTOMOVEIS SEM CONDUTOR. 8020-0/01 ATIVIDADES DE MONITORAMENTO DE SISTEMAS DE SEGURANCA ELETRONICO. 8111-7/00 SERVICOS COMBINADOS PARA APOIO A EDIFICIOS, EXCETO CONDOMINIOS PREDIAIS. 8211-3/00 SERVICOS COMBINADOS DE ESCRITORIO E APOIO ADMINISTRATIVO. 8291-1/00 ATIVIDADES DE COBRANCAS E INFORMACOES CADASTRAIS.

E exercerá as seguintes atividades:

- CNAE Nº 4120-4/00 - Construção de edifícios
- CNAE Nº 3811-4/00 - Coleta de resíduos não-perigosos
- CNAE Nº 4221-9/02 - Construção de estações e redes de distribuição de energia elétrica
- CNAE Nº 4222-7/01 - Construção de redes de abastecimento de água, coleta de esgoto e construções correlatas, exceto obras de irrigação
- CNAE Nº 4299-5/99 - Outras obras de engenharia civil não especificadas anteriormente
- CNAE Nº 4311-8/02 - Preparação de canteiro e limpeza de terreno
- CNAE Nº 4313-4/00 - Obras de terraplenagem
- CNAE Nº 4319-3/00 - Serviços de preparação do terreno não especificados anteriormente
- CNAE Nº 4321-5/00 - Instalação e manutenção elétrica
- CNAE Nº 4322-3/01 - Instalações hidráulicas, sanitárias e de gás
- CNAE Nº 4322-3/02 - Instalação e manutenção de sistemas centrais de ar condicionado, de ventilação e refrigeração
- CNAE Nº 4329-1/04 - Montagem e instalação de sistemas e equipamentos de iluminação e sinalização em vias públicas, portos e aeroportos
- CNAE Nº 4330-4/04 - Serviços de pintura de edifícios em geral
- CNAE Nº 4399-1/05 - Perfuração e construção de poços de água
- CNAE Nº 4712-1/00 - Comércio varejista de mercadorias em geral, com predominância de produtos alimentícios - minimercados, mercearias e armazéns
- CNAE Nº 4713-0/02 - Lojas de variedades, exceto lojas de departamentos ou magazines
- CNAE Nº 4742-3/00 - Comércio varejista de material elétrico
- CNAE Nº 4744-0/03 - Comércio varejista de materiais hidráulicos
- CNAE Nº 4744-0/99 - Comércio varejista de materiais de construção em geral
- CNAE Nº 4761-0/03 - Comércio varejista de artigos de papelaria
- CNAE Nº 4789-0/05 - Comércio varejista de produtos saneantes domissanitários

**CONTRATO SOCIAL DE CONSTITUIÇÃO DE SOCIEDADE EMPRESARIA LIMITADA
UNIPESSOAL****BARMONT SERVICOS & COMERCIO LTDA**

CNAE Nº 4789-0/07 - Comércio varejista de equipamentos para escritório
CNAE Nº 4923-0/02 - Serviço de transporte de passageiros - locação de automóveis com motorista
CNAE Nº 7112-0/00 - Serviços de engenharia
CNAE Nº 7711-0/00 - Locação de automóveis sem condutor
CNAE Nº 7731-4/00 - Aluguel de máquinas e equipamentos agrícolas sem operador
CNAE Nº 7732-2/01 - Aluguel de máquinas e equipamentos para construção sem operador, exceto andaimes
CNAE Nº 8111-7/00 - Serviços combinados para apoio a edifícios, exceto condomínios prediais
CNAE Nº 8121-4/00 - Limpeza em prédios e em domicílios
CNAE Nº 8122-2/00 - Imunização e controle de pragas urbanas
CNAE Nº 8211-3/00 - Serviços combinados de escritório e apoio administrativo
CNAE Nº 8291-1/00 - Atividades de cobrança e informações cadastrais
CNAE Nº 8020-0/01 - Atividades de monitoramento de sistemas de segurança eletrônico

CLÁUSULA IV - DO INÍCIO DAS ATIVIDADES E PRAZO DE DURAÇÃO (art. 53, III, F, Decreto nº 1.800/96)

A sociedade iniciará suas atividades em 30/09/2021 e seu prazo de duração será por tempo indeterminado.

CLÁUSULA V - DO CAPITAL (ART. 997, III e IV e ART. 1.052 e 1.055, CC)

O capital será de R\$ 150.000,00 (cento e cinquenta mil reais), dividido em 150000 quotas, no valor nominal de R\$ 1,00 (um real) cada uma, formado por R\$ 150.000,00 (cento e cinquenta mil reais) em moeda corrente no País.

Parágrafo único. O capital encontra-se subscrito e integralizado pelos sócios da seguinte forma:

Nome do Sócio	Qtd Quotas	Valor Em R\$	%
GERLANE MARTINS FROES	150000	150.000,00	100,00
TOTAL:	150000	150.000,00	100,00

CLÁUSULA VI - DA ADMINISTRAÇÃO (ART. 997, VI; 1.013, 1.015; 1.064, CC)

A administração da sociedade será exercida pelo sócio **GERLANE MARTINS FROES** que representará legalmente a sociedade e poderá praticar todo e qualquer ato de gestão pertinente ao objeto social.

Parágrafo único. Não constituindo o objeto social, a alienação ou a oneração de bens imóveis depende de autorização da maioria.

CLÁUSULA VII - DO BALANÇO PATRIMONIAL (art. 1.065, CC)

Ao término de cada exercício, em 31 de Dezembro, o administrador prestará contas justificadas de sua administração, procedendo à elaboração do inventário, do balanço patrimonial e do balanço de resultado econômico, cabendo ao(s) sócio(s), os lucros ou perdas apuradas.

CLÁUSULA VIII - DECLARAÇÃO DE DESIMPEDIMENTO DE ADMINISTRADOR (art. 1.011, § 1º CC e art. 37, II da Lei nº 8.934 de 1994)

O Administrador declara, sob as penas da lei, de que não está impedido de exercer a administração da empresa, por lei especial, ou em virtude de condenação criminal, ou por se encontrar sob os efeitos dela, a pena que vede, ainda que temporariamente, o acesso a cargos públicos; ou por crime falimentar, de prevaricação, peita ou suborno, concussão, peculato, ou contra a economia popular, contra o sistema financeiro nacional, contra normas de defesa da concorrência, contra as relações de consumo, fé pública, ou a propriedade.

CLÁUSULA IX - DO PRÓ LABORE

O sócio poderá, fixar uma retirada mensal, a título de pro labore para o sócio administrador, observadas as disposições regulamentares pertinentes.



**CONTRATO SOCIAL DE CONSTITUIÇÃO DE SOCIEDADE EMPRESARIA LIMITADA
UNIPESSOAL**

BARMONT SERVICOS & COMERCIO LTDA

CLÁUSULA X - DISTRIBUIÇÃO DE LUCROS

A sociedade poderá levantar balanços intermediários ou intercalares e distribuir os lucros evidenciados nos mesmos.

CLÁUSULA XI - DA RETIRADA OU FALECIMENTO DE SÓCIO

Retirando-se, falecendo ou interditado qualquer sócio, a sociedade continuará suas atividades com os herdeiros, sucessores e o incapaz, desde que autorizado legalmente. Não sendo possível ou inexistindo interesse destes ou do(s) sócio(s) remanescente(s) na continuidade da sociedade, esta será liquidada após a apuração do Balanço Patrimonial na data do evento. O resultado positivo ou negativo será distribuído ou suportado pelos sócios na proporção de suas quotas.

Parágrafo único - O mesmo procedimento será adotado em outros casos em que a sociedade se resolva em relação a seu sócio.

CLÁUSULA XII - DA CESSÃO DE QUOTAS

As quotas são indivisíveis e não poderão ser cedidas ou transferidas a terceiros sem o consentimento do outro sócio, a quem fica assegurado, em igualdade de condições e preço direito de preferência para a sua aquisição se postas à venda, formalizando, se realizada a cessão delas, a alteração contratual pertinente.

CLÁUSULA XIII - DA RESPONSABILIDADE

A responsabilidade de cada sócio é restrita ao valor das suas quotas, mas todos respondem solidariamente pela integralização do capital social.

CLÁUSULA XIV - DO FORO

Fica eleito o Foro da Comarca de Tuntum - MA, para qualquer ação fundada neste contrato, renunciando-se a qualquer outro por muito especial que seja.

E por estarem em perfeito acordo, em tudo que neste instrumento particular foi lavrado, obrigam-se a cumprir o presente ato constitutivo, e assinam o presente instrumento em uma única via que será destinada ao registro e arquivamento na Junta Comercial do Estado do Maranhão.

Tuntum - MA, 30 de setembro de 2021

GERLANE MARTINS FROES
Sócio/Administrador



ASSINATURA ELETRÔNICA

Certificamos que o ato da empresa BARMONT SERVICOS & COMERCIO LTDA consta assinado digitalmente por:

IDENTIFICAÇÃO DO(S) ASSINANTE(S)	
CPF/CNPJ	Nome
05633921348	GERLANE MARTINS FROES

JUCEMA

CERTIFICO O REGISTRO EM 06/10/2021 11:36 SOB N° 21201166442.
PROTOCOLO: 211230430 DE 06/10/2021.
CÓDIGO DE VERIFICAÇÃO: 12107415206. CNPJ DA SEDE: 43787820000188.
NIRE: 21201166442. COM EFEITOS DO REGISTRO EM: 30/09/2021.
BARMONT SERVICOS & COMERCIO LTDA

LÍLIAN THERESA RODRIGUES MENDONÇA
SECRETÁRIA-GERAL
empresafacil.ma.gov.br

A validade deste documento, se impresso, fica sujeito à comprovação de sua autenticidade nos respectivos portais, informando seus respectivos códigos de verificação.

Termo de Abertura

Nome do Livro: DIÁRIO



Nº de Ordem: 2

O presente livro do tipo DIÁRIO contém registros numerados, do nº 01 ao nº 07, e servirá para a escrituração dos lançamentos próprios da empresa BARMONT SERVICOS & COMERCIO LTDA, município Itaipava do Grajaú, CNPJ nº 43.787.820/0001-88, Número de Registro (NIRE) 21201166442.

Data do arquivamento dos atos constitutivos: 06/10/2021

Ato constitutivo: 21201166442

Itaipava do Grajaú, 01/01/2022

GERLANE MARTINS FROES

Administrador, Sócio
CPF 056.339.213-48

DOURIVAL ARAGÃO DUTRA

CONTADOR
CRC/MA 8936

BARMONT SERVICOS & COMERCIO LTDA

CNPJ: 43.787.820/0001-88

R SAO SEBASTIAO, SN, CENTRO, CEP : 65948-000, ITAIPAVA DO GRAJAU - MA

NIRE:21201166442



DEMONSTRAÇÃO DO RESULTADO DO EXERCÍCIO ENCERRADO 31/12/2022

RECEITA BRUTA DE SERVIÇOS	115.200,00
(-)DEDUÇÕES DE RECEITA	4.608,00
RECEITA LÍQUIDA OPERACIONAL	110.592,00
(-) CUSTOS	13.442,00
RESULTADO OPERACIONAL BRUTO	97.150,00
(-) DESPESAS OPERACIONAIS	25.000,00
RESULTADO ANTES DA OPERAÇÃO	72.150,00
RESULTADO DEPOIS DA PROVISÃO	72.150,00
RESULTADO LIQUIDO DO EXERCICIO	72.150,00

Recolhemos a exatidão da presente Demonstração de resultado realizada em 31/12/2022 conforme a documentação contabilizada apresentando o LUCRO de R\$ 72.150,00 (SETENTA E DOIS MIL, CENTO E CINQUENTA REAIS
ITAIPAVA DO GRAJAU -MA 31 DE DEZEMBRO 2022

GERLANE MARTINS FROES
056.339.213-48
PROPRIETARIA

DOURIVAL ARAGÃO DUTRA
CPF:788.200.493-68
CRC-MA:8936

BARMONT SERVICOS & COMERCIO LTDA

CNPJ: 43.787.820/0001-88

R SAO SEBASTIAO, SN, CENTRO, CEP : 65948-000, ITAIPAVA DO GRAJAU - MA

NIRE:21201166442

**AVALIAÇÃO DA QUALIFICAÇÃO ECONOMICO FINANCEIRA DAS DEMONSTRAÇÕES FINANCEIRAS ANO
2022****Índice de Liquidez Corrente**

Ativo Circulante / Passivo Circulante

444.668,71 / 68.550,00 = **6,486779****Índice de Liquidez Seca**

(Ativo Circulante - Estoques) / Passivo Circulante

314.668,71 / 68.550,00 = **4,590353****Índice de Liquidez Geral**

(Ativo Circulante + Realizável a Longo Prazo) / (Passivo Circulante + Passivo Não Circulante)

468.550,00 / 68.550,00 = **6,835157****Índice de SOLVÊNCIA GERAL**

Ativo total / Passivo circulante + Exigível a longo a prazo

468.550,00 / 68.550,00 = **6,835157**

ITAIPAVA DO GRAJAU -MA 31 DE DEZEMBRO 2022

DOURIVAL ARAGÃO DUTRA

CPF:788.200.493-68

CRC-MA:8936

GERLANE MARTINS FROES

056.339.213-48

PROPRIETARIA

BARMONT SERVICOS & COMERCIO LTDA**CNPJ: 43.787.820/0001-88****R SAO SEBASTIAO, SN, CENTRO, CEP : 65948-000, ITAIPAVA DO GRAJAU - MA****NIRE:21201166442****NOTAS EXPLICATIVAS ÀS DEMONSTRAÇÕES FINANCEIRAS****Exercícios findos em 31 de dezembro de 2022****1- CONTEXTO OPERACIONAL**

A Empresa BARMONT SERVICOS & COMERCIO LTDA, constituída em 06 de OUTUBRO de 2021, e com sede no em ITAIPAVA DO GRAJAU do Maranhão, Inscrita no CNP N°: 43.787.820/0001-88 com NIRE N: 21201166442, tem como objeto social CONSTRUÇÃO DE EDIFÍCIOS. A Empresa está estruturada como SOCIEDADE EMPRESÁRIA LIMITADA, localizado na R SÃO SEBASTIÃO, S/N, CENTRO, CEP: 65948-000, ITAIPAVA DO GRAJAU MARANHÃO.

2- APRESENTAÇÃO DAS DEMONSTRAÇÕES FINANCEIRAS

As demonstrações financeiras foram elaboradas de acordo com as práticas contábeis adotadas no Brasil, as quais abrangem a legislação societária, os pronunciamentos, as orientações e as Interpretações emitidas pelo Comitê de Pronunciamentos Contábeis (CPC).

3- NOTAS EXPLICATIVAS**3.1-Ativo Circulante****a) Banco C/ Movimento**

Inclui os recursos depositados em Contas- Corrente de livre movimentação. As contas de livre movimentação são as contas bancárias cujo saldo pode ser sacado imediatamente pelo cliente no todo ou em parte.

Descrição 31/12/2022

Banco C/ Movimento	220.000,00
Total	220.000,00

b) Clientes

Está registrado pelas vendas ou prestação de serviços em curto prazo, evidenciando o saldo a receber no final do exercício.

Descrição 31/12/2022

Clientes	55.413,90
Total	55.413,90

c) Equip. e periféricos

São computadores, equipamentos de informática e dispositivos ou acessório que trabalham em conjunto com o computador.

Descrição 31/12/2022

Equip. Periféricos	23.881,29
Total	23.881,29

BARMONT SERVICOS & COMERCIO LTDA**CNPJ: 43.787.820/0001-88**

R SAO SEBASTIAO, SN, CENTRO, CEP : 65948-000, ITAIPAVA DO GRAJAU - MA

NIRE:21201166442**3.2-Passivo Circulante**

d) Imposto a pagar

Referem se às questões relacionadas ao pagamento de impostos.

Descrição 31/12/2022

Imposto a pagar 3.250,00

Total 3.250,00

3.3-Patrimônio Líquido

e) Capital Social

O capital social da Empresa, em 31 de dezembro de 2022, era composto de R\$ 400.000,00 (Quatrocentos mil reais)

Termo de Encerramento

Nome do Livro: DIÁRIO



Nº de Ordem: 2

O presente livro do tipo DIÁRIO contém páginas numeradas, do nº 01 ao nº 07, e serviu para escrituração no período de 01/01/2022 a 31/12/2022, da empresa BARMONT SERVICOS & COMERCIO LTDA.

Itaipava do Grajaú, 31/12/2022

GERLANE MARTINS FROES
Administrador, Sócio
CPF 056.339.213-48

DOURIVAL ARAGÃO DUTRA
CONTADOR
CRC/MA 8936



ASSINATURA ELETRÔNICA

Certificamos que o ato da empresa BARMONT SERVICOS & COMERCIO LTDA consta assinado digitalmente por:

IDENTIFICAÇÃO DO(S) ASSINANTE(S)	
CPF/CNPJ	Nome
05633921348	GERLANE MARTINS FROES
78820049368	DOURIVAL ARAGAO DUTRA

CERTIFICO A AUTENTICAÇÃO EM 11/07/2023 15:22 SOB N° 20230843131.
PROTOCOLO: 230843131 DE 26/06/2023. NIRE: 21201166442.
BARMONT SERVICOS & COMERCIO LTDA

JUCEMA

NATALIA AMORIM MORAIS
RESPONSÁVEL PELA AUTENTICAÇÃO
SÃO LUÍS, 11/07/2023
empresafacil.ma.gov.br

BARMONT SERVICOS & COMERCIO LTDA

CNPJ: 43.787.820/0001-88

R SAO SEBASTIAO, SN, CENTRO, CEP : 65948-000, ITAIPAVA DO GRAJAU - MA

NIRE:21201166442

**BALANÇO PATRIMONIAL**

<u>ATIVO</u>	31/12/2022	<u>PASSIVO</u>	31/12/2022
CIRCULANTE	444.668,71	CIRCULANTE	68.550,00
DISPONIBILIDADE			
BANCO C/ MOVIMENTO	220.000,00	FORNECEDOR	60.200,00
ESTOQUE	130.000,00	IMPOSTO A PAGAR	3.250,00
CAIXA	39.254,81	HONORARIOS CONTABEIS	4.000,00
CLIENTES	55.413,90	LUZ	1.100,00
NÃO CIRCULANTE	23.881,29		
REALIZAVEL A LONGO PRAZO			
IMOBILIZADO		NÃO CIRCULANTE	
EQUIP. PERIFERICOS	23.881,29		
		PATRIMÔNIO LÍQUIDO	
		CAPITAL SOCIAL	400.000,00
	468.550,00		468.550,00

ITAIPAVA DO GRAJAU -MA 31 DE DEZEMBRO 2022

GERLANE MARTINS FROES
056.339.213-48
PROPRIETARIA

DOURIVAL ARAGÃO DUTRA
CPF:788.200.493-68
CRC-MA:8936

BARMONT SERVICOS & COMERCIO LTDA

CNPJ: 43.787.820/0001-88

R SAO SEBASTIAO, SN, CENTRO, CEP : 65948-000, ITAIPAVA DO GRAJAU - MA

NIRE:21201166442



DEMONSTRAÇÃO DO RESULTADO DO EXERCÍCIO ENCERRADO 31/12/2022

RECEITA BRUTA DE SERVIÇOS	115.200,00
(-)DEDUÇÕES DE RECEITA	4.608,00
RECEITA LÍQUIDA OPERACIONAL	110.592,00
(-) CUSTOS	13.442,00
RESULTADO OPERACIONAL BRUTO	97.150,00
(-) DESPESAS OPERACIONAIS	25.000,00
RESULTADO ANTES DA OPERAÇÃO	72.150,00
RESULTADO DEPOIS DA PROVISÃO	72.150,00
RESULTADO LIQUIDO DO EXERCICIO	72.150,00

Recolhemos a exatidão da presente Demonstração de resultado realizada em 31/12/2022 conforme a documentação contabilizada apresentando o LUCRO de R\$ 72.150,00 (SETENTA E DOIS MIL, CENTO E CINQUENTA REAIS ITAIPAVA DO GRAJAU -MA 31 DE DEZEMBRO 2022

GERLANE MARTINS FROES
056.339.213-48
PROPRIETARIA

DOURIVAL ARAGÃO DUTRA
CPF:788.200.493-68
CRC-MA:8936

BARMONT SERVICOS & COMERCIO LTDA

CNPJ: 43.787.820/0001-88

R SAO SEBASTIAO, SN, CENTRO, CEP : 65948-000, ITAIPAVA DO GRAJAU - MA

NIRE:21201166442



**AVALIAÇÃO DA QUALIFICAÇÃO ECONOMICO FINANCEIRA DAS DEMONSTRAÇÕES FINANCEIRAS ANO
2022**

Índice de Liquidez Corrente

Ativo Circulante / Passivo Circulante

444.668,71 / 68.550,00 = **6,486779**

Índice de Liquidez Seca

(Ativo Circulante - Estoques) / Passivo Circulante

314.668,71 / 68.550,00 = **4,590353**

Índice de Liquidez Geral

(Ativo Circulante + Realizável a Longo Prazo) / (Passivo
Circulante + Passivo Não Circulante)

468.550,00 / 68.550,00 = **6,835157**

Índice de SOLVÊNCIA GERAL

Ativo total / Passivo circulante + Exigível a longo a prazo

468.550,00 / 68.550,00 = **6,835157**

ITAIPAVA DO GRAJAU -MA 31 DE DEZEMBRO 2022

DOURIVAL ARAGÃO DUTRA

CPF:788.200.493-68

CRC-MA:8936

GERLANE MARTINS FROES

056.339.213-48

PROPRIETARIA

BARMONT SERVICOS & COMERCIO LTDA

CNPJ: 43.787.820/0001-88

R SAO SEBASTIAO, SN, CENTRO, CEP : 65948-000, ITAIPAVA DO GRAJAU - MA

NIRE:21201166442

NOTAS EXPLICATIVAS ÀS DEMONSTRAÇÕES FINANCEIRAS

Exercícios findos em 31 de dezembro de 2022

**1- CONTEXTO OPERACIONAL**

A Empresa BARMONT SERVICOS & COMERCIO LTDA, constituída em 06 de OUTUBRO de 2021, e com sede no em ITAIPAVA DO GRAJAU do Maranhão, Inscrita no CNP N°: 43.787.820/0001-88 com NIRE N: 21201166442, tem como objeto social CONSTRUÇÃO DE EDIFÍCIOS. A Empresa está estruturada como SOCIEDADE EMPRESÁRIA LIMITADA, localizado na R SÃO SEBASTIÃO, S/N, CENTRO, CEP: 65948-000, ITAIPAVA DO GRAJAU MARANHÃO.

2- APRESENTAÇÃO DAS DEMONSTRAÇÕES FINANCEIRAS

As demonstrações financeiras foram elaboradas de acordo com as práticas contábeis adotadas no Brasil, as quais abrangem a legislação societária, os pronunciamentos, as orientações e as interpretações emitidas pelo Comitê de Pronunciamentos Contábeis (CPC).

3- NOTAS EXPLICATIVAS**3.1-Ativo Circulante**

a) Banco C/ Movimento

Inclui os recursos depositados em Contas- Corrente de livre movimentação. As contas de livre movimentação são as contas bancárias cujo saldo pode ser sacado imediatamente pelo cliente no todo ou em parte.

Descrição 31/12/2022

Banco C/ Movimento	220.000,00
Total	220.000,00

b) Clientes

Está registrado pelas vendas ou prestação de serviços em curto prazo, evidenciando o saldo a receber no final do exercício.

Descrição 31/12/2022

Clientes	55.413,90
Total	55.413,90

c) Equip. e periféricos

São computadores, equipamentos de informática e dispositivos ou acessório que trabalham em conjunto com o computador.

Descrição 31/12/2022

Equip. Periféricos	23.881,29
Total	23.881,29

BARMONT SERVICOS & COMERCIO LTDA**CNPJ: 43.787.820/0001-88**

R SAO SEBASTIAO, SN, CENTRO, CEP : 65948-000, ITAIPAVA DO GRAJAU - MA

NIRE:21201166442**3.2-Passivo Circulante**

d) Imposto a pagar

Referem se às questões relacionadas ao pagamento de impostos.

Descrição 31/12/2022

Imposto a pagar 3.250,00

Total 3.250,00

3.3-Patrimônio Líquido

e) Capital Social

O capital social da Empresa, em 31 de dezembro de 2022, era composto de R\$ 400.000,00 (Quatrocentos mil reais)



ASSINATURA ELETRÔNICA



Certificamos que o ato da empresa BARMONT SERVICOS & COMERCIO LTDA consta assinado digitalmente por:

IDENTIFICAÇÃO DO(S) ASSINANTE(S)	
CPF/CNPJ	Nome
05633921348	GERLANE MARTINS FROES
78820049368	DOURIVAL ARAGAO DUTRA

JUCEMA

CERTIFICO O REGISTRO EM 11/07/2023 13:45 SOB N° 20230843107.
PROTOCOLO: 230843107 DE 11/07/2023.
CÓDIGO DE VERIFICAÇÃO: 12310252487. CNPJ DA SEDE: 43787820000188.
NIRE: 21201166442. COM EFEITOS DO REGISTRO EM: 11/07/2023.
BARMONT SERVICOS & COMERCIO LTDA

CARLOS ANDRÉ DE MORAES PEREIRA
SECRETÁRIO-GERAL
www.empresafacil.ma.gov.br

A validade deste documento, se impresso, fica sujeito à comprovação de sua autenticidade nos respectivos portais, informando seus respectivos códigos de verificação.



PRIMEIRO ADITIVO AO CONTRATO PARTICULAR DE CONSTITUIÇÃO DA SOCIEDADE LIMITADA SOB A DENOMINAÇÃO SOCIAL BARMONT SERVIÇOS & COMÉRCIO LTDA, NA FORMA ABAIXO:

Pelo presente instrumento particular de constituição da sociedade, **GERLANE MARTINS FROES**, brasileira, solteira, empresária, natural de São Luís - Estado do Maranhão, nascida em 02 de abril de 1995, portadora do CPF Nº 056.339.213-48 e Cédula de Identidade Nº 035015432008-5 SESP-MA expedida em 06/12/2018, residente e domiciliada na Rua Bom Jesus, 61, letra B, Vila Embratel, São Luís - Estado do Maranhão, CEP 65.081-276; resolve alterar o contrato social da **BARMONT SERVIÇOS & COMÉRCIO LTDA**, com sede na Rua São Raimundo, 52, Sala 102, Centro, Tuntum - Estado do Maranhão - cep: 65.763-000, com contrato social arquivado n Junta Comercial do Estado do Maranhão sob nº 21201166442 em sessão no dia 30/09/2021, inscrito no **CNPJ** Nº 43.787.820/0001-88, mediante clausula condições seguintes:

CLÁUSULA PRIMEIRA: DO ENDEREÇO - Fica alterado o endereço para Rua São Sebastião, S/N, Centro - Itaipava do Grajaú - Estado do Maranhão - Cep: 65.948-000.

CLÁUSULA SEGUNDA: DO CAPITAL SOCIAL- Alteração do Capital Social: O capital social que era de R\$ 150.000,00 (cento e cinquenta mil reais) devidamente integralizado, fica aumentado para R\$ 400.000,00 (quatrocentos mil reais), integralizando-se o valor de aumento em moeda corrente do país.

PARÁGRAFO ÚNICO: - Em consequência, o capital social, subscrito e integralizado, tem a seguinte distribuição:

NOME/CARGO	QUANT.QUOTAS	%	VALOR RS
GERLANE MARTINS FROES	400.000	100,00	400.000,00
TOTAL	400.000	100	400.000,00

CLÁUSULA QUINTA: DO OBJETO SOCIAL: O objeto social a partir desta data passa a ser o seguinte

- 4120-4/00 - Construção de edifícios
- 3811-4/00 - Coleta de resíduos não-perigosos
- 4221-9/02 - Construção de estações e redes de distribuição de energia elétrica
- 4222-7/01 - Construção de redes de abastecimento de água, coleta de esgoto e construções correlatas, exceto obras de irrigação
- 4299-5/99 - Outras obras de engenharia civil não especificadas anteriormente
- 4311-8/02 - Preparação de canteiro e limpeza de terreno



- 4313-4/00 - Obras de terraplenagem
- 4319-3/00 - Serviços de preparação do terreno não especificados anteriormente
- 4321-5/00 - Instalação e manutenção elétrica
- 4322-3/01 - Instalações hidráulicas, sanitárias e de gás
- 4322-3/02 - Instalação e manutenção de sistemas centrais de ar condicionado, de ventilação e refrigeração
- 4329-1/04 - Montagem e instalação de sistemas e equipamentos de iluminação e sinalização em vias públicas, portos e aeroportos
- 4330-4/04 - Serviços de pintura de edifícios em geral
- 4399-1/05 - Perfuração e construção de poços de água
- 4712-1/00 - Comércio varejista de mercadorias em geral, com predominância de produtos alimentícios - minimercados, mercearias e armazéns
- 4713-0/02 - Lojas de variedades, exceto lojas de departamentos ou magazines
- 4742-3/00 - Comércio varejista de material elétrico
- 4744-0/03 - Comércio varejista de materiais hidráulicos
- 4744-0/99 - Comércio varejista de materiais de construção em geral
- 4761-0/03 - Comércio varejista de artigos de papelaria
- 4789-0/05 - Comércio varejista de produtos saneantes domissanitários
- 4789-0/07 - Comércio varejista de equipamentos para escritório
- 4923-0/02 - Serviço de transporte de passageiros - locação de automóveis com motorista
- 7112-0/00 - Serviços de engenharia
- 7711-0/00 - Locação de automóveis sem condutor
- 7731-4/00 - Aluguel de máquinas e equipamentos agrícolas sem operador
- 7732-2/01 - Aluguel de máquinas e equipamentos para construção sem operador, exceto andaimes
- 8020-0/01 - Atividades de monitoramento de sistemas de segurança eletrônico
- 8111-7/00 - Serviços combinados para apoio a edifícios, exceto condomínios prediais
- 8121-4/00 - Limpeza em prédios e em domicílios
- 8122-2/00 - Imunização e controle de pragas urbanas
- 8129-0/00 - Atividades de limpeza não especificadas anteriormente
- 8211-3/00 - Serviços combinados de escritório e apoio administrativo
- 8291-1/00 - Atividades de cobrança e informações cadastrais

CLÁUSULA SEXTA: permanecem inalteradas e em pleno vigor todas as cláusulas não alcançadas pelo presente instrumento

CLÁUSULA SÉTIMA: Fica eleito o foro da cidade de Grajaú – Estado do Maranhão, para dirimir quaisquer dúvidas oriundas do presente contrato social.

E por estarem justos e contratados, assinam o presente instrumento em 01 (uma) vias, da mesma forma e teor.

Itaipava do Grajaú – MA, 08 de fevereiro de 2022.

GERLANE MARTINS FROES
SOCIA



ASSINATURA ELETRÔNICA

Certificamos que o ato da empresa BARMONT SERVICOS & COMERCIO LTDA consta assinado digitalmente por:

IDENTIFICAÇÃO DO(S) ASSINANTE(S)	
CPF/CNPJ	Nome
05633921348	GERLANE MARTINS FROES

JUCEMA

CERTIFICO O REGISTRO EM 14/02/2022 11:06 SOB N° 20220152268.
PROTOCOLO: 220152268 DE 14/02/2022.
CÓDIGO DE VERIFICAÇÃO: 12201906682. CNPJ DA SEDE: 43787820000188.
NIRE: 21201166442. COM EFEITOS DO REGISTRO EM: 11/02/2022.
BARMONT SERVICOS & COMERCIO LTDA

RICARDO DINIZ DIAS
SECRETÁRIO-GERAL
www.empresafacil.ma.gov.br



REPUBLICA FEDERATIVA DO BRASIL

ESTADO DO MARANHÃO
SECRETARIA DE ESTADO DA SEGURANÇA PÚBLICA
DELEGACIA GERAL DE POLÍCIA CIVIL
INSTITUTO DE IDENTIFICAÇÃO

MAI901826288



Gerlane Martins Froes
ASSINATURA DO TITULAR

CARTEIRA DE IDENTIDADE

VALIDA EM TODO O TERRITÓRIO NACIONAL

REGISTRO GERAL 035015432008-5 DATA DE EXPEDIÇÃO 06/12/2018

NOME GERLANE MARTINS FROES

FILIAÇÃO
JADENILSON DINIZ FROES E ELIANE FERREIRA MARTINS

NATURALIDADE SAO LUIS - MA DATA DE NASCIMENTO 02/04/1995

DOC ORIGEM
NASC. N.108.019 FLS.074V LIV.97A

CPE 056339213-48
SAO LUIS-MA
P-200



LUCE FLAOCARINANTE
ASSINATURA DO DIRETOR

VIA-02

LEI N°7.116 DE 29/08/83

BARMONT SERVICOS & COMERCIO LTDA

CNPJ: 43.787.820/0001-88

R SAO SEBASTIAO, SN, CENTRO, CEP : 65948-000, ITAIPAVA DO GRAJAU - MA

NIRE:21201166442



DEMONSTRAÇÃO DO RESULTADO DO EXERCÍCIO ENCERRADO 31/12/2022

RECEITA BRUTA DE SERVIÇOS	115.200,00
(-)DEDUÇÕES DE RECEITA	4.608,00
RECEITA LÍQUIDA OPERACIONAL	110.592,00
(-) CUSTOS	13.442,00
RESULTADO OPERACIONAL BRUTO	97.150,00
(-) DESPESAS OPERACIONAIS	25.000,00
RESULTADO ANTES DA OPERAÇÃO	72.150,00
RESULTADO DEPOIS DA PROVISÃO	72.150,00
RESULTADO LIQUIDO DO EXERCICIO	72.150,00

Recolhemos a exatidão da presente Demonstração de resultado realizada em 31/12/2022 conforme a documentação contabilizada apresentando o LUCRO de R\$ 72.150,00 (SETENTA E DOIS MIL, CENTO E CINQUENTA REAIS ITAIPAVA DO GRAJAU -MA 31 DE DEZEMBRO 2022

GERLANE MARTINS FROES
056.339.213-48
PROPRIETARIA

DOURIVAL ARAGÃO DUTRA
CPF:788.200.493-68
CRC-MA:8936

**BARMONT SERVICOS & COMERCIO LTDA**

CNPJ: 43.787.820/0001-88

R SAO SEBASTIAO, SN, CENTRO, CEP : 65948-000, ITAIPAVA DO GRAJAU - MA

NIRE:21201166442

**AVALIAÇÃO DA QUALIFICAÇÃO ECONOMICO FINANCEIRA DAS DEMONSTRAÇÕES FINANCEIRAS ANO
2022**

Índice de Liquidez Corrente			
Ativo Circulante / Passivo Circulante			
444.668,71	/	68.550,00	= 6,486779

Índice de Liquidez Seca			
(Ativo Circulante - Estoques) / Passivo Circulante			
314.668,71	/	68.550,00	= 4,590353

Índice de Liquidez Geral			
(Ativo Circulante + Realizável a Longo Prazo) / (Passivo Circulante + Passivo Não Circulante)			
468.550,00	/	68.550,00	= 6,835157

Índice de SOLVÊNCIA GERAL			
Ativo total / Passivo circulante + Exigível a longo a prazo			
468.550,00	/	68.550,00	= 6,835157

ITAIPAVA DO GRAJAU -MA 31 DE DEZEMBRO 2022

DOURIVAL ARAGÃO DUTRA
CPF:788.200.493-68
CRC-MA:8936

GERLANE MARTINS FROES
056.339.213-48
PROPRIETARIA

BARMONT SERVICOS & COMERCIO LTDA**CNPJ: 43.787.820/0001-88**

R SAO SEBASTIAO, SN, CENTRO, CEP : 65948-000, ITAIPAVA DO GRAJAU - MA

NIRE:21201166442**NOTAS EXPLICATIVAS ÀS DEMONSTRAÇÕES FINANCEIRAS****Exercícios findos em 31 de dezembro de 2022****1- CONTEXTO OPERACIONAL**

A Empresa BARMONT SERVICOS & COMERCIO LTDA, constituída em 06 de OUTUBRO de 2021, e com sede no em ITAIPAVA DO GRAJAU do Maranhão, Inscrita no CNP N°: 43.787.820/0001-88 com NIRE N: 21201166442, tem como objeto social CONSTRUÇÃO DE EDIFÍCIOS. A Empresa está estruturada como SOCIEDADE EMPRESÁRIA LIMITADA, localizado na R SÃO SEBASTIÃO, S/N, CENTRO, CEP: 65948-000, ITAIPAVA DO GRAJAU MARANHÃO.

2- APRESENTAÇÃO DAS DEMONSTRAÇÕES FINANCEIRAS

As demonstrações financeiras foram elaboradas de acordo com as práticas contábeis adotadas no Brasil, as quais abrangem a legislação societária, os pronunciamentos, as orientações e as interpretações emitidas pelo Comitê de Pronunciamentos Contábeis (CPC).

3- NOTAS EXPLICATIVAS**3.1-Ativo Circulante**

a) Banco C/ Movimento

Inclui os recursos depositados em Contas- Corrente de livre movimentação. As contas de livre movimentação são as contas bancárias cujo saldo pode ser sacado imediatamente pelo cliente no todo ou em parte.

Descrição 31/12/2022

Banco C/ Movimento	220.000,00
Total	220.000,00

b) Clientes

Está registrado pelas vendas ou prestação de serviços em curto prazo, evidenciando o saldo a receber no final do exercício.

Descrição 31/12/2022

Clientes	55.413,90
Total	55.413,90

c) Equip. e periféricos

São computadores, equipamentos de informática e dispositivos ou acessório que trabalham em conjunto com o computador.

Descrição 31/12/2022

Equip. Periféricos	23.881,29
Total	23.881,29

BARMONT SERVICOS & COMERCIO LTDA

CNPJ: 43.787.820/0001-88

R SAO SEBASTIAO, SN, CENTRO, CEP : 65948-000, ITAIPAVA DO GRAJAU - MA

NIRE:21201166442

**3.2-Passivo Circulante**

d) Imposto a pagar

Referem se às questões relacionadas ao pagamento de impostos.

Descrição 31/12/2022

Imposto a pagar 3.250,00

Total 3.250,00

3.3-Patrimônio Líquido

e) Capital Social

O capital social da Empresa, em 31 de dezembro de 2022, era composto de R\$ 400.000,00 (Quatrocentos mil reais)



ASSINATURA ELETRÔNICA

Certificamos que o ato da empresa BARMONT SERVICOS & COMERCIO LTDA consta assinado digitalmente por:

IDENTIFICAÇÃO DO(S) ASSINANTE(S)	
CPF/CNPJ	Nome
05633921348	GERLANE MARTINS FROES
78820049368	DOURIVAL ARAGAO DUTRA

JUCEMA

CERTIFICO O REGISTRO EM 11/07/2023 13:45 SOB N° 20230843107.
PROTOCOLO: 230843107 DE 11/07/2023.
CÓDIGO DE VERIFICAÇÃO: 12310252487. CNPJ DA SEDE: 43787820000188.
NIRE: 21201166442. COM EFEITOS DO REGISTRO EM: 11/07/2023.
BARMONT SERVICOS & COMERCIO LTDA

CARLOS ANDRÉ DE MORAES PEREIRA
SECRETÁRIO-GERAL
www.empresafacil.ma.gov.br

A validade deste documento, se impresso, fica sujeito à comprovação de sua autenticidade nos respectivos portais, informando seus respectivos códigos de verificação.



PRIMEIRO ADITIVO AO CONTRATO PARTICULAR DE CONSTITUIÇÃO DA SOCIEDADE LIMITADA SOB A DENOMINAÇÃO SOCIAL BARMONT SERVIÇOS & COMÉRCIO LTDA, NA FORMA ABAIXO:

Pelo presente instrumento particular de constituição da sociedade, **GERLANE MARTINS FROES**, brasileira, solteira, empresária, natural de São Luís - Estado do Maranhão, nascida em 02 de abril de 1995, portadora do CPF N° 056.339.213-48 e Cédula de Identidade N° 035015432008-5 SESP-MA expedida em 06/12/2018, residente e domiciliada na Rua Bom Jesus, 61, letra B, Vila Embratel, São Luís - Estado do Maranhão, CEP 65.081-276; resolve alterar o contrato social da **BARMONT SERVIÇOS & COMÉRCIO LTDA**, com sede na Rua São Raimundo, 52, Sala 102, Centro, Tuntum - Estado do Maranhão - cep: 65.763-000, com contrato social arquivado n Junta Comercial do Estado do Maranhão sob n° 21201166442 em sessão no dia 30/09/2021, inscrito no **CNPJ** N° 43.787.820/0001-88, mediante clausula condições seguintes:

CLÁUSULA PRIMEIRA: DO ENDEREÇO - Fica alterado o endereço para Rua São Sebastião, S/N, Centro - Itaipava do Grajaú - Estado do Maranhão - Cep: 65.948-000.

CLÁUSULA SEGUNDA: DO CAPITAL SOCIAL- Alteração do Capital Social: O capital social que era de R\$ 150.000,00 (cento e cinquenta mil reais) devidamente integralizado, fica aumentado para R\$ 400.000,00 (quatrocentos mil reais), integralizando-se o valor de aumento em moeda corrente do país.

PARÁGRAFO ÚNICO: - Em consequência, o capital social, subscrito e integralizado, tem a seguinte distribuição:

NOME/CARGO	QUANT.QUOTAS	%	VALOR R\$
GERLANE MARTINS FROES	400.000	100,00	400.000,00
TOTAL	400.000	100	400.000,00

CLÁUSULA QUINTA: DO OBJETO SOCIAL: O objeto social a partir desta data passa a ser o seguinte

- 4120-4/00 - Construção de edifícios
- 3811-4/00 - Coleta de resíduos não-perigosos
- 4221-9/02 - Construção de estações e redes de distribuição de energia elétrica
- 4222-7/01 - Construção de redes de abastecimento de água, coleta de esgoto e construções correlatas, exceto obras de irrigação
- 4299-5/99 - Outras obras de engenharia civil não especificadas anteriormente
- 4311-8/02 - Preparação de canteiro e limpeza de terreno



- 4313-4/00 - Obras de terraplenagem
- 4319-3/00 - Serviços de preparação do terreno não especificados anteriormente
- 4321-5/00 - Instalação e manutenção elétrica
- 4322-3/01 - Instalações hidráulicas, sanitárias e de gás
- 4322-3/02 - Instalação e manutenção de sistemas centrais de ar condicionado, de ventilação e refrigeração
- 4329-1/04 - Montagem e instalação de sistemas e equipamentos de iluminação e sinalização em vias públicas, portos e aeroportos
- 4330-4/04 - Serviços de pintura de edifícios em geral
- 4399-1/05 - Perfuração e construção de poços de água
- 4712-1/00 - Comércio varejista de mercadorias em geral, com predominância de produtos alimentícios - minimercados, mercearias e armazéns
- 4713-0/02 - Lojas de variedades, exceto lojas de departamentos ou magazines
- 4742-3/00 - Comércio varejista de material elétrico
- 4744-0/03 - Comércio varejista de materiais hidráulicos
- 4744-0/99 - Comércio varejista de materiais de construção em geral
- 4761-0/03 - Comércio varejista de artigos de papelaria
- 4789-0/05 - Comércio varejista de produtos saneantes domissanitários
- 4789-0/07 - Comércio varejista de equipamentos para escritório
- 4923-0/02 - Serviço de transporte de passageiros - locação de automóveis com motorista
- 7112-0/00 - Serviços de engenharia
- 7711-0/00 - Locação de automóveis sem condutor
- 7731-4/00 - Aluguel de máquinas e equipamentos agrícolas sem operador
- 7732-2/01 - Aluguel de máquinas e equipamentos para construção sem operador, exceto andaimes
- 8020-0/01 - Atividades de monitoramento de sistemas de segurança eletrônico
- 8111-7/00 - Serviços combinados para apoio a edifícios, exceto condomínios prediais
- 8121-4/00 - Limpeza em prédios e em domicílios
- 8122-2/00 - Imunização e controle de pragas urbanas
- 8129-0/00 - Atividades de limpeza não especificadas anteriormente
- 8211-3/00 - Serviços combinados de escritório e apoio administrativo
- 8291-1/00 - Atividades de cobrança e informações cadastrais

CLÁUSULA SEXTA: permanecem inalteradas e em pleno vigor todas as cláusulas não alcançadas pelo presente instrumento

CLÁUSULA SÉTIMA: Fica eleito o foro da cidade de Grajaú – Estado do Maranhão, para dirimir quaisquer dúvidas oriundas do presente contrato social.

E por estarem justos e contratados, assinam o presente instrumento em 01 (uma) vias, da mesma forma e teor.

Itaipava do Grajaú – MA, 08 de fevereiro de 2.022.

GERLANE MARTINS FROES
SOCIA



ASSINATURA ELETRÔNICA

Certificamos que o ato da empresa BARMONT SERVICOS & COMERCIO LTDA consta assinado digitalmente por:

IDENTIFICAÇÃO DO(S) ASSINANTE(S)	
CPF/CNPJ	Nome
05633921348	GERLANE MARTINS FROES

CERTIFICO O REGISTRO EM 14/02/2022 11:06 SOB N° 20220152268.
PROTOCOLO: 220152268 DE 14/02/2022.
CÓDIGO DE VERIFICAÇÃO: 12201906682. CNPJ DA SEDE: 43787820000188.
NIRE: 21201166442. COM EFEITOS DO REGISTRO EM: 11/02/2022.
BARMONT SERVICOS & COMERCIO LTDA

JUCEMA

RICARDO DINIZ DIAS
SECRETÁRIO-GERAL
www.empresafacil.ma.gov.br

A validade deste documento, se impresso, fica sujeito à comprovação de sua autenticidade nos respectivos portais, informando seus respectivos códigos de verificação.



REPUBLICA FEDERATIVA DO BRASIL

ESTADO DO MARANHÃO
SECRETARIA DE ESTADO DA SEGURANÇA PÚBLICA
DELEGACIA GERAL DE POLÍCIA CIVIL
INSTITUTO DE IDENTIFICAÇÃO

MAI801826268



Gerlane Martins Froes
ASSINATURA DO TITULAR

CARTEIRA DE IDENTIDADE

VALIDA EM TODO O TERRITÓRIO NACIONAL

REGISTRO GERAL 035015432008-5 DATA DE EXPEDIÇÃO 06/12/2018

NOME GERLANE MARTINS FROES

FILIAÇÃO
JADENILSON DINIZ FROES E ELIANE FERREIRA MARTINS

NATURALIDADE SAO LUIS - MA DATA DE NASCIMENTO 02/04/1995

DOC ORIGEM
NASC. N.108.019 FLS.074V LIV.97A

CPF 056339213-48
SAO LUIS-MA
P-200

Licio
LUCIANO CAVICANTE
ASSINATURA DO DIRETOR

VIA-02

LEI N°7.116 DE 29/08/83



**CONSELHO REGIONAL DE CONTABILIDADE DO ESTADO DO MARANHÃO
CERTIDÃO DE HABILITAÇÃO PROFISSIONAL**

O CONSELHO REGIONAL DE CONTABILIDADE DO ESTADO DO MARANHÃO certifica que o(a) profissional identificado(a) no presente documento encontra-se habilitado para o exercício da profissão contábil.

IDENTIFICAÇÃO DO REGISTRO

NOME.....	: DOURIVAL ARAGAO DUTRA
REGISTRO.....	: MA-008936/O-0
CATEGORIA.....	: TÉCNICO EM CONTABILIDADE
CPF.....	: ***.200.493-**

A falsificação deste documento constitui-se em crime previsto no Código Penal Brasileiro, sujeitando o autor à respectiva ação penal.

Emissão: MARANHÃO, 15/06/2023 as 11:03:59.

Válido até: 13/09/2023.

Código de Controle: 746551.

Para verificar a autenticidade deste documento consulte o site do CRCMA.

CERTJUDONE-2VG - 1552023
Código de validação: 2C066C4B3A

Número da guia: 23053201001543042.

CERTIDÃO DE FALÊNCIA E CONCORDATA

USANDO da faculdade que me confere a Lei, **CERTIFICO**, a requerimento de pessoa interessada, que, dando busca nos Sistema de Distribuição **THEMIS E PJE** nas Varas Judiciais existentes neste Termo Judiciário, a partir do dia 1º (primeiro) do mês de janeiro do ano de dois mil e treze (2013) até o dia **10 de Junho** do ano corrente, constatei **NÃO EXISTIR** distribuição de **AÇÕES DE FALÊNCIA OU CONCORDATA, RECUPERAÇÃO JUDICIAL OU EXTRAJUDICIAL E INSOLVÊNCIA** contra **BARMONT SERVICOS E COMERCIO LTDA, CNPJ n.º 43.787.820/0001-88, com endereço na Rua Sebastião, s/nº, Bairro: Centro, Itaipava do Grajaú/MA, CEP 65948-000. CERTIFICO**, finalmente, que esta Secretaria de Distribuição é a única existente **na Comarca de Grajaú, Estado do Maranhão**. O referido é verdade me reporto e dou fé. Dada e passada a presente certidão na Secretaria de Distribuição a meu cargo, no Fórum “Desembargador Nicolau Dino,” nesta Cidade de Grajaú. Eu, Aguida Maria Dantas Gomes, Técnica Judicial, matrícula 164806, consultei, digitei, subscrevo e assino.

Ato Judicial Oneroso. Foi pago o valor de R\$ 60,11, guia 23.053.201.001.543.042-3

OBSERVAÇÃO:

O CNPJ/CPF constante nesta certidão foi informado pelo solicitante. Sua titularidade deverá ser conferida pelo interessado ou destinatário.

Art. 149 do Código de Normas da CGJ - Será de **sessenta dias o prazo de validade das certidões judiciais**, o que constará, obrigatoriamente, do respectivo escrito oficial.

Art. 150 do Código de Normas da CGJ. Esta certidão é emitida em uma única via, sem rasuras e mediante assinatura do servidor. Esta certidão foi expedida nos termos da Resolução-GP nº 38/2022 e a autenticidade do selo de Fiscalização Eletrônico Judicial será objeto de conferência por qualquer interessado, que poderá consultar a validade do selo e o detalhamento dos respectivos atos praticados no sítio eletrônico do Tribunal de Justiça do Maranhão por meio do link <https://selos.tjma.jus.br>, mediante o preenchimento do código de validação do selo ou através de aplicativo leitor de QR Code.



CERTJUDONE-2VG - 1552023 / Código: 2C066C4B3A
Valide o documento em www.tjma.jus.br/validadoc.php

Antes de imprimir pense em sua responsabilidade com o meio ambiente.
#ConsumoConsciente

PODER JUDICIÁRIO DO ESTADO DO MARANHÃO
Corregedoria Geral da Justiça
2ª Vara da Comarca de Grajaú

ESTA CERTIDÃO ABRANGE SOMENTE AS VARAS COMUNS DO TERMO JUDICIÁRIO DE GRAJAÚ-MA

AGUIDA MARIA DANTAS GOMES
Técnica Judiciária - Apoio Téc. Administrativo
2ª Vara da Comarca de Grajaú
Matrícula 164806

Documento assinado. GRAJAÚ, 10/07/2023 12:40 (AGUIDA MARIA DANTAS GOMES)



ESTADO DO MARANHÃO
PREFEITURA MUNICIPAL DE ITAIPAVA DO GRAJAÚ - MA
SECRETARIA MUNICIPAL DE FINANÇAS

2024

ALVARÁ DE LOCALIZAÇÃO E FUNCIONAMENTO
VALIDADE : 12/01/2024

Nº DO ALVARÁ

0025

INSCRIÇÃO MUNICIPAL:

1040

CPF/CNPJ:

43.787.820/0001-88

RAZÃO SOCIAL:

BARMONT SERVICOS & COMERCIO LTDA

NOME DE FANTASIA:

BARMONT SERVICOS & COMERCIO

LOCALIZAÇÃO

R SÃO SEBASTIÃO , Nº: S/N, BAIRRO: CENTRO
6594800, ITAIPAVA DO GRAJAÚ - MA

CNAE - DESCRIÇÃO DA ATIVIDADE ECONÔMICA

016100201 - SERVIÇO DE PODA DE ÁRVORES PARA LAVOURAS

INFORMAÇÕES ADICIONAIS

41.20-4-00 - CONSTRUÇÃO DE EDIFÍCIOS.

ITAIPAVA DO GRAJAÚ - MA, 12 DE JULHO DE 2023.



DIRETOR DE TRIBUTOS

Este Alvará é válido somente para a atividade acima discriminada.

ESTE ALVARÁ DEVE SER AFIXADO EM LOCAL VISÍVEL E ACESSÍVEL À FISCALIZAÇÃO



A autenticidade deste documento deverá ser confirmada escaneando o QrCode ao lado.
Ou acessando o link: <https://tributos.itaipava.ma.gov.br/autenticar>
CÓDIGO DE AUTENTICIDADE: ux5KgScU94wbte2hMZO1
Emitido às 10:29:29 DO DIA 12/07/2023.



REPÚBLICA FEDERATIVA DO BRASIL

CADASTRO NACIONAL DA PESSOA JURÍDICA

NÚMERO DE INSCRIÇÃO 43.787.820/0001-88 MATRIZ	COMPROVANTE DE INSCRIÇÃO E DE SITUAÇÃO CADASTRAL	DATA DE ABERTURA 06/10/2021
NOME EMPRESARIAL BARMONT SERVICOS & COMERCIO LTDA		
TÍTULO DO ESTABELECIMENTO (NOME DE FANTASIA) BARMONT SERVICOS & COMERCIO	PORTE ME	
CÓDIGO E DESCRIÇÃO DA ATIVIDADE ECONÔMICA PRINCIPAL 41.20-4-00 - Construção de edifícios		
CÓDIGO E DESCRIÇÃO DAS ATIVIDADES ECONÔMICAS SECUNDÁRIAS 38.11-4-00 - Coleta de resíduos não-perigosos 42.21-9-02 - Construção de estações e redes de distribuição de energia elétrica 42.22-7-01 - Construção de redes de abastecimento de água, coleta de esgoto e construções correlatas, exceto obras de irrigação 42.99-5-99 - Outras obras de engenharia civil não especificadas anteriormente 43.11-8-02 - Preparação de canteiro e limpeza de terreno 43.13-4-00 - Obras de terraplenagem 43.19-3-00 - Serviços de preparação do terreno não especificados anteriormente 43.21-5-00 - Instalação e manutenção elétrica 43.22-3-01 - Instalações hidráulicas, sanitárias e de gás 43.22-3-02 - Instalação e manutenção de sistemas centrais de ar condicionado, de ventilação e refrigeração 43.29-1-04 - Montagem e instalação de sistemas e equipamentos de iluminação e sinalização em vias públicas, portos e aeroportos 43.30-4-04 - Serviços de pintura de edifícios em geral 43.99-1-05 - Perfuração e construção de poços de água 47.12-1-00 - Comércio varejista de mercadorias em geral, com predominância de produtos alimentícios - minimercados, mercearias e armazéns 47.13-0-02 - Lojas de variedades, exceto lojas de departamentos ou magazines 47.42-3-00 - Comércio varejista de material elétrico 47.44-0-03 - Comércio varejista de materiais hidráulicos 47.44-0-99 - Comércio varejista de materiais de construção em geral 47.61-0-03 - Comércio varejista de artigos de papelaria 47.89-0-05 - Comércio varejista de produtos saneantes domissanitários		
CÓDIGO E DESCRIÇÃO DA NATUREZA JURÍDICA 206-2 - Sociedade Empresária Limitada		
LOGRADOURO R SAO SEBASTIAO	NÚMERO S/N	COMPLEMENTO *****
CEP 65.948-000	BAIRRO/DISTRITO CENTRO	MUNICÍPIO ITAIPAVA DO GRAJAU
UF MA		
ENDEREÇO ELETRÔNICO BARMONTSERVICOS@GMAIL.COM	TELEFONE (98) 8508-3927	
ENTE FEDERATIVO RESPONSÁVEL (EFR) *****		
SITUAÇÃO CADASTRAL ATIVA	DATA DA SITUAÇÃO CADASTRAL 06/10/2021	
MOTIVO DE SITUAÇÃO CADASTRAL		
SITUAÇÃO ESPECIAL *****	DATA DA SITUAÇÃO ESPECIAL *****	

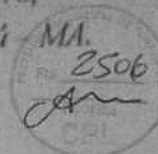

CERTIDÃO NEGATIVA DE DÉBITOS E DA DÍVIDA ATIVA-CNDA

Nome: BARMONT SERVIÇOS & COMERCIO LTDA
CNPJ/CPF: 43.787.820/0001-88
INSCRIÇÃO ESTADUAL/RG:
Endereço: Rua São Sebastião, SN - Centro - Itaipava do Grajaú - MA.

Ressalvado o direito de a Fazenda Municipal cobrar e inscrever quaisquer dívidas que venham a ser apuradas, através da Divisão de Tributação e Fiscalização do Município, é **CERTIFICADO**, que revendo nossos arquivos, não foram encontradas pendências em nome do(a) do contribuinte acima especificado com este município, no que se refere aos tributos administrados pelo Tesouro Municipal, a saber: ISS, ITBI, IPTU e outros. O referido é verdade e dou fé.

Esta certidão tem validade de 120 dias, e não pode ter rasuras ou emendas

Itaipava do Grajaú - MA, 11 de julho de 2023

Erico Ithalto Rego Moraes
Coordenador de Tributos
Portaria N° 68/2021
ERICO ITHALTO REGO MORAES
Coordenador de Tributos
Portaria n° 68/2021



Aprovado pela Instrução Normativa RFB nº 1.863, de 27 de dezembro de 2018.

Emitido no dia **26/06/2023** às **09:50:19** (data e hora de Brasília).

Página: 1/2



 REPÚBLICA FEDERATIVA DO BRASIL CADASTRO NACIONAL DA PESSOA JURÍDICA		
NÚMERO DE INSCRIÇÃO 43.787.820/0001-88 MATRIZ	COMPROVANTE DE INSCRIÇÃO E DE SITUAÇÃO CADASTRAL	DATA DE ABERTURA 06/10/2021
NOME EMPRESARIAL BARMONT SERVICOS & COMERCIO LTDA		
CÓDIGO E DESCRIÇÃO DAS ATIVIDADES ECONÔMICAS SECUNDÁRIAS 47.89-0-07 - Comércio varejista de equipamentos para escritório 49.23-0-02 - Serviço de transporte de passageiros - locação de automóveis com motorista 71.12-0-00 - Serviços de engenharia 77.11-0-00 - Locação de automóveis sem condutor 77.31-4-00 - Aluguel de máquinas e equipamentos agrícolas sem operador 77.32-2-01 - Aluguel de máquinas e equipamentos para construção sem operador, exceto andaimes 80.20-0-01 - Atividades de monitoramento de sistemas de segurança eletrônico 81.11-7-00 - Serviços combinados para apoio a edifícios, exceto condomínios prediais 81.21-4-00 - Limpeza em prédios e em domicílios 81.22-2-00 - Imunização e controle de pragas urbanas 81.29-0-00 - Atividades de limpeza não especificadas anteriormente 82.11-3-00 - Serviços combinados de escritório e apoio administrativo 82.91-1-00 - Atividades de cobranças e informações cadastrais		
CÓDIGO E DESCRIÇÃO DA NATUREZA JURÍDICA 206-2 - Sociedade Empresária Limitada		
LOGRADOURO R SAO SEBASTIAO	NÚMERO S/N	COMPLEMENTO *****
CEP 65.948-000	BAIRRO/DISTRITO CENTRO	MUNICÍPIO ITAIPAVA DO GRAJAU
UF MA	ENDEREÇO ELETRÔNICO BARMONTSERVICOS@GMAIL.COM	TELEFONE (98) 8508-3927
ENTE FEDERATIVO RESPONSÁVEL (EFR) *****		
SITUAÇÃO CADASTRAL ATIVA	DATA DA SITUAÇÃO CADASTRAL 06/10/2021	
MOTIVO DE SITUAÇÃO CADASTRAL		
SITUAÇÃO ESPECIAL *****	DATA DA SITUAÇÃO ESPECIAL *****	



Aprovado pela Instrução Normativa RFB nº 1.863, de 27 de dezembro de 2018.

Emitido no dia **26/06/2023** às **09:50:19** (data e hora de Brasília).

Página: 2/2



TRIBUNAL DE CONTAS DA UNIÃO
CERTIDÃO NEGATIVA
DE
LICITANTES INIDÔNEOS

Nome completo: **BARMONT SERVICOS & COMERCIO LTDA**

CPF/CNPJ: **43.787.820/0001-88**

O Tribunal de Contas da União CERTIFICA que, na presente data, o (a) requerente acima identificado(a) NÃO CONSTA da relação de responsáveis inidôneos para participar de licitação na administração pública federal, por decisão deste Tribunal, nos termos do art. 46 da Lei nº 8.443/92 (Lei Orgânica do TCU).

Não constam da relação consultada para emissão desta certidão os responsáveis ainda não notificados do teor dos acórdãos condenatórios, aqueles cujas condenações tenham tido seu prazo de vigência expirado, bem como aqueles cujas apreciações estejam suspensas em razão de interposição de recurso com efeito suspensivo ou de decisão judicial.

Certidão emitida às 08:19:30 do dia 12/07/2023, com validade de trinta dias a contar da emissão.

A veracidade das informações aqui prestadas podem ser confirmadas no sítio <https://contas.tcu.gov.br/ords/f?p=INABILITADO:5>

Código de controle da certidão: A346120723081930

Atenção: qualquer rasura ou emenda invalidará este documento.

CERTIDÃO SIMPLIFICADA

Sistema Nacional de Registro de Empresas Mercantis - SINREM

Certificamos que as informações abaixo constam dos documentos arquivados
nesta Junta Comercial e são vigentes na data da sua expedição.

Nome Empresarial: BARMONT SERVICOS & COMERCIO LTDA			Protocolo: MAC2302815975	
NIRE : 21201166442 Natureza Jurídica: Sociedade Empresária Limitada				
NIRE (Sede) 21201166442	CNPJ 43.787.820/0001-88	Data de Ato Constitutivo 06/10/2021	Início de Atividade 30/09/2021	
Endereço Completo Rua SAO SEBASTIAO, Nº S/N, CENTRO - Itaipava do Grajaú/MA - CEP 65948-000				
Objeto Social 41.20-4-00 - CONSTRUCAO DE EDIFICIOS. 47.44-0-99 - COMERCIO VAREJISTA DE MATERIAIS DE CONSTRUCAO EM GERAL. 47.42-3-00 - COMERCIO VAREJISTA DE MATERIAL ELETRICO. 4744-0/03 COMERCIO VAREJISTA DE MATERIAIS HIDRAULICOS 47.89-0-05 - COMERCIO VAREJISTA DE PRODUTOS SANEANTES DOMISSANITARIOS. 47.89-0-07 - COMERCIO VAREJISTA DE EQUIPAMENTOS PARA ESCRITORIO. 47.61-0-03 - COMERCIO VAREJISTA DE ARTIGOS DE PAPELARIA. 47.12-1-00 - COMERCIO VAREJISTA DE MERCADORIAS EM GERAL, COM PREDOMINANCIA 4713-0/02 LOJAS DE VARIEDADES, EXCETO LOJAS DE DEPARTAMENTOS OU MAGAZINES DE PRODUTO SALIMENTICIOS - MINIMERCADOS, MERCEARIAS E ARMAZENS. 77.32-2-01 - ALUGUEL DE MAQUINAS E EQUIPAMENTOS PARA CONSTRUCAO SEM OPERADOR, EXCETO ANDAIMES. 77.31-4-00 - ALUGUEL DE MAQUINAS E EQUIPAMENTOS AGRICOLAS SEM OPERADOR. 43.21-5-00 - INSTALACAO E MANUTENCAO ELETRICA. 43.22-3-01 - INSTALACOES HIDRAULICAS, SANITARIAS E DE GAS. 81.22-2-00 - IMUNIZACAO E CONTROLE DE PRAGAS URBANAS. 81.21-4-00 - LIMPEZA EM PREDIOS E EM DOMICILIOS. 38.11-4-00 - COLETA DE RESIDUOS NAO-PERIGOSOS. 43.29-1-04 - MONTAGEM E INSTALACAO DE SISTEMAS DE ILUMINACAO E SINALIZACAO EM VIAS PUBLICAS, PORTOS E AEROPORTOS. 4213-8/00 OBRAS DE URBANIZACAO - RUAS, PRAÇAS E CALÇADAS. 4221-9/02 CONSTRUCAO DE ESTACOES E REDES DE DISTRIBUICAO DE ENERGIA ELETRICA. 4222-7/01 CONSTRUCAO DE REDES DE ABASTECIMENTO DE AGUA, COLETA DE ESGOTO E CONSTRUÇOES CORRELATAS, EXCETO OBRAS DE IRRIGACAO. 4299-5/99 OUTRAS OBRAS DE ENGENHARIA CIVIL (OBRAS DE CONTENCAO, CONSTRUCAO DE CORTINAS, PROTECAO DE ENCOSTAS E CONSTRUCAO DE VIAS SERVICOS DE INFRA-ESTRUTURA) 4311-8/02 PREPARACAO DE CANTEIRO E LIMPEZA DE TERRENO. 4313-4/00 OBRAS DE TERRAPLENAGEM. 4319-3/00 SERVICOS DE PREPARACAO DO TERRENO (DRENAGEM DO SOLO DESTINADO A CONSTRUCAO, DEMARCAÇÃO DOS LOCAIS PARA CONSTRUCAO, REBAIXAMENTO DE LENÇÓIS FREÁTICOS, PREPARACAO DE LOCAIS PARA MINERACAO). 4322-3/02 INSTALACAO E MANUTENCAO DE SISTEMAS CENTRAIS DE AR CONDICIONADO, DE VENTILACAO E REFRIGERACAO. 4330-4/04 SERVICOS DE PINTURA DE EDIFICIOS EM GERAL. 4399-1/05 PERFURACAO E CONSTRUCAO DE POCOS DE AGUA. 4923-0/02 SERVICO DE TRANSPORTE DE PASSAGEIROS - LOCAÇÃO DE AUTOMOVEIS COM MOTORISTA. 7112-0/00 SERVICOS DE ENGENHARIA. 7711-0/00 LOCAÇÃO DE AUTOMOVEIS SEM CONDUTOR. 8020-0/01 ATIVIDADES DE MONITORAMENTO DE SISTEMAS DE SEGURANCA ELETRONICO. 8111-7/00 SERVICOS COMBINADOS PARA APOIO A EDIFICIOS, EXCETO CONDOMINIOS PREDIAIS. 8211-3/00 SERVICOS COMBINADOS DE ESCRITORIO E APOIO ADMINISTRATIVO. 8291-1/00 ATIVIDADES DE COBRANÇAS E INFORMACOES GADASTRAIS 8129-0/00 ATIVIDADES DE LIMPEZA DE CHAMINES,FORNOS, CADEIRAS, MAQUINA INDUSTRIAL				
Capital Social R\$ 400.000,00 (quatrocentos mil reais) Capital Integralizado R\$ 400.000,00 (quatrocentos mil reais)		Porte ME (Microempresa)	Prazo de Duração Indeterminado	
Dados do Sócio				
Nome GERLANE MARTINS FROES	CPF/CNPJ 056.339.213-48	Participação no capital R\$ 400.000,00	Espécie de sócio Sócio	Administrador S
Término do mandato Indeterminado				
Dados do Administrador				
Nome GERLANE MARTINS FROES	CPF 056.339.213-48	Término do mandato Indeterminado		
Último Arquivamento				Situação
Data 11/07/2023	Número 20230843107	Ato/eventos 223 / 223 - BALANCO		ATIVA Status SEM STATUS

Esta certidão foi emitida automaticamente em 12/07/2023, às 18:15:43 (horário de Brasília).
Se impressa: verificar sua autenticidade no <https://www.empresafacil.ma.gov.br> com o código VSGVQPIF.





CERTIDÃO SIMPLIFICADA

Continuação

Sistema Nacional de Registro de Empresas Mercantis - SINREM

Certificamos que as informações abaixo constam dos documentos arquivados
nesta Junta Comercial e são vigentes na data da sua expedição.

Nome Empresarial: BARMONT SERVICOS & COMERCIO LTDA NIRE : 21201166442 Natureza Jurídica: Sociedade Empresária Limitada	Protocolo: MAC2302815975
---	---------------------------------

MAC2302815975

CARLOS ANDRÉ DE MORAES PEREIRA
Secretário(a) Geral



CERTIDÃO SIMPLIFICADA

Continuação

Sistema Nacional de Registro de Empresas Mercantis - SINREM

Certificamos que as informações abaixo constam dos documentos arquivados
nesta Junta Comercial e são vigentes na data da sua expedição.

Nome Empresarial: BARMONT SERVICOS & COMERCIO LTDA NIRE : 21201166442 Natureza Jurídica: Sociedade Empresária Limitada	Protocolo: MAC2302815975
---	---------------------------------

MAC2302815975

CARLOS ANDRÉ DE MORAES PEREIRA
Secretário(a) Geral



CERTIDÃO SIMPLIFICADA

Sistema Nacional de Registro de Empresas Mercantis - SINREM

Certificamos que as informações abaixo constam dos documentos arquivados
nesta Junta Comercial e são vigentes na data da sua expedição.

Nome Empresarial: BARMONT SERVICOS & COMERCIO LTDA NIRE : 21201166442 Natureza Jurídica: Sociedade Empresária Limitada			Protocolo: MAC2302815975				
NIRE (Sede) 21201166442		CNPJ 43.787.820/0001-88		Data de Ato Constitutivo 06/10/2021		Início de Atividade 30/09/2021	
Endereço Completo Rua SAO SEBASTIAO, Nº S/N, CENTRO - Itaipava do Grajaú/MA - CEP 65948-000							
Objeto Social 41.20-4-00 - CONSTRUCAO DE EDIFICIOS. 47.44-0-99 - COMERCIO VAREJISTA DE MATERIAIS DE CONSTRUCAO EM GERAL. 47.42-3-00 - COMERCIO VAREJISTA DE MATERIAL ELETRICO. 4744-0/03 COMERCIO VAREJISTA DE MATERIAIS HIDRAULICOS 47.89-0-05 - COMERCIO VAREJISTA DE PRODUTOS SANEANTES DOMISSANITARIOS. 47.89-0-07 - COMERCIO VAREJISTA DE EQUIPAMENTOS PARA ESCRITORIO. 47.61-0-03 - COMERCIO VAREJISTA DE ARTIGOS DE PAPELARIA. 47.12-1-00 - COMERCIO VAREJISTA DE MERCADORIAS EM GERAL, COM PREDOMINANCIA 4713-0/02 LOJAS DE VARIEDADES, EXCETO LOJAS DE DEPARTAMENTOS OU MAGAZINES DE PRODUTO SALIMENTICIOS - MINIMERCADOS, MERCEARIAS E ARMAZENS. 77.32-2-01 - ALUGUEL DE MAQUINAS E EQUIPAMENTOS PARA CONSTRUCAO SEM OPERADOR, EXCETO ANDAIMES. 77.31-4-00 - ALUGUEL DE MAQUINAS E EQUIPAMENTOS AGRICOLAS SEM OPERADOR. 43.21-5-00 - INSTALACAO E MANUTENCAO ELETRICA. 43.22-3-01 - INSTALACOES HIDRAULICAS, SANITARIAS E DE GAS. 81.22-2-00 - IMUNIZACAO E CONTROLE DE PRAGAS URBANAS. 81.21-4-00 - LIMPEZA EM PREDIOS E EM DOMICILIOS. 38.11-4-00 - COLETA DE RESIDUOS NAO-PERIGOSOS. 43.29-1-04 - MONTAGEM E INSTALACAO DE SISTEMAS DE ILUMINACAO E SINALIZACAO EM VIAS PUBLICAS, PORTOS E AEROPORTOS. 4213-8/00 OBRAS DE URBANIZACAO - RUAS, PRACAS E CALCADAS. 4221-9/02 CONSTRUCAO DE ESTACOES E REDES DE DISTRIBUICAO DE ENERGIA ELETRICA. 4222-7/01 CONSTRUCAO DE REDES DE ABASTECIMENTO DE AGUA, COLETA DE ESGOTO E CONSTRUCOES CORRELATAS, EXCETO OBRAS DE IRRIGACAO. 4299-5/99 OUTRAS OBRAS DE ENGENHARIA CIVIL (OBRAS DE CONTENCAO, CONSTRUCAO DE CORTINAS, PROTECAO DE ENCOSTAS E CONSTRUCAO DE VIAS SERVICOS DE INFRA-ESTRUTURA) 4311-8/02 PREPARACAO DE CANTEIRO E LIMPEZA DE TERRENO. 4313-4/00 OBRAS DE TERRAPLENAGEM. 4319-3/00 SERVICOS DE PREPARACAO DO TERRENO (DRENAGEM DO SOLO DESTINADO A CONSTRUCAO, DEMARCACAO DOS LOCAIS PARA CONSTRUCAO, REBAIXAMENTO DE LENCOIS FREATICOS, PREPARACAO DE LOCAIS PARA MINERACAO). 4322-3/02 INSTALACAO E MANUTENCAO DE SISTEMAS CENTRAIS DE AR CONDICIONADO, DE VENTILACAO E REFRIGERACAO. 4330-4/04 SERVICOS DE PINTURA DE EDIFICIOS EM GERAL. 4399-1/05 PERFURACAO E CONSTRUCAO DE POCOS DE AGUA. 4923-0/02 SERVICO DE TRANSPORTE DE PASSAGEIROS - LOCACAO DE AUTOMOVEIS COM MOTORISTA. 7112-0/00 SERVICOS DE ENGENHARIA. 7711-0/00 LOCACAO DE AUTOMOVEIS SEM CONDUTOR. 8020-0/01 ATIVIDADES DE MONITORAMENTO DE SISTEMAS DE SEGURANCA ELETRONICO. 8111-7/00 SERVICOS COMBINADOS PARA APOIO A EDIFICIOS, EXCETO CONDOMINIOS PREDIAIS. 8211-3/00 SERVICOS COMBINADOS DE ESCRITORIO E APOIO ADMINISTRATIVO. 8291-1/00 ATIVIDADES DE COBRANCAS E INFORMACOES CADASTRAIS 8129-0/00 ATIVIDADES DE LIMPEZA DE CHAMINES,FORNOS, CADEIRAS, MAQUINA INDUSTRIAL							
Capital Social R\$ 400.000,00 (quatrocentos mil reais) Capital Integralizado R\$ 400.000,00 (quatrocentos mil reais)			Porte ME (Microempresa)		Prazo de Duração Indeterminado		
Dados do Sócio Nome GERLANE MARTINS FROES		CPF/CNPJ 056.339.213-48	Participação no capital R\$ 400.000,00	Espécie de sócio Sócio	Administrador S	Término do mandato Indeterminado	
Dados do Administrador Nome GERLANE MARTINS FROES		CPF 056.339.213-48	Término do mandato Indeterminado				
Último Arquivamento Data 11/07/2023		Número 20230843107	Ato/eventos 223 / 223 - BALANCO		Situação ATIVA Status SEM STATUS		

Esta certidão foi emitida automaticamente em 12/07/2023, às 18:15:43 (horário de Brasília).
Se impressa, verificar sua autenticidade no <https://www.empresafacil.ma.gov.br>, com o código VSGVQPIF.





[Voltar](#)[Imprimir](#)

Certificado de Regularidade do FGTS - CRF

Inscrição: 43.787.820/0001-88
Razão Social: BARMONT SERVICOS E COMERCIO LTDA
Endereço: RUA SAO RAIMUNDO 52 SALA 102 / CENTRO / TUNTUM / MA / 65763-000

A Caixa Econômica Federal, no uso da atribuição que lhe confere o Art. 7, da Lei 8.036, de 11 de maio de 1990, certifica que, nesta data, a empresa acima identificada encontra-se em situação regular perante o Fundo de Garantia do Tempo de Serviço - FGTS.

O presente Certificado não servirá de prova contra cobrança de quaisquer débitos referentes a contribuições e/ou encargos devidos, decorrentes das obrigações com o FGTS.

Validade: 25/06/2023 a 24/07/2023

Certificação Número: 2023062502162524597710

Informação obtida em 12/07/2023 08:46:19

A utilização deste Certificado para os fins previstos em Lei esta condicionada a verificação de autenticidade no site da Caixa:
www.caixa.gov.br



MINISTÉRIO DA FAZENDA
Secretaria da Receita Federal do Brasil
Procuradoria-Geral da Fazenda Nacional



**CERTIDÃO NEGATIVA DE DÉBITOS RELATIVOS AOS TRIBUTOS FEDERAIS E À DÍVIDA
ATIVA DA UNIÃO**

Nome: **BARMONT SERVICOS & COMERCIO LTDA**
CNPJ: **43.787.820/0001-88**

Ressalvado o direito de a Fazenda Nacional cobrar e inscrever quaisquer dívidas de responsabilidade do sujeito passivo acima identificado que vierem a ser apuradas, é certificado que não constam pendências em seu nome, relativas a créditos tributários administrados pela Secretaria da Receita Federal do Brasil (RFB) e a inscrições em Dívida Ativa da União (DAU) junto à Procuradoria-Geral da Fazenda Nacional (PGFN).

Esta certidão é válida para o estabelecimento matriz e suas filiais e, no caso de ente federativo, para todos os órgãos e fundos públicos da administração direta a ele vinculados. Refere-se à situação do sujeito passivo no âmbito da RFB e da PGFN e abrange inclusive as contribuições sociais previstas nas alíneas 'a' a 'd' do parágrafo único do art. 11 da Lei nº 8.212, de 24 de julho de 1991.

A aceitação desta certidão está condicionada à verificação de sua autenticidade na Internet, nos endereços <<http://rfb.gov.br>> ou <<http://www.pgfn.gov.br>>.

Certidão emitida gratuitamente com base na Portaria Conjunta RFB/PGFN nº 1.751, de 2/10/2014.

Emitida às 09:31:45 do dia 11/05/2023 <hora e data de Brasília>.

Válida até 07/11/2023.

Código de controle da certidão: **D211.A689.B188.339F**

Qualquer rasura ou emenda invalidará este documento.



PODER JUDICIÁRIO
JUSTIÇA DO TRABALHO



CERTIDÃO NEGATIVA DE DÉBITOS TRABALHISTAS

Nome: BARMONT SERVICOS & COMERCIO LTDA (MATRIZ E FILIAIS)

CNPJ: 43.787.820/0001-88

Certidão nº: 34320158/2023

Expedição: 12/07/2023, às 08:23:15

Validade: 08/01/2024 - 180 (cento e oitenta) dias, contados da data de sua expedição.

Certifica-se que **BARMONT SERVICOS & COMERCIO LTDA (MATRIZ E FILIAIS)**, inscrito(a) no CNPJ sob o nº **43.787.820/0001-88**, **NÃO CONSTA** como inadimplente no Banco Nacional de Devedores Trabalhistas.

Certidão emitida com base nos arts. 642-A e 883-A da Consolidação das Leis do Trabalho, acrescentados pelas Leis ns.º 12.440/2011 e 13.467/2017, e no Ato 01/2022 da CGJT, de 21 de janeiro de 2022. Os dados constantes desta Certidão são de responsabilidade dos Tribunais do Trabalho.

No caso de pessoa jurídica, a Certidão atesta a empresa em relação a todos os seus estabelecimentos, agências ou filiais.

A aceitação desta certidão condiciona-se à verificação de sua autenticidade no portal do Tribunal Superior do Trabalho na Internet (<http://www.tst.jus.br>).

Certidão emitida gratuitamente.

INFORMAÇÃO IMPORTANTE

Do Banco Nacional de Devedores Trabalhistas constam os dados necessários à identificação das pessoas naturais e jurídicas inadimplentes perante a Justiça do Trabalho quanto às obrigações estabelecidas em sentença condenatória transitada em julgado ou em acordos judiciais trabalhistas, inclusive no concernente aos recolhimentos previdenciários, a honorários, a custas, a emolumentos ou a recolhimentos determinados em lei; ou decorrentes de execução de acordos firmados perante o Ministério Público do Trabalho, Comissão de Conciliação Prévia ou demais títulos que, por disposição legal, contiver força executiva.



CERTIDÃO ESPECÍFICA

Sistema Nacional de Registro de Empresas Mercantis - SINREM

Certificamos que as informações abaixo constam dos documentos arquivados nesta Junta Comercial e são vigentes na data da sua expedição.

Certificamos que BARMONT SERVICOS & COMERCIO LTDA encontra-se registrada nesta Junta Comercial, como segue:			Protocolo: MAC2302816033
NIRE 21201166442 CNPJ 43.787.820/0001-88		Situação ATIVA Status SEM STATUS	
Endereço Completo SAO SEBASTIAO, Nº S/N, xxxxx, CENTRO - Itaipava do Grajaú/MA - CEP 65948-000			
Arquivamentos Posteriores			
Ato	Número	Data	Descrição
223	20230843107	11/07/2023	BALANCO
223	20220201323	15/02/2022	BALANCO
002	20220152268	14/02/2022	ALTERACAO DE DADOS (EXCETO NOME EMPRESARIAL)
315	20211230448	06/10/2021	ENQUADRAMENTO DE MICROEMPRESA
090	21201166442	06/10/2021	CONTRATO

Esta certidão foi emitida automaticamente em 12/07/2023, às 18:22:27 (horário de Brasília).
Se impressa, verificar sua autenticidade no <https://www.empresafacil.ma.gov.br>, com o código T3U1AP16.



MAC2302816033

CARLOS ANDRÉ DE MORAES PEREIRA
Secretário(a) Geral





TERMO DE AUTENTICAÇÃO - LIVRO DIGITAL

Declaro exatos os Termos de Abertura e de Encerramento do Livro Digital com características abaixo, conferido e autenticado por NATALIA AMORIM MORAIS, sob a autenticidade nº 12310266046 em 11/07/2023, protocolo 230843131. Para validação de Autenticação dos Termos, deverá ser acessado o Portal de Serviços / verificação de documentos do Empreendedor (<http://www.empresafacil.ma.gov.br>) e informar o código de verificação.

Identificação de Empresa	
Nome Empresarial:	BARMONT SERVICOS & COMERCIO LTDA
Número de Registro:	21201166442
CNPJ:	43787820000188
Município:	Itaipava do Grajaú

Identificação de Livro Digital	
Tipo de Livro:	DIÁRIO
Número de Ordem:	2
Período de Escrituração:	01/01/2022 - 31/12/2022

Assinante(s)	Nome	CRC/OAB
05633921348	GERLANE MARTINS FROES	
78820049368	DOURIVAL ARAGÃO DUTRA	MA8936

CERTIFICO A AUTENTICAÇÃO EM 11/07/2023 15:23 SOB Nº 20230843131.
PROTOCOLO: 230843131 DE 26/06/2023. CÓDIGO DE VERIFICAÇÃO:
12310266046, NIRE: 21201166442.
BARMONT SERVICOS & COMERCIO LTDA

JUCEMA

NATALIA AMORIM MORAIS
RESPONSÁVEL PELA AUTENTICAÇÃO
SÃO LUÍS, 11/07/2023
empresafacil.ma.gov.br



TRIBUNAL DE CONTAS DA UNIÃO

Consulta Consolidada de Pessoa Jurídica

Este relatório tem por objetivo apresentar os resultados consolidados de consultas eletrônicas realizadas diretamente nos bancos de dados dos respectivos cadastros. A responsabilidade pela veracidade do resultado da consulta é do Órgão gestor de cada cadastro consultado. A informação relativa à razão social da Pessoa Jurídica é extraída do Cadastro Nacional da Pessoa Jurídica, mantido pela Receita Federal do Brasil.

Consulta realizada em: 12/07/2023 08:17:23

Informações da Pessoa Jurídica:

Razão Social: **BARMONT SERVICOS & COMERCIO LTDA**
CNPJ: **43.787.820/0001-88**

Resultados da Consulta Eletrônica:

Órgão Gestor: **TCU**
Cadastro: **Licitantes Inidôneos**
Resultado da consulta: **Nada Consta**

Para acessar a certidão original no portal do órgão gestor, clique [AQUI](#).

Órgão Gestor: **CNJ**
Cadastro: **CNIA - Cadastro Nacional de Condenações Cíveis por Ato de Improbidade Administrativa e Inelegibilidade**
Resultado da consulta: **Nada Consta**

Para acessar a certidão original no portal do órgão gestor, clique [AQUI](#).

Órgão Gestor: **Portal da Transparência**
Cadastro: **Cadastro Nacional de Empresas Inidôneas e Suspensas**
Resultado da consulta: **Nada Consta**

Para acessar a certidão original no portal do órgão gestor, clique [AQUI](#).

Órgão Gestor: **Portal da Transparência**
Cadastro: **CNEP - Cadastro Nacional de Empresas Punidas**
Resultado da consulta: **Nada Consta**

Para acessar a certidão original no portal do órgão gestor, clique [AQUI](#).

Obs: A consulta consolidada de pessoa jurídica visa atender aos princípios de simplificação e racionalização de serviços públicos digitais. Fundamento legal: Lei nº 12.965, de 23 de abril de 2014, Lei nº 13.460, de 26 de junho de 2017, Lei nº 13.726, de 8 de outubro de 2018, Decreto nº 8.638 de 15, de janeiro de 2016.



**GOVERNO DO ESTADO DO MARANHÃO
SECRETARIA DE ESTADO DA FAZENDA**

CERTIDÃO NEGATIVA DE DÍVIDA ATIVA

Nº Certidão: 039696/23

Data da

01/06/2023 16:31:44

Inscrição Estadual: 127283145

CPF/CNPJ:43787820000188

Razão Social: BARMONT SERVICOS & COMERCIO LTDA

Endereço: RUA SAO SEBASTIAO, S N CEP: 65948000 - CENTRO

Telefone: (98)85083927

Município: ITAIPAVA DO GRAJAU

UF: MA

Certificamos que, após a realização das consultas procedidas no sistema desta Secretaria e na forma do disposto do artigo 156, da lei nº 2.231, de 29/12/1962, substanciado pelos artigos 240 a 242 da lei nº 7.799, de 19/12/2002, bem como prescreve o artigo 205 da lei nº 5.172, de 25 de outubro de 1966 (Código Tributário Nacional) não constam débitos inscritos na Dívida Ativa, em nome do sujeito passivo acima identificado.

Validade da Certidão: 120 (cento e vinte) dias: 29/09/2023.

A autenticidade desta certidão deverá ser confirmada no endereço:

<http://portal.sefaz.ma.gov.br/>, clicando no item "Certidões" e em seguida em "Validação de Certidão Negativa de Dívida Ativa".

CERTIDÃO EMITIDA GRATUITAMENTE.



**GOVERNO DO ESTADO DO MARANHÃO
SECRETARIA DE ESTADO DA FAZENDA**

CERTIDÃO NEGATIVA DE DÉBITO

Nº Certidão: 129623/23

Data da

01/06/2023 16:30:58

Inscrição Estadual: 127283145

CPF/CNPJ: 43787820000188

Razão Social: BARMONT SERVICOS & COMERCIO LTDA

Endereço: RUA SAO SEBASTIAO, S N CEP: 65948000 - CENTRO

Telefone: (98)85083927

Município: ITAIPAVA DO GRAJAU

UF: MA

Certificamos que, após a realização das consultas procedidas no sistema desta Secretaria, substanciado pelos artigos 240 a 242, da lei nº 7.799, de 19/12/2002 e disposto no artigo 205 da lei nº 5.172, de 25 de outubro de 1966 (Código Tributário Nacional), não constam débitos relativos aos tributos estaduais, administrados por esta Secretaria, em nome do sujeito passivo acima identificado. Ressalvado, todavia, à Fazenda Pública Estadual o direito da cobrança de dívidas que venham a ser apuradas e não alcançadas pela decadência.

Validade da Certidão: 120 (cento e vinte) dias: 29/09/2023.

A autenticidade desta certidão deverá ser confirmada no endereço:

<http://portal.sefaz.ma.gov.br/>, clicando no item "Certidões" e em seguida em "Validação de Certidão Negativa de Débito".

CERTIDÃO EMITIDA GRATUITAMENTE.

INSC. ESTADUAL: 12.728.314-5 ÚLTIMA ALTERAÇÃO: 14/02/2022
 RAZÃO SOCIAL: BARMONT SERVICOS & COMERCIO LTDA

SITUAÇÃO FISCAL: IRREGULAR SERASA: Não
 MOTIVOS FISCAIS: 42 DEFERIMENTO NOVA EMPRESA

SITUAÇÃO CADASTRAL: SUSPENSO DE OFICIO
 MOTIVO CADASTRAL: --

DADOS GERAIS

CPF/CNPJ: 43.787.820/0001-88 INSC. CENTRALIZADORA: --
 RAZÃO SOCIAL: BARMONT SERVICOS & COMERCIO LTDA
 NIRE: 21201166442 TIPO PESSOA: JURÍDICA
 INÍCIO DE ATIVIDADES: 06/10/2021 CAPITAL SOCIAL: 400.000,00
 AGÊNCIA REGIONAL: 37 - AGÊNCIA DE BARRA DO CORDA UFRE: 49 - Ufre/Bacabal
 TIPO DE SOCIEDADE: SOCIEDADE EMPRESÁRIA LIMITADA CAT. DO ESTABELECIMENTO: MATRIZ OU UNICO
 REGIME DE PAG.: SIMPLES NACIONAL
 DATA OBRIG. NFE: -- DATA OBRIG. EFD: --
 CORREIO ELETRÔNICO: barmontservicos@gmail.com ÁREA UTILIZADA: 96



ENDEREÇO DE ESTABELECIMENTO

CEP: 65948-000
 ENDEREÇO: RUA SAO SEBASTIAO NÚMERO: S N
 COMPLEMENTO: --
 PONTO DE REFERENC.: -- BAIRRO: CENTRO
 CIDADE: ITAIPAVA DO GRAJAU ESTADO: MA
 TELEFONE: (98)8508-3927 FAX: --
 CEP CAIXA POSTAL: --

ENDEREÇO FISCAL

CEP: --
 ENDEREÇO: RUA SAO SEBASTIAO NÚMERO: S/N
 COMPLEMENTO: SALA 102
 PONTO DE REFERENC.: -- BAIRRO: CENTRO
 CIDADE: ITAIPAVA DO GRAJAU ESTADO: MA
 TELEFONE: (98)8508-3927 FAX: --
 CEP CAIXA POSTAL: 00000-000

CNAE - ATIVIDADES ECONÔMICAS		
ORDEM	CÓDIGO	DESCRIÇÃO
1	4120400	CONSTRUÇÃO DE EDIFÍCIOS
2	4221902	CONSTRUÇÃO DE ESTAÇÕES E REDES DE DISTRIBUIÇÃO DE ENERGIA ELÉTRICA
3	4222701	CONSTRUÇÃO DE REDES DE ABASTECIMENTO DE ÁGUA, COLETA DE ESGOTO E CONSTRUÇÕES CORRELATAS,
4	4299599	OUTRAS OBRAS DE ENGENHARIA CIVIL NÃO ESPECIFICADAS ANTERIORMENTE
5	4311802	PREPARAÇÃO DE CANTEIRO E LIMPEZA DE TERRENO
6	4313400	OBRAS DE TERRAPLENAGEM
7	4319300	SERVIÇOS DE PREPARAÇÃO DO TERRENO NÃO ESPECIFICADOS ANTERIORMENTE
8	4321500	INSTALAÇÃO E MANUTENÇÃO ELÉTRICA
9	4322301	INSTALAÇÕES HIDRÁULICAS, SANITÁRIAS E DE GÁS
10	4322302	INSTALAÇÃO E MANUTENÇÃO DE SISTEMAS CENTRAIS DE AR CONDICIONADO, DE VENTILAÇÃO E REFRIGERAÇÃO
11	4329104	MONTAGEM E INSTALAÇÃO DE SISTEMAS E EQUIPAMENTOS DE ILUMINAÇÃO E SINALIZAÇÃO EM VIAS PÚBLICAS,
12	4330404	SERVIÇOS DE PINTURA DE EDIFÍCIOS EM GERAL
13	4399105	PERFURAÇÃO E CONSTRUÇÃO DE POÇOS DE ÁGUA
14	4712100	COMÉRCIO VAREJISTA DE MERCADORIAS EM GERAL, COM PREDOMINÂNCIA DE PRODUTOS ALIMENTÍCIOS -
15	4713002	LOJAS DE VARIEDADES, EXCETO LOJAS DE DEPARTAMENTOS OU MAGAZINES
16	8291100	ATIVIDADES DE COBRANÇA E INFORMAÇÕES CADASTRAIS
17	4744003	COMÉRCIO VAREJISTA DE MATERIAIS HIDRÁULICOS
18	4744099	COMÉRCIO VAREJISTA DE MATERIAIS DE CONSTRUÇÃO EM GERAL
19	4761003	COMÉRCIO VAREJISTA DE ARTIGOS DE PAPELARIA
20	4789005	COMÉRCIO VAREJISTA DE PRODUTOS SANEANTES DOMISSANITÁRIOS
21	4789007	COMÉRCIO VAREJISTA DE EQUIPAMENTOS PARA ESCRITÓRIO
22	4923002	SERVIÇO DE TRANSPORTE DE PASSAGEIROS - LOCAÇÃO DE AUTOMÓVEIS COM MOTORISTA
23	7112000	SERVIÇOS DE ENGENHARIA
24	7711000	LOCAÇÃO DE AUTOMÓVEIS SEM CONDUTOR
25	7731400	ALUGUEL DE MÁQUINAS E EQUIPAMENTOS AGRÍCOLAS SEM OPERADOR
26	7732201	ALUGUEL DE MÁQUINAS E EQUIPAMENTOS PARA CONSTRUÇÃO SEM OPERADOR, EXCETO ANDAIMES

CNAE - ATIVIDADES ECONÔMICAS

ORDEM	CÓDIGO	DESCRIÇÃO
27	8020001	ATIVIDADES DE MONITORAMENTO DE SISTEMAS DE SEGURANÇA ELETRÔNICO
28	8111700	SERVIÇOS COMBINADOS PARA APOIO A EDIFÍCIOS, EXCETO CONDOMÍNIOS PREDIAIS
29	8121400	LIMPEZA EM PRÉDIOS E EM DOMICÍLIOS
30	8122200	IMUNIZAÇÃO E CONTROLE DE PRAGAS URBANAS
31	8129000	ATIVIDADES DE LIMPEZA NÃO ESPECIFICADAS ANTERIORMENTE
32	8211300	SERVIÇOS COMBINADOS DE ESCRITÓRIO E APOIO ADMINISTRATIVO
33	3811400	COLETA DE RESÍDUOS NÃO-PERIGOSOS
34	4742300	COMÉRCIO VAREJISTA DE MATERIAL ELÉTRICO



REPRESENTANTES LEGAIS

CNN/CPF	NOME/RAZÃO SOCIAL	TIPO DE RELAÇÃO
78820049368	DOURIVAL ARAGAO DUTRA	3 - CONTADOR
5633921348	GERLANE MARTINS FROES	101 - SÓCIO
5633921348	GERLANE MARTINS FROES	205 - ADMINISTRADOR

AÇÕES JUDICIAIS

TIPO	DATA INCLUSÃO	DATA REVOGAÇÃO	DOC. CONCESSÃO	EFEITO
------	---------------	----------------	----------------	--------

Não existem Ações Judiciais para essa inscrição estadual.

OBRIGATORIEDADE / CREDENCIAMENTO

TIPO	DATA INÍCIO	DATA FIM	SITUAÇÃO
ICMS	06/10/2021	--	Ativo
NF-e	19/11/2021	--	Ativo
NFC-e	19/11/2021	--	Ativo

INCENTIVOS / REGIMES ESPECIAIS

TIPO	DATA INÍCIO	DATA FIM	SITUAÇÃO
------	-------------	----------	----------

Não existem Incentivos/Regimes Especiais para essa inscrição

DOCUMENTO DE HABILITAÇÃO



MARGHESS



ESTADO DO MARANHÃO
PROCURADORIA GERAL DO ESTADO
PROCURADORIA DA DÍVIDA ATIVA



CERTIDÃO

Certifico, a requerimento escrito da parte interessada, que revendo os arquivos e demais assentamentos existentes nesta Procuradoria da Dívida Ativa do Estado do Maranhão, **NÃO HAVER** em relação à pessoa jurídica **MARGHESS DISTRIBUIDORA E SERVIÇOS LTDA**, inscrita no CNPJ e no Cadastro de Contribuintes do Estado do Maranhão sob números 20.628.085/0001-64 e 12.724.411-5, respectivamente, registro de qualquer Processo Executivo Fiscal.

O referido é verdade. Dou fé.

São Luís -MA, 07 de junho de 2023.

ANA SILVIA FIQUENE LUSTOSA DE OLIVEIRA:46412727434
Assinado de forma digital por ANA SILVIA
FIQUENE LUSTOSA DE OLIVEIRA:46412727434
Dados: 2023.06.07 17:34:05 -03'00'

ANA SILVIA FIQUENE LUSTOSA DE OLIVEIRA
SUBPROCURADORA DO ESTADO - Chefe da Procuradoria da Dívida Ativa



SERVENTIA EXTRAJUDICIAL DO 1º OFÍCIO
COMARCA DA ILHA DE SÃO LUIS -
TERMO JUDICIÁRIO DE SÃO JOSÉ DE RIBAMAR
Luciene Castelo Branco Campos dos Santos
Tabeliã / Registradora Titular

Página 1 de 5



Clemilson Sousa Moura
Luciano de Sousa Cantanhêde
Tabelião / Registrador Substituto

Liziane Santos Pereira Bosaipo
Anna Carolina Santos Moura Barreto
Tabeliã / Registradora Substituta

Letiene Santos Moura
Escrevente Autorizada

LIVRO N.º 067 - ATO N.º 04551 - FLS: 189 - 1º TRASLADO



PROCURAÇÃO PÚBLICA BASTANTE QUE FAZ
Outorgante: MARGHESS DISTRIBUIDORA E SERVIÇOS LTDA
Outorgada: PATRICIA CONCEICAO DA SILVA SOUZA

S A I B A M quantos este público instrumento de Procuração bastante virem que aos vinte e um (21) dias do mês de junho (06) do ano de dois mil e vinte e dois (2022), nesta cidade de São José de Ribamar do Estado do Maranhão, perante mim Tabelião Substituto, compareceu como **OUTORGANTE: MARGHESS DISTRIBUIDORA E SERVICOS LTDA**, pessoa jurídica de direito privado, sediada Av. Jerônimo Albuquerque Maranhão, nº 300, Loja 17, Angelim, São Luís, Maranhão, CEP 65.060-641, devidamente registrada na Junta Comercial do Estado do Maranhão - JUCEMA sob nº 21201157648, inscrita no CNPJ sob nº 20.628.085/0001-64, **representada pela sócia administradora MARIA JOSE DA SILVA SOUZA**, brasileira, natural de Viana - MA, casada sob o regime parcial de bens, empresária, nascida em 26/03/1957, portadora da carteira de identidade nº 013570652000-2 SSP - MA, expedida em 24/06/2019, inscrita no CPF nº 005.570.183-31, residente e domiciliada na Rua 61, Quadra 125, Nº 31, Maiobão, Paço do Lumiar - MA; reconhecida pelo próprio de mim Tabelião Substituto, perante a qual por ela me foi dito, na palavra de sua sócia, que por este público instrumento e nos termos de direito, nomeia e constitui sua bastante **PROCURADORA: PATRICIA CONCEICAO DA SILVA SOUZA**, brasileira, divorciada, gerente geral, filha de Rosanha da Silva Souza e Irenildo Barbosa de Souza, nascida em 08/12/1986, portadora da Carteira de Identidade número 019124082001-9 SESP/MA e inscrita no CPF/MF sob o número 018.892.513-99, residente e domiciliada na Avenida dos Holandeses, s/n, quadra 13A, Apartamento 503 torre C, Condomínio Sports Garden Holandeses, bairro Olho D'Água, na cidade de São Luís, Estado do Maranhão; **a quem concede amplos e especiais poderes para representá-la** junto às Repartições Públicas, Federais, Estaduais, Municipais e Autárquicas, Regularização Fundiária, Prefeituras, BRK, Equatorial Energia, Detran-MA, Bancos em Geral, Cartório de Notas e Registro de Imóveis, e onde mais com esta se apresentar e for necessário, podendo para tanto, prometer vender, ceder, solicitar desmembramento, remembramento, baixa de hipoteca, IPTU e ITBI, transferir domínio, direito, ação e posse, a responder pela evicção de direito, alienar, cancelar alienação, legalizar qualquer imóvel em nome da outorgante, liquidar dívidas hipotecárias, ajustar o preço de venda, da cessão ou valor da hipoteca, receber, passar recibo e dar quitação total e irrevogável do preço ou valor, assinar Escritura de Venda e Compra ou de quaisquer natureza, assinando os contratos necessários, representar a outorgante perante Órgãos e Repartições Públicas Federais, Estaduais, Municipais, Autarquias, inclusive Prefeitura, Câmara, Governo do Estado, Receita Federal, Estadual e Municipal, Conselhos e Classes fiscalizadores de profissões, Planos de Saúde, Hospitais e Clínicas Médicas, Farmácias e Laboratórios, Empresas Públicas e Privadas, Pessoas Físicas e Jurídicas, Instituto Nacional de Seguro Social - INSS, receber quaisquer importâncias, que lhe seja devida, seja a título for, inclusive Vencimentos, Proventos, Pagamentos, Pensões, Peculio, Benefícios, Indenizações, passar/receber recibos, dar e aceitar quitações, fazer recadastramentos, apresentar, juntar, retirar e substituir documentos,

fa

Luciano de Sousa Cantanhêde
Tabelião/Registrador Substituto



SERVENTIA EXTRAJUDICIAL DO 1º OFÍCIO
COMARCA DA ILHA DE SÃO LUIS - MA
TERMO JUDICIÁRIO DE SÃO JOSÉ DE RIBAMAR
Luciene Castelo Branco Campos dos Santos
Tabeliã / Registradora Titular

Página 2 de 5



Clemilson Sousa Moura
Luciano de Sousa Cantanhêde
Tabelião / Registrador Substituto

Liziane Santos Pereira Bosaipo
Anna Carolina Santos Moura Barreto
Tabeliã / Registradora Substituta

Letiene Santos Moura
Escrevente Autorizada

LIVRO N.º 067 - ATO N.º 04551 - FLS: 189V - 1º TRASLADO

requerer e receber contra-cheques, assinar quaisquer documentos, contratos e instrumentos, efetuar pagamentos de qualquer natureza, inclusive de impostos, taxas e emolumentos ou qualquer outro, receber e dar quitação, acompanhar processos, solicitar vista, tratar todos os assuntos pertinentes; representa-la perante Bancos em Geral público ou Particular, podendo para tanto abrir, movimentar e encerrar contas correntes e poupança, fazer depósitos, retiradas, solicitar saldos e extratos de contas, talões de cheques, requisitar, emitir, e assinar cheques, receber cheques devolvidos pela compensação, fazer aplicações de qualquer natureza, autorizar débitos e créditos, transferência, por qualquer meio, requerer e receber cartão magnético, gravar, alterar e cancelar senha, usar o referido cartão; solicitar prestação de serviço de qualquer operadora de telefonia, móvel ou fixa, inclusive VIVO, OI, CLARO, TIM, Embratel, NET, Telemar, ou de serviços públicos; transferências de endereço, segundas vias de contas, parcelamento de débito, cancelamento de linha, apresentar, juntar e retirar documentos, podendo também, comprar, prometer comprar e escriturar para o outorgante qualquer imóvel que interessar, assinar escritura de compra e venda, promessa de compra e venda, rerratificação e / ou aditamento, ou qualquer outra que se faça necessária, pagar impostos, taxas, laudêmios e o que for preciso, fazer quitação, apresentar, juntar documentos, fazer registro, averbações e cadastramento, receber domínio, direito, ação e posse, responder pela evicção de direitos e autoria, passar recibo e dar quitação, apresentar, juntar, retirar e substituir documentos, requerer e receber certidões de qualquer natureza, assinar requerimentos, ofícios, declarações, e o que se fizer necessário; bem assim, tratar de todos os negócios a bem do direitos e interesses da Outorgante, efetuar pagamentos, fazer acordos e parcelamentos de qualquer dívida, definir quantidade de parcela e data de vencimento, contratar, aceitar, e estabelecer cláusulas e condições contratuais, fazer distrato, apresentar, juntar, substituir e retirar documentos, requerer e receber certidões de quaisquer natureza, negociar e renegociar dívidas, efetuar pagamento de impostos, inclusive IPTU, juros, taxas, e quaisquer outros tributos, fazer e assinar requerimentos, prestar declarações, tudo assinando; e por fim contratar advogado com os poderes da cláusula "Ad Judicia" e "Et Extra" para defender os direitos e interesses da outorgante em qualquer Juízo, Instância, Foro ou Tribunal, Defensoria Pública, Juizado Especial Cível e Criminal, Procon, Ministério do Trabalho, Junta de Conciliação e Julgamento, Justiça do Trabalho, propor e variar de ações contra quem de direito, inclusive de despejo, representá-lo em audiências, fazer juntada e desentranhamento de documentos, mover ação por danos morais e/ou materiais, assinar quaisquer papeis e documentos que se fizerem necessários ao fiel desempenho deste mandato, tratar de todos os negócios a bem do direitos e interesses da Outorgante, representar, em órgãos públicos (administração direta e indireta) das esferas Federal, Estadual e Municipal dos poderes executivo, legislativo e judiciário, os fundos especiais, as autarquias, as fundações públicas, as empresas públicas, as sociedades de economia mista e demais entidades controladas direta ou indiretamente pela União, Estados, Distrito Federal e Municípios, conselhos de classes profissionais, entidades sem fins lucrativos, instituições financeiras, enfim, quaisquer pessoas jurídicas subordinadas à legislação pertinente às licitações públicas e contratos administrativos, com poderes

Avenida Gonçalves Dias, nº 415, Centro, São José de Ribamar/MA - CEP: 65110-000

Tel.: (98) 3224-3488 / 32241799 / Whatsapp: (98) 98604-9811 / E-mail: cartoriosjribamar@hotmail.com

Luciano de Sousa Cantanhêde
Tabelião/Registrador Substituto

147



SERVENTIA EXTRAJUDICIAL DO 1º OFÍCIO
COMARCA DA ILHA DE SÃO LUIS - L...
TERMO JUDICIÁRIO DE SÃO JOSÉ DE RIBAMAR
Luciene Castelo Branco Campos dos Santos
Tabeliã / Registradora Titular

Página 3 de 5

Clemilson Sousa Moura
Luciano de Sousa Cantanhêde
Tabelião / Registrador Substituto

Liziane Santos Pereira Bosaipo
Anna Carolina Santos Moura Barreto
Tabeliã / Registradora Substituta

Letiene Santos Moura
Escrivente Autorizada



LIVRO N.º 067 - ATO N.º 04551 - FLS: 190 - 1º TRASLADO

específicos para requerer/receber edital de licitação e Certificado de Registro Cadastral ou congêneres, realizar visita técnica ao local das entregas/serviços, impugnar edital, participar de licitações públicas de quaisquer modalidades, usando dos recursos legais e acompanhando-os, conferindo-lhes, ainda, poderes especiais para: apresentar, expedir e assinar propostas de preços (inicial e/ou final) e planilhas em geral (composições custos, BDI, encargos sociais, curva ABC, cronograma físico-financeiro e desembolso, etc), declarações, termos, credenciamentos, certificados, atestados, ofícios e quaisquer outros documentos; formular ofertas e lances de preços verbais ou via sistemas eletrônicos de compras; negociar preços e demais condições; interpor recursos administrativos contra atos práticos ou contra fases do processo (habilitação/inabilitação, julgamento das propostas); renunciar ao direito de interposição de recursos; apresentar, expedir e assinar razões de recursos administrativos ou contra-razões; transigir, desistir, firmar compromissos ou acordos; assinar contratos/aditamentos e instrumentos hábeis, rescisões contratuais, empenhos, ordens de fornecimento/entrega e/ou serviços; acompanhar fiscalizações das contratantes inerentes às execuções de contratos, conforme preceitua a Lei nº 8.666/93 e alterações posteriores e artigo 4º, inciso VI, da Lei nº 10.520/02 e aplicando-se ainda se a Lei nº 14.133/21, dando tudo por bom firme e valioso e praticando todos os atos necessários para o fiel desempenho deste mandato, comprometendo-se a outorgante, a dar tudo por bom, firme e valioso. Esta procuração é válida por 05 (cinco) anos e perderá a validade, caso ocorra qualquer alteração posterior a 4ª (quarta) alteração e consolidação da sociedade unipessoal de responsabilidade limitada sob nome empresarial: "Marghess Distribuidora e Serviços Ltda" (registro em 14/02/2022 sob o nº 20220193517). E de como assim disse do que dou fé, lavrei este instrumento que tendo-lhes lido aceitam, no termo do Artigo 215, parágrafo 5º, do Código Civil. **WR. Cód. 13.9.3. Processo 8923.** Eu, Luciano de Sousa Cantanhêde - Registrador Substituto, que confiro, subscrevo, dato e assino em público e raso. Total Emolumentos: R\$ 115,44. Selo(s): PROCUR031468JDSF73LLNH3N5518.

São José de Ribamar/MA, 21 de junho de 2022.

Marghess Distribuidora e Serviços Ltda
MARGHESS DISTRIBUIDORA E
SERVIÇOS LTDA
OUTORGADA

Patricia Conceicao da Silva Souza
PATRICIA CONCEICAO DA SILVA SOUZA
OUTORGANTE

Luciano de Sousa Cantanhêde
LUCIANO DE SOUSA CANTANHEDE
Tabelião/Registrador Substituto



**SERVENTIA EXTRAJUDICIAL DO 1º OFÍCIO
COMARCA DA ILHA DE SÃO LUIS - M.
TERMO JUDICIÁRIO DE SÃO JOSÉ DE RIBAMAR**
Luciene Castelo Branco Campos dos Santos
Tabeliã / Registradora Titular

Clemilson Sousa Moura
Luciano de Sousa Cantanhêde
Tabelião / Registrador Substituto

Liziane Santos Pereira Bosaipo
Anna Carolina Santos Moura Barreto
Tabeliã / Registradora Substituta



Letiene Santos Moura
Escrevente Autorizada

LIVRO N.º 067 - ATO Nº 04551 - FLS: 190V - 1º TRASLADO

Poder Judiciário - TJMA

Selo: PROCUR031468JDSF73LLNH3N5518

21/06/2022 16:42:47, Ato: 13.9.3, Parte(s): PATRICIA CONCEICAO DA SILVA SOUZA, MARGHESS DISTRIBUIDORA E SERVIÇO..., Total R\$ 115,44 Emol R\$ 104,00 FERC R\$ 3,12 FADEP R\$ 4,16 FEMP R\$ 4,16 Consulte em <https://selo.tjma.jus.br>



SERVENTIA EXTRAJUDICIAL DO 1º OFÍCIO
COMARCA DA ILHA DE SÃO LUIS-MA
TERMO JUDICIÁRIO DE SÃO JOSÉ DE RIBAMAR-MA
Av. Gonçalves Dias, 415, Centro, São José de Ribamar-MA

- Luciene Castelo Branco Campos dos Santos - Titular
- Clemilson Sousa Moura - Substituto
- Liziane Santos Pereira Bosaipo - Substituta
- Anna Carolina Santos Moura Barreto - Substituta
- Luciano de Sousa Cantanhêde - Substituto
- Letiene Santos Moura - Escrevente Autorizada



[Handwritten signature]



TERMO DE AUTENTICIDADE

Eu, JOAO FRANCISCO COSTA SOUZA, com inscrição ativa no CRC/MA, sob o n° 004441, registrado em 15/12/2008, inscrito no CPF n° 22499270306, DECLARO, sob as penas da Lei Penal, e sem prejuízo das sanções administrativas e cíveis, que este documento é autêntico e condiz com o original.

IDENTIFICAÇÃO DO(S) ASSINANTE(S)		
CPF	N° do Registro	Nome
22499270306	004441	JOAO FRANCISCO COSTA SOUZA

CERTIFICO O REGISTRO EM 16/09/2022 09:54 SOB N° 20221129820.
PROTOCOLO: 221129820 DE 16/09/2022.
CÓDIGO DE VERIFICAÇÃO: 12212205427. CNPJ DA SEDE: 20628085000164.
NIRE: 21201157648. COM EFEITOS DO REGISTRO EM: 14/09/2022.
MARGHESS DISTRIBUIDORA E SERVICOS LTDA

JUCEMA

CARLOS ANDRÉ DE MORAES PEREIRA
SECRETÁRIO-GERAL
www.empresafacil.ma.gov.br

A validade deste documento, se impresso, fica sujeito à comprovação de sua autenticidade nos respectivos portais, informando seus respectivos códigos de verificação.

PODER JUDICIÁRIO DO ESTADO DO MARANHÃO
Corregedoria Geral da Justiça
Coordenadoria das Serventias Judiciais

CERTJUDONE-CSERVJUDCGJ - 412023

Código de validação: 56BCEFE313

Número da guia: 23113101001516244.

O DIRETOR DA SECRETARIA DA CORREGEDORIA GERAL DA JUSTIÇA, Dr. JOSÉ JORGE FIGUEIREDO DOS ANJOS JÚNIOR, no uso de suas atribuições,

CERTIFICA, atendendo a solicitação protocolizada sob o processo nº 27193/2023 em que é requerente a empresa MARGHESS DISTRIBUIDORA E SERVIÇOS LTDA, situada na Av. Jerônimo de Albuquerque Maranhão, nº 300, Loja 17, Angelim, São Luís/MA, CEP 65.060-64, inscrita no CNPJ nº 20.628.085/0001-64, que a Secretaria Judicial de Distribuição, única existente e em funcionamento no Termo Judiciário de São Luís/MA, está localizada no Fórum "Desembargador Sarney Costa", localizado na Avenida Carlos Cunha, s/n, Calhau, São Luís/MA, e responde por ela o secretário da distribuição de São Luís, ANSELMO DE JESUS CARVALHO. O referido é verdade. A presente certidão tem prazo de validade de 60 (sessenta) dias, nos termos do art. 149 do Código de Normas desta Corregedoria-Geral da Justiça. Dada e passada a presente certidão aos 29 (vinte e nove) dias do mês de maio do ano de dois mil e vinte e três, neste Termo Judiciário de São Luís da Comarca da Ilha de São Luís, Capital do Estado do Maranhão. Eu, João Paulo Teixeira Souza Cordeiro, Coordenador da Coordenadoria das Serventias Judiciais, digitei e, eu, José Jorge Figueiredo dos Anjos Júnior, Diretor da Secretaria da Corregedoria-Geral da Justiça do Estado do Maranhão, subscrevemos e assinamos.

JOAO PAULO TEIXEIRA SOUZA CORDEIRO
Coordenador das Serventias Judiciais
Coordenadoria das Serventias Judiciais
Matrícula 115253

JOSÉ JORGE FIGUEIREDO DOS ANJOS JUNIOR
Diretor da Secretaria da CGJ
Gabinete do Diretor da Secretaria da CGJ
Matrícula 155846



CERTJUDONE-CSERVJUDCGJ - 412023 / Código: 56BCEFE313
Valide o documento em www.tjma.jus.br/validadoc.php

Antes de imprimir pense em sua responsabilidade com o meio ambiente.
#ConsumoConsciente

PODER JUDICIÁRIO DO ESTADO DO MARANHÃO
Corregedoria Geral da Justiça
Coordenadoria das Serventias Judiciais

Documento assinado. SÃO LUÍS - TRIBUNAL DE JUSTIÇA, 29/05/2023 09:57 (JOAO PAULO TEIXEIRA SOUZA CORDEIRO)
Documento assinado. SÃO LUÍS - TRIBUNAL DE JUSTIÇA, 29/05/2023 10:10 (JOSÉ JORGE FIGUEIREDO DOS ANJOS JUNIOR)



CERTJUDONE-CSERVJUDCGJ - 412023 / Código: 56BCEFE313
Valide o documento em www.tjma.jus.br/validadoc.php

Antes de imprimir pense em sua responsabilidade com o meio ambiente.
#ConsumoConsciente

CERTIDÃO NEGATIVA DE CONTAS JULGADAS IRREGULARES
(Válido somente com a apresentação do CPF)

CPF: **005.570.183-31**

CÓDIGO DE VALIDAÇÃO: **1687204234923**

O Tribunal de Contas do Estado do Maranhão CERTIFICA, ressalvada a existência de processos em trâmite, não possuir registro de contas julgadas irregulares de responsabilidade da pessoa física, inscrita no CPF/MF sob nº **005.570.183-31**

A consulta foi realizada com base nas informações registradas no Sistema de Processo Eletrônico - SPE do Tribunal de Contas, e nos termos da Portaria nº 1294, de 13 de novembro de 2013.

A aceitação desta certidão está condicionada à finalidade para a qual foi emitida e à verificação de sua autenticidade no endereço eletrônico <<http://www.tce.ma.gov.br/spe/certidaopessoafisica.zul>>.

Emitida em: **19 de jun. de 2023**

Válida até: **19 de jul. de 2023**



Número controle: **1687204234923** Para conferir o original, leia o QR Code ao lado ou autentique no site tce.ma.gov.br



SERVIÇO PÚBLICO FEDERAL
MINISTÉRIO DA JUSTIÇA E SEGURANÇA PÚBLICA
POLÍCIA FEDERAL



CERTIDÃO DE ANTECEDENTES CRIMINAIS

Nº 93392852023

A **Polícia Federal CERTIFICA**, após pesquisa no Sistema Nacional de Informações Criminais - SINIC, que até a presente data, **NÃO CONSTA** decisão judicial condenatória com trânsito em julgado* em nome de **MARIA JOSE DA SILVA SOUZA**, nacionalidade BRASILEIRA, filho(a) de PRAXEDES AUGUSTO DA SILVA e MARIA CECILIA FURTADO SILVA, natural de VIANAMA/MA, documento de identificação O 013570652000-2 SES, CPF 005.570.183-31.

Observações:

- 1) *Certidão expedida nos termos do Art. 20, Parágrafo Único do Código de Processo Penal. “Nos atestados de antecedentes que lhe forem solicitados, a autoridade policial não poderá mencionar quaisquer anotações referentes à instauração de inquérito contra os requerentes”;
- 2) Certidão expedida gratuitamente por meio da Internet em conformidade com a Instrução Normativa nº 005/2008-DG/PF;
- 3) **Esta certidão foi expedida com base nos dados informados e somente será válida com a apresentação de documento de identificação para confirmação dos dados:**
- 4) A autenticidade desta certidão DEVERÁ ser confirmada na página da Polícia Federal, no endereço (<http://www.pf.gov.br>)
- 5) Esta certidão é válida por 90 dias.

Brasília-DF, 14:56 de 23/06/2023



93392852023

**TJDFT**

Poder Judiciário da União

TRIBUNAL DE JUSTIÇA DO DISTRITO FEDERAL E DOS TERRITÓRIOS



CERTIDÃO NEGATIVA DE DISTRIBUIÇÃO (AÇÕES CÍVEIS) 1ª e 2ª Instâncias

CERTIFICAMOS que, após consulta aos registros eletrônicos de distribuição de ações cíveis disponíveis até 20/06/2023, **NADA CONSTA** contra o nome por extenso e CPF/CNPJ de:

MARGHESS DISTRIBUIDORA E SERVICOS LTDA
20.628.085/0001-64

OBSERVAÇÕES:

- Os dados de identificação são de responsabilidade do solicitante da certidão, devendo a titularidade ser conferida pelo interessado e pelo destinatário.
- A certidão será emitida de acordo com as informações inseridas no banco de dados. Em caso de exibição de processos com dados desatualizados, o interessado deverá requerer a atualização junto ao juízo ou órgão julgador.
- A certidão será negativa quando não for possível a individualização dos processos por carência de dados do Poder Judiciário. (artigo 8o, § 2o da Resolução 121/CNJ).
- A certidão cível contempla ações cíveis, execuções fiscais, execuções e insolvências civis, falências, recuperações judiciais, recuperações extrajudiciais, inventários, interdições, tutelas e curatelas. A certidão criminal compreende os processos criminais, os processos criminais militares e as execuções penais. Demais informações sobre o conteúdo das certidões, consultar em www.tjdft.jus.br, no menu Serviços, Certidões, Certidão Nada Consta, Tipos de Certidão.
- A certidão cível atende ao disposto no inciso II do artigo 31 da Lei 8.666/1993.
- Medida prevista no artigo 26 do Código Penal, sentença não transitada em julgado.

A autenticidade deverá ser confirmada no site do TJDFT (www.tjdft.jus.br), no menu Serviços, Certidões, Certidão Nada Consta, Validar Certidão - autenticar, informando-se o número do selo digital de segurança impresso.

Emitida gratuitamente pela internet em: 20/06/2023

Selo digital de segurança: **2023.CTD.QQSS.B5UK.U3N9.0FV9.UJBY**

*** VÁLIDA POR 30 (TRINTA) DIAS ***

**CERTIDÃO NEGATIVA DE DISTRIBUIÇÃO (AÇÕES DE FALÊNCIAS E RECUPERAÇÕES JUDICIAIS)
1ª e 2ª Instâncias**

CERTIFICAMOS que, após consulta aos registros eletrônicos de distribuição de ações de falências e recuperações judiciais disponíveis até 20/06/2023, **NADA CONSTA** contra o nome por extenso e CPF/CNPJ de:

MARGHESS DISTRIBUIDORA E SERVICOS LTDA
20.628.085/0001-64

**OBSERVAÇÕES:**

- Os dados de identificação são de responsabilidade do solicitante da certidão, devendo a titularidade ser conferida pelo interessado e pelo destinatário.
- A certidão será emitida de acordo com as informações inseridas no banco de dados. Em caso de exibição de processos com dados desatualizados, o interessado deverá requerer a atualização junto ao juízo ou órgão julgador.
- A certidão será negativa quando não for possível a individualização dos processos por carência de dados do Poder Judiciário. (artigo 8º, § 2º da Resolução 121/CNJ).
- A certidão cível contempla ações cíveis, execuções fiscais, execuções e insolvências civis, falências, recuperações judiciais, recuperações extrajudiciais, inventários, interdições, tutelas e curatelas. A certidão criminal compreende os processos criminais, os processos criminais militares e as execuções penais. Demais informações sobre o conteúdo das certidões, consultar em www.tjdft.jus.br, no menu Serviços, Certidões, Certidão Nada Consta, Tipos de Certidão.
- A certidão cível atende ao disposto no inciso II do artigo 31 da Lei 8.666/1993.
- Medida prevista no artigo 26 do Código Penal, sentença não transitada em julgado.

A autenticidade deverá ser confirmada no site do TJDFT (www.tjdft.jus.br), no menu Serviços, Certidões, Certidão Nada Consta, Validar Certidão - autenticar, informando-se o número do selo digital de segurança impresso.

Emitida gratuitamente pela internet em: 20/06/2023

Selo digital de segurança: **2023.CTD.1982.0YP5.RF08.PRTS.9SSR**

*** VÁLIDA POR 30 (TRINTA) DIAS ***



CERTIDÃO NEGATIVA DE DISTRIBUIÇÃO (ESPECIAL - AÇÕES CÍVEIS E CRIMINAIS) 1ª e 2ª Instâncias

CERTIFICAMOS que, após consulta aos registros eletrônicos de distribuição de ações cíveis e criminais disponíveis até 20/06/2023, **NADA CONSTA** contra o nome por extenso e CPF/CNPJ de:

MARGHESS DISTRIBUIDORA E SERVICOS LTDA
20.628.085/0001-64

OBSERVAÇÕES:

- Os dados de identificação são de responsabilidade do solicitante da certidão, devendo a titularidade ser conferida pelo interessado e pelo destinatário.
- A certidão será emitida de acordo com as informações inseridas no banco de dados. Em caso de exibição de processos com dados desatualizados, o interessado deverá requerer a atualização junto ao juízo ou órgão julgador.
- A certidão será negativa quando não for possível a individualização dos processos por carência de dados do Poder Judiciário. (artigo 8o, § 2o da Resolução 121/CNJ).
- A certidão cível contempla ações cíveis, execuções fiscais, execuções e insolvências civis, falências, recuperações judiciais, recuperações extrajudiciais, inventários, interdições, tutelas e curatelas. A certidão criminal compreende os processos criminais, os processos criminais militares e as execuções penais. Demais informações sobre o conteúdo das certidões, consultar em www.tjdft.jus.br, no menu Serviços, Certidões, Certidão Nada Consta, Tipos de Certidão.
- A certidão cível atende ao disposto no inciso II do artigo 31 da Lei 8.666/1993.
- Medida prevista no artigo 26 do Código Penal, sentença não transitada em julgado.

A autenticidade deverá ser confirmada no site do TJDFT (www.tjdft.jus.br), no menu Serviços, Certidões, Certidão Nada Consta, Validar Certidão - autenticar, informando-se o número do selo digital de segurança impresso.

Emitida gratuitamente pela internet em: 20/06/2023

Selo digital de segurança: **2023.CTD.2Z4W.TPDY.30Y9.N6ZF.EV28**

*** VÁLIDA POR 30 (TRINTA) DIAS ***

**TJDFT**

Poder Judiciário da União

TRIBUNAL DE JUSTIÇA DO DISTRITO FEDERAL E DOS TERRITÓRIOS

**CERTIDÃO NEGATIVA DE DISTRIBUIÇÃO (AÇÕES CRIMINAIS)
1ª e 2ª Instâncias**

CERTIFICAMOS que, após consulta aos registros eletrônicos de distribuição de ações criminais disponíveis até 20/06/2023, **NADA CONSTA** contra o nome por extenso e CPF/CNPJ de:

MARGHESS DISTRIBUIDORA E SERVICOS LTDA
20.628.085/0001-64

**OBSERVAÇÕES:**

- Os dados de identificação são de responsabilidade do solicitante da certidão, devendo a titularidade ser conferida pelo interessado e pelo destinatário.
- A certidão será emitida de acordo com as informações inseridas no banco de dados. Em caso de exibição de processos com dados desatualizados, o interessado deverá requerer a atualização junto ao juízo ou órgão julgador.
- A certidão será negativa quando não for possível a individualização dos processos por carência de dados do Poder Judiciário. (artigo 8o, § 2o da Resolução 121/CNJ).
- A certidão cível contempla ações cíveis, execuções fiscais, execuções e insolvências civis, falências, recuperações judiciais, recuperações extrajudiciais, inventários, interdições, tutelas e curatelas. A certidão criminal compreende os processos criminais, os processos criminais militares e as execuções penais. Demais informações sobre o conteúdo das certidões, consultar em www.tjdft.jus.br, no menu Serviços, Certidões, Certidão Nada Consta, Tipos de Certidão.
- A certidão cível atende ao disposto no inciso II do artigo 31 da Lei 8.666/1993.
- Medida prevista no artigo 26 do Código Penal, sentença não transitada em julgado.

A autenticidade deverá ser confirmada no site do TJDFT (www.tjdft.jus.br), no menu Serviços, Certidões, Certidão Nada Consta, Validar Certidão - autenticar, informando-se o número do selo digital de segurança impresso.

Emitida gratuitamente pela internet em: 20/06/2023

Selo digital de segurança: **2023.CTD.ZBRM.A7LE.XEE1.72T2.VL25**

*** VÁLIDA POR 30 (TRINTA) DIAS ***



**REPÚBLICA FEDERATIVA DO BRASIL
CARTEIRA DE IDENTIDADE PROFISSIONAL
CONSELHO REGIONAL DE CONTABILIDADE
DO ESTADO DO MARANHÃO**

Categoria **CONTADOR** Nº Registro **MA-011184/O-5**

Nome **MARCOS JORDAN FERNANDES SOUZA**

Nascimento **15/04/1987** Nacionalidade **BRASILEIRA** Naturalidade **PACO DO LUMIAR-MA**

Assinatura do Profissional



Filiação **JOÃO FRANCISCO COSTA SOUZA
ANTÔNIA NILDES FERNANDES SOUZA**

CPF **010.088.693-09** Documento de Identificação **194405020022 SSP-MA**

Esta carteira tem fé pública como documento de identidade, nos termos do art. 18 do Decreto-Lei n.º 9.295/46, c/c art. 1º da Lei n.º 6.206/75.

Data de Registro **29/07/2010** Validado eletronicamente pelo Conselho Federal de Contabilidade Código de Validação: **89B601**



VALIDA EM TODO O TERRITÓRIO NACIONAL

**REPÚBLICA FEDERATIVA DO BRASIL
CARTEIRA DE IDENTIDADE PROFISSIONAL
CONSELHO REGIONAL DE CONTABILIDADE
DO ESTADO DO MARANHÃO**



Aproxime um leitor de QR Code para validar ou acesse o endereço:
<https://sistemas.cfc.org.br/validacao/profissional/cpf/01008869309/codigo/89B601>

CONSELHO FEDERAL DE CONTABILIDADE



Improbidade Administrativa e Inelegibilidade

Certidão Negativa



Certifico que nesta data (04/07/2023 às 13:21) NÃO CONSTA no Cadastro Nacional de Condenações Cíveis por Ato de Improbidade Administrativa e Inelegibilidade registros de condenação com trânsito em julgado ou sanção ativa quanto ao CNPJ nº 20.628.085/0001-64.

A condenação por atos de improbidade administrativa não implica automático e necessário reconhecimento da inelegibilidade do condenado.

Para consultas sobre inelegibilidade acesse portal do TSE em <http://divulgacandcontas.tse.jus.br/>

Esta certidão é expedida gratuitamente. Sua autenticidade pode ser por meio do número de controle 64A4.4718.BB3E.9704 no seguinte endereço: https://www.cnj.jus.br/improbidade_adm/autenticar_certidao.php



CONTROLADORIA-GERAL DA UNIÃO

Certidão negativa correccional (CGU-PJ, CEIS, CNEP e CEPIM)

Consultado: **MARGHESS DISTRIBUIDORA E SERVICOS LTDA**

CPF/CNPJ: **20.628.085/0001-64**

Certifica-se que, em consulta aos cadastros CGU-PJ, CEIS, CNEP e CEPIM mantidos pela Corregedoria-Geral da União, **NÃO CONSTAM** registros de penalidades vigentes relativas ao CNPJ/CPF consultado.

Destaca-se que, nos termos da legislação vigente, os referidos cadastros consolidam informações prestadas pelos entes públicos, de todos os Poderes e esferas de governo.

O Sistema CGU-PJ consolida os dados sobre o andamento dos processos administrativos de responsabilização de entes privados no Poder Executivo Federal.

O Cadastro Nacional de Empresas Inidôneas e Suspensas (CEIS) apresenta a relação de empresas e pessoas físicas que sofreram sanções que implicaram a restrição de participar de licitações ou de celebrar contratos com a Administração Pública.

O Cadastro Nacional de Empresas Punidas (CNEP) apresenta a relação de empresas que sofreram qualquer das punições previstas na Lei nº 12.846/2013 (Lei Anticorrupção).

O Cadastro de Entidades Privadas sem Fins Lucrativos Impedidas (CEPIM) apresenta a relação de entidades privadas sem fins lucrativos que estão impedidas de celebrar novos convênios, contratos de repasse ou termos de parceria com a Administração Pública Federal, em função de irregularidades não resolvidas em convênios, contratos de repasse ou termos de parceria firmados anteriormente.

Certidão emitida às 13:11:50 do dia 04/07/2023 , com validade até o dia 03/08/2023.

Link para consulta da verificação da certidão <https://certidoes.cgu.gov.br/>

Código de controle da certidão: 86psdS9JF1iRb4ghnhbe

Qualquer rasura ou emenda invalidará este documento.



PODER JUDICIÁRIO
JUSTIÇA FEDERAL
TRIBUNAL REGIONAL FEDERAL DA 1ª REGIÃO
CERTIDÃO JUDICIAL CRIMINAL NEGATIVA

29666548/2023

CERTIFICAMOS, na forma da lei, que, consultando os sistemas processuais abaixo indicados, **NÃO CONSTAM**, até a presente data e hora, PROCESSOS de classes CRIMINAIS contra:

MARGHESS DISTRIBUIDORA E SERVICOS LTDA

OU

CNPJ n. 20.628.085/0001-64

Certidão emitida em 04/07/2023, às 13:09:11 (data e hora de Brasília), abrange a Justiça Federal de 1º Grau na(s) seguinte(s) unidade(s) federativa(s): Maranhão.

Observações:

- A autenticidade desta certidão poderá ser verificada, no prazo de 90 (noventa) dias, por qualquer interessado no site do TRF1, endereço <https://sistemas.trf1.jus.br/certidao>, por meio do código de validação abaixo;
- A pesquisa realizada com base no CPF informado abrange processos em que o titular ou seu eventual espólio figure como parte;
- Nos casos do § 1º do art. 4º da Resolução n. 680/2020 (CPF não informado), o nome indicado para a consulta será de responsabilidade do solicitante da certidão, devendo a titularidade ser conferida pelo interessado e destinatário;
- Certidão expedida gratuitamente e nos termos da Resolução CNJ n. 121/2010 e da Resolução CJF n. 680/2020;
- Certidão emitida em consulta às seguintes bases de dados (data e hora de Brasília):
Seção Judiciária: Maranhão (Processo Judicial Eletrônico, Processo Digital da 1ª Região, JEF Virtual e Processual) até 04/07/2023, às 04:57:44.
- Esta certidão abrange os processos em curso na Justiça Federal de 1º Grau.

Certidão: 29666548

Código de Validação: A507 A687 A10F 7628 5442 47FA CF0B F835

Data da Atualização: 04/07/2023, às 04:57:44





**PODER JUDICIÁRIO
JUSTIÇA FEDERAL
TRIBUNAL REGIONAL FEDERAL DA 1ª REGIÃO
CERTIDÃO JUDICIAL CÍVEL**

29666451/2023

CERTIFICAMOS, na forma da lei, que, consultando os sistemas processuais abaixo indicados, **NÃO CONSTAM**, até a presente data e hora, PROCESSOS de classes CÍVEIS em tramitação contra:

MARGHESS DISTRIBUIDORA E SERVICOS LTDA

OU

CNPJ n. 20.628.085/0001-64

Certidão emitida em 04/07/2023, às 13:05:16 (data e hora de Brasília), abrange a Justiça Federal de 1º Grau na(s) seguinte(s) unidade(s) federativa(s): Maranhão.

Observações:

- A autenticidade desta certidão poderá ser verificada, no prazo de 90 (noventa) dias, por qualquer interessado no site do TRF1, endereço <https://sistemas.trf1.jus.br/certidao>, por meio do código de validação abaixo;
- A pesquisa realizada com base no CPF informado abrange processos em que o titular ou seu eventual espólio figure como parte;
- Nos casos do § 1º do art. 4º da Resolução n. 680/2020 (CPF não informado), o nome indicado para a consulta será de responsabilidade do solicitante da certidão, devendo a titularidade ser conferida pelo interessado e destinatário;
- Certidão expedida gratuitamente e nos termos da Resolução CNJ n. 121/2010 e da Resolução CJF n. 680/2020;
- Certidão emitida em consulta às seguintes bases de dados (data e hora de Brasília):
Seção Judiciária: Maranhão (Processo Judicial Eletrônico, Processo Digital da 1ª Região, JEF Virtual e Processual) até 04/07/2023, às 04:57:44.
- Esta certidão abrange os processos em curso na Justiça Federal de 1º Grau.

Certidão: 29666451
Código de Validação: 5BC2 F90A 013D 59C9 3748 B56D 2F76 A88B
Data da Atualização: 04/07/2023, às 04:57:44





PODER JUDICIÁRIO
JUSTIÇA FEDERAL
TRIBUNAL REGIONAL FEDERAL DA 1ª REGIÃO
CERTIDÃO JUDICIAL CÍVEL

29666451/2023

CERTIFICAMOS, na forma da lei, que, consultando os sistemas processuais abaixo indicados, **NÃO CONSTAM**, até a presente data e hora, PROCESSOS de classes CÍVEIS em tramitação contra:

MARGHESS DISTRIBUIDORA E SERVICOS LTDA

OU

CNPJ n. 20.628.085/0001-64

Certidão emitida em 04/07/2023, às 13:05:16 (data e hora de Brasília), abrange a Justiça Federal de 1º Grau na(s) seguinte(s) unidade(s) federativa(s): Maranhão.

Observações:

- A autenticidade desta certidão poderá ser verificada, no prazo de 90 (noventa) dias, por qualquer interessado no site do TRF1, endereço <https://sistemas.trf1.jus.br/certidao>, por meio do código de validação abaixo;
- A pesquisa realizada com base no CPF informado abrange processos em que o titular ou seu eventual espólio figure como parte;
- Nos casos do § 1º do art. 4º da Resolução n. 680/2020 (CPF não informado), o nome indicado para a consulta será de responsabilidade do solicitante da certidão, devendo a titularidade ser conferida pelo interessado e destinatário;
- Certidão expedida gratuitamente e nos termos da Resolução CNJ n. 121/2010 e da Resolução CJF n. 680/2020;
- Certidão emitida em consulta às seguintes bases de dados (data e hora de Brasília):
Seção Judiciária: Maranhão (Processo Judicial Eletrônico, Processo Digital da 1ª Região, JEF Virtual e Processual) até 04/07/2023, às 04:57:44.
- Esta certidão abrange os processos em curso na Justiça Federal de 1º Grau.

Certidão: 29666451

Código de Validação: 5BC2 F90A 013D 59C9 3748 B56D 2F76 A88B

Data da Atualização: 04/07/2023, às 04:57:44





TRIBUNAL DE CONTAS DA UNIÃO

CERTIDÃO NEGATIVA DE CONTAS JULGADAS IRREGULARES

Nome completo: **MARGHESS DISTRIBUIDORA E SERVICOS LTDA**
CPF/CNPJ: **20.628.085/0001-64**

O Tribunal de Contas da União **CERTIFICA**, para os devidos fins e a pedido do interessado, que, na presente data, em consulta aos sistemas informatizados do TCU, considerados os julgados do Tribunal e o cadastro de responsáveis por contas julgadas irregulares, **NÃO CONSTA** nenhuma **CONTA JULGADA IRREGULAR** em nome do (a) requerente acima identificado(a).

A consulta para emissão desta certidão considerou os processos nos quais o Tribunal se manifestou em decisão definitiva do Tribunal pelo julgamento de contas irregulares desde a data do respectivo acórdão condenatório. Foram excluídos os lançamentos relativos a processos em tramitação que ainda não foram objeto de deliberação deste Tribunal, os arquivados por decisão terminativa e aqueles cujas condenações foram tornadas insubsistentes por decisão judicial ou por decisão definitiva em recurso neste Tribunal, transitadas em julgado.

Certidão emitida às 15:13:21 do dia 28/06/2023, com validade de trinta dias a contar da emissão.

A veracidade das informações aqui prestadas podem ser confirmadas no sítio <http://contasirregulares.tcu.gov.br>, na opção "*Verificar certidão emitida*".

Código de controle da certidão: E0QO280623151321

Atenção: qualquer rasura ou emenda invalidará este documento.



TRIBUNAL DE CONTAS DA UNIÃO

CERTIDÃO NEGATIVA DE CONTAS JULGADAS IRREGULARES

Nome completo: **MARGHESS DISTRIBUIDORA E SERVICOS LTDA**
CPF/CNPJ: **20.628.085/0001-64**

O Tribunal de Contas da União **CERTIFICA**, para os devidos fins e a pedido do interessado, que, na presente data, em consulta aos sistemas informatizados do TCU, considerados os julgados do Tribunal e o cadastro de responsáveis por contas julgadas irregulares, **NÃO CONSTA** nenhuma **CONTA JULGADA IRREGULAR** em nome do (a) requerente acima identificado(a).

A consulta para emissão desta certidão considerou os processos nos quais o Tribunal se manifestou em decisão definitiva do Tribunal pelo julgamento de contas irregulares desde a data do respectivo acórdão condenatório. Foram excluídos os lançamentos relativos a processos em tramitação que ainda não foram objeto de deliberação deste Tribunal, os arquivados por decisão terminativa e aqueles cujas condenações foram tornadas insubsistentes por decisão judicial ou por decisão definitiva em recurso neste Tribunal, transitadas em julgado.

Certidão emitida às 15:13:21 do dia 28/06/2023, com validade de trinta dias a contar da emissão.

A veracidade das informações aqui prestadas podem ser confirmadas no sítio <http://contasirregulares.tcu.gov.br>, na opção "*Verificar certidão emitida*".

Código de controle da certidão: E0QO280623151321

Atenção: qualquer rasura ou emenda invalidará este documento.



TRIBUNAL DE CONTAS DA UNIÃO

Consulta Consolidada de Pessoa Jurídica

Este relatório tem por objetivo apresentar os resultados consolidados de consultas eletrônicas realizadas diretamente nos bancos de dados dos respectivos cadastros. A responsabilidade pela veracidade do resultado da consulta é do Órgão gestor de cada cadastro consultado. A informação relativa à razão social da Pessoa Jurídica é extraída do Cadastro Nacional da Pessoa Jurídica, mantido pela Receita Federal do Brasil.

Consulta realizada em: 20/06/2023 09:27:18

Informações da Pessoa Jurídica:

Razão Social: **MARGHESS DISTRIBUIDORA E SERVICOS LTDA**

CNPJ: **20.628.085/0001-64**

Resultados da Consulta Eletrônica:

Órgão Gestor: **TCU**

Cadastro: **Licitantes Inidôneos**

Resultado da consulta: **Nada Consta**

Para acessar a certidão original no portal do órgão gestor, clique [AQUI](#).

Órgão Gestor: **CNJ**

Cadastro: **CNIA - Cadastro Nacional de Condenações Cíveis por Ato de Improbidade Administrativa e Inelegibilidade**

Resultado da consulta: **Nada Consta**

Para acessar a certidão original no portal do órgão gestor, clique [AQUI](#).

Órgão Gestor: **Portal da Transparência**

Cadastro: **Cadastro Nacional de Empresas Inidôneas e Suspensas**

Resultado da consulta: **Nada Consta**

Para acessar a certidão original no portal do órgão gestor, clique [AQUI](#).

Órgão Gestor: **Portal da Transparência**

Cadastro: **CNEP - Cadastro Nacional de Empresas Punidas**

Resultado da consulta: **Nada Consta**

Para acessar a certidão original no portal do órgão gestor, clique [AQUI](#).

Obs: A consulta consolidada de pessoa jurídica visa atender aos princípios de simplificação e racionalização de serviços públicos digitais. Fundamento legal: Lei nº 12.965, de 23 de abril de 2014, Lei nº 13.460, de 26 de junho de 2017, Lei nº 13.726, de 8 de outubro de 2018, Decreto nº 8.638 de 15, de janeiro de 2016.



CERTIDÃO NEGATIVA DE DÉBITO



Número da Certidão: 37335534
Emitido em: 04/07/2023
Válida até: 03/08/2023

INTERESSADO: MARGHESS DISTRIBUIDORA E SERVIÇOS LTDA GRUPO MARGHESS
CNPJ/CPF: 20.628.085/0001-64

NADA CONSTA

OBSERVAÇÕES:

1. Certidão expedida gratuitamente;
2. Esta declaração é válida sem rasuras ou emendas;
3. A presente certidão não servirá de prova contra cobrança de qualquer débito que vier a ser reclamado pelo IBAMA;
4. Esta certidão é válida por 30 (trinta) dias;
5. A autenticidade desta certidão pode ser averiguada no site do Ibama, endereço <http://www.ibama.gov.br>, menu Facilidades, link Taxas=>Certidão negativa de
6. Expedida de acordo com a IN/IBAMA nº 10 de 07 de dezembro de 2012.



Nota 3 – Estoques - representados por valores de aquisição de materiais para utilização na produção de serviços, sempre adotando o regime de competência.

Descrição	2022	2021
Mercadoria para revenda	699.950,67	133.444,26
Total	699.950,67	133.444,26

Nota 4 - Ativo Não Circulante - Imobilizado - representado por valores referente a Bens Móveis e Imóveis (Reforma e Ampliação e Instalações), deduzidas as devidas depreciações, calculadas com base em taxas utilizadas e aceitas como padrões, inclusive pela legislação do Imposto de renda.

Nota 4.1 - Bens Móveis - representado por valores de bens móveis (-) Deduzido as Depreciações, tais como: Máquinas e Equipamentos, Móveis e Utensílios e Veículos:

4.1 Bens Móveis							
Descrição	Taxa	Saldo	Valor Aquisição		Valor Depreciação		Saldo
	Deprec.	Inicial	Adição	Baixas	Adição	Baixas	
Máquinas e Equipamentos	10,00%	0,00	3.930,22	0,00	-98,25	0,00	3.831,97
Móveis e Utensílios	10,00%	2.458,14	8.840,00	0,00	-1.056,13	0,00	10.242,01
Computadores e Periféricos	20,00%	0,00	3.500,00	0,00	-524,97	0,00	2.975,03
Veículos	20,00%	0,00	49.840,00	0,00	-3.986,68	0,00	45.853,32
Total		0,00	66.110,22	0,00	-5.666,03	0,00	62.902,33

Nota 5 - Passivo Circulante – Obrigações de curto – Obrigações com Fornecedores - representado por valores a pagar a fornecedores, provenientes de aquisição de bens, de produtos, de materiais e utilizados em serviços.

Descrição	2022	2021
Mateus Supermercados S.A.	6.988,96	0,00
Tecnoponto Tecn. Av. em Controle de Ponto	109,80	0,00
Azevedo e Cardoso Ltda - Distrib. Nova Aliança	68,00	0,00
Loja das Etiquetas Ltda	421,03	0,00
Armazém Mateus S.A.	11.503,00	0,00
JR Comércio Atacadista de Prod. de Higiene	3.433,60	0,00
Total	22.524,39	0,00

Nota 6 - Passivo Circulante – Outras Obrigações com Terceiros – Outras Contas a Pagar - representados por valores a pagar a fornecedores de serviços, cartões de crédito, provenientes da contratação de serviços profissionais, ou a contratação com serviços de fornecimento de energia elétrica e serviços de telefonia e de internet, destinadas a continuidade das atividades da empresa, reconhecidas no mês da efetiva prestação de serviços, com vencimentos em meses seguintes, observado o princípio contábil da competência.

Descrição	2022	2021
João Francisco Costa Souza	3.636,00	0,00
Cartão de Crédito Empresarial Visa	3.594,37	0,00
Total	7.230,37	0,00



Nota 21 - Encargos com Depreciações e Amortizações - representado pelos valores de depreciações de bens móveis da empresa, tais como: móveis e utensílios, máquinas e equipamentos, computadores e veículos da empresa, aplicando as taxas aceitas pela legislação do imposto de renda.

Descrição	2022	2021
Deprec. e Amortização do Exercício	5.666,03	0,00
Total	5.666,03	0,00

Nota 22 - Despesas Tributárias - representado os gastos incorridos com impostos, tais como: IOF e IRRF sobre aplicações financeiras.

Descrição	2022	2021
Despesas Tributárias	3.150,80	1.300,96
Total	3.150,80	1.300,96

Nota 23 - (-) Receitas e ou (-) Despesas Financeiras Líquidas - representado pelos valores de encargos com empréstimos e financiamentos de bens da empresa.

Descrição	2022	2021
(+) Receitas Financeiras	846,40	0,00
(-) Despesas Financeiras	3.471,93	0,00
Total	2.625,53	0,00

Sob as penas da lei, declaramos que as informações aqui contidas são verdadeiras e nos responsabilizamos por todas elas de acordo com a documentação que nos foi apresentada.

São Luis/MA, 31 de dezembro de 2022.

Assinado digitalmente por:
MARIA JOSÉ DA SILVA SOUZA
 Sócia-Administradora
 CPF: 005.570.183-31

Assinado digitalmente por:
MARCOS JORDAN FERNANDES SOUZA
 Contador
 CRC/MA: 011184/O-5



PODER JUDICIÁRIO DO ESTADO DO MARANHÃO
Corregedoria Geral da Justiça
Secretaria Judicial de Distribuição do Fórum de São Luís

CERTJUDONE-SJDFRSL - 30782023
Código de validação: 13AD0718C2

Número da guia: 23057301001468178.

USANDO da faculdade que me confere a Lei. **CERTIFICO** a requerimento de pessoa interessada que, dando busca em nossos arquivos dos feitos a **Varas Cíveis e Fazenda Pública**, a partir do dia primeiro (1º) do mês de janeiro (01) do ano de dois mil e treze (2013) até o dia vinte e três (23) do mês de março (03) do ano corrente, constatei **NÃO EXISTIR**¹ distribuição de **EXECUÇÕES PATRIMONIAIS** contra **MARGHESS DISTRIBUIDORA E SERVICOS LTDA**, inscrita no **CNPJ nº. 20.628.085/0001-64**. **CERTIFICO** finalmente que, a Secretaria Judicial de Distribuição é a única existente nesta Cidade e **Termo Judiciário** de São Luís. O referido é verdade me reporto e dou fé. Dada e passada a presente certidão na Secretaria Judicial de Distribuição a meu cargo, no Fórum "Desembargador Sarney Costa", nesta Cidade de São Luís, Capital do Estado do Maranhão. Eu, **Gisele Meireles Mendes**, Técnico Judiciário, mat. 134577, consultei e digitei. E eu, **Anselmo de Jesus Carvalho**, Secretário Judicial da Distribuição, mat. 100073, subscrevo e assino digitalmente.

ANSELMO DE JESUS CARVALHO
Secretário Judicial de Distribuição de Entrância Final
Secretaria Judicial de Distribuição do Fórum de São Luís
Matrícula 100073

1 OBSERVAÇÕES: o CNPJ e razão social constantes nesta certidão foram informados pelo solicitante. Sua titularidade deverá ser conferida pelo interessado e destinatário. Os feitos oriundos da Vara de Interesses Difusos e Coletivos terão sua competência vinculada às Varas Cíveis e/ou Fazenda, de acordo com os litigantes. As consultas foram realizadas nos sistemas Themis PG e Processo Eletrônico Judicial (PJE) e **ABRANGE SOMENTE AS VARAS COMUNS DO TERMO JUDICIÁRIO DE SÃO LUIS**. Esta certidão terá validade de sessenta (60) dias (art. 198 do Código de Normas da CGJ) e emitida em uma única via mediante código de Selo Eletrônico Judicial, sem rasuras e mediante assinatura eletrônica do servidor (art. 199 do Código de Normas da CGJ c/c art.7º da Resolução-GP nº 38/2022). Esta certidão foi expedida nos termos da Resolução-GP nº 38/2022 e a autenticidade do Selo de Fiscalização Eletrônico Judicial será objeto de conferência por qualquer interessado, que poderá consultar a validade do selo e o detalhamento dos respectivos atos praticados no sítio eletrônico do Tribunal de Justiça do Maranhão por meio do link <https://selos.tjma.jus.br>, mediante o preenchimento do código de validação do selo ou através de aplicativo leitor de QR Code.

Fórum Desembargador "Sarney Costa"
Avenida Prof. Carlos Cunha, s/n, Calhau, São Luís/MA – CEP 65076-820 – Fone (98) 3194-5408 / 5409



CERTJUDONE-SJDFRSL - 30782023 / Código: 13AD0718C2
Valide o documento em www.tjma.jus.br/validadoc.php

Antes de imprimir pense em sua responsabilidade com o meio ambiente.
#ConsumoConsciente



PODER JUDICIÁRIO DO ESTADO DO MARANHÃO
Corregedoria Geral da Justiça
Secretaria Judicial de Distribuição do Fórum de São Luís

Documento assinado. SÃO LUÍS - ENTRÂNCIA FINAL, 24/03/2023 15:01 (ANSELMO DE JESUS CARVALHO)



CERTJUDONE-SJDFRSL - 30782023 / Código: 13AD0718C2
Valide o documento em www.tjma.jus.br/validadoc.php

Antes de imprimir pense em sua responsabilidade com o meio ambiente.
#ConsumoConsciente

PODER JUDICIÁRIO DO ESTADO DO MARANHÃO
Corregedoria Geral da Justiça
Secretaria Judicial de Distribuição do Fórum de São Luís

CERTJUDONE-SJDFRSL - 30812023
Código de validação: 4F52C21FDE

Número da guia: 23057301001468170.

USANDO da faculdade que me confere a Lei. **CERTIFICO** a requerimento de pessoa interessada que dando busca em nossos arquivos dos feitos das **Varas da Fazenda Pública**, a partir do dia primeiro (1º) do mês de janeiro (01) do ano de dois mil e treze (2013) até o dia vinte e três (23) do mês de março (03) do ano corrente, constatei **NÃO EXISTIR¹** distribuição de **EXECUÇÕES FISCAIS ESTADUAIS** contra **MARGHESS DISTRIBUIDORA E SERVICOS LTDA**, inscrita no CNPJ sob nº. **20.628.085/0001-64**. **CERTIFICO** finalmente que a Secretaria Judicial de Distribuição é a única existente nesta Cidade e **Termo Judiciário** de São Luís. O referido é verdade me reporto e dou fé. Dada e passada a presente certidão na Secretaria Judicial de Distribuição a meu cargo, no Fórum "Desembargador Sarney Costa", nesta Cidade de São Luís, Capital do Estado do Maranhão. Eu, **Gisele Meireles Mendes**, Técnico Judiciário, mat. 134577, consultei e digitei. E eu, **Anselmo de Jesus Carvalho**, Secretário Judicial da Distribuição, mat. 100073, subscrevo e assino digitalmente.

ANSELMO DE JESUS CARVALHO
Secretário Judicial de Distribuição de Entrância Final
Secretaria Judicial de Distribuição do Fórum de São Luís
Matrícula 100073

¹ **OBSERVAÇÃO:** o CNPJ e a razão social constantes nesta certidão foram informados pelo solicitante. Sua titularidade deverá ser conferida pelo interessado e destinatário. Os feitos oriundos da Vara de Interesses Difusos e Coletivos terão sua competência vinculada às Varas Cíveis e/ou Fazenda, de acordo com os litigantes. As consultas foram realizadas nos sistemas Themis PG e Processo Eletrônico Judicial (PJE) e **ABRANGE SOMENTE AS VARAS COMUNS DO TERMO JUDICIÁRIO DE SÃO LUÍS**. Esta certidão terá validade de sessenta (60) dias (art. 198 do Código de Normas da CGJ) e emitida em uma única via mediante código de Selo Eletrônico Judicial, sem rasuras e mediante assinatura eletrônica do servidor (art. 199 do Código de Normas da CGJ c/c art.7º da Resolução-GP nº 38/2022). Esta certidão foi expedida nos termos da Resolução-GP nº 38/2022 e a autenticidade do Selo de Fiscalização Eletrônico Judicial será objeto de conferência por qualquer interessado, que poderá consultar a validade do selo e o detalhamento dos respectivos atos praticados no sítio eletrônico do Tribunal de Justiça do Maranhão por meio do link <https://selos.tjma.jus.br>, mediante o preenchimento do código de validação do selo ou através de aplicativo leitor de QR Code.

Fórum Desembargador "Sarney Costa"
Avenida Prof. Carlos Cunha, s/n, Calhau, São Luís/MA – CEP 65076-820 – Fone (98) 3194-5408 / 5409

Documento assinado. SÃO LUÍS - ENTRÂNCIA FINAL, 24/03/2023 15:10 (ANSELMO DE JESUS CARVALHO)



CERTJUDONE-SJDFRSL - 30812023 / Código: 4F52C21FDE
Valide o documento em www.tjma.jus.br/validadoc.php

Antes de imprimir pense em sua responsabilidade com o meio ambiente.
#ConsumoConsciente

PODER JUDICIÁRIO DO ESTADO DO MARANHÃO
Corregedoria Geral da Justiça
Secretaria Judicial de Distribuição do Fórum de São Luís

CERTJUDONE-SJDFRSL - 30832023
Código de validação: A58677F6CE

Número da guia: 23057301001468177.

USANDO da faculdade que me confere a Lei. **CERTIFICO** a requerimento de pessoa interessada que dando busca em nossos arquivos dos feitos das **Varas da Fazenda Pública**, a partir do dia primeiro (1º) do mês de janeiro (01) do ano de dois mil e treze (2013) até o dia vinte e três (23) do mês de março (03) do ano corrente, constatei **NÃO EXISTIR¹** distribuição de **EXECUÇÕES FISCAIS MUNICIPAIS** contra **MARGHESS DISTRIBUIDORA E SERVICOS LTDA**, inscrita no CNPJ sob nº. **20.628.085/0001-64**. **CERTIFICO** finalmente que a Secretaria Judicial de Distribuição é a única existente nesta Cidade e **Termo Judiciário** de São Luís. O referido é verdade me reporto e dou fé. Dada e passada a presente certidão na Secretaria Judicial de Distribuição a meu cargo, no Fórum "Desembargador Sarney Costa", nesta Cidade de São Luís, Capital do Estado do Maranhão. Eu, **Gisele Meireles Mendes**, Técnico Judiciário, mat. 134577, consultei e digitei. E eu, **Anselmo de Jesus Carvalho**, Secretário Judicial da Distribuição, mat. 100073, subscrevo e assino digitalmente.

ANSELMO DE JESUS CARVALHO
Secretário Judicial de Distribuição de Entrância Final
Secretaria Judicial de Distribuição do Fórum de São Luís
Matrícula 100073

¹ **OBSERVAÇÃO:**o CNPJ e a razão social constantes nesta certidão foram informados pelo solicitante. Sua titularidade deverá ser conferida pelo interessado e destinatário. Os feitos oriundos da Vara de Interesses Difusos e Coletivos terão sua competência vinculada às Varas Cíveis e/ou Fazenda, de acordo com os litigantes. As consultas foram realizadas nos sistemas Themis PG e Processo Eletrônico Judicial (PJE) e **ABRANGE SOMENTE AS VARAS COMUNS DO TERMO JUDICIÁRIO DE SÃO LUIS**. Esta certidão terá validade de sessenta (60) dias (art. 198 do Código de Normas da CGJ) e emitida em uma única via mediante código de Selo Eletrônico Judicial, sem rasuras e mediante assinatura eletrônica do servidor (art. 199 do Código de Normas da CGJ c/c art.7º da Resolução-GP nº 38/2022). Esta certidão foi expedida nos termos da Resolução-GP nº 38/2022 e a autenticidade do Selo de Fiscalização Eletrônico Judicial será objeto de conferência por qualquer interessado, que poderá consultar a validade do selo e o detalhamento dos respectivos atos praticados no sítio eletrônico do Tribunal de Justiça do Maranhão por meio do link <https://selos.tjma.jus.br>, mediante o preenchimento do código de validação do selo ou através de aplicativo leitor de QR Code.

Fórum Desembargador "Sarney Costa"
Avenida Prof. Carlos Cunha, s/n, Calhau, São Luís/MA – CEP 65076-820 – Fone (98) 3194-5408 / 5409

Documento assinado. SÃO LUÍS - ENTRÂNCIA FINAL, 24/03/2023 15:31 (ANSELMO DE JESUS CARVALHO)



CERTJUDONE-SJDFRSL - 30832023 / Código: A58677F6CE
Valide o documento em www.tjma.jus.br/validadoc.php

Antes de imprimir pense em sua responsabilidade com o meio ambiente.
#ConsumoConsciente



PREFEITURA MUNICIPAL DE TUNTUM

Rua Frederico Coelho, nº 411, Centro, Tuntum/MA
CEP 65.763-000, site: tuntum.ma.gov.br



AUTORIZAO DE DESPESA PELA AUTORIDADE SUPERIOR



AUTORIZO a abertura do processo administrativo na forma do art. 38 da Lei 8.666/93. Ato contnuo determino o encaminhamento  Comissoo Permanente de Licitaoo para as providncias cabveis com vistas a selecionar a melhor proposta para a Administraoo Municipal.

Tuntum (MA), 01 de junho de 2023.

RHCARDDO HELIRVALL ALEXANNDRO BAPTISTA COSTTA

Secretrio Municipal de Oramento, Gestoo e Despesas

PODER JUDICIÁRIO DO ESTADO DO MARANHÃO
Corregedoria Geral da Justiça
Secretaria Judicial de Distribuição do Fórum de São Luís

CERTJUDONE-SJDFRSL - 46642023
Código de validação: 4DF6A6146A

Número da guia: 23057301001506759.

USANDO da faculdade que me confere a Lei. **CERTIFICO** a requerimento de pessoa interessada que dando busca em nossos arquivos dos feitos das **Varas Cíveis e Comércio** a partir do dia primeiro (1º) do mês de janeiro (01) do ano de dois mil e treze (2013) até o dia quinze (15) do mês de maio (05) do ano corrente, constatei **NÃO EXISTIR**¹ distribuição de pedido de **Falência, Concordata, Recuperação Judicial ou Extrajudicial ou Insolvência Civil** contra: **MARGHESS DISTRIBUIDORA E SERVICOS LTDA**, inscrita no **CNPJ** sob nº **20.628.085/0001-64**. **CERTIFICO** finalmente que a Secretaria Judicial de Distribuição é a única existente nesta Cidade e **Termo Judiciário** de São Luís. O referido é verdade me reporto e dou fé. Dada e passada a presente certidão na Secretaria Judicial de Distribuição a meu cargo, no Fórum "Desembargador Sarney Costa", nesta Cidade de São Luís, Capital do Estado do Maranhão. Eu, **Gisele Meireles Mendes**, Técnico Judiciário, mat. 134577, consultei e digitei. E eu, **Anselmo de Jesus Carvalho**, Secretário Judicial da Distribuição, mat. 100073, subscrevo e assino digitalmente.

ANSELMO DE JESUS CARVALHO
Secretário Judicial de Distribuição de Entrância Final
Secretaria Judicial de Distribuição do Fórum de São Luís
Matrícula 100073

1 OBSERVAÇÃO: o CNPJ e razão social constantes nesta certidão foram informados pelo solicitante. Sua titularidade deverá ser conferida pelo interessado e destinatário. Os feitos oriundos da Vara de Interesses Difusos e Coletivos terão sua competência vinculada às Varas Cíveis e/ou Fazenda, de acordo com os litigantes. As consultas foram realizadas nos sistemas Themis PG e Processo Eletrônico Judicial (PJE) e **ABRANGE SOMENTE AS VARAS COMUNS DO TERMO JUDICIÁRIO DE SÃO LUIS**. Esta certidão terá validade de sessenta (60) dias (art. 149 do Código de Normas da CGJ) e emitida em uma única via mediante código de Selo Eletrônico Judicial, sem rasuras e mediante assinatura eletrônica do servidor (art. 150 do Código de Normas da CGJ c/c art.7º da Resolução-GP nº 38/2022). Esta certidão foi expedida nos termos da Resolução-GP nº 38/2022 e a autenticidade do Selo de Fiscalização Eletrônico Judicial será objeto de conferência por qualquer interessado, que poderá consultar a validade do selo e o detalhamento dos respectivos atos praticados no sítio eletrônico do Tribunal de Justiça do Maranhão por meio do link <https://selos.tjma.jus.br>, mediante o preenchimento do código de validação do selo ou através de aplicativo leitor de QR Code.

Fórum Desembargador "Sarney Costa"
Avenida Prof. Carlos Cunha, s/n, Calhau, São Luís/MA – CEP 65076-820 – Fone (98) 3194-5408 / 5409

Documento assinado. SÃO LUÍS - ENTRÂNCIA FINAL, 16/05/2023 18:13 (ANSELMO DE JESUS CARVALHO)



CERTJUDONE-SJDFRSL - 46642023 / Código: 4DF6A6146A
Valide o documento em www.tjma.jus.br/validadoc.php

Antes de imprimir pense em sua responsabilidade com o meio ambiente.
#ConsumoConsciente

**TERMO DE ABERTURA**

CONTÉM ESTE CONJUNTO DE FORMULÁRIOS 132 (CENTO E TRINTA E DUAS) FOLHAS NUMERADAS MECANICAMENTE DE 1 (UM) A 132 (CENTO E TRINTA E DOIS) E SERVIRÁ DE LIVRO DIÁRIO NÚMERO 2 (DOIS) DA EMPRESA MARGHESS DISTRIBUIDORA E SERVIÇOS LTDA, FIRMA ESTABELECIDÀ À AV JERÔNIMO DE ALBUQUERQUE MARANHÃO, Nº 300, LOJA 17, ANGELIM, NESTA CIDADE DE SÃO LUÍS/MA CEP 65.060-641, REGISTRADA NA JUNTA COMERCIAL DO MESMO ESTADO SOB O NIRE Nº 21201157648 POR DESPACHO DE 25/10/2021, NO CADASTRO NACIONAL DE PESSOAS JURÍDICAS DO MINISTÉRIO DA FAZENDA (C.N.P.J.) 20.628.085/0001-64, INSCRITO NO MUNICÍPIO SOB O Nº 3682405144 E INSCRITO NA SECRETARIA ESTADUAL SOB O Nº 12724411-5.

CONFORME DETERMINA OS ARTIGOS 5º E 6º DA INSTRUÇÃO NORMATIVA DREI Nº 82, DE 19 DE FEVEREIRO DE 2021, DECLARAMOS QUE O PRESENTE LIVRO ENCONTRA-SE TOTALMENTE ESCRITURADO, DE ACORDO COM A DOCUMENTAÇÃO QUE NOS FOI APRESENTADA.

O PRESENTE VAI ABAIXO ASSINADO PELO CONTADOR RESPONSÁVEL, O SR. MARCOS JORDAN FERNANDES SOUZA REGISTRADO NO CRC/MA SOB O Nº 011184/O-5.

SÃO LUÍS/MA, 01 DE JANEIRO DE 2022.

MARGHESS DISTRIBUIDORA E SERVIÇOS LTDA
PESSOA JURÍDICA
CNPJ: 20.628.085/0001-64

Assinado digitalmente por:
MARIA JOSÉ DA SILVA SOUZA
SÓCIA-ADMINISTRADORA
CPF: 005.570.183-31

Assinado digitalmente por:
MARCOS JORDAN FERNANDES SOUZA
CONTADOR
CRC/MA: 011184/O-5

**TERMO DE ENCERRAMENTO**

CONTÉM ESTE CONJUNTO DE FORMULÁRIOS 132 (CENTO E TRINTA E DUAS) FOLHAS NUMERADAS MECANICAMENTE DE 1 (UM) A 132 (CENTO E TRINTA E DOIS) E SERVIRÁ DE LIVRO DIÁRIO NÚMERO 2 (DOIS) DA EMPRESA MARGHESS DISTRIBUIDORA E SERVIÇOS LTDA, FIRMA ESTABELECIDÀ À AV JERÔNIMO DE ALBUQUERQUE MARANHÃO, Nº 300, LOJA 17, ANGELIM, NESTA CIDADE DE SÃO LUÍS/MA CEP 65.060-641, REGISTRADA NA JUNTA COMERCIAL DO MESMO ESTADO SOB O NIRE Nº 21201157648 POR DESPACHO DE 25/10/2021, NO CADASTRO NACIONAL DE PESSOAS JURÍDICAS DO MINISTÉRIO DA FAZENDA (C.N.P.J.) 20.628.085/0001-64, INSCRITO NO MUNICÍPIO SOB O Nº 3682405144 E INSCRITO NA SECRETARIA ESTADUAL SOB O Nº 12724411-5.

CONFORME DETERMINA OS ARTIGOS 5º E 6º DA INSTRUÇÃO NORMATIVA DREI Nº 82, DE 19 DE FEVEREIRO DE 2021, DECLARAMOS QUE O PRESENTE LIVRO ENCONTRA-SE TOTALMENTE ESCRITURADO, DE ACORDO COM A DOCUMENTAÇÃO QUE NOS FOI APRESENTADA.

O PRESENTE VAI ABAIXO ASSINADO PELO CONTADOR RESPONSÁVEL, O SR. MARCOS JORDAN FERNANDES SOUZA REGISTRADO NO CRC/MA SOB O Nº 011184/O-5.

SÃO LUÍS/MA, 31 DE DEZEMBRO DE 2022.

MARGHESS DISTRIBUIDORA E SERVIÇOS LTDA
PESSOA JURÍDICA
CNPJ: 20.628.085/0001-64

Assinado digitalmente por:
MARIA JOSÉ DA SILVA SOUZA
SÓCIA-ADMINISTRADORA
CPF: 005.570.183-31

Assinado digitalmente por:
MARCOS JORDAN FERNANDES SOUZA
CONTADOR
CRC/MA: 011184/O-5



ASSINATURA ELETRÔNICA

Certificamos que o ato da empresa MARGHESS DISTRIBUIDORA E SERVICOS LTDA consta assinado digitalmente por:

IDENTIFICAÇÃO DO(S) ASSINANTE(S)	
CPF/CNPJ	Nome
00557018331	MARIA JOSE DA SILVA SOUZA
01008869309	MARCOS JORDAN FERNANDES SOUZA
20628085000164	MARGHESS DISTRIBUIDORA E SERVICOS LTDA

CERTIFICO A AUTENTICAÇÃO EM 03/04/2023 09:55 SOB N° 20230430562.
PROTOCOLO: 230430562 DE 30/03/2023. NIRE: 21201157648.
MARGHESS DISTRIBUIDORA E SERVICOS LTDA

JUCEMA

FLORENCIO BRANDES NETO
RESPONSÁVEL PELA AUTENTICAÇÃO
SÃO LUÍS, 03/04/2023
empresafacil.ma.gov.br



Classificação	Nota	Descrição	Saldo Anterior	Saldo Atual
1		ATIVO	****167.559,22D	****883.170,17D
1.1		CIRCULANTE	****165.101,08D	****820.267,84D
1.1.1	1	DISPONIBILIDADES	*****31.656,82D	*****8.935,79D
1.1.1.1		BENS NUMERÁRIOS	*****31.656,82D	*****8.935,79D
1.1.1.1.01		CAIXA GERAL	*****31.656,82D	*****3.135,20D
1.1.1.1.01.01		CAIXA MARIZ	*****31.656,82D	*****3.135,20D
1.1.1.1.01.01.0001		Caixa	31.656,82D	3.135,20D
1.1.1.1.02		BANCOS CONTAS MOVIMENTOS	*****0,00D	*****5.784,84D
1.1.1.1.02.01		BANCOS CONTAS CORRENTES	*****0,00D	*****5.784,84D
1.1.1.1.02.01.0001		Caixa Econômica Federal - Ag.: 3585 C/C.: 1694-7	0,00D	5.783,05D
1.1.1.1.02.01.0002		Banco do Brasil - Ag.: 2645-0 C/C: 62901-4	0,00D	1,79D
1.1.1.1.03		APLICAÇÕES FINANCEIRAS	*****0,00D	*****15,75D
1.1.1.1.03.01		APLICAÇÕES FINANCEIRAS	*****0,00D	*****15,75D
1.1.1.1.03.01.0001		Caixa Econômica Federal-FIC Giro MPE RF REF D	0,00D	15,75D
1.1.2		REALIZÁVEIS A CURTO PRAZO	****133.444,26D	****811.332,05D
1.1.2.1		CRÉDITOS A RECEBER	****133.444,26D	****811.332,05D
1.1.2.1.01		CRÉDITOS A RECEBER	*****0,00D	****111.381,38D
1.1.2.1.01.01	2	CONTAS A RECEBER	*****0,00D	****111.381,38D
1.1.2.1.01.01.0001		Cons. Reg. dos Técnicos Industriais da 2ª Região	0,00D	46.691,22D
1.1.2.1.01.01.0014		Município de Matões do Norte-Prefeitura Municipal	0,00D	7.401,60D
1.1.2.1.01.01.0017		Conselho Reg. de Engenharia e Agronomia do MA-C	0,00D	2.198,56D
1.1.2.1.01.01.0024		Município de São José de Ribamar	0,00D	13.040,00D
1.1.2.1.01.01.0031		Município de Bom Jesus das Selvas	0,00D	42.050,00D
1.1.2.1.20	3	ESTOQUES	****133.444,26D	****699.950,67D
1.1.2.1.20.01		ESTOQUES DE MERCADORIAS	****133.444,26D	****699.950,67D
1.1.2.1.20.01.0001		Mercadorias para Revenda	133.444,26D	699.950,67D
1.2	4	ATIVO NÃO REALIZÁVEL	*****2.458,14D	*****62.902,33D
1.2.5		IMOBILIZAÇÕES	*****2.458,14D	*****62.902,33D
1.2.5.1	4.1	BENS MÓVEIS/OMÓVEIS E DIREITO DE USO	*****2.458,14D	*****62.902,33D
1.2.5.1.01		BENS MÓVEIS DE USO	*****2.458,14D	*****62.902,33D
1.2.5.1.01.01		BENS MÓVEIS	*****2.458,14D	*****68.568,36D
1.2.5.1.01.01.0001		Máquinas e Equipamentos	0,00D	3.930,22D
1.2.5.1.01.01.0002		Móveis e Utensílios	2.458,14D	11.298,14D
1.2.5.1.01.01.0003		Computadores e Periféricos	0,00D	3.500,00D
1.2.5.1.01.01.0004		Veículos	0,00D	49.840,00D
1.2.5.1.01.02		(-)DEPRECIACÃO ACUMULADA	*****0,00C	*****5.666,03C
1.2.5.1.01.02.0001		(-)Deprec. Acumulada Máquinas e Equipamentos	0,00C	98,25C
1.2.5.1.01.02.0002		(-)Deprec. Acumulada Móveis e Utensílios	0,00C	1.056,13C
1.2.5.1.01.02.0003		(-)Deprec. Acumulada Computadores e Periféricos	0,00C	524,97C
1.2.5.1.01.02.0004		(-)Deprec. Acumulada de Veículos	0,00C	3.986,68C
2		PASSIVO	****167.559,22C	****883.170,17C
2.1		CIRCULANTE	*****1.300,96C	*****64.127,98C
2.1.1		OBRIGAÇÕES	*****1.300,96C	*****56.561,39C
2.1.1.1		OBRIGAÇÕES DE CURTO PRAZO	*****1.300,96C	*****56.561,39C
2.1.1.1.01		OBRIGAÇÕES DE CURTO PRAZO	*****0,00C	*****22.524,39C
2.1.1.1.01.01	5	OBRIGAÇÕES COM FORNECEDORES	*****0,00C	*****22.524,39C
2.1.1.1.01.01.0012		Mateus Supermercados S.A.	0,00C	6.988,96C
2.1.1.1.01.01.0018		Tecnoponto Tecn. Av. em Controle de Ponto e Acesso	0,00C	109,80C
2.1.1.1.01.01.0047		Azevedo e Cardoso Ltda - Distrib. Nova Aliança	0,00C	68,00C



Classificação	Nota	Descrição	Saldo Anterior	Saldo Atual
2.1.1.1.01.01.0053		Loja das Etiquetas Ltda	0,00C	421,03C
2.1.1.1.01.01.0056		Armazem Mateus S.A.	0,00C	11.503,00C
2.1.1.1.01.01.0058		JR Comércio Atacadista de Prod. de Higiene Ltda	0,00C	3.433,60C
2.1.1.1.04	6	OUTRAS OBRIGAÇÕES COM TERCEIROS	*****0,00C	*****7.230,37C
2.1.1.1.04.02		OUTRAS CONTAS A PAGAR	*****0,00C	*****7.230,37C
2.1.1.1.04.02.0003		João Francisco Costa Souza	0,00C	3.636,00C
2.1.1.1.04.02.0004		Cartão de Crédito Empresarial Visa	0,00C	3.594,37C
2.1.1.1.08	7	OBRIGAÇÕES SOCIETÁRIAS	*****0,00C	*****2.242,09C
2.1.1.1.08.01		OBRIGAÇÕES COM SÓCIOS E ADMINISTRADORES	*****0,00C	*****2.242,09C
2.1.1.1.08.01.0001		Pró-Labore a Pagar	0,00C	2.242,09C
2.1.1.1.10	8	OBRIGAÇÕES SOCIAIS E TRABALHISTAS	*****0,00C	*****10.914,89C
2.1.1.1.10.01	8.1	OBRIGAÇÕES COM EMPREGADOS	*****0,00C	*****7.394,30C
2.1.1.1.10.01.0001		Salários a Pagar	0,00C	7.394,30C
2.1.1.1.10.03	8.2	OBRIGAÇÕES COM ENGARGOS SOCIAIS	*****0,00C	*****3.464,15C
2.1.1.1.10.03.0001		FGTS a Recolher	0,00C	841,23C
2.1.1.1.10.03.0002		INSS a Recolher	0,00C	2.622,92C
2.1.1.1.10.05	8.3	OBRIG. C/RET.s/FOLHA DE PAGAMENTO	*****0,00C	*****56,44C
2.1.1.1.10.05.0001		IRRF cód. 0561 a Recolher	0,00C	56,44C
2.1.1.1.12	9	OBRIGAÇÕES TRIBUTÁRIAS	*****1.300,96C	*****13.649,65C
2.1.1.1.12.01		IMPOSTOS E CONTRIBUIÇÕES S/RECEITAS	*****1.300,96C	*****13.649,65C
2.1.1.1.12.01.0001		Simple Nacional a Recolher	1.300,96C	13.049,35C
2.1.1.1.12.01.0002		ICMS a Recolher	0,00C	600,30C
2.1.2	10	PROVISÕES DE DESPESAS	*****0,00C	*****7.566,59C
2.1.2.1		PROVISÕES TRABALHISTAS	*****0,00C	*****7.566,59C
2.1.2.1.01		PROVISÕES TRAB E PREVIDENCIÁRIAS	*****0,00C	*****7.566,59C
2.1.2.1.01.01		PROVISÃO P/FÉRIAS E ENC. SOCIAIS	*****0,00C	*****7.566,59C
2.1.2.1.01.01.0001		Provisão p/Férias	0,00C	7.006,12C
2.1.2.1.01.01.0002		Provisão p/FGTS s/Férias	0,00C	560,47C
2.2		PASSIVO NÃO CIRCULANTE	*****0,00C	*****9.757,20C
2.2.1		OBRIGAÇÕES DE LONGO PRAZO	*****0,00C	*****9.757,20C
2.2.1.1		EMPRÉSTIMOS E FINANCIAMENTOS	*****0,00C	*****9.757,20C
2.2.1.1.01	11	EMPRÉSTIMOS E FINANCIAMENTOS	*****0,00C	*****9.757,20C
2.2.1.1.01.01		EMPRÉSTIMOS BANCÁRIOS	*****0,00C	*****11.241,99C
2.2.1.1.01.01.0002		BB Capital de Giro PRONAMPE	0,00C	11.241,99C
2.2.1.1.01.02		(-) JUROS A APROPRIAR S/EMPRÉSTIMOS BANC.	*****0,00D	*****1.484,79D
2.2.1.1.01.02.0001		(-) Juros s/BB Capital de Giro PRONAMPE	0,00D	1.484,79D
2.4	12	PATRIMÔNIO LÍQUIDO	****166.258,26C	****809.284,99C
2.4.1		PATRIMÔNIO LÍQUIDO	****150.000,00C	****150.000,00C
2.4.1.1	12.1	CAPITAL SOCIAL	****150.000,00C	****150.000,00C
2.4.1.1.01		CAPITAL SOCIAL INTEGRALIZADO	****150.000,00C	****150.000,00C
2.4.1.1.01.01		CAPIAL SOCIAL REALIZADO	****150.000,00C	****150.000,00C
2.4.1.1.01.01.0001		Maria José da Silva Souza	150.000,00C	150.000,00C
2.4.2	13	RESERVAS	****16.258,26C	****659.284,99C
2.4.2.1		RESERVAS	*****0,00C	****130.431,96C
2.4.2.1.01		RESERVAS DE CAPITAL	*****0,00C	****130.431,96C
2.4.2.1.01.02		LUCROS OU PREJUÍZOS ACUMULADOS	*****0,00C	****130.431,96C
2.4.2.1.01.02.0001	13.1	Lucros Acumulados	0,00C	16.258,26C
2.4.2.1.01.02.0002	13.2	(+) Ajustes Credores de Exercícios Anteriores	0,00C	114.173,70C



MARGHESS DISTRIBUIDORA E SERVICOS LTDA

CNPJ: 20.628.085/0001-64

Balanço Patrimonial. Exercício social 2022 (Período: 01/01/2022 a 31/12/2022)

Diário: 2

Folha:003

Classificação	Nota	Descrição	Saldo Anterior	Saldo Atual
2.4.2.2		LUCROS OU PREJUÍZOS DO EXERCÍCIO	*****16.258,26C	*****528.853,03C
2.4.2.2.01		LUCROS OU PREJUÍZOS DO EXERCICIO	*****16.258,26C	*****528.853,03C
2.4.2.2.01.01	14	LUCROS OU PREJUÍZO DO EXERCICIO	*****16.258,26C	*****528.853,03C
2.4.2.2.01.01.0001		Lucro Líquido do Exercício	16.258,26C	553.878,69C
2.4.2.2.01.01.0002		(-) Prejuízo do Exercício	0,00C	25.025,66D

Sob as penas da lei, declaramos que as informações aqui contidas são verdadeiras e nos responsabilizamos por todas elas de acordo com a documentação que nos foi apresentada.

São Luís/MA, 31 de dezembro de 2022.

Assinado digitalmente por:

MARIA JOSÉ DA SILVA SOUZA
Sócia-Administradora
CPF: 005.570.183-31

Assinado digitalmente por:

MARCOS JORDAN FERNANDES SOUZA
Contador
CRC/MA: 011184/O-5

A empresa MARGHESS DISTRIBUIDORA E SERVIÇOS LTDA (nome fantasia: GRUPO MARGHESS), sediada à Avenida Jerônimo de Albuquerque Maranhão, nº 300, Loja 17, Angelim, CEP 65.060-641, nesta cidade de São Luís, Estado do Maranhão, inscrita no CNPJ nº 20.628.085/0001-64, inscrição estadual nº 12.724.411-5 e inscrição municipal nº 3682405144, atesta que o "Balanço Patrimonial", "Demonstração do Resultado do Exercício-DRE", "Análise Econômica-Financeira" e "Notas Explicativas às Demonstrações Contábeis e Financeiras" do exercício social de 2022, período de 01/01/2022 a 31/12/2022, foram extraídos das páginas 115 a 131 do Livro Diário (Digital) nº 2 do exercício acima mencionado, devidamente autenticado na Junta Comercial do Estado do Maranhão-JUCEMA em 03/04/2023 09:55 sob nº 20230430562, protocolo nº 230430562 de 30/03/2023.

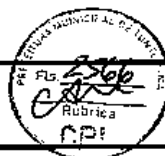

Descrição	Classificação	Conta	Nota	Exercício atual	Exercício anterior
RESULTADO LÍQUIDO DO PERÍODO	3	1358		531.478,56C	16.677,04C
LUCRO LÍQUIDO ANTES DO IR	3.1	1365		1.020.898,02C	32.524,00C
LUCRO LÍQUIDO OPERACIONAL	3.1.1	1372		951.489,70C	32.524,00C
RECEITA LÍQUIDA	3.1.1.1	1379		951.489,70C	32.524,00C
RECEITA OPERACIONAL BRUTA	3.1.1.1.01	1386	15	1.013.943,31C	32.524,00C
RECEITA DA VENDA DE MERCADORIAS	3.1.1.1.01.01	1393	15.1	988.771,23C	32.524,00C
RECEITA DA PRESTAÇÃO DE SERVIÇOS	3.1.1.1.01.02	2121	15.2	24.272,08C	0,00C
(-) DEDUÇÕES DA RECEITA	3.1.1.1.02	1421	16	61.553,61D	0,00D
(-) DEDUÇÕES DA VENDA DE MERCADORIAS	3.1.1.1.02.01	1428		61.553,61D	0,00D
OUTRAS RECEITAS OPERACIONAIS	3.1.3	1967	17	69.408,32C	0,00C
OUTRAS RECEITAS OPERACIONAIS	3.1.3.1	1974		69.408,32C	0,00C
OUTRAS RECEITAS OPERACIONAIS	3.1.3.1.01	1981		69.408,32C	0,00C
OUTRAS RECEITAS OPERACIONAIS	3.1.3.1.01.01	1988		69.408,32C	0,00C
CUSTOS E DESPESAS	3.2	1442		489.419,46D	15.846,96D
CUSTOS OPERACIONAIS	3.2.1	1449	18	135.673,29D	1.869,63D
CUSTOS DAS MERCADORIAS VENDIDAS	3.2.1.1	1456		135.673,29D	1.869,63D
CUSTOS DAS MERCADORIAS VENDIDAS-CMV	3.2.1.1.01	1463		135.673,29D	1.869,63D
CUSTOS DAS MERCADORIAS VENDIDAS	3.2.1.1.01.01	1470		144.000,20D	1.869,63D
(-)DEDUÇÕES S/COMPRAS	3.2.1.1.01.03	2534		8.326,91C	0,00D
DESPESAS OPERACIONAIS	3.2.2	1519		353.746,17D	13.977,33D
DESPESAS OPERACIONAIS	3.2.2.1	1526		353.746,17D	13.977,33D
DESPESAS COM PESSOAL	3.2.2.1.01	1533	19	84.806,11D	0,00D
SALÁRIOS E VENCIMENTOS	3.2.2.1.01.01	1540		62.809,77D	0,00D
FÉRIAS E 13º SALÁRIO	3.2.2.1.01.02	1582		12.457,49D	0,00D
ENCARGOS SOCIAIS	3.2.2.1.01.03	1603		5.950,85D	0,00D
BENEFÍCIOS	3.2.2.1.01.04	1624		3.588,00D	0,00D
DESPESAS ADMINISTRATIVAS	3.2.2.1.02	1659	20	260.123,23D	12.676,37D
CONSERVAÇÃO E MANUTENÇÃO DE BENS	3.2.2.1.02.02	1687		30.679,54D	1.140,04D
COMUNICAÇÃO	3.2.2.1.02.03	1708		1.684,00D	0,00D
SERVIÇOS PROFISSIONAIS	3.2.2.1.02.04	1736		18.636,09D	0,00D
MATERIAL DE CONSUMO E EXPEDIENTE	3.2.2.1.02.05	2079		55.400,17D	11.449,70D
VIAGENS, ESTÁDIAS E TREINAMENTOS	3.2.2.1.02.06	1757		14.696,50D	283,00D
DESPESAS COM SÓCIOS E ADMINISTRADORES	3.2.2.1.02.07	1778		30.600,00D	0,00D
OUTROS GASTOS	3.2.2.1.02.08	1792		108.426,93D	196,37C
ENCARGOS DE DEPREC. E AMORTIZAÇÕES	3.2.2.1.03	1862	21	5.666,03D	0,00D
DEPREC. E AMORTIZAÇÃO DO EXERCÍCIO	3.2.2.1.03.01	1869		5.666,03D	0,00D
DESPESAS TRIBUTÁRIAS	3.2.2.1.04	1890	22	3.150,80D	1.300,96D
DESPESAS TRIBUTÁRIAS	3.2.2.1.04.01	1897		3.150,80D	1.300,96D
RECEITAS FINANCEIRAS LÍQUIDAS	3.2.2.1.10	1932		0,00C	0,00C
APURAÇÃO DO RESULTADO	4	2002		528.853,03D	16.677,04D
RESULTADO DO EXERCÍCIO	4.1	2009		528.853,03D	16.677,04D
RESULTADO DO EXERCÍCIO	4.1.1	2016		528.853,03D	16.677,04D

Descrição	Classificação	Conta	Nota	Exercício atual	Exercício anterior
RESULTADO DO EXERCÍCIO	4.1.1.1	2023		528.853,03D	16.677,04D
CONTAS TRANSITÓRIAS	4.1.1.1.01	2030		528.853,03D	16.677,04D
CONTAS TRANSITÓRIAS	4.1.1.1.01.01	2037		528.853,03D	16.677,04D
DESPESAS FINANCEIRAS LÍQUIDAS			23	2.625,53D	0,00D
RECEITAS FINANCEIRAS	3.2.2.1.10.01	1939		846,40C	0,00C
DESPESAS FINANCEIRAS	3.2.2.1.10.02	2163		3.471,93D	0,00D
RESULTADO OPERACIONAL BRUTO				528.853,03	16.258,26
LUCRO/PREJUÍZO LÍQUIDO DO EXERCÍCIO				528.853,03	16.258,26

Sob as penas da lei, declaramos que as informações aqui contidas são verdadeiras e nos responsabilizamos por todas elas de acordo com a documentação que nos foi apresentada.

São Luís/MA, 31 de dezembro de 2022.

Assinado digitalmente por:

MARIA JOSÉ DA SILVA SOUZA
Sócia-Administradora
CPF: 005.570.183-31

Assinado digitalmente por:

MARCOS JORDAN FERNANDES SOUZA
Contador
CRC/MA: 011184/O-5



Rentabilidade do Investimento Total

Resultado Antes das Provisões	545.530,07	
<hr/>		
Ativo	883.170,17	= 0,62

Quanto maior, melhor. O resultado é de -62% do investimento total.

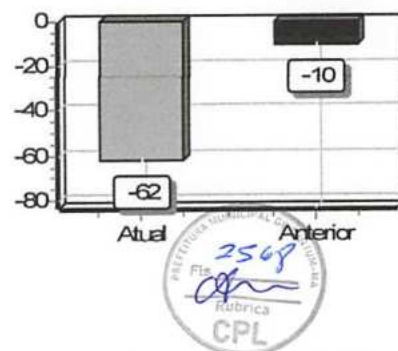

Rentabilidade do Capital Próprio

Resultado Antes das Provisões	545.530,07	
<hr/>		
Patrimônio Líquido	809.284,99	= 0,67

Quanto maior, melhor. O resultado é de -67% do capital próprio.

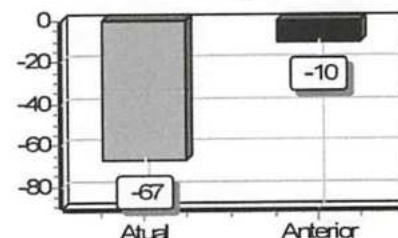

Endividamento Total

Passivo Circulante + Passivo não Circulante (Obrigações a LP)	73.885,18	
<hr/>		
Ativo	883.170,17	= 0,08

Quanto menor, melhor. O capital de terceiros representa 8% do ativo total.

Quanto representa o endividamento da empresa, a curto e longo prazo em relação ao seu Ativo Total.

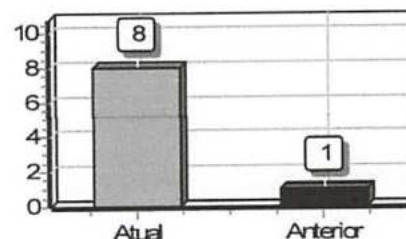

Grau de Endividamento

Passivo Circulante + Passivo não Circulante (Obrigações a LP)	73.885,18	
<hr/>		
Patrimônio Líquido	809.284,99	= 0,09

Quanto menor, melhor. O capital de terceiros equivale a 9% do capital próprio.

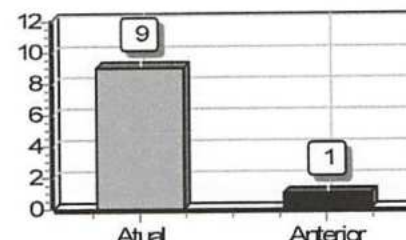

Composição de Endividamento

Passivo Circulante	64.127,98	
<hr/>		
Passivo Circulante + Passivo não Circulante (Obrigações a LP)	73.885,18	= 0,87

Quanto menor, melhor. As obrigações a curto prazo representam 87% das obrigações totais.

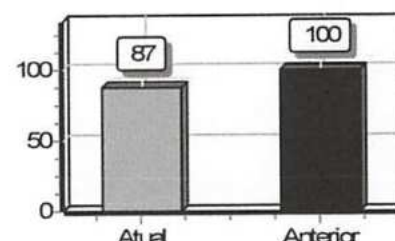

Capital de Giro Terceiros

Patrimônio Líquido + Resultado de Exercícios Futuros	809.284,99	
<hr/>		
Ativo	883.170,17	= 0,92

Quanto menor, melhor. O Capital de Terceiros representa 92 % do Ativo Total.

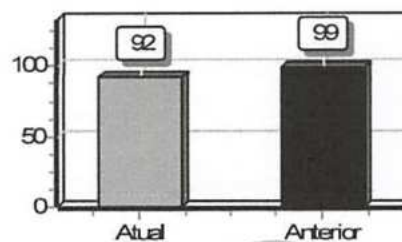

Capital de Giro Próprio

Patrimônio Líquido	809.284,99	
<hr/>		
Ativo Circulante	820.267,84	= 0,99

Quanto maior, melhor. O Capital Próprio representa 99 % do ativo Circulante.

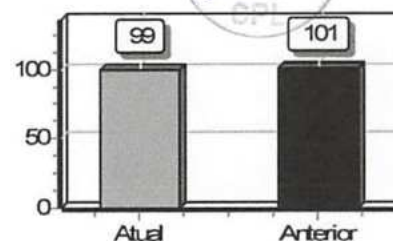

Solvência Geral

Ativo	883.170,17	
<hr/>		
Passivo Circulante + Passivo não Circulante (Obrigações a LP)	73.885,18	= 11,95

Quanto maior, melhor. O investimento total equivale a 1195 % do capital de terceiros.

O índice de Solvência Geral expressa o grau de garantia que a empresa dispõe em Ativos (totais), para pagamento do total de suas dívidas. Envolve além dos recursos líquidos, também os permanentes.

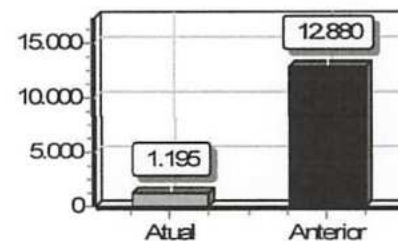

Participação de Terceiros

Passivo Circulante + Passivo não Circulante (Obrigações a LP)	73.885,18	
<hr/>		
Ativo	883.170,17	= 0,08

Quanto menor, melhor. O capital de terceiros representa 8 % do investimento total.

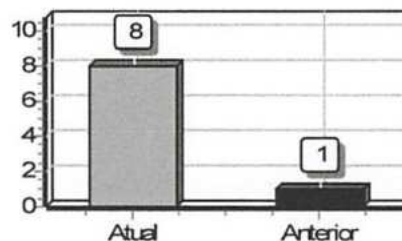

Liquidez Geral

Ativo Circulante + Ativo Realizável a LP	820.267,84	
<hr/>		
Passivo Circulante + Passivo Não-Circulante (Obrigações a LP)	73.885,18	= 11,10

Quanto maior, melhor. A empresa possui R\$11,10 de ativo Circulante e ativo realizável a longo prazo para cada R\$1,00 de dívida total.

A determinação deste índice exige a comparação entre os bens e os direitos da empresa (excluído o Imobilizado) e suas obrigações (excluído o Patrimônio Social).

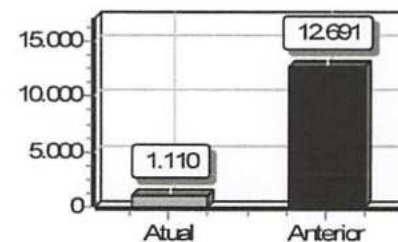

Liquidez Corrente

Ativo Circulante	820.267,84	
<hr/>		
Passivo Circulante	64.127,98	= 12,79

Quanto maior, melhor. A empresa possui R\$12,79 de ativo circulante para cada R\$1,00 de dívida de curto prazo.

Conhecido também como quociente comum, esse índice compara o Ativo Circulante com o Passivo Circulante.

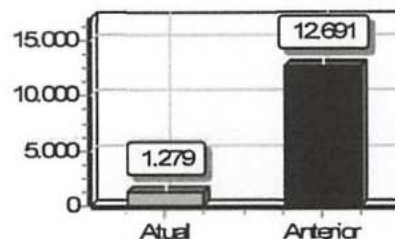

Liquidez Seca

Ativo Circulante - Estoques	120.317,17	
<hr/>		
Passivo Circulante	64.127,98	= 1,88

Quanto maior, melhor. A empresa possui R\$1,88 de ativo circulante para cada R\$1,00 de dívida de curto prazo, sem comprometer os estoques.

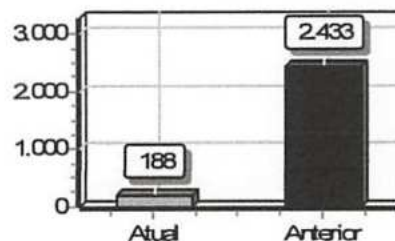

Liquidez Imediata

Ativo Disponível	8.935,79	
<hr/>		
Passivo Circulante	64.127,98	= 0,14

Quanto maior, melhor. A empresa possui R\$0,14 de disponibilidades para cada R\$1,00 de dívida de curto prazo.

Esse quociente mede o volume de valores disponíveis (caixas, bancos, aplicações de curto prazo) mantido pela empresa para atender às suas exigibilidades mais imediatas.

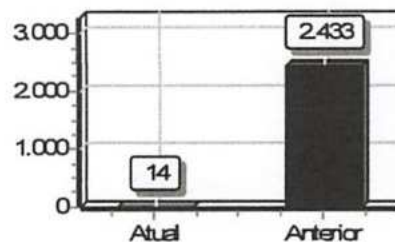

Liquidez de Recursos Próprios

Ativo Circulante - Passivo Circulante	756.139,86	
<hr/>		
Patrimônio Líquido	809.284,99	= 0,93

Quanto maior, melhor. A dependência de capitalização a curto prazo é de 93%

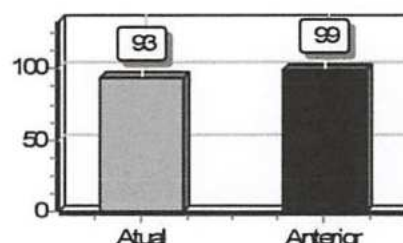

Capitalização

Patrimônio Líquido	809.284,99	
<hr/>		
Ativo	883.170,17	= 0,92

Quanto maior, melhor. O capital próprio equivale a 92% do investimento total.

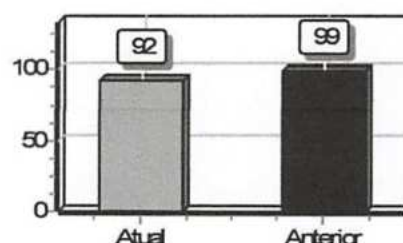

Giro do Ativo

Vendas Líquidas	984.013,70	
<hr/>		
Ativo	883.170,17	= 1,11

Quanto maior, melhor. A empresa vendeu R\$1,11 para cada R\$1,00 de investimento total

Quanto a empresa vendeu para cada R\$1,00 de investimento total. Quanto maior, melhor.

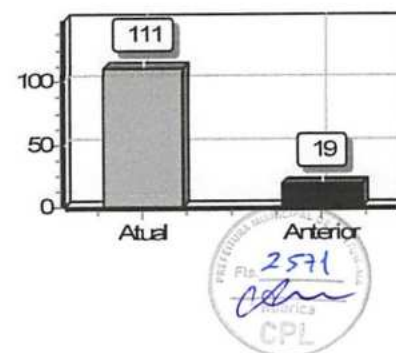

Imobilização do Patrimônio Líquido

Ativo não Circulante (exceto Ativo Realizável a LP)	62.902,33	
<hr/>		
Patrimônio Líquido	809.284,99	= 0,08

Quanto menor, melhor. A imobilização representa 8% do capital próprio.

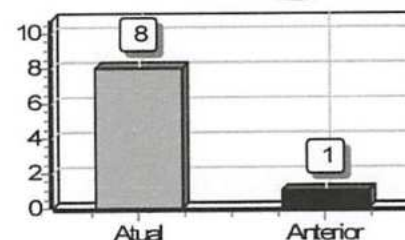

Imobilização dos Recursos Não Correntes

Ativo não Circulante (exceto Ativo Realizável a LP)	62.902,33	
<hr/>		
Patrimônio Líquido + Passivo Não-Circulante (Obrigações a LP)	819.042,19	= 0,08

Quanto menor, melhor. 8% dos recursos não correntes foram destinados à imobilização.

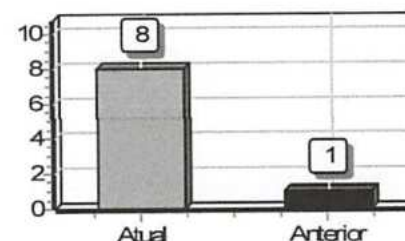

Imobilização do Investimento Total

Ativo não Circulante (exceto Ativo Realizável a LP)	62.902,33	
<hr/>		
Ativo	883.170,17	= 0,07

Quanto menor, melhor. A imobilização representa 7% do investimento total.

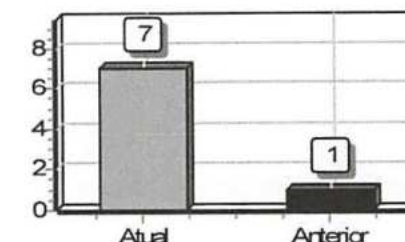

Sob as penas da lei, declaramos que as informações aqui contidas são verdadeiras e nos responsabilizamos por todas elas de acordo com a documentação que nos foi apresentada.

São Luís/MA, 31 de dezembro de 2022.

Assinado digitalmente por:
MARIA JOSÉ DA SILVA SOUZA
 Sócia-Administradora
 CPF: 005.570.183-31

Assinado digitalmente por:
MARCOS JORDAN FERNANDES SOUZA
 Contador
 CRC/MA: 011184/O-5



1. CONTEXTO OPERACIONAL:

A empresa "MARGHESS DISTRIBUIDORA E SERVIÇOS LTDA", estabelecida na Av. Jerônimo de Albuquerque, nº 300, Loja 17, Angelim - CEP: 65.060-641, São Luís - Maranhão, com inscrição na JUCEMA sob NIRE: 21201157648, com início de atividade em 10/07/2014, com arquivamento em 27/06/2014, inscrita no CNPJ sob nº 20.628.085/0001-64, pessoa jurídica de direito privado, com prazo de duração indeterminado.

2. OBJETO SOCIAL:

46.19-2-00 - Representantes comerciais e agentes do comércio de mercadorias em geral nãoespecializado; 46.15-0-00 - Representantes comerciais e agentes do comércio de eletrodomésticos, móveis e artigos de uso doméstico; 46.16-8-00 - Representantes comerciais e agentes do comércio de têxteis, vestuário, calçados e artigos de viagem; 46.18-4-99 - Outros representantes comerciais e agentes do comércio especializado em produtos não especificados anteriormente; 46.34-6-01 - Comércio atacadista de carnes bovinas e suínas e derivados; 46.34-6-03 - Comércio atacadista de pescados e frutos do mar; 46.34-6-99 - Comércio atacadista de carnes e derivados de outros animais; 46.35-4-01 - Comércio atacadista de água mineral; 46.39-7-01 - Comércio atacadista de produtos alimentícios em geral; 46.41-9-02 - Comércio atacadista de artigos de cama, mesa e banho; 46.42-7-01 - Comércio atacadista de artigos do vestuário e acessórios, exceto profissionais e de segurança; 46.42-7-02 - Comércio atacadista de roupas e acessórios para uso profissional e de segurança do trabalho; 46.43-5-01 - Comércio atacadista de calçados; 46.46-0-02 - Comércio atacadista de produtos de higiene pessoal; 46.47-8-01 - Comércio atacadista de artigos de escritório e de papelaria; 46.47-8-02 - Comércio atacadista de livros, jornais e outras publicações; 46.49-4-01 - Comércio atacadista de equipamentos elétricos de uso pessoal e doméstico; 46.49-4-04 - Comércio atacadista de móveis e artigos de colchoaria; 46.49-4-06 - Comércio atacadista de lustres, luminárias e abajures; 46.49-4-08 - Comércio atacadista de produtos de higiene, limpeza e conservação domiciliar; 46.51-6-01 - Comércio atacadista de equipamentos de informática; 46.51-6-02 - Comércio atacadista de suprimentos para informática; 46.52-4-00 - Comércio atacadista de componentes eletrônicos e equipamentos de telefonia e comunicação; 46.63-0-00 - Comércio atacadista de Máquinas e equipamentos para uso industrial; partes e peças; 46.64-8-00 - Comércio atacadista de máquinas, aparelhos e equipamentos para uso odonto-médico-hospitalar; partes e peças; 46.73-7-00 - Comércio atacadista de material elétrico; 46.91-5-00 - Comércio atacadista de mercadorias em geral, com predominância de produtos alimentícios; 47.12-1-00 - Comércio varejista de mercadorias em geral, com predominância de produtos alimentícios - minimercados, mercearias e armazéns; 47.23-7-00 - Comércio varejista de bebidas; 47.24-5-00 - Comércio varejista de hortifrutigranjeiros; 47.51-2-01 - Comércio varejista especializado de equipamentos e suprimentos de informática; 47.51-2-02 - Recarga de cartuchos para equipamentos de informática; 47.52-1-00 - Comércio varejista especializado de equipamentos de telefonia e comunicação; 47.53-9-00 - Comércio varejista especializado de eletrodomésticos e equipamentos de áudio e vídeo; 47.54-7-01 - Comércio varejista de móveis; 47.54-7-03 - Comércio varejista de artigos de iluminação; 47.55-5-02 - Comercio varejista de artigos de armarinho; 47.56-3-00 - Comércio varejista especializado de instrumentos musicais e acessórios; 47.57-1-00 - Comércio varejista especializado de peças e acessórios para aparelhos eletroeletrônicos para uso doméstico, exceto informática e comunicação; 47.61-0-01 - Comércio varejista de livros; 47.61-0-03 - Comércio varejista de artigos de papelaria; 47.63-6-01 - Comércio varejista de brinquedos e artigos recreativos; 47.63-6-02 - Comércio varejista de artigos esportivos; 47.63-6-03 - Comércio varejista de bicicletas e triciclos; peças e acessórios; 47.72-5-00 - Comércio varejista de cosméticos, produtos de perfumaria e de higiene pessoal; 47.73-3-00 - Comércio varejista de artigos médicos e ortopédicos; 47.89-0-05 - Comércio varejista de produtos saneantes domissanitários; 47.89-0-07 - Comércio varejista de equipamentos para escritório; 47.89-0-99 - Comércio varejista de outros produtos não especificados anteriormente; 49.30-2-02 - Transporte rodoviário de carga, exceto produtos perigosos e mudanças, intermunicipal, interestadual e internacional; 53.20-2-02 - Serviços de entrega rápida; 56.20-1-01 - Fornecimento de alimentos preparados preponderantemente para empresas; 62.04-0-00 - Consultoria em tecnologia da informação; 62.09-1-00 - Suporte técnico, manutenção e outros serviços em tecnologia da informação; 63.11-9-00 - Tratamento de dados, provedores de serviços de aplicação e serviços de hospedagem na internet; 63.91-7-00 - Agências de notícias; 77.33-1-00 - Aluguel de máquinas e equipamentos para escritórios; 77.39-0-99 - Aluguel de outras máquinas e equipamentos comerciais e industriais não especificados anteriormente, sem operador; 82.11-3-00 - Serviços combinados de escritório e apoio administrativo;

82.19-9-01 - Fotocópias; 82.19-9-99 - Preparação de documentos e serviços especializados de apoio administrativo não especificados anteriormente; 85.99-6-03 - Treinamento em informática; 85.99-6-04 - Treinamento em desenvolvimento profissional e gerencial; 95.11-8-00 - Reparação e manutenção de computadores e de equipamentos periféricos.

A empresa neste ano de 2022 esteve enquadrada no regime tributário simples nacional e contabiliza os encargos tributários pelo regime de competência.

3. APRESENTAÇÃO DAS DEMONSTRAÇÕES CONTÁBEIS:

As demonstrações contábeis foram preparadas pela administração da empresa MARGHESS DISTRIBUIDORA E SERVIÇOS LTDA de acordo com as práticas contábeis adotadas no Brasil, que compreendem as Resoluções do Conselho Federal de Contabilidade (CFC) e os pronunciamentos do Comitê de Pronunciamentos Contábeis (CPC) está em conformidade com as Normas Internacionais de Contabilidade (IFR), combinados com a NBC TG 1000 (CPC PME) "Contabilidade para Pequenas e Médias Empresas".

A preparação das demonstrações financeiras em conformidade com as referidas normas requer o uso de certas estimativas contábeis e também o exercício de julgamento por parte da administração da empresa no processo de aplicação das políticas contábeis, não havendo, todavia, áreas ou situações de maior complexidade que requerem maior nível de julgamento ou estimativas significativas para as demonstrações financeiras.

4. PRINCIPAIS PRÁTICAS CONTÁBEIS:

As principais práticas contábeis adotadas na elaboração das demonstrações contábeis foram:

- a) **Apuração do resultado** – as receitas e despesas são apropriadas pelo regime de competência, observando-se o critério pro rata dia para as de natureza financeira. As receitas e despesas de natureza financeira são calculadas com base no método exponencial, registradas pelo valor de resgate e as receitas e despesas correspondentes ao período futuro são registradas em conta redutora dos respectivos ativos e passivos, e apropriadas ao resultado pela fluência dos prazos;
- b) **Ativo circulante** – são demonstrados pelos valores de realização, incluindo os rendimentos e as variações monetárias até a data do balanço;
- c) **Aplicação financeira de liquidez imediata** - é apresentada pelo valor de aplicação, acrescidas dos rendimentos líquidos auferidos até a data do balanço;
- d) **Segregação entre circulante e não circulante** – os valores realizáveis e exigíveis com prazos inferiores a 360 dias estão classificados no Circulante, os com prazos superiores, estão classificados no Não Circulante;
- e) **Imobilizado intangível** – são registrados ao custo de aquisição, formação ou instalação, deduzido da depreciação ou amortização acumulada. A depreciação e amortização são calculadas pelo método linear, às taxas que levam em conta, o tempo de vida útil econômica estimada dos bens. A entidade adota como procedimento, revisar o imobilizado para verificação de possíveis perdas.
- f) **Uso de estimativas contábeis** – de acordo com as práticas contábeis adotadas no Brasil, requer que administração adote o uso de estimativas, premissas objetivas e subjetivas com seus ativos e passivos, e a divulgação contingente de seus ativos e passivos. Os valores reais das efetivas transações poderão apresentar variações em relação às estimativas;



g) **Transações em moeda estrangeira** – convertidas para reais utilizando-se as taxas de câmbio denominadas em moeda estrangeira são reconhecidos no resultado;

h) **Provisão para recuperação de ativos (*impairment*)** – o registro contábil de um ativo deve evidenciar eventos ou mudanças nas circunstâncias econômicas, operacionais ou tecnológicas, que possam indicar deterioração ou perda de seu valor recuperável. Quando tais evidências são identificadas e o valor contábil líquido excede o valor recuperável, é constituída uma provisão, ajustando o valor contábil líquido. Os valores dos ativos não financeiros são revistos, no mínimo anualmente para determinar se há alguma indicação de perda por *impairment*. A administração da empresa MARGHESS DISTRIBUIDORA E SERVIÇOS LTDA, não encontrou elementos necessários para justificar o estudo de *impairment*. E que por essa razão, optou por fazer em ano subsequente.

i) **Ativo e passivo contingentes** – o reconhecimento, a mensuração e a divulgação dos ativos e passivos contingentes e obrigações legais são efetuados de acordo com os critérios descritos a seguir:

i.1) **Contingências ativas** – não são reconhecidas nas demonstrações contábeis, exceto quando da existência de evidências que propiciem a garantia de sua realização, sobre as quais não cabem mais recursos.

i.2) **Provisão para contingências passivas** – provisões são reconhecidas nas demonstrações contábeis quando, baseado na opinião de assessores jurídicos e da administração, for considerado provável o risco de perda de uma ação judicial ou administrativa, com uma provável saída de recursos para a liquidação das obrigações e quando os montantes envolvidos forem mensuráveis com suficiente segurança. Os passivos contingentes classificados como perdas possíveis pelos assessores jurídicos são apenas divulgados em notas explicativas, enquanto aquelas classificadas como perda remota não requerem provisão e divulgação.

j) **Outros ativos e passivos** – os ativos estão demonstrados pelos valores de realização, incluindo, quando aplicável, os rendimentos e das variações monetárias incorridas (em base pro rata dia).

Ativo Circulante – reconhecido pelo valor de custo, acrescidos dos rendimentos e das variações monetárias auferidas, sem a dedução da provisão necessária quando aplicável, para refletir o valor da realização.

Nota 1 – Disponibilidades – representada por valores de depósitos a vista (recebimentos das Vendas e da Prestação de Serviços) que são utilizadas para a manutenção e desenvolvimento dos objetivos sociais.

Descrição	2022	2021
Caixa	3.135,20	31.656,82
Bancos conta Movimento	5.784,84	0,00
Aplicações Financeiras	15,75	0,00
Total	8.935,79	31.656,82

Nota 2 - Contas a Receber – representados por valores oriundos do desenvolvimento das atividades da entidade, reconhecidas na contabilidade no mês da efetiva realização com vencimento no mês (es) seguinte (s), observado o princípio da competência.

Descrição	2022	2021
Contas a Receber-Clientes	111.381,38	0,00
Total	111.381,38	0,00





Nota 7 – Passivo Circulante – Obrigações de Curto Prazo - Obrigações Societárias – representada por valores pagos aos sócios.

Descrição	2022	2021
Pró-labore a Pagar	2.242,09	0,00
Total	2.242,09	0,00

Nota 8 – Passivo Circulante – Obrigações de Curto Prazo - Obrigações Sociais e Trabalhistas – representados por valores devidos a empregados, referentes a salários, férias e rescisão de contrato de trabalho, sempre reconhecidos pelo regime de competência.

Nota 8.1 – Passivo Circulante – Obrigações de Curto Prazo - Obrigações Sociais e Trabalhistas – Obrigações com Empregados - representados por valores devidos a empregados, referentes a salários, sempre reconhecidos pelo regime de competência.

Descrição	2022	2021
Salários a pagar	7.394,30	0,00
Total	7.394,30	0,00

Nota 8.2 – Passivo Circulante – Obrigações de Curto Prazo - Obrigações Sociais e Trabalhistas – Obrigações com Encargos Sociais - representados por valores devidos sobre a folha de empregados, sempre reconhecidos pelo regime de competência.

Descrição	2022	2021
FGTS a Recolher	841,23	0,00
INSS a Recolher	2.622,92	0,00
Total	3.464,15	0,00

Nota 8.3 – Passivo Circulante – Obrigações de Curto Prazo - Obrigações Sociais e Trabalhistas – Obrigações c/Ret. s/Folha de Pagamento - representados por valores retidos sobre a folha de empregados, sempre reconhecidos pelo regime de competência.

Descrição	2022	2021
IRRF cód. 0561 a Recolher	56,44	0,00
Total	56,44	0,00

Nota 9 - Passivo Circulante – Obrigações de Curto Prazo – Obrigações Tributárias - representada pelos impostos municipais e federais, apropriados para pagamento no mês seguinte ao apurado.

Descrição	2022	2021
Simplex Nacional a Recolher	13.049,35	1.300,96
Total	13.049,35	1.300,96

Nota 10 - Passivo Circulante – Provisões Trabalhistas – representada por valores a pagar aos empregados referentes a férias e encargos (INSS e FGTS), no efetivo gozo, reconhecido em cada mês do período, observado o princípio contábil da competência.

Descrição	2022	2021
Provisão p/Férias	7.006,12	0,00
Provisão p/FGTS s/Férias	560,47	0,00
Total	7.566,59	0,00
Total (Passivo Circulante)	64.127,98	1.300,96

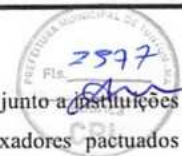

Nota 11 – Passivo Não Circulante – Empréstimos e Financiamentos – representados por valores empréstimos contraídos junto a instituições financeiras para capital de giro com a finalidade de aplicar na manutenção das atividades, atualizados pelos indexadores pactuados contratualmente, representado por valores vincendos superiores a 360 dias.

Descrição	2022	2021
BB Capital de Giro PRONAMPE	11.241,99	0,00
(-) Juros s/BB Capital de Giro PRONAMPE	1.484,79	0,00
Total	9.757,20	0,00

Nota 12 – Patrimônio Líquido – representado pelas mutações patrimoniais ao longo da existência da empresa, ou seja, diferença entre receitas e despesas. Também conhecido como capital próprio (é a parte do patrimônio (+) Bens e Direitos (-) Obrigações com Terceiros = Patrimônio Líquido).

Nota 12.1 - Patrimônio Líquido – Capital Social - representado pelo valor investido pelo sócio para abertura dos negócios da empresa, conforme seu contrato social registrado na JUCEMA - Junta Comercial do Estado do Maranhão.

Nota 13 – Reservas - representado pelos lucros, deduzidos dos prejuízos realizados ao longo da existência da empresa.

Nota 13.1 – Reservas de Capital – Lucros Acumulados – representado pelos lucros, deduzidos dos prejuízos realizados ao longo da existência da empresa.

Nota 13.2 – Reservas de Capital – Ajustes de Exercícios Anteriores – representado por valores de receitas, deduzidos das despesas ocorridas em exercícios anteriores, sem que tenha ocorrido o seu efetivo reconhecimento no exercício anterior.

Nota 14 – Lucro Líquido do Exercício - representado por valores de receitas, deduzidos dos impostos, das despesas ocorridas no exercício.

Descrição	2022	2021
Capital Social	150.000,00	150.000,00
Lucros Acumulados	16.258,26	0,00
(+) Ajustes Credores Ex. Anteriores	114.173,70	0,00
Lucro Líquido do Exercício	528.853,03	16.258,26
Total do Patrimônio Líquido	809.284,99	166.258,26

Nota 15 – Receita Operacional Bruta – representado por valores de receitas oriundas das vendas de mercadorias e da prestação de serviços, objeto da atividade da empresa.

Nota 15.1 – Receita da Venda de Mercadorias - representado por valores de receitas oriundas das vendas de mercadorias, objeto da atividade da empresa.

Descrição	2022	2021
Receita da Venda de Mercadorias	988.771,23	32.524,00
Total	988.771,23	32.524,00



Nota 15.2 – Receita da Prestação de Serviços - representado por valores de receitas oriundas da prestação de serviços, objeto da atividade da empresa.

Descrição	2022	2021
Receita da Prestação de Serviços	24.272,08	0,00
Total	24.272,08	0,00

Nota 16 - (-) Deduções da Receita - representada pela (-) Dedução dos Impostos Incidentes sobre a venda de mercadorias e prestação de serviços.

Descrição	2022	2021
(-) Impostos s/Vendas de Merc. e Prest. de Serviços	61.553,61	0,00
Total	61.553,61	0,00

Nota 17 - Outras Receitas Operacionais - representado pelos valores de ganhos na venda de bens móveis da empresa.

Descrição	2022	2021
Outras Receitas Operacionais	69.408,32	0,00
Total	69.408,32	0,00

Nota 18 - (-) Custos Operacionais - representado pela utilização de materiais utilizados na produção que contribuíram para a consumação das operações realizadas no período. Representam os custos incorridos com áreas comercial, para obtenção das receitas operacionais do período.

Descrição	2022	2021
(-) Custos das Mercadorias Vendidas	135.673,29	1.869,63
Total	135.673,29	1.869,63

Nota 19 – Despesas com Pessoal - representado por valores de salários, encargos sociais, como FGTS, INSS, férias e 13º salários incidentes sobre a folha de pagamento dos empregados da empresa.

Descrição	2022	2021
Salários e Vencimentos	62.809,77	0,00
Férias e 13º Salário	12.457,49	0,00
Encargos Sociais (FGTS e INSS)	5.950,85	0,00
Benefícios	3.588,00	0,00
Total	84.806,11	0,00

Nota 20 - Despesas Administrativas - representado os gastos incorridos com as áreas comercial e administrativa, ou seja: despesas que contribuíram para o sacrifício da produção da receita da empresa.

Descrição	2022	2021
Conservação e Manutenção de Bens	30.679,54	1.140,04
Comunicação	1.684,00	0,00
Serviços Profissionais	18.636,09	0,00
Material de Consumo e Expediente	55.400,17	11.449,70
Viagens, Estadas e Treinamentos	14.696,50	283,00
Despesas com Sócios e Administradores	30.600,00	0,00
Outros Gastos	108.426,93	196,37
Total	260.123,23	12.676,37



ASSINATURA ELETRÔNICA

Certificamos que o ato da empresa MARGHESS DISTRIBUIDORA E SERVICOS LTDA consta assinado digitalmente por:

IDENTIFICAÇÃO DO(S) ASSINANTE(S)	
CPF/CNPJ	Nome
00557018331	MARIA JOSE DA SILVA SOUZA
01008869309	MARCOS JORDAN FERNANDES SOUZA

CERTIFICO O REGISTRO EM 11/04/2023 09:28 SOB N° 20230466850.
PROTOCOLO: 230466850 DE 11/04/2023.
CÓDIGO DE VERIFICAÇÃO: 12304767713. CNPJ DA SEDE: 20628085000164.
NIRE: 21201157648. COM EFEITOS DO REGISTRO EM: 11/04/2023.
MARGHESS DISTRIBUIDORA E SERVICOS LTDA

JUCEMA

CARLOS ANDRÉ DE MORAES PEREIRA
SECRETÁRIO-GERAL
www.empresafacil.ma.gov.br

A validade deste documento, se impresso, fica sujeito à comprovação de sua autenticidade nos respectivos portais, informando seus respectivos códigos de verificação.





**CONSELHO REGIONAL DE CONTABILIDADE DO ESTADO DO MARANHÃO
CERTIDÃO DE HABILITAÇÃO PROFISSIONAL**

O **CONSELHO REGIONAL DE CONTABILIDADE DO ESTADO DO MARANHÃO** certifica que o(a) profissional identificado(a) no presente documento encontra-se habilitado para o exercício da profissão contábil.

IDENTIFICAÇÃO DO REGISTRO

NOME.....	: MARCOS JORDAN FERNANDES SOUZA
REGISTRO.....	: MA-011184/O-5
CATEGORIA.....	: CONTADOR
CPF.....	: ***.088.693-**

A falsificação deste documento constitui-se em crime previsto no Código Penal Brasileiro, sujeitando o autor à respectiva ação penal.

Emissão: MARANHÃO, 20/03/2023 as 15:34:21.

Válido até: 18/06/2023.

Código de Controle: 573415.

Para verificar a autenticidade deste documento consulte o site do CRCMA.



ESTADO DO MARANHÃO
CAMARA MUNICIPAL DE PRESIDENTE MÉDICI



ATESTADO DE CAPACIDADE TÉCNICA

Atestamos para os devidos fins, que a empresa MARGHESS DISTRIBUIDORA E SERVIÇOS LTDA, inscrita no CNPJ sob o nº 20.628.085/0001-64, sediada à Av. Jerônimo de Albuquerque Maranhão, nº 300, Loja 17, Angelim, São Luís - MA, fornece de materiais de limpeza e higienização, desde o período de 10 de março de 2022 para esta Casa Legislativa, o qual está sendo executado de forma satisfatória e obedecendo as especificações, condições e prazos previstos no Autorização de Fornecimento de nº. 08/2022, objeto do Dispensa Eletrônica nº 001/2022.

Por ser esta a completa expressão da verdade, firma-se a presente declaração para que surta seus efeitos jurídicos.

Presidente Médici – MA, 31 de março de 2022.

MUNICIPIO DE PRESIDENTE MEDICI - CAMARA
MUNICIPAL:01614892000183

Assinado de forma digital por
MUNICIPIO DE PRESIDENTE
MEDICI - CAMARA
MUNICIPAL:01614892000183
Dados: 2022.03.31 16:46:34
-03'00'

FRANCISCO DE ASSIS DA COSTA ERICEIRA
CÂMARA MUNICIPAL DE PRESIDENTE MÉDICI



ESTADO DO MARANHÃO
CAMARA MUNICIPAL DE PRESIDENTE MÉDICI



AUTORIZAÇÃO DE FORNECIMENTO DE Nº. 08/2022

AUTORIZO a licitante abaixo identificada a fornecer os produtos constantes de sua proposta onde foi sagrada vencedora, apresentando menor preço por item, nas condições estabelecidas no TERMO DE REFERÊNCIA e seus anexos.

Item	Discriminação dos Produtos	Marca	Unidade	Qtde.	Preço em R\$	
					Unitário	Total
01	Água sanitária, composta por hipoclorito de sódio e água, com teor de cloro ativo de 2,0 a 2,5%, embalados em frasco plástico branco virgem, com tampa de rosca, indicado para uso de limpeza em geral (banheiros, ralos, lixeiras, etc.) E lavagem de roupas. Produto conforme portaria nº 89/1994 da ANVISA/MS, com validade mínima de 06 (seis) meses. Deve ser entregue com no máximo 20 (vinte) dias da sua data de fabricação.	ALVAMIX	Litro	90	3,09	278,10
02	Álcool em gel para limpeza de ambientes, composto de álcool etílico hidratado com graduação alcoólica de 70° INPM com selo do INMETRO, validade de 24 meses, embalagem plástica transparente de 500ml, com tampa tipo flip-top, contendo as informações do produto tais como, modo de uso, composição e precauções. Frasco com 500 ml.	START	Frasco	50	8,99	449,50
03	Copo descartável, material poliestireno, 180 ml, aplicação água/suco e refrigerante. (pacote com 100 unidades). Cx/2.500unidades.	MARATÁ	Caixa	20	120,99	2.419,80
04	Sabão em barra neutro glicerinado, testado por dermatologistas e ainda que garanta a preservação do meio ambiente, sendo biodegradável. Sua fórmula, deve ter ingredientes naturais oferecendo firmeza, rendimento e alta durabilidade e que remova as sujeiras mais difíceis. Composto por tricosan, coadjuvantes, glicerina, agente anti-redepositante, sebo e soja Produto acondicionados em embalagens plásticas transparente com 5 unidades de 200 gr., contendo informações do produto, fabricante e data de validade.	ECONÔMICO	Pacote	21	13,25	278,25
Valor Total em R\$					3.425,65	
Três mil, quatrocentos e vinte e cinco reais e sessenta e cinco centavos						

1. EMPRESA CONTRATADA

Razão Social: MARGHESS DISTRIBUIDORA E SERVIÇOS LTDA		
CNPJ N.º 20.628.085/0001-64		
Endereço: Av. Jerônimo de Albuquerque Maranhão, nº 300, Loja 17, Angelim		
E-mail: licitacao@grupomarghess.com.br		
Cidade: São Luis	Estado: Maranhão	
Telefone/Fax: (98) 3303-3925		
Pessoa para contato: Márcio Gheysan da Silva Souza		
Banco: Caixa Econômica Federal S/A.	Agência: 3585	Conta: 1694-7



ESTADO DO MARANHÃO
CAMARA MUNICIPAL DE PRESIDENTE MÉDICI



2. DO LOCAL E PRAZO DE ENTREGA

- 2.1 Os produtos cotados devem ser entregues no Almoxarifado Central da Câmara Municipal, localizada na Avenida Santa Teresa, s/n, Centro, Presidente Médici - Ma, CEP: 65.279-000 no horário de 08h00min as 12h00min, em dias úteis.
- 2.1.1 Obs. Devido ao isolamento social e o trabalho "home office", será necessário entrar em contato com antecedência com os setores acima e agendar a data de entrega.
- 2.2 Qualquer irregularidade constatada pelo fiscal do contrato quando da entrega dos medicamentos, será imediatamente devolvida a Contratada, sem ônus para a Contratante.
- 2.3 O transporte dos produtos até Almoxarifado Central da Câmara Municipal será de inteira responsabilidade da Contratada, sem ônus para a Contratante.
- 2.4 O prazo de entrega dos produtos cotados é de 8 (oito) dias úteis, contados da data de recebimento desta Autorização.

3. DO PRAZO DE GARANTIA

- 3.1 No caso de produtos perecíveis, o prazo de validade não poderá ser inferior a 12 (doze) meses contados a partir da data de entrega e aceite dos produtos pelo fiscal da Contratante.

4. DO ACEITE DOS PRODUTOS E DEMAIS CONDIÇÕES

- 4.1 Os produtos somente serão aceitos se estiverem em perfeitas condições e atenderem às especificações e condições constantes no Termo de Referência.

5. DA DOTAÇÃO ORÇAMENTÁRIA

- 5.1 As despesas para atender esta aquisição estão programadas na seguinte Dotação Orçamentária: Elemento de Despesa: 33.90.30.00; Projeto Atividade: 01 031 0001 2001 0000 MANUTENÇÃO E FUNCIONAMENTO DO LEGISLATIVO PRINCIPAL; Fonte de Recursos: 01, para o exercício de 2022.

6. DO PAGAMENTO

- 6.1 o pagamento será efetuado em até 02 (dois) dias corridos, contados da data de recebimento definitivo dos produtos desta autorização.

Presidente Médici - MA, 11 de março de 2022.

MUNICÍPIO DE PRESIDENTE MÉDICI - CAMARA
MUNICIPAL:01614892000183
Assinado de forma digital por MUNICÍPIO DE PRESIDENTE MÉDICI - CAMARA
MUNIC. P.M. 01614892000183
Data: 2022.03.11 13:17:47 -03'00'
FRANCISCO DE ASSIS DA COSTA ERICEIRA
CÂMARA MUNICIPAL DE PRESIDENTE MÉDICI
CONTRATANTE

Assinado de forma digital por MARIA JOSE DA SILVA
SOUZA:00557018331
Dados: 2022.03.11 13:17:47 -03'00'

MARGHESS DISTRIBUIDORA E SERVIÇOS LTDA
CONTRATADA

TESTEMUNHAS:

- 1) Assinado de forma digital por ERIKA
LIMA FERNANDES:60549183388
Dados: 2022.03.11 13:18:15 -03'00'
- 2) Assinado de forma digital por LAOANE
FREITAS GONZAGA:60819592366
Dados: 2022.03.11 13:18:40 -03'00'





ESTADO DO MARANHÃO
CAMARA MUNICIPAL DE PRESIDENTE MÉDICI



ATESTADO DE CAPACIDADE TÉCNICA

Atestamos para os devidos fins, que a empresa MARGHESS DISTRIBUIDORA E SERVIÇOS LTDA, inscrita no CNPJ sob o nº 20.628.085/0001-64, sediada à Av. Jerônimo de Albuquerque Maranhão, nº 300, Loja 17, Angelim, São Luís - MA, fornece de materiais de limpeza e higienização, desde o período de 10 de março de 2022 para esta Casa Legislativa, o qual está sendo executado de forma satisfatória e obedecendo as especificações, condições e prazos previstos no Autorização de Fornecimento de nº. 08/2022, objeto do Dispensa Eletrônica nº 001/2022.

Por ser esta a completa expressão da verdade, firma-se a presente declaração para que surta seus efeitos jurídicos.

Presidente Médici – MA, 31 de março de 2022.

MUNICIPIO DE PRESIDENTE
MÉDICI - CAMARA
MUNICIPAL:016148920001
83

Assinado de forma digital por
MUNICIPIO DE PRESIDENTE
MÉDICI - CAMARA
MUNICIPAL:01614892000183
Dados: 2022.03.31 16:46:34
-03'00'

FRANCISCO DE ASSIS DA COSTA ERICEIRA
CÂMARA MUNICIPAL DE PRESIDENTE MÉDICI



ESTADO DO MARANHÃO
CAMARA MUNICIPAL DE PRESIDENTE MÉDICI



AUTORIZAÇÃO DE FORNECIMENTO DE Nº. 08/2022

AUTORIZO a licitante abaixo identificada a fornecer os produtos constantes de sua proposta onde foi sagrada vencedora, apresentando menor preço por item, nas condições estabelecidas no TERMO DE REFERÊNCIA e seus anexos.

Item	Discriminação dos Produtos	Marca	Unidade	Qtde.	Preço em R\$	
					Unitário	Total
01	Água sanitária, composta por hipoclorito de sódio e água, com teor de cloro ativo de 2,0 a 2,5%, embalados em frasco plástico branco virgem, com tampa de rosca, indicado para uso de limpeza em geral (banheiros, ralos, lixeiras, etc.) E lavagem de roupas. Produto conforme portaria nº 89/1994 da ANVISA/MS, com validade mínima de 06 (seis) meses. Deve ser entregue com no máximo 20 (vinte) dias da sua data de fabricação.	ALVAMIX	Litro	90	3,09	278,10
02	Álcool em gel para limpeza de ambientes, composto de álcool etílico hidratado com graduação alcoólica de 70° INPM com selo do INMETRO, validade de 24 meses, embalagem plástica transparente de 500ml, com tampa tipo flip-top, contendo as informações do produto tais como, modo de uso, composição e precauções. Frasco com 500 ml.	START	Frasco	50	8,99	449,50
03	Copo descartável, material poliestireno, 180 ml, aplicação água/suco e refrigerante. (pacote com 100 unidades). Cx/2.500unidades.	MARATÁ	Caixa	20	120,99	2.419,80
04	Sabão em barra neutro glicerinado, testado por dermatologistas e ainda que garanta a preservação do meio ambiente, sendo biodegradável. Sua fórmula, deve ter ingredientes naturais oferecendo firmeza, rendimento e alta durabilidade e que remova as sujeiras mais difíceis. Composto por tricosan, coadjuvantes, glicerina, agente anti-redepositante, sebo e soja Produto acondicionados em embalagens plásticas transparente com 5 unidades de 200 gr., contendo informações do produto, fabricante e data de validade.	ECONÔMICO	Pacote	21	13,25	278,25
Valor Total em R\$					3.425,65	
Três mil, quatrocentos e vinte e cinco reais e sessenta e cinco centavos						

1. EMPRESA CONTRATADA

Razão Social: MARGHESS DISTRIBUIDORA E SERVIÇOS LTDA		
CNPJ N.º 20.628.085/0001-64		
Endereço: Av. Jerônimo de Albuquerque Maranhão, nº 300, Loja 17, Angelim		
E-mail: licitacao@grupomarghess.com.br		
Cidade: São Luís	Estado: Maranhão	
Telefone /Fax: (98) 3303-3925		
Pessoa para contato: Márcio Gheysan da Silva Souza		
Banco: Caixa Econômica Federal S/A.	Agência: 3585	Conta: 1694-7



ESTADO DO MARANHÃO
CAMARA MUNICIPAL DE PRESIDENTE MÉDICI



2. DO LOCAL E PRAZO DE ENTREGA

- 2.1 Os produtos cotados devem ser entregues no Almoarifado Central da Câmara Municipal, localizada na Avenida Santa Teresa, s/n, Centro, Presidente Médici - Ma, CEP: 65.279-000 no horário de 08h00min as 12h00min, em dias úteis.
- 2.1.1 Obs. Devido ao isolamento social e o trabalho "home office", será necessário entrar em contato com antecedência com os setores acima e agendar a data de entrega.
- 2.2 Qualquer irregularidade constatada pelo fiscal do contrato quando da entrega dos medicamentos, será imediatamente devolvida a Contratada, sem ônus para a Contratante.
- 2.3 O transporte dos produtos até Almoarifado Central da Câmara Municipal será de inteira responsabilidade da Contratada, sem ônus para a Contratante.
- 2.4 O prazo de entrega dos produtos cotados é de 8 (oito) dias úteis, contados da data de recebimento desta Autorização.

3. DO PRAZO DE GARANTIA

- 3.1 No caso de produtos perecíveis, o prazo de validade não poderá ser inferior a 12 (doze) meses contados a partir da data de entrega e aceite dos produtos pelo fiscal da Contratante.

4. DO ACEITE DOS PRODUTOS E DEMAIS CONDIÇÕES

- 4.1 Os produtos somente serão aceitos se estiverem em perfeitas condições e atenderem às especificações e condições constantes no Termo de Referência.

5. DA DOTAÇÃO ORÇAMENTÁRIA

- 5.1 As despesas para atender esta aquisição estão programadas na seguinte Dotação Orçamentária: Elemento de Despesa: 33.90.30.00; Projeto Atividade: 01 031 0001 2001 0000 MANUTENÇÃO E FUNCIONAMENTO DO LEGISLATIVO PRINCIPAL; Fonte de Recursos: 01, para o exercício de 2022.

6. DO PAGAMENTO

- 6.1 o pagamento será efetuado em até 02 (dois) dias corridos, contados da data de recebimento definitivo dos produtos desta autorização.

Presidente Médici - MA, 11 de março de 2022.

MUNICÍPIO DE PRESIDENTE MÉDICI - CAMARA
MUNICIPAL01614892000183
Assinado de forma digital por MUNICÍPIO DE PRESIDENTE MÉDICI - CAMARA
MUNICÍPIO 01614892000183
Data: 2022.03.11 13:15:21 -03'00'
FRANCISCO DE ASSIS DA COSTA ERICEIRA
CÂMARA MUNICIPAL DE PRESIDENTE MÉDICI
CONTRATANTE

Assinado de forma digital por MARIA JOSE DA SILVA
SOUZA:00557018331
Dados: 2022.03.11 13:17:47 -03'00'

MARGHESS DISTRIBUIDORA E SERVIÇOS LTDA
CONTRATADA

TESTEMUNHAS:

- 1) Assinado de forma digital por ERIKA
LIMA FERNANDES:60549183388
Dados: 2022.03.11 13:18:15 -03'00'
- 2) Assinado de forma digital por LAOANE
FREITAS GONZAGA:60819592366
Dados: 2022.03.11 13:18:40 -03'00'





6º TABELIONATO DE NOTAS DE SÃO LUÍS
PEDRO HENRIQUE DE CAVALCANTE LIMA - Tabelião | Av. São Luís Rei de França, 8 - Rio And Shopping
Praia Subacota - Bairro Turu - São Luís, MA - CEP: 65.065-470 - Telefone: (98) 3015-6006 - www.6tabelionato.ma.br

Reconheço por semelhança a firma de NALDIR DE JESUS VALE LOPES
Anderson Cledison dos Santos Silva - Escrevente Autorizado
Poder Judiciário - TJMA
Selo: RECFIR15674556215Q2EEFEBD067
Data/Hora: 21/01/2022 14:19:10, Ato: 13.17.2
Parte(s): NALDIR DE JESUS VALE LOPES, Total R\$ 5.69
Emol: R\$ 5,14 FERC R\$ 0,15 FADEP R\$ 0,20 FEMP R\$ 0,20
Consulte em <https://selo.tjma.jus.br>



SECRETARIA MUNICIPAL DE LICITAÇÃO
2588
CPL

ATESTADO DE CAPACIDADE TÉCNICA

Atesto para os devidos fins de direito, que a empresa **MARGHESS DISTRIBUIDORA E SERVIÇOS LTDA**, inscrita no CNPJ sob o nº 20.628.085/0001-64, estabelecida na Av. Jerônimo de Albuquerque Maranhão nº 300, Loja 17, Angelim, na cidade de São Luís, Estado do Maranhão, CEP: 65.060-641, forneceu material descritos abaixo no período de 07/01/2022 a 13/01/2022, dentro do acordado por ambas as partes como preço, prazo e qualidade. Atendendo satisfatoriamente. Não havendo nada que desabone sua conduta.

NOTA FISCAL ELETRÔNICA		NF: 046	
Item	Descrição do produto	Unidade	Quantidade
01	Mascaras Descartáveis Tripla EFB 99% c/50 und	Caixa	80
02	Termômetro c/infravelho digital	Und	01

NOTA FISCAL ELETRÔNICA		NF: 048	
Item	Descrição do produto	Unidade	Quantidade
1	Abaixador de Língua desc. c/100 und	Pacote	17
2	Agulha desc. 13x4,5 c/100 und	Caixa	04
3	Agulha desc. 25x07 c/100 und	Caixa	03
4	Agulha Gengival Longa 27G c/100 und	Caixa	10
5	Aparelho de Pressão Infantil Esf+ Estetoscópio	Kit	03
6	Armário p/ secagem de 200 laminas	Und	01
7	Babador desc. c/100 und	Pacote	25
8	Coletor Universal p/exames 80ml	Und	100
9	Compressa de Gaze 7,5x7,5 9 fios c/500	Pacote	03
10	Escova Robson CA Plana Branca	Und	170
11	Fita Métrica 1,50cm	Und	09
12	Lamina de Bisturi nº 24 c/100 und Aço Carbono	Caixa	10
13	Lamina p/ Microscópio LL 26 x76 c/50 und	Caixa	10
14	Lima Reciprocante Wave One Gold Primary 25mm	Und	03
15	Mandril P/Contra Ângulo C/01	Und	05
16	Óculos de Proteção Incolor	Und	50
17	Pipeta tipo Conta Gotas 3ml (Pasteur) c/500 und	Und	900
18	Protetor Facial Tipo Face Shield Plus	Und	01
19	Saco p/Lixo Hospitalar 30 litros c/100	Pacote	50
20	Saco p/Lixo Hospitalar 50 Litros c/100	Pacote	50
21	Saco p/Lixo Hospitalar 100 Litros c/100	Pacote	50
22	Saco p/Lixo Hospitalar 200 Litros c/100	Pacote	50
23	Scalp nº 21 Pvc c/100 und	Caixa	10
24	Seringa Desc. 1ml S/Agulha L Slip c/500 und	Und	850
25	Seringa Desc. 03ml S/Agulha L Lock c/500 und	Und	180
26	Seringa Desc. 10ml S/agulha L Lock c/250 und	Und	680
27	Seringa Desc. 20ml S/Agulha L Lock c/250 und	Und	670
28	Mascaras Descartáveis Tripla EFB 99% c/50 und	Caixa	80
29	Termômetro c/infravelho digital	Und	01

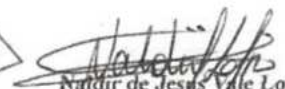
6º TABELIONATO

Naldir de Jesus Vale Lopes
Rg: 30923094-2/SSP/MA
CPF: 742.004.023-00
(Sócio Administrador)

São Luís, (MA), 21 de Janeiro de 2022.

ATESTADO DE CAPACIDADE TÉCNICA

Atestamos para devidos fins que a empresa **MARGHESS DISTRIBUIDORA E SERVIÇOS LTDA. CNPJ: 20.628.085/0001-64** Situada na Av. Jerônimo de Albuquerque nº 300, Loja 17- Angelin São Luis-MA CEP: 65060-641, forneceu os materiais abaixo descritos dentro do acordado por ambas as partes como preço, prazo e qualidade.

1. DADOS GERAIS DA CONTRATANTE DO FORNECIMENTO

SENAI – SERVIÇO NACIONAL DE APRENDIZAGEM INDUSTRIAL CNPJ: 03.775.543/0007-64 Av. Jeronimo de - Albuquerque S/Nº, Casa da Indústria Albano Franco 1º andar Bequimão São Luís- MA CEP. 65.060645.

2. ITENS FORNECIDOS.

	DESCRIÇÃO DO MATERIAL	UND	QUANT	AF/PED	NF
01	Álcool etílico hidratado em liquido 62,4 INMP(70%) GL 5L START	GL	20	Ped. 1-004544	NF 68
	Álcool etílico hidratado em gel 62,4 INMP(70%) GL 5L START	GL	20	Ped. 1-004543	NF 69

Atestamos ainda, que o material foi entregue satisfatoriamente, de acordo com as especificações e prazos estabelecidos, não havendo nada que desabone sua conduta.

3º OFÍCIO DE NOTAS

São Luís, 27 de abril de, 2022

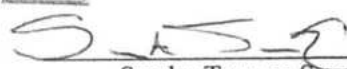

Sandra Tavares Sampaio
 Coord. de Gestão e Suprimentos.
 SISTEMA FIEMA
 Fone: (98) 2109-1823
 E-mail: sandrasampaio@fiema.org.br



3º TABELIONATO DE NOTAS DE SÃO LUÍS/MA
 Av. dos Holandeses, 306 - Shopping do Alvorada - C. 306 - J. 306 - São Luís - MA - CEP: 65060-641
 Fone: (98) 2109-1823

Reconheço por SEMELHANÇA a(s) firma(s) de:
 [0157168] - SANDRA TAVARES SAMPAIO
 Ato: 13.17.2 Emolumentos: R\$ 6,14, FERC: R\$ 0,16,
 FADEP: R\$ 0,20, FEMP: R\$ 0,20. Total: R\$ 6,69 Em
 test' da verdade São Luís - MA, 29/04/2022 (6:24:16)
 SELO: RECF:R029883M4F7E7C718154313 ANA LETICIA
 CHAGAS FRAZAO - ESCRIVENTE AUTORIZADA
 Consulte a validade do selo: <https://selo.uma.jus.br>



ESTADO DO MARANHÃO
CAMARA MUNICIPAL DE PRESIDENTE MÉDICI

ATESTADO DE CAPACIDADE TÉCNICA

Atestamos para os devidos fins, que a empresa MARGHESS DISTRIBUIDORA E SERVIÇOS LTDA, inscrita no CNPJ sob o nº 20.628.085/0001-64, sediada à Av. Jerônimo de Albuquerque Maranhão, nº 300, Loja 17, Angelim, São Luís - MA, fornece de materiais de limpeza e higienização, desde o período de 10 de março de 2022 para esta Casa Legislativa, o qual está sendo executado de forma satisfatória e obedecendo as especificações, condições e prazos previstos no Autorização de Fornecimento de nº. 08/2022, objeto do Dispensa Eletrônica nº 001/2022.

Por ser esta a completa expressão da verdade, firma-se a presente declaração para que surta seus efeitos jurídicos.

Presidente Médici – MA, 31 de março de 2022.

MUNICIPIO DE PRESIDENTE
MEDICI - CAMARA
MUNICIPAL:016148920001
83

Assinado de forma digital por
MUNICIPIO DE PRESIDENTE
MEDICI - CAMARA
MUNICIPAL:01614892000183
Dados: 2022.03.31 16:46:34
-03'00'

FRANCISCO DE ASSIS DA COSTA ERICEIRA
CÂMARA MUNICIPAL DE PRESIDENTE MÉDICI



ESTADO DO MARANHÃO
CAMARA MUNICIPAL DE PRESIDENTE MÉDICI

Comissão Permanente de Licitações - CPL
Fl.
Rubrica



AUTORIZAÇÃO DE FORNECIMENTO DE Nº. 08/2022

AUTORIZO a licitante abaixo identificada a fornecer os produtos constantes de sua proposta onde foi sagrada vencedora, apresentando menor preço por item, nas condições estabelecidas no TERMO DE REFERÊNCIA e seus anexos.

Item	Discriminação dos Produtos	Marca	Unidade	Qtde.	Preço em R\$	
					Unitário	Total
01	Água sanitária, composta por hipoclorito de sódio e água, com teor de cloro ativo de 2,0 a 2,5%, embalados em frasco plástico branco virgem, com tampa de rosca, indicado para uso de limpeza em geral (banheiros, ralos, lixeiras, etc.) E lavagem de roupas. Produto conforme portaria nº 89/1994 da ANVISA/MS, com validade mínima de 06 (seis) meses. Deve ser entregue com no máximo 20 (vinte) dias da sua data de fabricação.	ALVAMIX	Litro	90	3,09	278,10
02	Álcool em gel para limpeza de ambientes, composto de álcool etílico hidratado com graduação alcoólica de 70° INPM com selo do INMETRO, validade de 24 meses, embalagem plástica transparente de 500ml, com tampa tipo flip-top, contendo as informações do produto tais como, modo de uso, composição e precauções. Frasco com 500 ml.	START	Frasco	50	8,99	449,50
03	Copo descartável, material poliestireno, 180 ml, aplicação água/suco e refrigerante. (pacote com 100 unidades). Cx/2.500unidades.	MARATÁ	Caixa	20	120,99	2.419,80
04	Sabão em barra neutro glicerinado, testado por dermatologistas e ainda que garanta a preservação do meio ambiente, sendo biodegradável. Sua fórmula, deve ter ingredientes naturais oferecendo firmeza, rendimento e alta durabilidade e que remova as sujeiras mais difíceis. Composto por triclosan, coadjuvantes, glicerina, agente anti-redepositante, sebo e soja Produto acondicionados em embalagens plásticas transparente com 5 unidades de 200 gr., contendo informações do produto, fabricante e data de validade.	ECONÔMICO	Pacote	21	13,25	278,25
Valor Total em R\$					3.425,65	
Três mil, quatrocentos e vinte e cinco reais e sessenta e cinco centavos						

1. EMPRESA CONTRATADA

Razão Social: MARGHESS DISTRIBUIDORA E SERVIÇOS LTDA		
CNPJ N.º 20.628.085/0001-64		
Endereço: Av. Jerônimo de Albuquerque Maranhão, nº 300, Loja 17, Angelim		
E-mail: licitacao@grupomarghess.com.br		
Cidade: São Luís	Estado: Maranhão	
Telefone/Fax: (98) 3303-3925		
Pessoa para contato: Márcio Gheysan da Silva Souza		
Banco: Caixa Econômica Federal S/A.	Agência: 3585	Conta: 1694-7



ESTADO DO MARANHÃO
CAMARA MUNICIPAL DE PRESIDENTE MÉDICI

2. DO LOCAL E PRAZO DE ENTREGA

- 2.1 Os produtos cotados devem ser entregues no Almoxarifado Central da Câmara Municipal, localizada na Avenida Santa Teresa, s/n, Centro, Presidente Médici – Ma, CEP: 65.279-000 no horário de 08h00min as 12h00min, em dias úteis.
- 2.1.1 Obs. Devido ao isolamento social e o trabalho “home office”, será necessário entrar em contato com antecedência com os setores acima e agendar a data de entrega.
- 2.2 Qualquer irregularidade constatada pelo fiscal do contrato quando da entrega dos medicamentos, será imediatamente devolvida a Contratada, sem ônus para a Contratante.
- 2.3 O transporte dos produtos até Almoxarifado Central da Câmara Municipal será de inteira responsabilidade da Contratada, sem ônus para a Contratante.
- 2.4 O prazo de entrega dos produtos cotados é de 8 (oito) dias úteis, contados da data de recebimento desta Autorização.

3. DO PRAZO DE GARANTIA

- 3.1 No caso de produtos perecíveis, o prazo de validade não poderá ser inferior a 12 (doze) meses contados a partir da data de entrega e aceite dos produtos pelo fiscal da Contratante.

4. DO ACEITE DOS PRODUTOS E DEMAIS CONDIÇÕES

- 4.1 Os produtos somente serão aceitos se estiverem em perfeitas condições e atenderem às especificações e condições constantes no Termo de Referência.

5. DA DOTAÇÃO ORÇAMENTÁRIA

- 5.1 As despesas para atender esta aquisição estão programadas na seguinte Dotação Orçamentária: Elemento de Despesa: 33.90.30.00; Projeto Atividade: 01 031 0001 2001 0000 MANUTENÇÃO E FUNCIONAMENTO DO LEGISLATIVO PRINCIPAL; Fonte de Recursos: 01, para o exercício de 2022.

6. DO PAGAMENTO

- 6.1 o pagamento será efetuado em até 02 (dois) dias corridos, contados da data de recebimento definitivo dos produtos desta autorização.

Presidente Médici – MA, 11 de março de 2022.

MUNICÍPIO DE PRESIDENTE MÉDICI - CAMARA
MUNICIPAL.01614892000183
Assinado de forma digital por MUNICÍPIO DE PRESIDENTE MÉDICI - CAMARA
MUNICIPAL.01614892000183
Data: 2022.03.11 13:15:51 -03'00'

FRANCISCO DE ASSIS DA COSTA ERICEIRA
CÂMARA MUNICIPAL DE PRESIDENTE MÉDICI
CONTRATANTE

Assinado de forma digital por MARIA JOSE DA SILVA
SOUZA:00557018331
Dados: 2022.03.11 13:17:47 -03'00'

MARGHESS DISTRIBUIDORA E SERVIÇOS LTDA
CONTRATADA

TESTEMUNHAS:

- 1) Assinado de forma digital por ERIKA
LIMA FERNANDES:60549183388
Dados: 2022.03.11 13:18:15 -03'00'
- 2) Assinado de forma digital por LAOANE
FREITAS GONZAGA:60819592366
Dados: 2022.03.11 13:18:40 -03'00'



Atestado Técnico

Objeto: Material de higiene pessoal e limpeza em geral.

Atesto a aptidão técnica operacional da MARGHESS DISTRIBUIDORA E SERVIÇOS LTDA {GRUPO MARGHESS}, CNPJ nº. 20.628.085/0001-64 e inscrição estadual nº. 12724411-5, estabelecida no endereço Avenida Jerônimo de Albuquerque Maranhão, nº. 300, Loja 17, bairro Angelim, em São Luís-MA, por ter fornecido materiais prontamente e de forma satisfatória para E DE S MOURA CONSTRUÇÕES LTDA, CNPJ nº. 15.364.759/0001-20, estabelecida no endereço Rodovia MA 204, nº. 01, Sala 13, bairro Nova Canaã, em Paço do Lumiar-MA, conforme segue:

Forma da entrega: Única e imediata. Data da entrega: 27/06/2022. DANFE nº 000000094

RELAÇÃO DOS MATERIAIS:	QTDE:	UNID:
Flanela amarela 28x48cm. Janetex	12	und
Lã aço/esponja tradicional 8x1 60g. Assolan	4	und
Pá lixo 30cm, com borda de borracha de 24cm. Bettanin clipá	2	und
Vassoura com cabo 1,10m e cerdas sintéticas. Condor passa limpo	2	und
Papel higiênico folha dupla neutro 4x30m 4 rolos por und. Max puro	15	und
Sabão barra glicerinado neutro 1kg. Guarani	5	und
Desinfetante 500ml. Azulim marine	12	und
Esponja multi uso 100x71x20mm. 3m limpa bela	10	und
Dispenser papel toalha interfolhado branco caixa com 1 und. Invoq center premissa	1	und
Balde 10l com alça de metal ref. 163 atóxico. Plasvale	2	und
Cesto para lixo 12l polipropileno preto sem tampa. Adamas	5	und
Escova sanitária 35cm cerdas sintéticas com suporte. Bettanin	2	und
Inseticida aerosol ação total eucal. 360ml. Baygon	5	und
Pedra sanitária 25g. Azulim jasmim	3	und
Sabão pó lavanda sh 500g. Ala	1	und
Água sanitária 1000ml. Alvamix	60	und

Atesto ainda, que a MARGHESS DISTRIBUIDORA E SERVIÇOS LTDA {GRUPO MARGHESS} cumpriu satisfatoriamente com todos os acordos assumidos com pontualidade, não existindo fatos que desabone sua capacidade técnica operacional.

Por ser verdade e dou fé, assino a presente.

Paço do Lumiar-MA, 07 de outubro de 2022.



Reconheço por AUTENTICIDADE a(s) firmas de
EDUARDO DE SOUSA MOURA
 Matrícula: REC/IR031468Q1QNA4SCH4Y69DZ71 Confira os dados do
 documento em: selo.tjma.jus.br. Total R\$ 6,89 Emol R\$ 6,14 FERC R\$
 0,16 FADEP R\$ 0,20 FEMP R\$ 0,20
 São José de Ribamar/MA, 7/10/2022, às 16:34:32 horas.

Em testemunho da verdade.

CLEMILSON SOUSA MOURA
 Tabelião Substituto

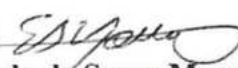
Eduardo de Sousa Moura
 Sócio-titular
 RG: 905262980 SSP-MA
 CPF: 846.228.143-15



PODER JUDICIÁRIO
JUSTIÇA DO TRABALHO



CERTIDÃO NEGATIVA DE DÉBITOS TRABALHISTAS

Nome: MARGHESS DISTRIBUIDORA E SERVICOS LTDA (MATRIZ E FILIAIS)

CNPJ: 20.628.085/0001-64

Certidão nº: 20669125/2023

Expedição: 16/05/2023, às 12:07:00

Validade: 12/11/2023 - 180 (cento e oitenta) dias, contados da data de sua expedição.

Certifica-se que **MARGHESS DISTRIBUIDORA E SERVICOS LTDA (MATRIZ E FILIAIS)**, inscrito(a) no CNPJ sob o nº **20.628.085/0001-64**, **NÃO CONSTA** como inadimplente no Banco Nacional de Devedores Trabalhistas. Certidão emitida com base nos arts. 642-A e 883-A da Consolidação das Leis do Trabalho, acrescentados pelas Leis ns.º 12.440/2011 e 13.467/2017, e no Ato 01/2022 da CGJT, de 21 de janeiro de 2022. Os dados constantes desta Certidão são de responsabilidade dos Tribunais do Trabalho.

No caso de pessoa jurídica, a Certidão atesta a empresa em relação a todos os seus estabelecimentos, agências ou filiais.

A aceitação desta certidão condiciona-se à verificação de sua autenticidade no portal do Tribunal Superior do Trabalho na Internet (<http://www.tst.jus.br>).

Certidão emitida gratuitamente.

INFORMAÇÃO IMPORTANTE

Do Banco Nacional de Devedores Trabalhistas constam os dados necessários à identificação das pessoas naturais e jurídicas inadimplentes perante a Justiça do Trabalho quanto às obrigações estabelecidas em sentença condenatória transitada em julgado ou em acordos judiciais trabalhistas, inclusive no concernente aos recolhimentos previdenciários, a honorários, a custas, a emolumentos ou a recolhimentos determinados em lei; ou decorrentes de execução de acordos firmados perante o Ministério Público do Trabalho, Comissão de Conciliação Prévia ou demais títulos que, por disposição legal, contiver força executiva.



MINISTÉRIO DO TRABALHO E PREVIDÊNCIA
SECRETARIA DE TRABALHO
Coordenação-Geral de Recursos



CERTIDÃO DE DÉBITOS TRABALHISTAS
NEGATIVA

EMPREGADOR: MARGHESS DISTRIBUIDORA E SERVICOS LTDA

INSCRIÇÃO: 20.628.085/0001-64

DATA E HORA DA EMISSÃO: 01/12/2022, às 15:14:18, conforme horário oficial de Brasília

CERTIFICA-SE, de acordo com as informações registradas no sistema de Controle de Processos de Multas e Recursos que, nesta data, **NÃO CONSTAM** débitos decorrentes de autuações em face do empregador acima identificado.

1. Esta certidão abrange todos os estabelecimentos do empregador.
2. A presente certidão não modifica a situação do empregador que conste do cadastro previsto na Portaria Interministerial MTE/SDH nº 2, de 12 de maio de 2011, que disciplina o Cadastro de Empregadores que tenham submetido trabalhadores a condições análogas a de escravo.
3. Conforme artigo 103, § 2º da Portaria MTP nº 667/2021, a certidão ora instituída refletirá sempre a última situação ocorrida em cadastros administrativos pelo emitente, de modo que, havendo processos enviados à Procuradoria da Fazenda Nacional - PFN, quanto a estes, poderá ser obtida certidão específica perante aquele órgão, visando a demonstrar a situação atualizada dos mesmos.
4. Expedida com base na Portaria MTP nº 667, de 8 de novembro de 2021. Emitida gratuitamente.



Dados para conferência da autenticidade desta certidão:

Endereço: <https://eprocesso.sit.trabalho.gov.br/Certidao/Validar>

Código: N6SWXSVCSB

A autenticidade também pode ser verificada a partir do QR Code ao lado.

Voltar

Imprimir



Certificado de Regularidade do FGTS - CRF

Inscrição: 20.628.085/0001-64
Razão Social: MARGHESS DISTRIBUIDORA E SERVICOS LTDA
Endereço: AV JERONIMO DE ALBUQUERQUE MARANHAO 300 LOJA 17 / ANGELIM /
SAO LUIS / MA / 65060-641

A Caixa Econômica Federal, no uso da atribuição que lhe confere o Art. 7, da Lei 8.036, de 11 de maio de 1990, certifica que, nesta data, a empresa acima identificada encontra-se em situação regular perante o Fundo de Garantia do Tempo de Serviço - FGTS.

O presente Certificado não servirá de prova contra cobrança de quaisquer débitos referentes a contribuições e/ou encargos devidos, decorrentes das obrigações com o FGTS.

Validade: 02/07/2023 a 31/07/2023

Certificação Número: 2023070202125350337825

Informação obtida em 03/07/2023 19:10:49

A utilização deste Certificado para os fins previstos em Lei esta condicionada a verificação de autenticidade no site da Caixa:
www.caixa.gov.br



PREFEITURA DE SAO LUÍS

SECRETARIA MUNICIPAL DA FAZENDA

CERTIDÃO NEGATIVA

Número da Certidão: 00007808362023

Validade: 22/07/2023

CERTIFICADO

102023009212293



CERTIFICAMOS QUE ATÉ A PRESENTE DATA NÃO CONSTA DÉBITO FISCAL RELATIVO A PESSOA JURÍDICA, DESCRITA ABAIXO, RESERVA-SE O DIREITO DE A FAZENDA MUNICIPAL COBRAR DÍVIDAS POSTERIORMENTE COMPROVADAS, HIPÓTESE PREVISTA NOS ARTIGOS 80 E 146, DA LEI 6.289, DE 28/12/2017 DO CÓDIGO TRIBUTÁRIO MUNICIPAL.

DADOS DA PESSOA JURÍDICA	
CNPJ: 20.628.085/0001-64	Inscrição Municipal: 3682405144
Razão Social: MARGHESS DISTRIBUIDORA E SERVICOS LTDA	
ATIVIDADE ECONÔMICA PRINCIPAL	
461920000 - REPRESENTANTES COMERCIAIS E AGENTES DO COMERCIO DE MERCADORIAS EM GERAL NAO ESPECIALIZADO	
ENDEREÇO DE LOCALIZACAO	
Logradouro: AVENIDA JERONIMO DE ALBUQUERQUE MARANHAO	
Número: 300	Complemento: LOJA 17
Bairro: ANGELIM	
Município: SAO LUIS - MA	CEP: 65060641

A presente certidão, sem conter rasuras, tem sua eficácia até a data de validade acima informada, tendo sido lavrada em São Luís (MA), em 24 de março de 2023 às 04:20, sob o código de autenticidade nº 9B57460DC42F6843556683741C2BB4C3.

A autenticidade desta certidão poderá ser confirmada na Internet, em <https://stm.semfaz.saoluis.ma.gov.br/validacaocertidao>.

"NÃO É VÁLIDA A CERTIDÃO QUE CONTIVER EMENDAS, RASURAS OU ENTRELINHAS."

DECLARAÇÃO DE NÃO USUÁRIO



Dados do Solicitante	Nome: MARGHESS DISTRIBUIDORA E SERVIÇOS LTDA Cpf/Cnpj: 20.628.085/0001-64
----------------------	--

Certificamos que, após a realização das consultas em nosso sistema, não consta cadastro relativo aos serviços de água e esgoto ofertados por esta Companhia para o solicitante acima mencionado.

ESTA CERTIDÃO TEM PRAZO DE VALIDADE DE 60 DIAS
A PARTIR A DATA DE SUA EMISSÃO.

Verificação de Autenticidade em nosso site escaneando o QR code
abaixo



03/07/2023

Data Emissão

VERIFICAÇÃO DE IDONEIDADE DO DOCUMENTO NO NOSSO SITE www.caema.ma.gov.br



**GOVERNO DO ESTADO DO MARANHÃO
SECRETARIA DE ESTADO DA FAZENDA**

CERTIDÃO NEGATIVA DE DÍVIDA ATIVA

Nº Certidão: 028677/23

Data da

25/04/2023 09:48:45

Inscrição Estadual: 127244115

CPF/CNPJ: 20628085000164

Razão Social: MARGHESS DISTRIBUIDORA E SERVICOS LTDA

Endereço: AVE JERONIMO DE ALBUQUERQUE MARANHAO, 300 LOJA 17 CEP: 65060641 -

Telefone: (98)84042878

Município: SAO LUIS

UF: MA

Certificamos que, após a realização das consultas procedidas no sistema desta Secretaria e na forma do disposto do artigo 156, da lei nº 2.231, de 29/12/1962, substanciado pelos artigos 240 a 242 da lei nº 7.799, de 19/12/2002, bem como prescreve o artigo 205 da lei nº 5.172, de 25 de outubro de 1966 (Código Tributário Nacional) não constam débitos inscritos na Dívida Ativa, em nome do sujeito passivo acima identificado.

Validade da Certidão: 120 (cento e vinte) dias: 23/08/2023.

A autenticidade desta certidão deverá ser confirmada no endereço:

<http://portal.sefaz.ma.gov.br/>, clicando no item "Certidões" e em seguida em "Validação de Certidão Negativa de Dívida Ativa".

CERTIDÃO EMITIDA GRATUITAMENTE.



**GOVERNO DO ESTADO DO MARANHÃO
SECRETARIA DE ESTADO DA FAZENDA**

CERTIDÃO NEGATIVA DE DÍVIDA ATIVA

Nº Certidão: 028677/23

Data da 25/04/2023 09:48:45

Inscrição Estadual: 127244115

CPF/CNPJ: 20628085000164

Razão Social: MARGHESS DISTRIBUIDORA E SERVICOS LTDA

Endereço: AVE JERONIMO DE ALBUQUERQUE MARANHAO, 300 LOJA 17 CEP: 65060641 -

Telefone: (98)84042878

Município: SAO LUIS

UF: MA

Certificamos que, após a realização das consultas procedidas no sistema desta Secretaria e na forma do disposto do artigo 156, da lei nº 2.231, de 29/12/1962, substanciado pelos artigos 240 a 242 da lei nº 7.799, de 19/12/2002, bem como prescreve o artigo 205 da lei nº 5.172, de 25 de outubro de 1966 (Código Tributário Nacional) não constam débitos inscritos na Dívida Ativa, em nome do sujeito passivo acima identificado.

Validade da Certidão: 120 (cento e vinte) dias: 23/08/2023.

A autenticidade desta certidão deverá ser confirmada no endereço:

<http://portal.sefaz.ma.gov.br/>, clicando no item "Certidões" e em seguida em "Validação de Certidão Negativa de Dívida Ativa".

CERTIDÃO EMITIDA GRATUITAMENTE.

Data Impressão: 28/04/2023 14:36:44



**GOVERNO DO ESTADO DO MARANHÃO
SECRETARIA DE ESTADO DA FAZENDA**

CERTIDÃO NEGATIVA DE DÉBITO

Nº Certidão: 091485/23

Data da

25/04/2023 10:05:35

Inscrição Estadual: 127244115

CPF/CNPJ: 20628085000164

Razão Social: MARGHESS DISTRIBUIDORA E SERVICOS LTDA

Endereço: AVE JERONIMO DE ALBUQUERQUE MARANHÃO, 300 LOJA 17 CEP: 65060641 -

Telefone: (98)84042878

Município: SAO LUIS

UF: MA

Certificamos que, após a realização das consultas procedidas no sistema desta Secretaria, substanciado pelos artigos 240 a 242, da lei nº 7.799, de 19/12/2002 e disposto no artigo 205 da lei nº 5.172, de 25 de outubro de 1966 (Código Tributário Nacional), não constam débitos relativos aos tributos estaduais, administrados por esta Secretaria, em nome do sujeito passivo acima identificado. Ressalvado, todavia, à Fazenda Pública Estadual o direito da cobrança de dívidas que venham a ser apuradas e não alcançadas pela decadência.

Validade da Certidão: 120 (cento e vinte) dias: 23/08/2023.

A autenticidade desta certidão deverá ser confirmada no endereço:

<http://portal.sefaz.ma.gov.br/>, clicando no item "Certidões" e em seguida em "Validação de Certidão Negativa de Débito".

CERTIDÃO EMITIDA GRATUITAMENTE.



MINISTÉRIO DA FAZENDA
Secretaria da Receita Federal do Brasil
Procuradoria-Geral da Fazenda Nacional



**CERTIDÃO POSITIVA COM EFEITOS DE NEGATIVA DE DÉBITOS RELATIVOS AOS TRIBUTOS
FEDERAIS E À DÍVIDA ATIVA DA UNIÃO**

Nome: **MARGHESS DISTRIBUIDORA E SERVICOS LTDA**
CNPJ: **20.628.085/0001-64**

Ressalvado o direito de a Fazenda Nacional cobrar e inscrever quaisquer dívidas de responsabilidade do sujeito passivo acima identificado que vierem a ser apuradas, é certificado que:

1. constam débitos administrados pela Secretaria da Receita Federal do Brasil (RFB) com exigibilidade suspensa nos termos do art. 151 da Lei nº 5.172, de 25 de outubro de 1966 - Código Tributário Nacional (CTN), ou objeto de decisão judicial que determina sua desconsideração para fins de certificação da regularidade fiscal, ou ainda não vencidos; e
2. não constam inscrições em Dívida Ativa da União (DAU) na Procuradoria-Geral da Fazenda Nacional (PGFN).

Conforme disposto nos arts. 205 e 206 do CTN, este documento tem os mesmos efeitos da certidão negativa.

Esta certidão é válida para o estabelecimento matriz e suas filiais e, no caso de ente federativo, para todos os órgãos e fundos públicos da administração direta a ele vinculados. Refere-se à situação do sujeito passivo no âmbito da RFB e da PGFN e abrange inclusive as contribuições sociais previstas nas alíneas 'a' a 'd' do parágrafo único do art. 11 da Lei nº 8.212, de 24 de julho de 1991.

A aceitação desta certidão está condicionada à verificação de sua autenticidade na Internet, nos endereços <<http://rfb.gov.br>> ou <<http://www.pgfn.gov.br>>.

Certidão emitida gratuitamente com base na Portaria Conjunta RFB/PGFN nº 1.751, de 2/10/2014.
Emitida às 15:53:31 do dia 18/04/2023 <hora e data de Brasília>.
Válida até 15/10/2023.

Código de controle da certidão: **5D68.6400.EE50.B8C2**
Qualquer rasura ou emenda invalidará este documento.



REPÚBLICA FEDERATIVA DO BRASIL

CADASTRO NACIONAL DA PESSOA JURÍDICA



NÚMERO DE INSCRIÇÃO 20.628.085/0001-64 MATRIZ	COMPROVANTE DE INSCRIÇÃO E DE SITUAÇÃO CADASTRAL	DATA DE ABERTURA 10/07/2014
---	---	--------------------------------

NOME EMPRESARIAL MARGHESS DISTRIBUIDORA E SERVICOS LTDA
--

TÍTULO DO ESTABELECIMENTO (NOME DE FANTASIA) GRUPO MARGHESS	PORTE EPP
--	--------------

CÓDIGO E DESCRIÇÃO DA ATIVIDADE ECONÔMICA PRINCIPAL 46.19-2-00 - Representantes comerciais e agentes do comércio de mercadorias em geral não especializado

CÓDIGO E DESCRIÇÃO DAS ATIVIDADES ECONÔMICAS SECUNDÁRIAS 46.15-0-00 - Representantes comerciais e agentes do comércio de eletrodomésticos, móveis e artigos de uso doméstico 46.16-8-00 - Representantes comerciais e agentes do comércio de têxteis, vestuário, calçados e artigos de viagem 46.18-4-99 - Outros representantes comerciais e agentes do comércio especializado em produtos não especificados anteriormente 46.23-1-09 - Comércio atacadista de alimentos para animais 46.34-6-01 - Comércio atacadista de carnes bovinas e suínas e derivados 46.34-6-03 - Comércio atacadista de pescados e frutos do mar 46.34-6-99 - Comércio atacadista de carnes e derivados de outros animais 46.35-4-01 - Comércio atacadista de água mineral 46.39-7-01 - Comércio atacadista de produtos alimentícios em geral 46.41-9-02 - Comércio atacadista de artigos de cama, mesa e banho 46.42-7-01 - Comércio atacadista de artigos do vestuário e acessórios, exceto profissionais e de segurança 46.42-7-02 - Comércio atacadista de roupas e acessórios para uso profissional e de segurança do trabalho 46.43-5-01 - Comércio atacadista de calçados 46.46-0-02 - Comércio atacadista de produtos de higiene pessoal 46.47-8-01 - Comércio atacadista de artigos de escritório e de papelaria 46.47-8-02 - Comércio atacadista de livros, jornais e outras publicações 46.49-4-01 - Comércio atacadista de equipamentos elétricos de uso pessoal e doméstico 46.49-4-04 - Comércio atacadista de móveis e artigos de colchoaria 46.49-4-06 - Comércio atacadista de lustres, luminárias e abajures 46.49-4-08 - Comércio atacadista de produtos de higiene, limpeza e conservação domiciliar

CÓDIGO E DESCRIÇÃO DA NATUREZA JURÍDICA 206-2 - Sociedade Empresária Limitada
--

LOGRADOURO AV JERONIMO DE ALBUQUERQUE MARANHÃO	NÚMERO 300	COMPLEMENTO LOJA 17
---	---------------	------------------------

CEP 65.060-641	BAIRRO/DISTRITO ANGELIM	MUNICÍPIO SAO LUIS	UF MA
-------------------	----------------------------	-----------------------	----------

ENDEREÇO ELETRÔNICO ADMINISTRACAO@GRUPOMARGHESS.COM.BR	TELEFONE (98) 3303-3925
---	----------------------------

ENTE FEDERATIVO RESPONSÁVEL (EFR) *****
--

SITUAÇÃO CADASTRAL ATIVA	DATA DA SITUAÇÃO CADASTRAL 06/10/2021
-----------------------------	--

MOTIVO DE SITUAÇÃO CADASTRAL

SITUAÇÃO ESPECIAL *****	DATA DA SITUAÇÃO ESPECIAL *****
----------------------------	------------------------------------

Aprovado pela Instrução Normativa RFB nº 1.863, de 27 de dezembro de 2018.

Emitido no dia 03/07/2023 às 19:02:46 (data e hora de Brasília).

Página: 1/4



REPÚBLICA FEDERATIVA DO BRASIL

CADASTRO NACIONAL DA PESSOA JURÍDICA



NÚMERO DE INSCRIÇÃO 20.628.085/0001-64 MATRIZ	COMPROVANTE DE INSCRIÇÃO E DE SITUAÇÃO CADASTRAL	DATA DE ABERTURA 10/07/2014
---	---	--------------------------------

NOME EMPRESARIAL MARGHESS DISTRIBUIDORA E SERVICOS LTDA
--

CÓDIGO E DESCRIÇÃO DAS ATIVIDADES ECONÔMICAS SECUNDÁRIAS 46.51-6-01 - Comércio atacadista de equipamentos de informática 46.51-6-02 - Comércio atacadista de suprimentos para informática 46.52-4-00 - Comércio atacadista de componentes eletrônicos e equipamentos de telefonia e comunicação 46.61-3-00 - Comércio atacadista de máquinas, aparelhos e equipamentos para uso agropecuário; partes e peças 46.63-0-00 - Comércio atacadista de Máquinas e equipamentos para uso industrial; partes e peças 46.64-8-00 - Comércio atacadista de máquinas, aparelhos e equipamentos para uso odonto-médico-hospitalar; partes e peças 46.73-7-00 - Comércio atacadista de material elétrico 46.91-5-00 - Comércio atacadista de mercadorias em geral, com predominância de produtos alimentícios 46.92-3-00 - Comércio atacadista de mercadorias em geral, com predominância de insumos agropecuários 47.12-1-00 - Comércio varejista de mercadorias em geral, com predominância de produtos alimentícios - minimercados, mercearias e armazéns 47.23-7-00 - Comércio varejista de bebidas 47.24-5-00 - Comércio varejista de hortifrutigranjeiros 47.51-2-01 - Comércio varejista especializado de equipamentos e suprimentos de informática 47.51-2-02 - Recarga de cartuchos para equipamentos de informática 47.52-1-00 - Comércio varejista especializado de equipamentos de telefonia e comunicação 47.53-9-00 - Comércio varejista especializado de eletrodomésticos e equipamentos de áudio e vídeo 47.54-7-01 - Comércio varejista de móveis 47.54-7-03 - Comércio varejista de artigos de iluminação 47.55-5-02 - Comercio varejista de artigos de armarinho 47.56-3-00 - Comércio varejista especializado de instrumentos musicais e acessórios
--

CÓDIGO E DESCRIÇÃO DA NATUREZA JURÍDICA 206-2 - Sociedade Empresária Limitada
--

LOGRADOURO AV JERONIMO DE ALBUQUERQUE MARANHAO	NÚMERO 300	COMPLEMENTO LOJA 17
---	---------------	------------------------

CEP 65.060-641	BAIRRO/DISTRITO ANGELIM	MUNICÍPIO SAO LUIS	UF MA
-------------------	----------------------------	-----------------------	----------

ENDEREÇO ELETRÔNICO ADMINISTRACAO@GRUPOMARGHESS.COM.BR	TELEFONE (98) 3303-3925
---	----------------------------

ENTE FEDERATIVO RESPONSÁVEL (EFR) *****
--

SITUAÇÃO CADASTRAL ATIVA	DATA DA SITUAÇÃO CADASTRAL 06/10/2021
-----------------------------	--

MOTIVO DE SITUAÇÃO CADASTRAL

SITUAÇÃO ESPECIAL *****	DATA DA SITUAÇÃO ESPECIAL *****
----------------------------	------------------------------------

Aprovado pela Instrução Normativa RFB nº 1.863, de 27 de dezembro de 2018.

Emitido no dia 03/07/2023 às 19:02:46 (data e hora de Brasília).

Página: 2/4



REPÚBLICA FEDERATIVA DO BRASIL



CADASTRO NACIONAL DA PESSOA JURÍDICA

NÚMERO DE INSCRIÇÃO 20.628.085/0001-64 MATRIZ	COMPROVANTE DE INSCRIÇÃO E DE SITUAÇÃO CADASTRAL	DATA DE ABERTURA 10/07/2014	
NOME EMPRESARIAL MARGHESS DISTRIBUIDORA E SERVICOS LTDA			
CÓDIGO E DESCRIÇÃO DAS ATIVIDADES ECONÔMICAS SECUNDÁRIAS 47.57-1-00 - Comércio varejista especializado de peças e acessórios para aparelhos eletroeletrônicos para uso doméstico, exceto informática e comunicação 47.61-0-01 - Comércio varejista de livros 47.61-0-03 - Comércio varejista de artigos de papelaria 47.63-6-01 - Comércio varejista de brinquedos e artigos recreativos 47.63-6-02 - Comércio varejista de artigos esportivos 47.63-6-03 - Comércio varejista de bicicletas e triciclos; peças e acessórios 47.63-6-05 - Comércio varejista de embarcações e outros veículos recreativos; peças e acessórios 47.72-5-00 - Comércio varejista de cosméticos, produtos de perfumaria e de higiene pessoal 47.73-3-00 - Comércio varejista de artigos médicos e ortopédicos 47.89-0-05 - Comércio varejista de produtos saneantes domissanitários 47.89-0-07 - Comércio varejista de equipamentos para escritório 47.89-0-99 - Comércio varejista de outros produtos não especificados anteriormente 49.30-2-02 - Transporte rodoviário de carga, exceto produtos perigosos e mudanças, intermunicipal, interestadual e internacional 53.20-2-02 - Serviços de entrega rápida 56.20-1-01 - Fornecimento de alimentos preparados preponderantemente para empresas 62.04-0-00 - Consultoria em tecnologia da informação 62.09-1-00 - Suporte técnico, manutenção e outros serviços em tecnologia da informação 63.11-9-00 - Tratamento de dados, provedores de serviços de aplicação e serviços de hospedagem na internet 63.91-7-00 - Agências de notícias 77.33-1-00 - Aluguel de máquinas e equipamentos para escritórios			
CÓDIGO E DESCRIÇÃO DA NATUREZA JURÍDICA 206-2 - Sociedade Empresária Limitada			
LOGRADOURO AV JERONIMO DE ALBUQUERQUE MARANHAO	NÚMERO 300	COMPLEMENTO LOJA 17	
CEP 65.060-641	BAIRRO/DISTRITO ANGELIM	MUNICÍPIO SAO LUIS	UF MA
ENDEREÇO ELETRÔNICO ADMINISTRACAO@GRUPOMARGHESS.COM.BR		TELEFONE (98) 3303-3925	
ENTE FEDERATIVO RESPONSÁVEL (EFR) *****			
SITUAÇÃO CADASTRAL ATIVA		DATA DA SITUAÇÃO CADASTRAL 06/10/2021	
MOTIVO DE SITUAÇÃO CADASTRAL			
SITUAÇÃO ESPECIAL *****		DATA DA SITUAÇÃO ESPECIAL *****	

Aprovado pela Instrução Normativa RFB nº 1.863, de 27 de dezembro de 2018.

Emitido no dia 03/07/2023 às 19:02:46 (data e hora de Brasília).

Página: 3/4



REPÚBLICA FEDERATIVA DO BRASIL



CADASTRO NACIONAL DA PESSOA JURÍDICA

NÚMERO DE INSCRIÇÃO 20.628.085/0001-64 MATRIZ	COMPROVANTE DE INSCRIÇÃO E DE SITUAÇÃO CADASTRAL	DATA DE ABERTURA 10/07/2014
--	---	---------------------------------------

NOME EMPRESARIAL MARGHESS DISTRIBUIDORA E SERVICOS LTDA

CÓDIGO E DESCRIÇÃO DAS ATIVIDADES ECONÔMICAS SECUNDÁRIAS 77.39-0-99 - Aluguel de outras máquinas e equipamentos comerciais e industriais não especificados anteriormente, sem operador 82.11-3-00 - Serviços combinados de escritório e apoio administrativo 82.19-9-01 - Fotocópias 82.19-9-99 - Preparação de documentos e serviços especializados de apoio administrativo não especificados anteriormente 85.99-6-03 - Treinamento em informática 85.99-6-04 - Treinamento em desenvolvimento profissional e gerencial 95.11-8-00 - Reparação e manutenção de computadores e de equipamentos periféricos

CÓDIGO E DESCRIÇÃO DA NATUREZA JURÍDICA 206-2 - Sociedade Empresária Limitada

LOGRADOURO AV JERONIMO DE ALBUQUERQUE MARANHÃO	NÚMERO 300	COMPLEMENTO LOJA 17
--	----------------------	-------------------------------

CEP 65.060-641	BAIRRO/DISTRITO ANGELIM	MUNICÍPIO SAO LUIS	UF MA
--------------------------	-----------------------------------	------------------------------	-----------------

ENDEREÇO ELETRÔNICO ADMINISTRACAO@GRUPOMARGHESS.COM.BR	TELEFONE (98) 3303-3925
--	-----------------------------------

ENTE FEDERATIVO RESPONSÁVEL (EFR) *****
--

SITUAÇÃO CADASTRAL ATIVA	DATA DA SITUAÇÃO CADASTRAL 06/10/2021
------------------------------------	---

MOTIVO DE SITUAÇÃO CADASTRAL

SITUAÇÃO ESPECIAL *****	DATA DA SITUAÇÃO ESPECIAL *****
----------------------------	------------------------------------

Aprovado pela Instrução Normativa RFB nº 1.863, de 27 de dezembro de 2018.

Emitido no dia **03/07/2023** às **19:02:46** (data e hora de Brasília).

Página: 4/4



PREFEITURA DE SÃO LUÍS

SECRETARIA MUNICIPAL DE SAÚDE

SUPERINTENDÊNCIA DE VIGILÂNCIA EPIDEMIOLÓGICA E SANITÁRIA
COORDENAÇÃO DE VIGILÂNCIA SANITÁRIA

ATESTADO SANITÁRIO N.º 002868/2022

A SUPERINTENDÊNCIA DE VIGILÂNCIA EPIDEMIOLÓGICA E SANITÁRIA, através da Coordenação de Vigilância Sanitária, de conformidade com os termos dos artigos 175 e 176 da Lei Municipal 3546 de 05 de agosto de 1996, concede licença a firma **MARGHESS DISTRIBUIDORA E SERVIÇOS LTDA - Nome Fantasia: GRUPO MARGHESS - UNID. ALIMENTOS - CNPJ N.º:20.628.085/0001-64**, para funcionamento de **COMÉRCIO ATACADISTA DE PRODUTOS ALIMENTÍCIOS EM GERAL**, situada na Avn JERÔNIMO DE ALBUQUERQUE MARANHÃO, 300, LOJA 17, ANGELIM, nesta cidade.

Sao Luis(MA), 5 de Dezembro de 2022.

Zilmair G. Pinheiro Rodrigues
Coordenadora de Vigilância
Sanitária

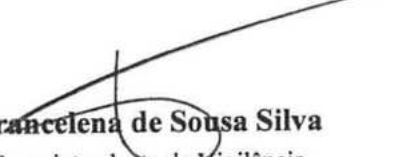
Francelena de Sousa Silva
Superintendente de Vigilância
Epidemiológica e Sanitária

O presente Atestado Sanitário deverá ser fixado em local visível à fiscalização e terá validade de um (01) ano a partir da data de expedição, conforme Lei Complementar Estadual nº039, de 15.12.1998, sendo obrigatório a sua renovação.



PREFEITURA DE SÃO LUÍS
SECRETARIA MUNICIPAL DE FAZENDA

2023

ALVARÁ DE LICENÇA E FUNCIONAMENTO

FINALIDADE: FUNCIONAMENTO DE ESTABELECIMENTO

INSCRIÇÃO MUNICIPAL	CPF/CNPJ	NÚMERO DE CONTROLE
3682405144	20.628.085/0001-64	92120232681621

RAZÃO SOCIAL

MARGHESS DISTRIBUIDORA E SERVICOS LTDA

NOME FANTASIA

GRUPO MARGHESS

LOCALIZAÇÃO

AV JERONIMO DE ALBUQUERQUE MARANHÃO LOJA 17 Nº 300, ANGELIM
65060641 -SAO LUIS-MA

INSCRIÇÃO IMOBILIÁRIA

CNAE Principal e Secundários

461920000 - REPRESENTANTES COMERCIAIS E AGENTES DO COMERCIO DE MERCADORIAS EM GERAL NAO ESPECIALIZADO

RESTRIÇÕES

Este contribuinte está autorizado a desenvolver as atividades acima elencadas e firma compromisso, sob as penas da lei, de que conhece e atende os requisitos legais exigidos para funcionamento e exercício das atividades econômicas constantes do objeto social, no que respeita ao uso e ocupação do solo, as atividades domiciliares e restrições ao uso de espaços públicos, acessibilidade e de segurança sanitária, ambiental e de prevenção contra incêndios e pânico. O contribuinte reconhece que o não atendimento a estes requisitos acarretará a suspensão e a cassação subsequente do Alvará de Funcionamento, nos termos da legislação vigente.

L

NOTA: ESTE ALVARÁ DEVE SER AFIXADO EM LOCAL VISÍVEL E ACESSÍVEL À FISCALIZAÇÃO.

VALIDADE: 31/12/2023

CÓDIGO DE AUTENTICIDADE:

F7DB748DF958C99C1994A2A73288863E



Resultado da Consulta SINTEGRA/ICMS

IDENTIFICAÇÃO

CGC: 20.628.085/0001-64 Inscrição Estadual: 12.724411-5

Razão Social: MARGHESS DISTRIBUIDORA E SERVICOS LTDA

Regime Apuração: SIMPLES NACIONAL

ENDEREÇO

Logradouro: AVE JERONIMO DE ALBUQUERQUE MARANHÃO

Número: 300 Complemento: LOJA 17

Bairro: ANGELIM

Município: SAO LUIS UF: MA

CEP: 65060641 DDD: Telefone: 84042878

INFORMAÇÕES COMPLEMENTARES

CNAE 4619200 - REPRESENTANTES COMERCIAIS E AGENTES DO COMÉRCIO DE
 Principal: MERCADORIAS EM GERAL NÃO ESPECIALIZADO

CNAEs Secundários

Código	Descrição CNAE
4642701	COMÉRCIO ATACADISTA DE ARTIGOS DO VESTUÁRIO E ACESSÓRIOS, EXCETO PROFISSIONAIS E DE SEGURANÇA
4642702	COMÉRCIO ATACADISTA DE ROUPAS E ACESSÓRIOS PARA USO PROFISSIONAL E DE SEGURANÇA DO TRABALHO
4643501	COMÉRCIO ATACADISTA DE CALÇADOS
4646002	COMÉRCIO ATACADISTA DE PRODUTOS DE HIGIENE PESSOAL
4647801	COMÉRCIO ATACADISTA DE ARTIGOS DE ESCRITÓRIO E DE PAPELARIA
4647802	COMÉRCIO ATACADISTA DE LIVROS, JORNAIS E OUTRAS PUBLICAÇÕES
4649401	COMÉRCIO ATACADISTA DE EQUIPAMENTOS ELÉTRICOS DE USO PESSOAL E DOMÉSTICO
4649404	COMÉRCIO ATACADISTA DE MÓVEIS E ARTIGOS DE COLCHOARIA
4649406	COMÉRCIO ATACADISTA DE LUSTRES, LUMINÁRIAS E ABAJURES
4649408	COMÉRCIO ATACADISTA DE PRODUTOS DE HIGIENE, LIMPEZA E CONSERVAÇÃO DOMICILIAR
9511800	REPARAÇÃO E MANUTENÇÃO DE COMPUTADORES E DE EQUIPAMENTOS PERIFÉRICOS
4651601	COMÉRCIO ATACADISTA DE EQUIPAMENTOS DE INFORMÁTICA
4651602	COMÉRCIO ATACADISTA DE SUPRIMENTOS PARA INFORMÁTICA
4652400	COMÉRCIO ATACADISTA DE COMPONENTES ELETRÔNICOS E EQUIPAMENTOS DE TELEFONIA E COMUNICAÇÃO
4663000	COMÉRCIO ATACADISTA DE MÁQUINAS E EQUIPAMENTOS PARA USO INDUSTRIAL; PARTES E PEÇAS
4664800	COMÉRCIO ATACADISTA DE MÁQUINAS, APARELHOS E EQUIPAMENTOS PARA USO ODONTO-MÉDICO-HOSPITALAR; PARTES E PEÇAS
4673700	COMÉRCIO ATACADISTA DE MATERIAL ELÉTRICO
4691500	COMÉRCIO ATACADISTA DE MERCADORIAS EM GERAL, COM PREDOMINÂNCIA DE PRODUTOS ALIMENTÍCIOS
4712100	COMÉRCIO VAREJISTA DE MERCADORIAS EM GERAL, COM PREDOMINÂNCIA DE PRODUTOS ALIMENTÍCIOS - MINIMERCADOS, MERCEARIAS E ARMAZENS
4723700	COMÉRCIO VAREJISTA DE BEBIDAS
4724500	COMÉRCIO VAREJISTA DE HORTIFRUTIGRANJEIROS
4618499	OUTROS REPRESENTANTES COMERCIAIS E AGENTES DO COMÉRCIO ESPECIALIZADO EM PRODUTOS NÃO ESPECIFICADOS ANTERIORMENTE
4751201	COMÉRCIO VAREJISTA ESPECIALIZADO DE EQUIPAMENTOS E SUPRIMENTOS DE INFORMÁTICA
4751202	RECARGA DE CARTUCHOS PARA EQUIPAMENTOS DE INFORMÁTICA
4752100	COMÉRCIO VAREJISTA ESPECIALIZADO DE EQUIPAMENTOS DE TELEFONIA E COMUNICAÇÃO
4753900	COMÉRCIO VAREJISTA ESPECIALIZADO DE ELETRODOMÉSTICOS E EQUIPAMENTOS DE ÁUDIO E VÍDEO
4754701	COMÉRCIO VAREJISTA DE MÓVEIS
4754703	COMÉRCIO VAREJISTA DE ARTIGOS DE ILUMINAÇÃO
4755502	COMÉRCIO VAREJISTA DE ARTIGOS DE ARMARINHO
4756300	COMÉRCIO VAREJISTA ESPECIALIZADO DE INSTRUMENTOS MUSICAIS E ACESSÓRIOS
4757100	COMÉRCIO VAREJISTA ESPECIALIZADO DE PEÇAS E ACESSÓRIOS PARA APARELHOS ELETROELETRÔNICOS PARA USO DOMÉSTICO, EXCETO INFORMÁTICA E COMUNICAÇÃO
4761001	COMÉRCIO VAREJISTA DE LIVROS
4634601	COMÉRCIO ATACADISTA DE CARNES BOVINAS E SUÍNAS E DERIVADOS
4761003	COMÉRCIO VAREJISTA DE ARTIGOS DE PAPELARIA





CNAEs Secundários	
Código	Descrição CNAE
4763601	COMÉRCIO VAREJISTA DE BRINQUEDOS E ARTIGOS RECREATIVOS
4763602	COMÉRCIO VAREJISTA DE ARTIGOS ESPORTIVOS
4763603	COMÉRCIO VAREJISTA DE BICICLETAS E TRICICLOS; PEÇAS E ACESSÓRIOS
4772500	COMÉRCIO VAREJISTA DE COSMÉTICOS, PRODUTOS DE PERFUMARIA E DE HIGIENE PESSOAL
4773300	COMÉRCIO VAREJISTA DE ARTIGOS MÉDICOS E ORTOPÉDICOS
4789005	COMÉRCIO VAREJISTA DE PRODUTOS SANEANTES DOMISSANITÁRIOS
4789007	COMÉRCIO VAREJISTA DE EQUIPAMENTOS PARA ESCRITÓRIO
4789099	COMÉRCIO VAREJISTA DE OUTROS PRODUTOS NÃO ESPECIFICADOS ANTERIORMENTE
4930202	TRANSPORTE RODOVIÁRIO DE CARGA, EXCETO PRODUTOS PERIGOSOS E MUDANÇAS, INTERMUNICIPAL, INTERESTADUAL E INTERNACIONAL
4634603	COMÉRCIO ATACADISTA DE PESCADOS E FRUTOS DO MAR
5320202	SERVIÇOS DE ENTREGA RÁPIDA
5620101	FORNECIMENTO DE ALIMENTOS PREPARADOS PREPONDERANTEMENTE PARA EMPRESAS
6204000	CONSULTORIA EM TECNOLOGIA DA INFORMAÇÃO
6209100	SUPORTE TÉCNICO, MANUTENÇÃO E OUTROS SERVIÇOS EM TECNOLOGIA DA INFORMAÇÃO
6311900	TRATAMENTO DE DADOS, PROVEDORES DE SERVIÇOS DE APLICAÇÃO E SERVIÇOS DE HOSPEDAGEM NA INTERNET
6391700	AGÊNCIAS DE NOTÍCIAS
7733100	ALUGUEL DE MÁQUINAS E EQUIPAMENTOS PARA ESCRITÓRIO
7739099	ALUGUEL DE OUTRAS MÁQUINAS E EQUIPAMENTOS COMERCIAIS E INDUSTRIAIS NÃO ESPECIFICADOS ANTERIORMENTE, SEM OPERADOR
8211300	SERVIÇOS COMBINADOS DE ESCRITÓRIO E APOIO ADMINISTRATIVO
8219901	FOTOCÓPIAS
4634699	COMÉRCIO ATACADISTA DE CARNES E DERIVADOS DE OUTROS ANIMAIS
8219999	PREPARAÇÃO DE DOCUMENTOS E SERVIÇOS ESPECIALIZADOS DE APOIO ADMINISTRATIVO NÃO ESPECIFICADOS ANTERIORMENTE
8599603	TREINAMENTO EM INFORMÁTICA
8599604	TREINAMENTO EM DESENVOLVIMENTO PROFISSIONAL E GERENCIAL
4615000	REPRESENTANTES COMERCIAIS E AGENTES DO COMÉRCIO DE ELETRODOMÉSTICOS, MÓVEIS E ARTIGOS DE USO DOMÉSTICO
4616800	REPRESENTANTES COMERCIAIS E AGENTES DO COMÉRCIO DE TÊXTEIS, VESTUÁRIO, CALÇADOS E ARTIGOS DE VIAGEM
4635401	COMÉRCIO ATACADISTA DE ÁGUA MINERAL
4639701	COMÉRCIO ATACADISTA DE PRODUTOS ALIMENTÍCIOS EM GERAL
4641902	COMÉRCIO ATACADISTA DE ARTIGOS DE CAMA, MESA E BANHO

Situação Cadastral Vigente: HABILITADO

Data desta Situação Cadastral: 16/11/2021

OBRIGAÇÕES

NFe a partir de (CNAE's): 01/12/2008 - (4634601-4634699), 01/09/2009 - (4691500-4639701), 01/04/2010 - (4634603-4652400-4619200-4649401-4651601-4649408-4651602), 01/07/2010 - (4673700-4664800-4635401-4646002-4663000-4647801), 01/10/2010 - (4641902-4649404-4642702-4649406-4618499-4642701-4643501-4615000-4616800), 01/12/2010 - (6311900-6391700-4647802), 17/11/2021 - (Devido emissão voluntária),

EDF a partir de:

CTE a partir de: 01/03/2012 - (OBRIGADO => SERVIÇO DE TRANSPORTE),

Observação: Os dados acima estão baseados em informações fornecidas pelo próprio contribuinte cadastrado. Não valem como certidão de sua efetiva existência de fato e de direito, não são oponíveis à Fazenda e nem excluem a responsabilidade tributária derivada de operações com ele ajustadas.

Data da Consulta: 05/06/2023

Número da Consulta:

[Nova Consulta](#) [Imprimir](#)

INSC. ESTADUAL: 12.724.411-5 ÚLTIMA ALTERAÇÃO: 15/02/2022
RAZÃO SOCIAL: MARGHESS DISTRIBUIDORA E SERVICOS LTDA

SITUAÇÃO FISCAL: REGULAR SERASA: Não
MOTIVOS FISCAIS:



SITUAÇÃO CADASTRAL: ATIVO
MOTIVO CADASTRAL: --

DADOS GERAIS

CPF/CNPJ: 20.628.085/0001-64 INSC. CENTRALIZADORA: --
RAZÃO SOCIAL: MARGHESS DISTRIBUIDORA E SERVICOS LTDA TIPO PESSOA: JURÍDICA
NIRE: 21201157648 CAPITAL SOCIAL: 150.000,00
INÍCIO DE ATIVIDADES: 17/09/2021 UFRE: 46 - UFRE/SÃO LUÍS
AGÊNCIA REGIONAL: 01 - AGÊNCIA DE SAO LUIS CAT. DO ESTABELECIMENTO: MATRIZ OU UNICO
TIPO DE SOCIEDADE: SOCIEDADE EMPRESÁRIA LIMITADA
REGIME DE PAG.: SIMPLES NACIONAL DATA OBRIG. EFD: --
DATA OBRIG. NFE: 01/12/2008 ÁREA UTILIZADA: 50
CORREIO ELETRÔNICO: MARGHESSGRUPOEMPRESARIAL@OUTLOOK.COM

ENDEREÇO DE ESTABELECIMENTO

CEP 65060-641
ENDEREÇO AVE JERONIMO DE ALBUQUERQUE MARANHAO NÚMERO: 300
COMPLEMENTO: LOJA 17
PONTO DE REFERENC.: -- BAIRRO: ANGELIM
CIDADE: SAO LUIS ESTADO: MA
TELEFONE: (98)8404-2878 FAX: --
CEP CAIXA POSTAL: --

ENDEREÇO FISCAL

CEP --
ENDEREÇO AVE JERONIMO DE ALBUQUERQUE MARANHAO NÚMERO: 300
COMPLEMENTO: LOJA 17
PONTO DE REFERENC.: -- BAIRRO: ANGELIM
CIDADE: SAO LUIS ESTADO: MA
TELEFONE: (98)8404-2878 FAX: --
CEP CAIXA POSTAL: 00000-000

CNAE - ATIVIDADES ECONÔMICAS		
ORDEM	CÓDIGO	DESCRIÇÃO
1	4619200	REPRESENTANTES COMERCIAIS E AGENTES DO COMÉRCIO DE MERCADORIAS EM GERAL NÃO ESPECIALIZADO
2	4615000	REPRESENTANTES COMERCIAIS E AGENTES DO COMÉRCIO DE ELETRODOMÉSTICOS, MÓVEIS E ARTIGOS DE USO
3	4616800	REPRESENTANTES COMERCIAIS E AGENTES DO COMÉRCIO DE TÊXTEIS, VESTUÁRIO, CALÇADOS E ARTIGOS DE
4	4618499	OUTROS REPRESENTANTES COMERCIAIS E AGENTES DO COMÉRCIO ESPECIALIZADO EM PRODUTOS NÃO
5	4623109	COMÉRCIO ATACADISTA DE ALIMENTOS PARA ANIMAIS
6	4634601	COMÉRCIO ATACADISTA DE CARNES BOVINAS E SUÍNAS E DERIVADOS
7	4634603	COMÉRCIO ATACADISTA DE PESCADOS E FRUTOS DO MAR
8	4634699	COMÉRCIO ATACADISTA DE CARNES E DERIVADOS DE OUTROS ANIMAIS
9	4635401	COMÉRCIO ATACADISTA DE ÁGUA MINERAL
10	4639701	COMÉRCIO ATACADISTA DE PRODUTOS ALIMENTÍCIOS EM GERAL
11	4641902	COMÉRCIO ATACADISTA DE ARTIGOS DE CAMA, MESA E BANHO
12	4642701	COMÉRCIO ATACADISTA DE ARTIGOS DO VESTUÁRIO E ACESSÓRIOS, EXCETO PROFISSIONAIS E DE SEGURANÇA
13	4642702	COMÉRCIO ATACADISTA DE ROUPAS E ACESSÓRIOS PARA USO PROFISSIONAL E DE SEGURANÇA DO TRABALHO
14	4643501	COMÉRCIO ATACADISTA DE CALÇADOS
15	4646002	COMÉRCIO ATACADISTA DE PRODUTOS DE HIGIENE PESSOAL
16	4647801	COMÉRCIO ATACADISTA DE ARTIGOS DE ESCRITÓRIO E DE PAPELARIA
17	4647802	COMÉRCIO ATACADISTA DE LIVROS, JORNAIS E OUTRAS PUBLICAÇÕES
18	4649401	COMÉRCIO ATACADISTA DE EQUIPAMENTOS ELÉTRICOS DE USO PESSOAL E DOMÉSTICO
19	4649404	COMÉRCIO ATACADISTA DE MÓVEIS E ARTIGOS DE COLCHOARIA
20	4649406	COMÉRCIO ATACADISTA DE LUSTRES, LUMINÁRIAS E ABAJURES
21	4649408	COMÉRCIO ATACADISTA DE PRODUTOS DE HIGIENE, LIMPEZA E CONSERVAÇÃO DOMICILIAR
22	4651601	COMÉRCIO ATACADISTA DE EQUIPAMENTOS DE INFORMÁTICA
23	4651602	COMÉRCIO ATACADISTA DE SUPRIMENTOS PARA INFORMÁTICA
24	4652400	COMÉRCIO ATACADISTA DE COMPONENTES ELETRÔNICOS E EQUIPAMENTOS DE TELEFONIA E COMUNICAÇÃO
25	4661300	COMÉRCIO ATACADISTA DE MÁQUINAS, APARELHOS E EQUIPAMENTOS PARA USO AGROPECUÁRIO; PARTES E
26	4663000	COMÉRCIO ATACADISTA DE MÁQUINAS E EQUIPAMENTOS PARA USO INDUSTRIAL; PARTES E PEÇAS

CNAE - ATIVIDADES ECONÔMICAS

ORDEM	CÓDIGO	DESCRIÇÃO
27	4664800	COMÉRCIO ATACADISTA DE MÁQUINAS, APARELHOS E EQUIPAMENTOS PARA USO ODONTO-MÉDICO-HOSPITALAR;
28	4673700	COMÉRCIO ATACADISTA DE MATERIAL ELÉTRICO
29	4691500	COMÉRCIO ATACADISTA DE MERCADORIAS EM GERAL, COM PREDOMINÂNCIA DE PRODUTOS ALIMENTÍCIOS
30	4692300	COMÉRCIO ATACADISTA DE MERCADORIAS EM GERAL, COM PREDOMINÂNCIA DE INSUMOS AGROPECUÁRIOS
31	4712100	COMÉRCIO VAREJISTA DE MERCADORIAS EM GERAL, COM PREDOMINÂNCIA DE PRODUTOS ALIMENTÍCIOS -
32	4723700	COMÉRCIO VAREJISTA DE BEBIDAS
33	4724500	COMÉRCIO VAREJISTA DE HORTIFRUTIGRANJEIROS
34	4751201	COMÉRCIO VAREJISTA ESPECIALIZADO DE EQUIPAMENTOS E SUPRIMENTOS DE INFORMÁTICA
35	4751202	RECARGA DE CARTUCHOS PARA EQUIPAMENTOS DE INFORMÁTICA
36	4752100	COMÉRCIO VAREJISTA ESPECIALIZADO DE EQUIPAMENTOS DE TELEFONIA E COMUNICAÇÃO
37	4753900	COMÉRCIO VAREJISTA ESPECIALIZADO DE ELETRODOMÉSTICOS E EQUIPAMENTOS DE ÁUDIO E VÍDEO
38	4754701	COMÉRCIO VAREJISTA DE MÓVEIS
39	4754703	COMÉRCIO VAREJISTA DE ARTIGOS DE ILUMINAÇÃO
40	4755502	COMERCIO VAREJISTA DE ARTIGOS DE ARMARINHO
41	4756300	COMÉRCIO VAREJISTA ESPECIALIZADO DE INSTRUMENTOS MUSICAIS E ACESSÓRIOS
42	4757100	COMÉRCIO VAREJISTA ESPECIALIZADO DE PEÇAS E ACESSÓRIOS PARA APARELHOS ELETROELETRÔNICOS PARA
43	4761001	COMÉRCIO VAREJISTA DE LIVROS
44	4761003	COMÉRCIO VAREJISTA DE ARTIGOS DE PAPELARIA
45	4763601	COMÉRCIO VAREJISTA DE BRINQUEDOS E ARTIGOS RECREATIVOS
46	4763602	COMÉRCIO VAREJISTA DE ARTIGOS ESPORTIVOS
47	4763603	COMÉRCIO VAREJISTA DE BICICLETAS E TRICICLOS; PEÇAS E ACESSÓRIOS
48	4763605	COMÉRCIO VAREJISTA DE EMBARCAÇÕES E OUTROS VEÍCULOS RECREATIVOS; PEÇAS E ACESSÓRIOS
49	4772500	COMÉRCIO VAREJISTA DE COSMÉTICOS, PRODUTOS DE PERFUMARIA E DE HIGIENE PESSOAL
50	4773300	COMÉRCIO VAREJISTA DE ARTIGOS MÉDICOS E ORTOPÉDICOS
51	4789005	COMÉRCIO VAREJISTA DE PRODUTOS SANEANTES DOMISSANITÁRIOS
52	4789007	COMÉRCIO VAREJISTA DE EQUIPAMENTOS PARA ESCRITÓRIO
53	4789099	COMÉRCIO VAREJISTA DE OUTROS PRODUTOS NÃO ESPECIFICADOS ANTERIORMENTE
54	4930202	TRANSPORTE RODOVIÁRIO DE CARGA, EXCETO PRODUTOS PERIGOSOS E MUDANÇAS, INTERMUNICIPAL,
55	5320202	SERVIÇOS DE ENTREGA RÁPIDA
56	5620101	FORNECIMENTO DE ALIMENTOS PREPARADOS PREPONDERANTEMENTE PARA EMPRESAS
57	6204000	CONSULTORIA EM TECNOLOGIA DA INFORMAÇÃO
58	6209100	SUORTE TÉCNICO, MANUTENÇÃO E OUTROS SERVIÇOS EM TECNOLOGIA DA INFORMAÇÃO
59	6311900	TRATAMENTO DE DADOS, PROVEDORES DE SERVIÇOS DE APLICAÇÃO E SERVIÇOS DE HOSPEDAGEM NA
60	6391700	AGÊNCIAS DE NOTÍCIAS
61	7733100	ALUGUEL DE MÁQUINAS E EQUIPAMENTOS PARA ESCRITÓRIO
62	7739099	ALUGUEL DE OUTRAS MÁQUINAS E EQUIPAMENTOS COMERCIAIS E INDUSTRIAIS NÃO ESPECIFICADOS
63	8211300	SERVIÇOS COMBINADOS DE ESCRITÓRIO E APOIO ADMINISTRATIVO
64	8219901	FOTOCÓPIAS
65	8219999	PREPARAÇÃO DE DOCUMENTOS E SERVIÇOS ESPECIALIZADOS DE APOIO ADMINISTRATIVO NÃO ESPECIFICADOS
66	8599603	TREINAMENTO EM INFORMÁTICA
67	8599604	TREINAMENTO EM DESENVOLVIMENTO PROFISSIONAL E GERENCIAL
68	9511800	REPARAÇÃO E MANUTENÇÃO DE COMPUTADORES E DE EQUIPAMENTOS PERIFÉRICOS

REPRESENTANTES LEGAIS

CNN/CPF	NOME/RAZÃO SOCIAL	TIPO DE RELAÇÃO
34774041300	FRANCISCA MARIA BARROS DA SILVA	3 - CONTADOR
557018331	MARIA JOSE DA SILVA SOUZA	101 - SÓCIO
557018331	MARIA JOSE DA SILVA SOUZA	205 - ADMINISTRADOR

AÇÕES JUDICIAIS

TIPO	DATA INCLUSÃO	DATA REVOGAÇÃO	DOC. CONCESSÃO	EFEITO
------	---------------	----------------	----------------	--------

Não existem Ações Judiciais para essa inscrição estadual.

OBRIGATORIEDADE / CREDENCIAMENTO

TIPO	DATA INÍCIO	DATA FIM	SITUAÇÃO
ICMS	17/09/2021	--	Ativo
NF-e	01/12/2008	--	Ativo
NFC-e	17/11/2021	--	Ativo

INCENTIVOS / REGIMES ESPECIAIS

TIPO	DATA INÍCIO	DATA FIM	SITUAÇÃO
------	-------------	----------	----------

Não existem Incentivos/Regimes Especiais para essa inscrição





PREFEITURA DE SÃO LUÍS



SECRETARIA MUNICIPAL DE FAZENDA

DADOS CADASTRAIS DO CONTRIBUINTE

Origem: REDESIM

DADOS GERAIS

TIPO DE PESSOA: JURÍDICA INSCRIÇÃO MUNICIPAL: 3682405144 CNPJ: 20628085000164
NOME EMPRESARIAL: MARGHESS DISTRIBUIDORA E SERVICOS LTDA
NOME FANTASIA: GRUPO MARGHESS
SITUAÇÃO CADASTRAL: ATIVO
NATUREZA JURÍDICA: 2062 - Sociedade Empresária Limitada
CBO: -
DOC. CONSTITUIÇÃO: CONTRATO SOCIAL ALT. ATUAL. CONTR. SOC.: 10/02/2022
ORGÃO DE REGISTRO: JUNTA COMERCIAL - NIRE: 21201157648
CAPITAL SOCIAL: 150.000,00 INSCRIÇÃO ESTADUAL:
REG. TRIBUTÁRIO: Simples Nacional TIPO ESTABELECIMENTO: SEDE/MATRIZ
SUBSTITUTO TRIBUTÁRIO: N?O REGIME PAGAMENTO: DE COMPETENCIA
INSCR. MUNIC. PRINCIPAL: SIM TIPO ENQUADRAMENTO: LTDA
LIVRO: FOLHA: DATA DO REGISTRO: 10/07/2014
ATV. LICENCIADA VINCULADA: Taxa TLVLF Outras Atividades - Pequeno Porte

TIPO PORTE: PEQUENO PORTE

TIPO DE INSCRIÇÃO: NORMAL

ENDEREÇOS

ENDEREÇO ESTABELECIMENTO

TIPO DE ZONA URBANA USO DO IMÓVEL: ALUGADO
TIPO DE IMÓVEL: COMERCIAL INSC. IMOBILIÁRIA
CIDADE/UF: SAO LUIS / MA NÚMERO: 300
ENDEREÇO: AV JERONIMO DE ALBUQUERQUE MARANHÃO CEP: 65060641
COMPLEMENTO: LOJA 17 BAIRRO: ANGELIM
POVOADO: ZONA RURAL:
CCIR: NIRF:
DATUM REFERÊNCIA: LATITUDE:
LONGITUDE:

ENDEREÇO CORRESPONDÊNCIA

CIDADE/UF: SAO LUIS / MA NÚMERO: 300
ENDEREÇO: AV JERONIMO DE ALBUQUERQUE MARANHÃO CEP: 65060641
COMPLEMENTO: LOJA 17 BAIRRO: ANGELIM

CONTATOS

TIPO DE CONTATO	DESCRIÇÃO
TELEFONE	(98) 983125971
E-MAIL	administracao@grupomarghess.
E-MAIL	procontasaoluis@gmail.com
	administracao@grupomarghess.

ATIVIDADES DESENVOLVIDAS**OBJETO SOCIAL**

null

**FORMA DE ATUAÇÃO**

Estabelecimento Fixo

LISTA DE ATIVIDADES

CÓDIGO CNAE	DESCRIÇÃO	PRINCIPAL
461500000	REPRESENTANTES COMERCIAIS E AGENTES DO COMERCIO DE	
461680000	REPRESENTANTES COMERCIAIS E AGENTES DO COMERCIO DE TEXTEIS,	
461849900	OUTROS REPRESENTANTES COMERCIAIS E AGENTES DO COMERCIO	
463460100	COMERCIO ATACADISTA DE CARNES BOVINAS E SUINAS E DERIVADOS	
463469900	COMERCIO ATACADISTA DE CARNES E DERIVADOS DE OUTROS ANIMAIS	
463540100	COMERCIO ATACADISTA DE AGUA MINERAL	
463970100	COMERCIO ATACADISTA DE PRODUTOS ALIMENTICIOS EM GERAL	
464190200	COMERCIO ATACADISTA DE ARTIGOS DE CAMA, MESA E BANHO	
464270100	COMERCIO ATACADISTA DE ARTIGOS DO VESTUARIO E ACESSORIOS,	
464270200	COMERCIO ATACADISTA DE ROUPAS E ACESSORIOS PARA USO	
464350100	COMERCIO ATACADISTA DE CALCADOS	
464600200	COMERCIO ATACADISTA DE PRODUTOS DE HIGIENE PESSOAL	
464780100	COMERCIO ATACADISTA DE ARTIGOS DE ESCRITORIO E DE PAPELARIA	
464780200	COMERCIO ATACADISTA DE LIVROS, JORNAIS E OUTRAS PUBLICACOES	
464940100	COMERCIO ATACADISTA DE EQUIPAMENTOS ELETRICOS DE USO PESSOAL	
464940400	COMERCIO ATACADISTA DE MOVEIS E ARTIGOS DE COLCHOARIA	
464940600	COMERCIO ATACADISTA DE LUSTRES, LUMINARIAS E ABAJURES	
464940800	COMERCIO ATACADISTA DE PRODUTOS DE HIGIENE, LIMPEZA E	
465160100	COMERCIO ATACADISTA DE EQUIPAMENTOS DE INFORMATICA	
465160200	COMERCIO ATACADISTA DE SUPRIMENTOS PARA INFORMATICA	
465240000	COMERCIO ATACADISTA DE COMPONENTES ELETRONICOS E	
466300000	COMERCIO ATACADISTA DE MAQUINAS E EQUIPAMENTOS PARA USO	
466480000	COMERCIO ATACADISTA DE MAQUINAS, APARELHOS E EQUIPAMENTOS	
467370000	COMERCIO ATACADISTA DE MATERIAL ELETRICO	
469150000	COMERCIO ATACADISTA DE MERCADORIAS EM GERAL, COM	
471210000	COMERCIO VAREJISTA DE MERCADORIAS EM GERAL, COM	
472370000	COMERCIO VAREJISTA DE BEBIDAS	
472450000	COMERCIO VAREJISTA DE HORTIFRUTIGRANJEIROS	
475120100	COMÉRCIO VAREJISTA ESPECIALIZADO DE EQUIPAMENTOS E	
475120200	RECARGA DE CARTUCHOS PARA EQUIPAMENTOS DE INFORMÁTICA	
475210000	COMERCIO VAREJISTA ESPECIALIZADO DE EQUIPAMENTOS DE TELEFONIA	
475390000	COMERCIO VAREJISTA ESPECIALIZADO DE ELETRODOMESTICOS E	
475470100	COMERCIO VAREJISTA DE MOVEIS	
475470300	COMERCIO VAREJISTA DE ARTIGOS DE ILUMINACAO	
475550200	COMERCIO VAREJISTA DE ARTIGOS DE ARMARINHO	
475630000	COMERCIO VAREJISTA ESPECIALIZADO DE INSTRUMENTOS MUSICAIS E	
475710000	COMERCIO VAREJISTA ESPECIALIZADO DE PECAS E ACESSORIOS PARA	
476100100	COMERCIO VAREJISTA DE LIVROS	
476100300	COMERCIO VAREJISTA DE ARTIGOS DE PAPELARIA	
476360100	COMERCIO VAREJISTA DE BRINQUEDOS E ARTIGOS RECREATIVOS	
476360200	COMERCIO VAREJISTA DE ARTIGOS ESPORTIVOS	
476360300	COMERCIO VAREJISTA DE BICICLETAS E TRICICLOS; PECAS E	
477250000	COMERCIO VAREJISTA DE COSMETICOS, PRODUTOS DE PERFUMARIA E	
477330000	COMERCIO VAREJISTA DE ARTIGOS MEDICOS E ORTOPEDICOS	

478900500	COMERCIO VAREJISTA DE PRODUTOS SANEANTES DOMISSANITARIOS	
478900700	COMERCIO VAREJISTA DE EQUIPAMENTOS PARA ESCRITORIO	
478909900	COMERCIO VAREJISTA DE OUTROS PRODUTOS NAO ESPECIFICADOS	
493020200	TRANSPORTE RODOVIARIO DE CARGA, EXCETO PRODUTOS PERIGOSOS E	
532020200	SERVICOS DE ENTREGA RAPIDA	
562010100	FORNECIMENTO DE ALIMENTOS PREPARADOS PREPONDERANTEMENTE	
620400000	CONSULTORIA EM TECNOLOGIA DA INFORMACAO	
620910000	SUPOORTE TECNICO, MANUTENCAO E OUTROS SERVICOS EM TECNOLOGIA	
631190000	TRATAMENTO DE DADOS, PROVEDORES DE SERVICOS DE APLICACAO E	
639170000	AGENCIAS DE NOTICIAS	
773310000	ALUGUEL DE MAQUINAS E EQUIPAMENTOS PARA ESCRITORIO	
773909900	ALUGUEL DE OUTRAS MAQUINAS E EQUIPAMENTOS COMERCIAIS E	
821130000	SERVICOS COMBINADOS DE ESCRITORIO E APOIO ADMINISTRATIVO	
821990100	FOTOCOPIAS, REPROGRAFIA, MICROFILMAGEM E DIGITALIZAÇÃO.	
821999900	PREPARACAO DE DOCUMENTOS E SERVICOS ESPECIALIZADOS DE APOIO	
859960300	TREINAMENTO EM INFORMATICA	
859960400	TREINAMENTO EM DESENVOLVIMENTO PROFISSIONAL E GERENCIAL	
951180000	REPARACAO E MANUTENCAO DE COMPUTADORES E DE EQUIPAMENTOS	
461920000	REPRESENTANTES COMERCIAIS E AGENTES DO COMERCIO DE	SIM
463460300	COMERCIO ATACADISTA DE PESCADOS E FRUTOS DO MAR	
462310900	COMERCIO ATACADISTA DE ALIMENTOS PARA ANIMAIS	
466130000	COMERCIO ATACADISTA DE MAQUINAS, APARELHOS E EQUIPAMENTOS	
469230000	COMERCIO ATACADISTA DE MERCADORIAS EM GERAL, COM	
476360500	COMERCIO VAREJISTA DE EMBARCACOES E OUTROS VEICULOS	



REPRESENTANTES E QSA

REPRESENTANTES DA EMPRESA

RESPONSABILIDADE	CPF/CNPJ	NOME/RAZÃO SOCIAL
Legal	00557018331	MARIA JOSE DA SILVA SOUZA
Contábil	34774041300	FRANCISCA MARIA BARROS DA SILVA

QUADRO SOCIETÁRIO/INTEGRANTES

CPF/CNPJ	NOME	QUALIFICAÇÃO	PARTICIPAÇÃO
00557018331	MARIA JOSE DA SILVA SOUZA	SOCIO-ADMINISTRADOR	100%

ÁREA/HORÁRIO FUNCIONAMENTO

IDENTIFICAÇÃO DO SOLO E DA ATIVIDADE

ÁREA FÍSICA OCUPADA: 0,00m ²	QUANTIDADE: 0
---	---------------

QUADRAS E CINEMAS

QUANTIDADE DE QUADRAS: 0
QUANTIDADE DE CINEMAS: 0

Local: SAO LUIS / MA , 23/11/2022

CPF/CNPJ: 20628085000164
Nome/Razão: MARGHESS DISTRIBUIDORA E SERVICOS LTDA
Contribuinte

null

Servidor



Identificação do Contribuinte - CNPJ Matriz

CNPJ: **20.628.085/0001-64**

A opção pelo Simples Nacional e/ou SIMEI abrange todos os estabelecimentos da empresa

Nome Empresarial: **MARGHESS DISTRIBUIDORA E SERVICOS LTDA**

Situação Atual

Situação no Simples Nacional: **Optante pelo Simples Nacional desde 10/07/2014**

Situação no SIMEI: **NÃO enquadrado no SIMEI**

+ Mais informações

Voltar

Gerar PDF



Ministério da Economia
Secretaria Especial de Desburocratização, Gestão e Governo Digital
Secretaria de Gestão

Sistema de Cadastramento Unificado de Fornecedores - SICAF

Certificado de Registro Cadastral - CRC

(Emissão conforme art. 17 da Instrução Normativa nº 03, de 26 abril de 2018)

CNPJ: 20.628.085/0001-64
Razão Social: MARGHESS DISTRIBUIDORA E SERVICOS LTDA

Atividade Econômica Principal:

4619-2/00 - REPRESENTANTES COMERCIAIS E AGENTES DO COMÉRCIO DE
MERCADORIAS EM GERAL NÃO ESPECIALIZADO

Endereço:

AVENIDA JERONIMO DE ALBUQUERQUE MARANHÃO, 300 - LOJA 17 - ANGELIM -
São Luís / Maranhão

Observações:

A veracidade das informações poderá ser verificada no endereço www.comprasgovernamentais.gov.br.
Este certificado não substitui os documentos enumerados nos artigos 28 a 31 da Lei nº 8.666, de 1993.



Ministério da Economia
Secretaria Especial de Desburocratização, Gestão e Governo Digital
Secretaria de Gestão

Sistema de Cadastramento Unificado de Fornecedores - SICAF

Declaração

Declaramos para os fins previstos na Lei nº 8.666, de 1993, conforme documentação registrada no SICAF, que a situação do fornecedor no momento é a seguinte:

Dados do Fornecedor

CNPJ: 20.628.085/0001-64 DUNS@: 89*****14
Razão Social: MARGHESS DISTRIBUIDORA E SERVICOS LTDA
Nome Fantasia: GRUPO MARGHESS
Situação do Fornecedor: Credenciado Data de Vencimento do Cadastro: 03/01/2024
Natureza Jurídica: SOCIEDADE EMPRESÁRIA LIMITADA
MEI: Não
Porte da Empresa: Micro Empresa

Ocorrências e Impedimentos

Ocorrência: Nada Consta
Impedimento de Licitar: Nada Consta

Níveis cadastrados:

I - Credenciamento

II - Habilitação Jurídica

III - Regularidade Fiscal e Trabalhista Federal

Receita Federal e PGFN Validade: 01/04/2023
FGTS Validade: 10/02/2023
Trabalhista (<http://www.tst.jus.br/certidao>) Validade: 11/07/2023

IV - Regularidade Fiscal Estadual/Distrital e Municipal

Receita Estadual/Distrital Validade: 03/05/2023
Receita Municipal Validade: 23/03/2023

V - Qualificação Técnica

VI - Qualificação Econômico-Financeira

Validade: 30/04/2023

Esta declaração é uma simples consulta e não tem efeito legal

Emitido em: 12/01/2023 14:26

CPF: 005.570.183-31 Nome: MARIA JOSE DA SILVA SOUZA

Ass: _____



Ministério da Economia
Secretaria Especial de Desburocratização, Gestão e Governo Digital
Secretaria de Gestão

Sistema de Cadastramento Unificado de Fornecedores - SICAF

Relatório de Credenciamento

Dados do Fornecedor

CNPJ: 20.628.085/0001-64 DUNS@: 89*****14
Razão Social: MARGHESS DISTRIBUIDORA E SERVICOS LTDA
Nome Fantasia: GRUPO MARGHESS
Situação do Fornecedor: Credenciado Data de Vencimento do Cadastro: 03/01/2024

Dados do Nível

Situação do Nível: Cadastrado

Dados do Fornecedor

Porte da Empresa: Micro Empresa
Natureza Jurídica: SOCIEDADE EMPRESÁRIA LIMITADA MEI: Não
Capital Social: R\$ 150.000,00 Data de Abertura da Empresa: 10/07/2014
CNAE Primário: 4619-2/00 - REPRESENTANTES COMERCIAIS E AGENTES DO COMÉRCIO DE MERCADORIAS EM GERAL NÃO ESPECIALIZADO

CNAE Secundário 1: 4615-0/00 - REPRESENTANTES COMERCIAIS E AGENTES DO COMÉRCIO
CNAE Secundário 2: 4616-8/00 - REPRESENTANTES COMERCIAIS E AGENTES DO COMÉRCIO
CNAE Secundário 3: 4618-4/99 - OUTROS REPRESENTANTES COMERCIAIS E AGENTES DO
CNAE Secundário 4: 4623-1/09 - COMÉRCIO ATACADISTA DE ALIMENTOS PARA ANIMAIS
CNAE Secundário 5: 4634-6/01 - COMÉRCIO ATACADISTA DE CARNES BOVINAS E SUÍNAS E
CNAE Secundário 6: 4634-6/03 - COMÉRCIO ATACADISTA DE PESCADOS E FRUTOS DO MAR
CNAE Secundário 7: 4634-6/99 - COMÉRCIO ATACADISTA DE CARNES E DERIVADOS DE
CNAE Secundário 8: 4635-4/01 - COMÉRCIO ATACADISTA DE ÁGUA MINERAL
CNAE Secundário 9: 4639-7/01 - COMÉRCIO ATACADISTA DE PRODUTOS ALIMENTÍCIOS EM
CNAE Secundário 10: 4641-9/02 - COMÉRCIO ATACADISTA DE ARTIGOS DE CAMA, MESA E
CNAE Secundário 11: 4642-7/01 - COMÉRCIO ATACADISTA DE ARTIGOS DO VESTUÁRIO E
CNAE Secundário 12: 4642-7/02 - COMÉRCIO ATACADISTA DE ROUPAS E ACESSÓRIOS PARA
CNAE Secundário 13: 4643-5/01 - COMÉRCIO ATACADISTA DE CALÇADOS
CNAE Secundário 14: 4646-0/02 - COMÉRCIO ATACADISTA DE PRODUTOS DE HIGIENE
CNAE Secundário 15: 4647-8/01 - COMÉRCIO ATACADISTA DE ARTIGOS DE ESCRITÓRIO E
CNAE Secundário 16: 4647-8/02 - COMÉRCIO ATACADISTA DE LIVROS, JORNAIS E OUTRAS
CNAE Secundário 17: 4649-4/01 - COMÉRCIO ATACADISTA DE EQUIPAMENTOS ELÉTRICOS
CNAE Secundário 18: 4649-4/04 - COMÉRCIO ATACADISTA DE MÓVEIS E ARTIGOS DE
CNAE Secundário 19: 4649-4/06 - COMÉRCIO ATACADISTA DE LUSTRES, LUMINÁRIAS E
CNAE Secundário 20: 4649-4/08 - COMÉRCIO ATACADISTA DE PRODUTOS DE HIGIENE,
CNAE Secundário 21: 4651-6/01 - COMÉRCIO ATACADISTA DE EQUIPAMENTOS DE

Relatório de Credenciamento



CNAE Secundário 22:	4651-6/02 - COMÉRCIO ATACADISTA DE SUPRIMENTOS PARA
CNAE Secundário 23:	4652-4/00 - COMÉRCIO ATACADISTA DE COMPONENTES
CNAE Secundário 24:	4661-3/00 - COMÉRCIO ATACADISTA DE MÁQUINAS, APARELHOS E
CNAE Secundário 25:	4663-0/00 - COMÉRCIO ATACADISTA DE MÁQUINAS E EQUIPAMENTOS
CNAE Secundário 26:	4664-8/00 - COMÉRCIO ATACADISTA DE MÁQUINAS, APARELHOS E
CNAE Secundário 27:	4673-7/00 - COMÉRCIO ATACADISTA DE MATERIAL ELÉTRICO
CNAE Secundário 28:	4691-5/00 - COMÉRCIO ATACADISTA DE MERCADORIAS EM GERAL,
CNAE Secundário 29:	4692-3/00 - COMÉRCIO ATACADISTA DE MERCADORIAS EM GERAL,
CNAE Secundário 30:	4712-1/00 - COMÉRCIO VAREJISTA DE MERCADORIAS EM GERAL, COM
CNAE Secundário 31:	4723-7/00 - COMÉRCIO VAREJISTA DE BEBIDAS
CNAE Secundário 32:	4724-5/00 - COMÉRCIO VAREJISTA DE HORTIFRUTIGRANJEIROS
CNAE Secundário 33:	4751-2/01 - COMÉRCIO VAREJISTA ESPECIALIZADO DE EQUIPAMENTOS
CNAE Secundário 34:	4751-2/02 - RECARGA DE CARTUCHOS PARA EQUIPAMENTOS DE
CNAE Secundário 35:	4752-1/00 - COMÉRCIO VAREJISTA ESPECIALIZADO DE EQUIPAMENTOS
CNAE Secundário 36:	4753-9/00 - COMÉRCIO VAREJISTA ESPECIALIZADO DE
CNAE Secundário 37:	4754-7/01 - COMÉRCIO VAREJISTA DE MÓVEIS
CNAE Secundário 38:	4754-7/03 - COMÉRCIO VAREJISTA DE ARTIGOS DE ILUMINAÇÃO
CNAE Secundário 39:	4755-5/02 - COMERCIO VAREJISTA DE ARTIGOS DE ARMARINHO
CNAE Secundário 40:	4756-3/00 - COMÉRCIO VAREJISTA ESPECIALIZADO DE INSTRUMENTOS
CNAE Secundário 41:	4757-1/00 - COMÉRCIO VAREJISTA ESPECIALIZADO DE PEÇAS E
CNAE Secundário 42:	4761-0/01 - COMÉRCIO VAREJISTA DE LIVROS
CNAE Secundário 43:	4761-0/03 - COMÉRCIO VAREJISTA DE ARTIGOS DE PAPELARIA
CNAE Secundário 44:	4763-6/01 - COMÉRCIO VAREJISTA DE BRINQUEDOS E ARTIGOS
CNAE Secundário 45:	4763-6/02 - COMÉRCIO VAREJISTA DE ARTIGOS ESPORTIVOS
CNAE Secundário 46:	4763-6/03 - COMÉRCIO VAREJISTA DE BICICLETAS E TRICICLOS; PEÇAS
CNAE Secundário 47:	4763-6/05 - COMÉRCIO VAREJISTA DE EMBARCAÇÕES E OUTROS
CNAE Secundário 48:	4772-5/00 - COMÉRCIO VAREJISTA DE COSMÉTICOS, PRODUTOS DE
CNAE Secundário 49:	4773-3/00 - COMÉRCIO VAREJISTA DE ARTIGOS MÉDICOS E
CNAE Secundário 50:	4789-0/05 - COMÉRCIO VAREJISTA DE PRODUTOS SANEANTES
CNAE Secundário 51:	4789-0/07 - COMÉRCIO VAREJISTA DE EQUIPAMENTOS PARA
CNAE Secundário 52:	4789-0/99 - COMÉRCIO VAREJISTA DE OUTROS PRODUTOS NÃO
CNAE Secundário 53:	4930-2/02 - TRANSPORTE RODOVIÁRIO DE CARGA, EXCETO PRODUTOS
CNAE Secundário 54:	5320-2/02 - SERVIÇOS DE ENTREGA RÁPIDA
CNAE Secundário 55:	5620-1/01 - FORNECIMENTO DE ALIMENTOS PREPARADOS
CNAE Secundário 56:	6204-0/00 - CONSULTORIA EM TECNOLOGIA DA INFORMAÇÃO
CNAE Secundário 57:	6209-1/00 - SUPORTE TÉCNICO, MANUTENÇÃO E OUTROS SERVIÇOS
CNAE Secundário 58:	6311-9/00 - TRATAMENTO DE DADOS, PROVEDORES DE SERVIÇOS DE
CNAE Secundário 59:	6391-7/00 - AGÊNCIAS DE NOTÍCIAS
CNAE Secundário 60:	7733-1/00 - ALUGUEL DE MÁQUINAS E EQUIPAMENTOS PARA
CNAE Secundário 61:	7739-0/99 - ALUGUEL DE OUTRAS MÁQUINAS E EQUIPAMENTOS
CNAE Secundário 62:	8211-3/00 - SERVIÇOS COMBINADOS DE ESCRITÓRIO E APOIO
CNAE Secundário 63:	8219-9/01 - FOTOCÓPIAS
CNAE Secundário 64:	8219-9/99 - PREPARAÇÃO DE DOCUMENTOS E SERVIÇOS
CNAE Secundário 65:	8599-6/03 - TREINAMENTO EM INFORMÁTICA
CNAE Secundário 66:	8599-6/04 - TREINAMENTO EM DESENVOLVIMENTO PROFISSIONAL E
CNAE Secundário 67:	9511-8/00 - REPARAÇÃO E MANUTENÇÃO DE COMPUTADORES E DE

Relatório de Credenciamento



Dados para Contato

CEP: 65.060-641
Endereço: AVENIDA JERONIMO DE ALBUQUERQUE MARANHÃO, 300 - LOJA 17 -
Município / UF: São Luís / Maranhão
Telefone: (98) 33033925
E-mail: ADMINISTRACAO@GRUPOMARGHESS.COM.BR

Dados do Responsável Legal

CPF: 005.570.183-31
Nome: MARIA JOSE DA SILVA SOUZA

Dados do Responsável pelo Cadastro

CPF: 005.570.183-31
Nome: MARIA JOSE DA SILVA SOUZA
E-mail: administracao@grupomarghess.com.br

Sócios / Administradores

Dados do Sócio/Administrador 1

CPF: 005.570.183-31 Participação Societária: 100,00%
Nome: MARIA JOSE DA SILVA SOUZA
Número do Documento: 0135706520002 Órgão Expedidor: SSP/MA
Data de Expedição: 24/06/2019
Estado Civil: Casado(a)

Dados do Cônjuge/Companheiro(a)

Estrangeiro: Não CPF: 075.127.753-34
Nome: JOSE RIBAMAR COSTA SOUZA
Carteira de Identidade: 00323090646 Órgão Expedidor: DETRAN/MA
Data de Expedição: 21/06/2018
E-mail: administracao@grupomarghess.com.br

Linhas Fornecimento

Materiais

7090 - SUPRIMENTOS DE INFORMÁTICA - TIC

8530 - ARTIGOS PARA HIGIENE PESSOAL

8540 - ARTIGOS DE PAPEL PARA HIGIENE

Serviços

1260 - Informática - Manutenção/Instalação Sistemas/Periféricos

3530 - Informática - Manutenção de Computadores

3808 - Treinamento na Área de Administração

Relatório de Credenciamento



Serviços

3840 - Treinamento Informática - Sistema / Software

3859 - Treinamento na Área de Recursos Humanos

3867 - Treinamento na Área Comercial

14486 - Informática - Digitalização de Documento

14729 - Treinamento na Área de Administração Pública

16918 - Informática - Desenvolvimento / Implantação / Manutenção Re-de de Computador

17256 - Treinamento Informática - Operação / Digitação

19615 - Informática - Instalação / Manutenção Comunicação Dados

20230 - Treinamento Apoio Administrativo

21113 - Informática / Automação - Assistência Técnica / Manutenção /Reparo

21172 - Treinamento Qualificação Profissional

27278 - Serviços de Digitalização / Indexação de Documentos



Ministério da Economia
Secretaria Especial de Desburocratização, Gestão e Governo Digital
Secretaria de Gestão

Sistema de Cadastramento Unificado de Fornecedores - SICAF

Relatório Nível III - Regularidade Fiscal e Trabalhista Federal

Dados do Fornecedor

CNPJ: 20.628.085/0001-64 DUNS@: 89*****14
Razão Social: MARGHESS DISTRIBUIDORA E SERVICOS LTDA
Nome Fantasia: GRUPO MARGHESS
Situação do Fornecedor: Credenciado Data de Vencimento do Cadastro: 03/01/2024

Dados do Nível

Situação do Nível: Cadastrado

Comprovante de Regularidade da Receita Federal e PGFN

Tipo de Comprovante: Certidão Data de Validade: 01/04/2023
Código de Controle: 83AA1BC164908659

Comprovante de Regularidade do FGTS

Tipo de Comprovante: Certidão Data de Validade: 10/02/2023
Código de Controle: 2023011200580955669770

Comprovante de Regularidade do TST

Tipo de Comprovante: Certidão Data de Validade: 11/07/2023
Código de Controle: 17301512023



Ministério da Economia
Secretaria Especial de Desburocratização, Gestão e Governo Digital
Secretaria de Gestão

Sistema de Cadastramento Unificado de Fornecedores - SICAF

Relatório Nível IV - Regularidade Fiscal Estadual/Distrital e Municipal

Dados do Fornecedor

CNPJ: 20.628.085/0001-64 DUNS@: 89*****14
Razão Social: MARGHESS DISTRIBUIDORA E SERVICOS LTDA
Nome Fantasia: GRUPO MARGHESS
Situação do Fornecedor: Credenciado

Dados do Nível

Situação do Nível: Cadastrado

Inscrição Estadual e Municipal

Inscrição Estadual: 127244115
Inscrição Municipal: 3682405144

Comprovante de Regularidade Estadual/Distrital

Tipo de Comprovante: Certidão Data de Validade: 03/05/2023
Código de Controle: 089780/22 e 000911/23

Comprovante de Regularidade Municipal

Tipo de Comprovante: Certidão Data de Validade: 23/03/2023
Código de Controle: B09348CBC8BB8861000A8FBE5AF5A9C1



Ministério da Economia
Secretaria Especial de Desburocratização, Gestão e Governo Digital
Secretaria de Gestão

Sistema de Cadastramento Unificado de Fornecedores - SICAF

Relatório Nível V - Qualificação Técnica

Dados do Fornecedor

CNPJ: 20.628.085/0001-64 DUNS@: 89*****14
Razão Social: MARGHESS DISTRIBUIDORA E SERVICOS LTDA
Nome Fantasia: GRUPO MARGHESS
Situação do Fornecedor: Credenciado

Dados do Nível

Situação do Nível: Cadastrado

Entidades de Classe

Entidade e UF	Nº Registro	Data de Validade
AUTORIZAÇÃO DE FUNCIONAMENTO DE EMPRESA - AFE / ANVISA (SANEANTES DOMISSANITÁRIOS)	3.11629-3	-
AUTORIZAÇÃO DE FUNCIONAMENTO DE EMPRESA - AFE / ANVISA (PRODUTOS PARA SAÚDE)	8.25542-5 (2L21YX9Y4H7L)	-
CONSELHO REGIONAL DE FARMÁCIA DO ESTADO DO MARANHÃO (DECLARAÇÃO DE INSCRIÇÃO DE ESTABELECIMENTO)	3331	-
COORDENAÇÃO DE VIGILÂNCIA SANITÁRIA - SÃO LUÍS/MA (PRODUTOS PARA SAÚDE)	000577/2022	27/03/2023
COORDENAÇÃO DE VIGILÂNCIA SANITÁRIA - SÃO LUÍS/MA (SANEANTES DOMISSANITÁRIOS)	000578/2022	23/03/2023
COORDENAÇÃO DE VIGILÂNCIA SANITÁRIA - SÃO LUÍS/MA (MERCADORIAS EM GERAL)	002615/2021	03/12/2022
CONSELHO REGIONAL DE FARMÁCIA DO ESTADO DO MARANHÃO (CERTIDAO DE REGULARIDADE 2022)	3331	31/03/2023

Certificação Técnica

Certificadora	Nº Certificado	Data de Validade
TEKNISE INFRAESTRUTURA EIRELI (CNPJ 37.290.055/0001-93): Tablet, smartphone, banqueta e bebedouro	S/N	-
COMERCIAL FERROPLASTMA LTDA (CNPJ 05.592.219/0001-40): 670 cestas básicas	S/N	-

Relatório Nível V - Qualificação Técnica



Dados do Fornecedor

CNPJ: 20.628.085/0001-64 DUNS®: 89*****14
 Razão Social: MARGHESS DISTRIBUIDORA E SERVICOS LTDA
 Nome Fantasia: GRUPO MARGHESS
 Situação do Fornecedor: Credenciado

Dados do Nível

Situação do Nível: Cadastrado

Certificação Técnica

Certificadora	Nº Certificado	Data de Validade
COMERCIAL FERROPLASTMA LTDA (CNPJ 05.592.219/0001-40): 100 cestas básicas	S/N	-
COMERCIAL FERROPLASTMA LTDA (CNPJ 05.592.219/0001-40): 50 cestas básicas	S/N	-
E DE S MOURA CONSTRUÇÕES LTDA (CNPJ 15.364.759/0001-20): Bebedouro industrial	S/N	-
F O MOREIRA COMERCIO E SERVICOS (CNPJ 27.458.531/0001-89): 170 cestas básicas	S/N	-
E DE S MOURA CONSTRUÇÕES LTDA (CNPJ 15.364.759/0001-20): Material de higiene e limpeza	S/N	-
CLAUDIA SILVA DOS SANTOS 00165597380 (CNPJ 43.886.149/0001-22): Gêneros alimentícios	S/N	-
CONSELHO REGIONAL DOS TECNICOS INDUSTRIAIS DA 2ª REGIAO-CRT-02 (CNPJ 32.865.193/0001-30): Materiais de expediente	S/N	-
LUCIENE CASTELO BRANCO CAMPOS DOS SANTOS (CNPJ 11.477.945/0001-15): Papel A4 alcalino 75g/m	S/N	-
G R RODRIGUES BASTOS (CNPJ 36.899.644/0001-00): Gêneros alimentícios não-percíveis	S/N	-
AGÊNCIA BRASILEIRA DE PROMOÇÃO INTERNACIONAL DO TURISMO - EMBRATUR (CNPJ 35.842.428/0001-66): Máscaras descartáveis	S/N	-
E B C SILVA COMÉRCIO E SERVIÇOS EIRELI (CNPJ 05.321.253/0001-80): 225 cestas básicas	S/N	-
MUNICÍPIO DE PRESIDENTE MÉDICE - CÂMARA MUNICIPAL (CNPJ 01.614.892/0001-83): Materiais de limpeza e higienização	S/N	-
N DE J VALE COMERCIO E REPRESENTACAO LTDA (CNPJ 02.799.538/0001-33): Produtos para saúde / EPI	S/N	-
DANIEL ROCHA LAGO 62107998337 (CNPJ 39.257.956/0001-09): Água mineral 20L	S/N	-
SENAI - SERVIÇO NACIONAL DE APRENDIZAGEM INDUSTRIAL (CNPJ 03.775.543/0007-64): Álcool etílico hidratado (líquido e gel)	S/N	-

Relatório Nível V - Qualificação Técnica



Dados do Fornecedor

CNPJ: 20.628.085/0001-64 DUNS®: 89*****14
Razão Social: MARGHESS DISTRIBUIDORA E SERVICOS LTDA
Nome Fantasia: GRUPO MARGHESS
Situação do Fornecedor: Credenciado

Dados do Nível

Situação do Nível: Cadastrado

Certificação Técnica

Certificadora	Nº Certificado	Data de Validade
CLAUDIA SILVA DOS SANTOS 00165597380 (CNPJ 43.886.149/0001-22): Gêneros alimentícios (perecíveis e não-perecíveis)	S/N	-
FRASERES DE SOUZA SOCIEDADE INDIVIDUAL DE ADVOCACIA (CNPJ 43.370.577 /0001-06): Papel A4 alcalino 75g/m	S/N	-
EMPRESA MARANHENSE DE SERVIÇOS HOSPITALARES - EMSERH (CNPJ 18.159.709 /0001-63): Mobiliário hospitalar	S/N	-
E B C SILVA LTDA (CNPJ 05.321.253/0001-80): Ração para animais	S/N	-



Ministério da Economia
Secretaria Especial de Desburocratização, Gestão e Governo Digital
Secretaria de Gestão

Sistema de Cadastramento Unificado de Fornecedores - SICAF

Relatório Nível VI - Qualificação Econômico-Financeira

Dados do Fornecedor

CNPJ: 20.628.085/0001-64 DUNS®: 89*****14
Razão Social: MARGHESS DISTRIBUIDORA E SERVICOS LTDA
Nome Fantasia: GRUPO MARGHESS
Situação do Fornecedor: Credenciado

Dados do Nível

Situação do Nível: Cadastrado

Dados do Balanço Anual - 12/2021

Exercício Financeiro:

Período: 01/2021 a 12/2021 Validade: 04/2023

Certidão de Falência / Recuperação

Data de Validade: 04/12/2022
Código de Controle: 4F69451880



Ministério da Economia
Secretaria Especial de Desburocratização, Gestão e Governo Digital
Secretaria de Gestão

Sistema de Cadastramento Unificado de Fornecedores - SICAF

Relatório de Ocorrências Ativas

Dados do Fornecedor

CNPJ: 20.628.085/0001-64 DUNS®: 89*****14
Razão Social: MARGHESS DISTRIBUIDORA E SERVICOS LTDA
Nome Fantasia: GRUPO MARGHESS
Situação do Fornecedor: Credenciado

Nenhum registro de Ocorrência Ativa encontrado para o fornecedor



Ministério da Economia
Secretaria Especial de Desburocratização, Gestão e Governo Digital
Secretaria de Gestão

Sistema de Cadastramento Unificado de Fornecedores - SICAF

Relatório de Ocorrências Ativas Impeditivas de Licitar

Dados do Fornecedor

CNPJ: 20.628.085/0001-64 DUNS®: 89*****14
Razão Social: MARGHESS DISTRIBUIDORA E SERVICOS LTDA
Nome Fantasia: GRUPO MARGHESS
Situação do Fornecedor: Credenciado

Nenhum registro de Ocorrência Ativa encontrado para o fornecedor

ALTERAÇÃO CONTRATUAL
CNPJ: 20.628.085/0001-64
MARGHESS DISTRIBUIDORA E SERVICOS LTDA



MARIA JOSE DA SILVA SOUZA, Brasileira, Casada, Comunhão Parcial, natural da cidade de São Luís – MA, nascida em 26/03/1957, Empresária, número do documento 005.570.183-31, residente e domiciliado no(a): RUA 61 31, MAIOBÃO, QUADRA 125, , Paço do Lumiar - MA, CEP 65130-000 e representado, neste ato, por **PATRICIA CONCEICAO DA SILVA SOUZA**, Brasileiro, Gerente, Divorciado(a), natural da cidade de – , nascido em 08/12/1986, número do documento 018.892.513-99, AVENIDA dos Holandeses S/N, Olho D'Água, COND SPORTS GARD TORRE C;APT 503;QUADRA 13A;, São Luís - MA, CEP 65065-180, **(art. 997, I, CC)**.

Sócio da sociedade limitada **MARGHESS DISTRIBUIDORA E SERVICOS LTDA**, sediada na AVENIDA JERONIMO DE ALBUQUERQUE MARANHÃO, nº 300, LOJA 17, ANGELIM, CEP: 65060-641, São Luís - MA com registro nessa Junta Comercial, inscrito no CNPJ sob o nº 20.628.085/0001-64, resolvem:

CLAUSULA I: DO ENQUADRAMENTO

Os sócios declaram que a sociedade se enquadra em Empresa de Pequeno Porte - EPP, nos termos da Lei Complementar nº 123, de 14 de dezembro de 2006, e que não se enquadra em qualquer das hipóteses de exclusão relacionadas no § 4º do art. 3º da mencionada lei. (art. 3º, II, LC 123/2006)

CLAUSULA II: DEMAIS CLAUSULAS

As demais cláusulas constantes no contrato social e que não tenham sido mencionadas na presente alteração continuam inalteradas.

E por estarem assim justos e acertados, assinam a presente alteração do contrato social.
São Luís - MA, 22 de Março de 2023

MARIA JOSE DA SILVA SOUZA
Sócio/Administrador



ASSINATURA ELETRÔNICA

Certificamos que o ato da empresa MARGHESS DISTRIBUIDORA E SERVICOS LTDA consta assinado digitalmente por:

IDENTIFICAÇÃO DO(S) ASSINANTE(S)	
CPF/CNPJ	Nome
01889251399	PATRICIA CONCEICAO DA SILVA SOUZA

CERTIFICO O REGISTRO EM 03/04/2023 15:17 SOB N° 20230386946.
PROTOCOLO: 230386946 DE 03/04/2023.
CÓDIGO DE VERIFICAÇÃO: 12304483278. CNPJ DA SEDE: 20628085000164.
NIRE: 21201157648. COM EFEITOS DO REGISTRO EM: 22/03/2023.
MARGHESS DISTRIBUIDORA E SERVICOS LTDA

JUCEMA

CARLOS ANDRÉ DE MORAES PEREIRA
SECRETÁRIO-GERAL
empresafacil.ma.gov.br

A validade deste documento, se impresso, fica sujeito à comprovação de sua autenticidade nos respectivos portais, informando seus respectivos códigos de verificação.



Ministério da Economia
Secretaria Especial de Desburocratização, Gestão e Governo Digital
Secretaria de Gestão

Sistema de Cadastramento Unificado de Fornecedores - SICAF

Certificado de Registro Cadastral - CRC

(Emissão conforme art. 17 da Instrução Normativa nº 03, de 26 abril de 2018)

CNPJ: 20.628.085/0001-64
Razão Social: MARGHESS DISTRIBUIDORA E SERVICOS LTDA

Atividade Econômica Principal:

4619-2/00 - REPRESENTANTES COMERCIAIS E AGENTES DO COMÉRCIO DE
MERCADORIAS EM GERAL NÃO ESPECIALIZADO

Endereço:

AVENIDA JERONIMO DE ALBUQUERQUE MARANHÃO, 300 - LOJA 17 - ANGELIM -
São Luís / Maranhão

Observações:

A veracidade das informações poderá ser verificada no endereço www.comprasgovernamentais.gov.br.
Este certificado não substitui os documentos enumerados nos artigos 28 a 31 da Lei nº 8.666, de 1993.



Ministério da Economia
Secretaria Especial de Desburocratização, Gestão e Governo Digital
Secretaria de Gestão

Sistema de Cadastramento Unificado de Fornecedores - SICAF

Declaração

Declaramos para os fins previstos na Lei nº 8.666, de 1993, conforme documentação registrada no SICAF, que a situação do fornecedor no momento é a seguinte:

Dados do Fornecedor

CNPJ: 20.628.085/0001-64 DUNS®: 89*****14
Razão Social: MARGHESS DISTRIBUIDORA E SERVICOS LTDA
Nome Fantasia: GRUPO MARGHESS
Situação do Fornecedor: Credenciado Data de Vencimento do Cadastro: 03/01/2024
Natureza Jurídica: SOCIEDADE EMPRESÁRIA LIMITADA
MEI: Não
Porte da Empresa: Micro Empresa

Ocorrências e Impedimentos

Ocorrência: Nada Consta
Impedimento de Licitar: Nada Consta

Níveis cadastrados:

I - Credenciamento

II - Habilitação Jurídica

III - Regularidade Fiscal e Trabalhista Federal

Receita Federal e PGFN Validade: 01/04/2023
FGTS Validade: 10/02/2023
Trabalhista (<http://www.tst.jus.br/certidao>) Validade: 11/07/2023

IV - Regularidade Fiscal Estadual/Distrital e Municipal

Receita Estadual/Distrital Validade: 03/05/2023
Receita Municipal Validade: 23/03/2023

V - Qualificação Técnica

VI - Qualificação Econômico-Financeira

Validade: 30/04/2023

Esta declaração é uma simples consulta e não tem efeito legal

Emitido em: 12/01/2023 14:26

1 de 1

CPF: 005.570.183-31 Nome: MARIA JOSE DA SILVA SOUZA

Ass: _____



Ministério da Economia
Secretaria Especial de Desburocratização, Gestão e Governo Digital
Secretaria de Gestão

Sistema de Cadastramento Unificado de Fornecedores - SICAF

Relatório de Credenciamento

Dados do Fornecedor

CNPJ: 20.628.085/0001-64 DUNS@: 89*****14
Razão Social: MARGHESS DISTRIBUIDORA E SERVICOS LTDA
Nome Fantasia: GRUPO MARGHESS
Situação do Fornecedor: Credenciado Data de Vencimento do Cadastro: 03/01/2024

Dados do Nível

Situação do Nível: Cadastrado

Dados do Fornecedor

Porte da Empresa: Micro Empresa
Natureza Jurídica: SOCIEDADE EMPRESÁRIA LIMITADA MEI: Não
Capital Social: R\$ 150.000,00 Data de Abertura da Empresa: 10/07/2014
CNAE Primário: 4619-2/00 - REPRESENTANTES COMERCIAIS E AGENTES DO COMÉRCIO DE MERCADORIAS EM GERAL NÃO ESPECIALIZADO

CNAE Secundário 1: 4615-0/00 - REPRESENTANTES COMERCIAIS E AGENTES DO COMÉRCIO
CNAE Secundário 2: 4616-8/00 - REPRESENTANTES COMERCIAIS E AGENTES DO COMÉRCIO
CNAE Secundário 3: 4618-4/99 - OUTROS REPRESENTANTES COMERCIAIS E AGENTES DO
CNAE Secundário 4: 4623-1/09 - COMÉRCIO ATACADISTA DE ALIMENTOS PARA ANIMAIS
CNAE Secundário 5: 4634-6/01 - COMÉRCIO ATACADISTA DE CARNES BOVINAS E SUÍNAS E
CNAE Secundário 6: 4634-6/03 - COMÉRCIO ATACADISTA DE PESCADOS E FRUTOS DO MAR
CNAE Secundário 7: 4634-6/99 - COMÉRCIO ATACADISTA DE CARNES E DERIVADOS DE
CNAE Secundário 8: 4635-4/01 - COMÉRCIO ATACADISTA DE ÁGUA MINERAL
CNAE Secundário 9: 4639-7/01 - COMÉRCIO ATACADISTA DE PRODUTOS ALIMENTÍCIOS EM
CNAE Secundário 10: 4641-9/02 - COMÉRCIO ATACADISTA DE ARTIGOS DE CAMA, MESA E
CNAE Secundário 11: 4642-7/01 - COMÉRCIO ATACADISTA DE ARTIGOS DO VESTUÁRIO E
CNAE Secundário 12: 4642-7/02 - COMÉRCIO ATACADISTA DE ROUPAS E ACESSÓRIOS PARA
CNAE Secundário 13: 4643-5/01 - COMÉRCIO ATACADISTA DE CALÇADOS
CNAE Secundário 14: 4646-0/02 - COMÉRCIO ATACADISTA DE PRODUTOS DE HIGIENE
CNAE Secundário 15: 4647-8/01 - COMÉRCIO ATACADISTA DE ARTIGOS DE ESCRITÓRIO E
CNAE Secundário 16: 4647-8/02 - COMÉRCIO ATACADISTA DE LIVROS, JORNAIS E OUTRAS
CNAE Secundário 17: 4649-4/01 - COMÉRCIO ATACADISTA DE EQUIPAMENTOS ELÉTRICOS
CNAE Secundário 18: 4649-4/04 - COMÉRCIO ATACADISTA DE MÓVEIS E ARTIGOS DE
CNAE Secundário 19: 4649-4/06 - COMÉRCIO ATACADISTA DE LUSTRES, LUMINÁRIAS E
CNAE Secundário 20: 4649-4/08 - COMÉRCIO ATACADISTA DE PRODUTOS DE HIGIENE,
CNAE Secundário 21: 4651-6/01 - COMÉRCIO ATACADISTA DE EQUIPAMENTOS DE

Relatório de Credenciamento

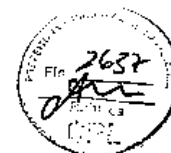

CNAE Secundário 22:	4651-6/02 - COMÉRCIO ATACADISTA DE SUPRIMENTOS PARA
CNAE Secundário 23:	4652-4/00 - COMÉRCIO ATACADISTA DE COMPONENTES
CNAE Secundário 24:	4661-3/00 - COMÉRCIO ATACADISTA DE MÁQUINAS, APARELHOS E
CNAE Secundário 25:	4663-0/00 - COMÉRCIO ATACADISTA DE MÁQUINAS E EQUIPAMENTOS
CNAE Secundário 26:	4664-8/00 - COMÉRCIO ATACADISTA DE MÁQUINAS, APARELHOS E
CNAE Secundário 27:	4673-7/00 - COMÉRCIO ATACADISTA DE MATERIAL ELÉTRICO
CNAE Secundário 28:	4691-5/00 - COMÉRCIO ATACADISTA DE MERCADORIAS EM GERAL,
CNAE Secundário 29:	4692-3/00 - COMÉRCIO ATACADISTA DE MERCADORIAS EM GERAL,
CNAE Secundário 30:	4712-1/00 - COMÉRCIO VAREJISTA DE MERCADORIAS EM GERAL, COM
CNAE Secundário 31:	4723-7/00 - COMÉRCIO VAREJISTA DE BEBIDAS
CNAE Secundário 32:	4724-5/00 - COMÉRCIO VAREJISTA DE HORTIFRUTIGRANJEIROS
CNAE Secundário 33:	4751-2/01 - COMÉRCIO VAREJISTA ESPECIALIZADO DE EQUIPAMENTOS
CNAE Secundário 34:	4751-2/02 - RECARGA DE CARTUCHOS PARA EQUIPAMENTOS DE
CNAE Secundário 35:	4752-1/00 - COMÉRCIO VAREJISTA ESPECIALIZADO DE EQUIPAMENTOS
CNAE Secundário 36:	4753-9/00 - COMÉRCIO VAREJISTA ESPECIALIZADO DE
CNAE Secundário 37:	4754-7/01 - COMÉRCIO VAREJISTA DE MÓVEIS
CNAE Secundário 38:	4754-7/03 - COMÉRCIO VAREJISTA DE ARTIGOS DE ILUMINAÇÃO
CNAE Secundário 39:	4755-5/02 - COMERCIO VAREJISTA DE ARTIGOS DE ARMARINHO
CNAE Secundário 40:	4756-3/00 - COMÉRCIO VAREJISTA ESPECIALIZADO DE INSTRUMENTOS
CNAE Secundário 41:	4757-1/00 - COMÉRCIO VAREJISTA ESPECIALIZADO DE PEÇAS E
CNAE Secundário 42:	4761-0/01 - COMÉRCIO VAREJISTA DE LIVROS
CNAE Secundário 43:	4761-0/03 - COMÉRCIO VAREJISTA DE ARTIGOS DE PAPELARIA
CNAE Secundário 44:	4763-6/01 - COMÉRCIO VAREJISTA DE BRINQUEDOS E ARTIGOS
CNAE Secundário 45:	4763-6/02 - COMÉRCIO VAREJISTA DE ARTIGOS ESPORTIVOS
CNAE Secundário 46:	4763-6/03 - COMÉRCIO VAREJISTA DE BICICLETAS E TRICICLOS; PEÇAS
CNAE Secundário 47:	4763-6/05 - COMÉRCIO VAREJISTA DE EMBARCAÇÕES E OUTROS
CNAE Secundário 48:	4772-5/00 - COMÉRCIO VAREJISTA DE COSMÉTICOS, PRODUTOS DE
CNAE Secundário 49:	4773-3/00 - COMÉRCIO VAREJISTA DE ARTIGOS MÉDICOS E
CNAE Secundário 50:	4789-0/05 - COMÉRCIO VAREJISTA DE PRODUTOS SANEANTES
CNAE Secundário 51:	4789-0/07 - COMÉRCIO VAREJISTA DE EQUIPAMENTOS PARA
CNAE Secundário 52:	4789-0/99 - COMÉRCIO VAREJISTA DE OUTROS PRODUTOS NÃO
CNAE Secundário 53:	4930-2/02 - TRANSPORTE RODOVIÁRIO DE CARGA, EXCETO PRODUTOS
CNAE Secundário 54:	5320-2/02 - SERVIÇOS DE ENTREGA RÁPIDA
CNAE Secundário 55:	5620-1/01 - FORNECIMENTO DE ALIMENTOS PREPARADOS
CNAE Secundário 56:	6204-0/00 - CONSULTORIA EM TECNOLOGIA DA INFORMAÇÃO
CNAE Secundário 57:	6209-1/00 - SUPORTE TÉCNICO, MANUTENÇÃO E OUTROS SERVIÇOS
CNAE Secundário 58:	6311-9/00 - TRATAMENTO DE DADOS, PROVEDORES DE SERVIÇOS DE
CNAE Secundário 59:	6391-7/00 - AGÊNCIAS DE NOTÍCIAS
CNAE Secundário 60:	7733-1/00 - ALUGUEL DE MÁQUINAS E EQUIPAMENTOS PARA
CNAE Secundário 61:	7739-0/99 - ALUGUEL DE OUTRAS MÁQUINAS E EQUIPAMENTOS
CNAE Secundário 62:	8211-3/00 - SERVIÇOS COMBINADOS DE ESCRITÓRIO E APOIO
CNAE Secundário 63:	8219-9/01 - FOTOCÓPIAS
CNAE Secundário 64:	8219-9/99 - PREPARAÇÃO DE DOCUMENTOS E SERVIÇOS
CNAE Secundário 65:	8599-6/03 - TREINAMENTO EM INFORMÁTICA
CNAE Secundário 66:	8599-6/04 - TREINAMENTO EM DESENVOLVIMENTO PROFISSIONAL E
CNAE Secundário 67:	9511-8/00 - REPARAÇÃO E MANUTENÇÃO DE COMPUTADORES E DE

Relatório de Credenciamento



Dados para Contato

CEP: 65.060-641
Endereço: AVENIDA JERONIMO DE ALBUQUERQUE MARANHÃO, 300 - LOJA 17 -
Município / UF: São Luís / Maranhão
Telefone: (98) 33033925
E-mail: ADMINISTRACAO@GRUPOMARGHESS.COM.BR

Dados do Responsável Legal

CPF: 005.570.183-31
Nome: MARIA JOSE DA SILVA SOUZA

Dados do Responsável pelo Cadastro

CPF: 005.570.183-31
Nome: MARIA JOSE DA SILVA SOUZA
E-mail: administracao@grupomarghess.com.br

Sócios / Administradores

Dados do Sócio/Administrador 1

CPF: 005.570.183-31 Participação Societária: 100,00%
Nome: MARIA JOSE DA SILVA SOUZA
Número do Documento: 0135706520002 Órgão Expedidor: SSP/MA
Data de Expedição: 24/06/2019
Estado Civil: Casado(a)

Dados do Cônjuge/Companheiro(a)

Estrangeiro: Não CPF: 075.127.753-34
Nome: JOSE RIBAMAR COSTA SOUZA
Carteira de Identidade: 00323090646 Órgão Expedidor: DETRAN/MA
Data de Expedição: 21/06/2018

E-mail: administracao@grupomarghess.com.br

Linhas Fornecimento

Materiais

7090 - SUPRIMENTOS DE INFORMÁTICA - TIC

8530 - ARTIGOS PARA HIGIENE PESSOAL

8540 - ARTIGOS DE PAPEL PARA HIGIENE

Serviços

1260 - Informática - Manutenção/Instalação Sistemas/Periféricos

3530 - Informática - Manutenção de Computadores

3808 - Treinamento na Área de Administração

Relatório de Credenciamento



Serviços

3840 - Treinamento Informática - Sistema / Software

3859 - Treinamento na Área de Recursos Humanos

3867 - Treinamento na Área Comercial

14486 - Informática - Digitalização de Documento

14729 - Treinamento na Área de Administração Pública

16918 - Informática - Desenvolvimento / Implantação / Manutenção Re-de de Computador

17256 - Treinamento Informática - Operação / Digitação

19615 - Informática - Instalação / Manutenção Comunicação Dados

20230 - Treinamento Apoio Administrativo

21113 - Informática / Automação - Assistência Técnica / Manutenção /Reparo

21172 - Treinamento Qualificação Profissional

27278 - Serviços de Digitalização / Indexação de Documentos



Ministério da Economia
Secretaria Especial de Desburocratização, Gestão e Governo Digital
Secretaria de Gestão

Sistema de Cadastramento Unificado de Fornecedores - SICAF

Relatório Nível III - Regularidade Fiscal e Trabalhista Federal

Dados do Fornecedor

CNPJ: 20.628.085/0001-64 DUNS@: 89*****14
Razão Social: MARGHESS DISTRIBUIDORA E SERVICOS LTDA
Nome Fantasia: GRUPO MARGHESS
Situação do Fornecedor: Credenciado Data de Vencimento do Cadastro: 03/01/2024

Dados do Nível

Situação do Nível: Cadastrado

Comprovante de Regularidade da Receita Federal e PGFN

Tipo de Comprovante: Certidão Data de Validade: 01/04/2023
Código de Controle: 83AA1BC164908659

Comprovante de Regularidade do FGTS

Tipo de Comprovante: Certidão Data de Validade: 10/02/2023
Código de Controle: 2023011200580955669770

Comprovante de Regularidade do TST

Tipo de Comprovante: Certidão Data de Validade: 11/07/2023
Código de Controle: 17301512023



Ministério da Economia
Secretaria Especial de Desburocratização, Gestão e Governo Digital
Secretaria de Gestão

Sistema de Cadastramento Unificado de Fornecedores - SICAF

Relatório Nível IV - Regularidade Fiscal Estadual/Distrital e Municipal

Dados do Fornecedor

CNPJ: 20.628.085/0001-64 DUNS®: 89*****14
Razão Social: MARGHESS DISTRIBUIDORA E SERVICOS LTDA
Nome Fantasia: GRUPO MARGHESS
Situação do Fornecedor: Credenciado

Dados do Nível

Situação do Nível: Cadastrado

Inscrição Estadual e Municipal

Inscrição Estadual: 127244115
Inscrição Municipal: 3682405144

Comprovante de Regularidade Estadual/Distrital

Tipo de Comprovante: Certidão Data de Validade: 03/05/2023
Código de Controle: 089780/22 e 000911/23

Comprovante de Regularidade Municipal

Tipo de Comprovante: Certidão Data de Validade: 23/03/2023
Código de Controle: B09348CBC8BB8861000A8FBE5AF5A9C1



Ministério da Economia
Secretaria Especial de Desburocratização, Gestão e Governo Digital
Secretaria de Gestão

Sistema de Cadastramento Unificado de Fornecedores - SICAF

Relatório Nível V - Qualificação Técnica

Dados do Fornecedor

CNPJ: 20.628.085/0001-64 DUNS®: 89*****14
Razão Social: MARGHESS DISTRIBUIDORA E SERVICOS LTDA
Nome Fantasia: GRUPO MARGHESS
Situação do Fornecedor: Credenciado

Dados do Nível

Situação do Nível: Cadastrado

Entidades de Classe

Entidade e UF	Nº Registro	Data de Validade
AUTORIZAÇÃO DE FUNCIONAMENTO DE EMPRESA - AFE / ANVISA (SANEANTES DOMISSANITÁRIOS)	3.11629-3	-
AUTORIZAÇÃO DE FUNCIONAMENTO DE EMPRESA - AFE / ANVISA (PRODUTOS PARA SAÚDE)	8.25542-5 (2L21YX9Y4H7L)	-
CONSELHO REGIONAL DE FARMÁCIA DO ESTADO DO MARANHÃO (DECLARAÇÃO DE INSCRIÇÃO DE ESTABELECIMENTO)	3331	-
COORDENAÇÃO DE VIGILÂNCIA SANITÁRIA - SÃO LUÍS/MA (PRODUTOS PARA SAÚDE)	000577/2022	27/03/2023
COORDENAÇÃO DE VIGILÂNCIA SANITÁRIA - SÃO LUÍS/MA (SANEANTES DOMISSANITÁRIOS)	000578/2022	23/03/2023
COORDENAÇÃO DE VIGILÂNCIA SANITÁRIA - SÃO LUÍS/MA (MERCADORIAS EM GERAL)	002615/2021	03/12/2022
CONSELHO REGIONAL DE FARMÁCIA DO ESTADO DO MARANHÃO (CERTIDÃO DE REGULARIDADE 2022)	3331	31/03/2023

Certificação Técnica

Certificadora	Nº Certificado	Data de Validade
TEKNISE INFRAESTRUTURA EIRELI (CNPJ 37.290.055/0001-93): Tablet, smartphone, banqueta e bebedouro	S/N	-
COMERCIAL FERROPLASTMA LTDA (CNPJ 05.592.219/0001-40): 670 cestas básicas	S/N	-

Relatório Nível V - Qualificação Técnica



Dados do Fornecedor

CNPJ: 20.628.085/0001-64 DUNS®: 89*****14
 Razão Social: MARGHESS DISTRIBUIDORA E SERVICOS LTDA
 Nome Fantasia: GRUPO MARGHESS
 Situação do Fornecedor: Credenciado

Dados do Nível

Situação do Nível: Cadastrado

Certificação Técnica

Certificadora	Nº Certificado	Data de Validade
COMERCIAL FERROPLASTMA LTDA (CNPJ 05.592.219/0001-40): 100 cestas básicas	S/N	-
COMERCIAL FERROPLASTMA LTDA (CNPJ 05.592.219/0001-40): 50 cestas básicas	S/N	-
E DE S MOURA CONSTRUÇÕES LTDA (CNPJ 15.364.759/0001-20): Bebedouro industrial	S/N	-
F O MOREIRA COMERCIO E SERVICOS (CNPJ 27.458.531/0001-89): 170 cestas básicas	S/N	-
E DE S MOURA CONSTRUÇÕES LTDA (CNPJ 15.364.759/0001-20): Material de higiene e limpeza	S/N	-
CLAUDIA SILVA DOS SANTOS 00165597380 (CNPJ 43.886.149/0001-22): Gêneros alimentícios	S/N	-
CONSELHO REGIONAL DOS TECNICOS INDUSTRIAIS DA 2ª REGIAO-CRT-02 (CNPJ 32.865.193/0001-30): Materiais de expediente	S/N	-
LUCIENE CASTELO BRANCO CAMPOS DOS SANTOS (CNPJ 11.477.945/0001-15): Papel A4 alcalino 75g/m	S/N	-
G R RODRIGUES BASTOS (CNPJ 36.899.644/0001-00): Gêneros alimentícios não-perecíveis	S/N	-
AGÊNCIA BRASILEIRA DE PROMOÇÃO INTERNACIONAL DO TURISMO - EMBRATUR (CNPJ 35.842.428/0001-66): Máscaras descartáveis	S/N	-
E B C SILVA COMÉRCIO E SERVIÇOS EIRELI (CNPJ 05.321.253/0001-80): 225 cestas básicas	S/N	-
MUNICÍPIO DE PRESIDENTE MÉDICE - CÂMARA MUNICIPAL (CNPJ 01.614.892/0001-83): Materiais de limpeza e higienização	S/N	-
N DE J VALE COMERCIO E REPRESENTACAO LTDA (CNPJ 02.799.538/0001-33): Produtos para saúde / EPI	S/N	-
DANIEL ROCHA LAGO 62107998337 (CNPJ 39.257.956/0001-09): Água mineral 20L	S/N	-
SENAI - SERVIÇO NACIONAL DE APRENDIZAGEM INDUSTRIAL (CNPJ 03.775.543/0007-64): Álcool etílico hidratado (líquido e gel)	S/N	-

Relatório Nível V - Qualificação Técnica



Dados do Fornecedor

CNPJ: 20.628.085/0001-64 DUNS®: 89*****14
Razão Social: MARGHESS DISTRIBUIDORA E SERVICOS LTDA
Nome Fantasia: GRUPO MARGHESS
Situação do Fornecedor: Credenciado

Dados do Nível

Situação do Nível: Cadastrado

Certificação Técnica

Certificadora	Nº Certificado	Data de Validade
CLAUDIA SILVA DOS SANTOS 00165597380 (CNPJ 43.886.149/0001-22): Gêneros alimentícios (perecíveis e não-perecíveis)	S/N	-
PRASERES DE SOUZA SOCIEDADE INDIVIDUAL DE ADVOCACIA (CNPJ 43.370.577 /0001-06): Papel A4 alcalino 75g/m	S/N	-
EMPRESA MARANHENSE DE SERVIÇOS HOSPITALARES - EMSEPH (CNPJ 18.159.709 /0001-63): Mobiliário hospitalar	S/N	-
E B C SILVA LTDA (CNPJ 05.321.253/0001-80): Ração para animais	S/N	-



Ministério da Economia
Secretaria Especial de Desburocratização, Gestão e Governo Digital
Secretaria de Gestão

Sistema de Cadastramento Unificado de Fornecedores - SICAF

Relatório Nível VI - Qualificação Econômico-Financeira

Dados do Fornecedor

CNPJ: 20.628.085/0001-64 DUNS®: 89*****14
Razão Social: MARGHESS DISTRIBUIDORA E SERVICOS LTDA
Nome Fantasia: GRUPO MARGHESS
Situação do Fornecedor: Credenciado

Dados do Nível

Situação do Nível: Cadastrado

Dados do Balanço Anual - 12/2021

Exercício Financeiro:

Período: 01/2021 a 12/2021 Validade: 04/2023

Certidão de Falência / Recuperação

Data de Validade: 04/12/2022
Código de Controle: 4F69451880



Ministério da Economia
Secretaria Especial de Desburocratização, Gestão e Governo Digital
Secretaria de Gestão

Sistema de Cadastramento Unificado de Fornecedores - SICAF

Relatório de Ocorrências Ativas

Dados do Fornecedor

CNPJ: 20.628.085/0001-64 DUNS@: 89*****14
Razão Social: MARGHESS DISTRIBUIDORA E SERVICOS LTDA
Nome Fantasia: GRUPO MARGHESS
Situação do Fornecedor: Credenciado

Nenhum registro de Ocorrência Ativa encontrado para o fornecedor



Ministério da Economia
Secretaria Especial de Desburocratização, Gestão e Governo Digital
Secretaria de Gestão

Sistema de Cadastramento Unificado de Fornecedores - SICAF

Relatório de Ocorrências Ativas Impeditivas de Licitar

Dados do Fornecedor

CNPJ: 20.628.085/0001-64 DUNS®: 89*****14
Razão Social: MARGHESS DISTRIBUIDORA E SERVICOS LTDA
Nome Fantasia: GRUPO MARGHESS
Situação do Fornecedor: Credenciado

Nenhum registro de Ocorrência Ativa encontrado para o fornecedor



Sistema de Cadastramento Unificado de Fornecedores - SICAF

Certificado de Registro Cadastral - CRC

(Emissão conforme art. 17 da Instrução Normativa nº 03, de 26 abril de 2018)

CNPJ: 20.628.085/0001-64
Razão Social: MARGHESS DISTRIBUIDORA E SERVICOS LTDA

Atividade Econômica Principal:

4619-2/00 - REPRESENTANTES COMERCIAIS E AGENTES DO COMÉRCIO DE MERCADORIAS EM GERAL NÃO ESPECIALIZADO

Endereço:

AVENIDA JERONIMO DE ALBUQUERQUE MARANHÃO, 300 - LOJA 17 - ANGELIM - São Luís / Maranhão

Observações:

A veracidade das informações poderá ser verificada no endereço www.comprasgovernamentais.gov.br.
Este certificado não substitui os documentos enumerados nos artigos 28 a 31 da Lei nº 8.666, de 1993.



CERTIDÃO ESPECÍFICA

Sistema Nacional de Registro de Empresas Mercantis - SINREM

Certificamos que as informações abaixo constam dos documentos arquivados
nesta Junta Comercial e são vigentes na data da sua expedição.

Certificamos que MARGHESS DISTRIBUIDORA E SERVICOS LTDA encontra-se registrada nesta Junta Comercial, como segue:			Protocolo: MAC2302796950
NIRE 21201157648 CNPJ 20.628.085/0001-64		Situação ATIVA Status SEM STATUS	
Endereço Completo JERONIMO DE ALBUQUERQUE MARANHÃO, Nº 300, LOJA 17, ANGELIM - São Luís/MA - CEP 65060-641			
Arquivamentos Posteriores			
Ato	Número	Data	Descrição
223 002	20230466850 20230386946	11/04/2023 03/04/2023	BALANCO ALTERACAO DE DADOS (EXCETO NOME EMPRESARIAL)
206 002 002	20221129820 20220193517 20220193517	16/09/2022 14/02/2022 14/02/2022	PROCURACAO OUTROS ALTERACAO DE DADOS (EXCETO NOME EMPRESARIAL)
002	20220171971	10/02/2022	ALTERACAO DE DADOS (EXCETO NOME EMPRESARIAL)
223 223 002	20220069913 20211365050 20211317209	24/01/2022 12/11/2021 08/11/2021	BALANCO BALANCO ALTERACAO DE DADOS (EXCETO NOME EMPRESARIAL)
002 002 002 223 315 080	20211317209 21201157648 21201157648 20140518207 20140464832 21102009934	08/11/2021 08/09/2021 08/09/2021 25/07/2014 10/07/2014 10/07/2014	CONSOLIDAÇÃO DE CONTRATO/ESTATUTO ALTERACAO DE DADOS E DE NOME EMPRESARIAL TRANSFORMACAO BALANCO ENQUADRAMENTO DE MICROEMPRESA INSCRIÇÃO
Observações: Faltou anexar a procuração dando Poderes para a Sra. Patrícia assinar eletronicamente pela empresaria, pois tem uma procuração já anteriormente arquivada tendo como OUTORGANTE a empresa MARGHESS DISTRIBUIDORA E SERVICOS LTDA e não a Sra. MARIA JOSE DA SILVA SOUZA que daria poderes para a Sra. Patrícia representa-la.			

Esta certidão foi emitida automaticamente em 04/07/2023, às 10:47:17 (horário de Brasília).
Se impressa, verificar sua autenticidade no <https://www.empresafacil.ma.gov.br>, com o código JKGNVJUO.

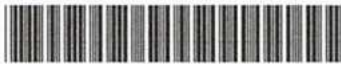

MAC2302796950

CARLOS ANDRÉ DE MORAES PEREIRA
Secretário(a) Geral

REPUBLICA FEDERATIVA DO BRASIL

ESTADO DO MARANHÃO

SECRETARIA DE ESTADO DA SEGURANÇA PÚBLICA
DELEGACIA GERAL DE POLÍCIA CIVIL
INSTITUTO DE IDENTIFICAÇÃO

NOME MARIA JOSÉ DA SILVA SOUZA
FILIAÇÃO PRAEDES AUGUSTO DA SILVA E MARIA
CECILIA FURTADO SILVA

DATA NASCIMENTO 28/03/1957
ÓRGÃO EXPEDIDOR SSP/MA
FATOR RH 01

MA FURTA DADE
VIANA - MA
OBSERVAÇÃO

ASSINATURA DO TITULAR
Maria José da Silva Souza



CARTEIRA DE IDENTIDADE

VALIDA EM TODO O TERRITÓRIO NACIONAL

LEI Nº 7.116, DE 29 DE AGOSTO DE 1983

VIA-02 P-002 DATA DE EXPEDIÇÃO 24/06/2019

CPE 00557018331 DNI 013570652000-2 REGISTRO GERAL

REGISTRO CIVIL CASAM N.2932 FLS.286 V LIV.08 B

T. ELEITOR / ZONA / SEC CTPS / SERIE / UF 011427761104/093/0071

IDENTIDADE PROFISSIONAL HRS / FIS / PAPEL CERT. MILITAR

CNS 705206060263560

MA1805108306 LICENCIAMENTO





0075899477



0075899477





CERTIDÃO SIMPLIFICADA

Sistema Nacional de Registro de Empresas Mercantis - SINREM

Certificamos que as informações abaixo constam dos documentos arquivados
nesta Junta Comercial e são vigentes na data da sua expedição.

Nome Empresarial: MARGHESS DISTRIBUIDORA E SERVICOS LTDA NIRE : 21201157648 Natureza Jurídica: Sociedade Empresária Limitada			Protocolo: MAC2302796920
NIRE (Sede) 21201157648	CNPJ 20.628.085/0001-64	Data de Ato Constitutivo 10/07/2014	Início de Atividade 27/06/2014
Endereço Completo Avenida JERONIMO DE ALBUQUERQUE MARANHÃO, Nº 300, LOJA 17, ANGELIM - São Luís/MA - CEP 65060-641			
Objeto Social 4619-2/00 - REPRESENTANTES COMERCIAIS E AGENTES DO COMERCIO DE MERCADORIAS EM GERAL NAO ESPECIALIZADO 4615-0/00 - REPRESENTANTES COMERCIAIS E AGENTES DO COMERCIO DE ELETRODOMESTICOS, MOVEIS E ARTIGOS DE USO DOMESTICO 4616-8/00 - REPRESENTANTES COMERCIAIS E AGENTES DO COMERCIO DE TEXTEIS, VESTUARIO, CALCADOS E ARTIGOS DE VIAGEM 4618-4/99 - OUTROS REPRESENTANTES COMERCIAIS E AGENTES DO COMERCIO ESPECIALIZADO EM PRODUTOS NAO ESPECIFICADOS ANTERIORMENTE (ARTIGO DE ESCRITORIO E PAPELARIA, RACA) 4634-6/01 - COMERCIO ATACADISTA DE CARNES BOVINAS E SUINAS E DERIVADOS 4634-6/03 - COMERCIO ATACADISTA DE PESCADOS E FRUTOS DO MAR 4634-6/99 - COMERCIO ATACADISTA DE CARNES E DERIVADOS DE OUTROS ANIMAIS 4635-4/01 - COMERCIO ATACADISTA DE AGUA MINERAL 4639-7/01 - COMERCIO ATACADISTA DE PRODUTOS ALIMENTICIOS EM GERAL 4641-9/02 - COMERCIO ATACADISTA DE ARTIGOS DE CAMA, MESA E BANHO 4642-7/02 - COMERCIO ATACADISTA DE ROUPAS E ACESSORIOS PARA USO PROFISSIONAL E DE SEGURANCA DO TRABALHO 4643-5/01 - COMERCIO ATACADISTA DE CALCADOS 4646-0/02 - COMERCIO ATACADISTA DE PRODUTOS DE HIGIENE PESSOAL 4647-8/01 - COMERCIO ATACADISTA DE ARTIGOS DE ESCRITORIO E DE PAPELARIA 4647-8/02 - COMERCIO ATACADISTA DE LIVROS, JORNAIS E OUTRAS PUBLICACOES 4649-4/01 - COMERCIO ATACADISTA DE EQUIPAMENTOS ELETRICOS DE USO PESSOAL E DOMESTICO 4649-4/04 - COMERCIO ATACADISTA DE MOVEIS E ARTIGOS DE COLCHOARIA 4649-4/08 - COMERCIO ATACADISTA DE PRODUTOS DE HIGIENE, LIMPEZA E CONSERVACAO DOMICILIAR 4651-6/01 - COMERCIO ATACADISTA DE EQUIPAMENTOS DE INFORMATICA 4651-6/02 - COMERCIO ATACADISTA DE SUPRIMENTOS PARA INFORMATICA 4652-4/00 - COMERCIO ATACADISTA DE COMPONENTES ELETRONICOS E EQUIPAMENTOS DE TELEFONIA E COMUNICACAO 4649-4/06 - COMERCIO ATACADISTA DE LUSTRES, LUMINARIAS E ABAJURES 4663-0/00 - COMERCIO ATACADISTA DE MAQUINAS E EQUIPAMENTOS PARA USO INDUSTRIAL PARTES E PECAS 4664-8/00 - COMERCIO ATACADISTA DE MAQUINAS, APARELHOS E EQUIPAMENTOS PARA USO ODONTO-MEDICO-HOSPITALAR PARTES E PECAS 4691-5/00 - COMERCIO ATACADISTA DE MERCADORIAS EM GERAL, COM PREDOMINANCIA DE PRODUTOS ALIMENTICIOS 4673-7/00 - COMERCIO ATACADISTA DE MATERIAL ELETRICO 4712-1/00 - COMERCIO VAREJISTA DE MERCADORIAS EM GERAL, COM PREDOMINANCIA DE PRODUTOS ALIMENTICIOS - MINIMERCADOS, MERCEARIAS E ARMAZENS 4723-7/00 - COMERCIO VAREJISTA DE BEBIDAS 4724-5/00 - COMERCIO VAREJISTA DE HORTIFRUTIGRANJEIROS 4751-2/01 - COMERCIO VAREJISTA ESPECIALIZADO DE EQUIPAMENTOS E SUPRIMENTOS DE INFORMATICA 4751-2/02 - RECARGA DE CARTUCHOS PARA EQUIPAMENTOS DE INFORMATICA 4752-1/00 - COMERCIO VAREJISTA ESPECIALIZADO DE EQUIPAMENTOS DE TELEFONIA E COMUNICACAO 4753-9/00 - COMERCIO VAREJISTA ESPECIALIZADO DE ELETRODOMESTICOS E EQUIPAMENTOS DE AUDIO E VIDEO 4754-7/01 - COMERCIO VAREJISTA DE MOVEIS 4754-7/03 - COMERCIO VAREJISTA DE ARTIGOS DE ILUMINACAO 4755-5/02 - COMERCIO VAREJISTA DE ARTIGOS DE ARMARINHO 4756-3/00 - COMERCIO VAREJISTA ESPECIALIZADO DE INSTRUMENTOS MUSICAIS E ACESSORIOS 4757-1/00 - COMERCIO VAREJISTA ESPECIALIZADO DE PECAS E ACESSORIOS PARA APARELHOS ELETROELETRONICOS PARA USO DOMESTICO, EXCETO INFORMATICA E COMUNICACAO 4761-0/01 - COMERCIO VAREJISTA DE LIVROS 4761-0/03 - COMERCIO VAREJISTA DE ARTIGOS DE PAPELARIA 4763-6/01 - COMERCIO VAREJISTA DE BRINQUEDOS E ARTIGOS RECREATIVOS 4763-6/02 - COMERCIO VAREJISTA DE ARTIGOS ESPORTIVOS 4763-6/03 - COMERCIO VAREJISTA DE BICICLETAS E TRICICLOS PECAS E ACESSORIOS 4772-5/00 - COMERCIO VAREJISTA DE COSMETICOS, PRODUTOS DE PERFUMARIA E DE HIGIENE PESSOAL 4773-3/00 - COMERCIO VAREJISTA DE ARTIGOS MEDICOS E ORTOPEDICOS 4789-0/05 - COMERCIO VAREJISTA DE PRODUTOS SANEANTES DOMISSANITARIOS 4789-0/07 - COMERCIO VAREJISTA DE EQUIPAMENTOS PARA ESCRITORIO 4930-2/02 - TRANSPORTE RODOVIARIO DE CARGA, EXCETO PRODUTOS PERIGOSOS E MUDANCAS, INTERMUNICIPAL, INTERESTADUAL E INTERNACIONAL 5320-2/02 - SERVICOS DE ENTREGA RAPIDA 5620-1/01 - FORNECIMENTO DE ALIMENTOS PREPARADOS PREPONDERANTEMENTE PARA EMPRESAS 6204-0/00 - CONSULTORIA EM TECNOLOGIA DA INFORMACAO 6209-1/00 - SUPORTE TECNICO, MANUTENCAO E OUTROS SERVICOS EM TECNOLOGIA DA INFORMACAO 6311-9/00 - TRATAMENTO DE DADOS, PROVEDORES DE SERVICOS DE APLICACAO E SERVICOS DE HOSPEDAGEM NA INTERNET 6391-7/00 - AGENCIAS DE NOTICIAS 7733-1/00 - ALUGUEL DE MAQUINAS E EQUIPAMENTOS PARA ESCRITORIO 7739-0/99 - ALUGUEL DE OUTRAS MAQUINAS E EQUIPAMENTOS COMERCIAIS E INDUSTRIAIS NAO ESPECIFICADOS ANTERIORMENTE, SEM OPERADOR(MOTORES, TURBINAS E MAQUINAS-FERRAMENTA) 8211-3/00 - SERVICOS COMBINADOS DE ESCRITORIO E APOIO ADMINISTRATIVO 8219-9/01 - FOTOCOPIAS 8219-9/99 - PREPARACAO DE DOCUMENTOS E SERVICOS ESPECIALIZADOS DE APOIO ADMINISTRATIVO NAO ESPECIFICADOS ANTERIORMENTE(SERVICOS DE APOIO A SECRETARIA, SERVICO DE PREPARO DE DOCUMENTOS) 8599-6/03 - TREINAMENTO EM INFORMATICA 8599-6/04 - TREINAMENTO EM DESENVOLVIMENTO PROFISSIONAL E GERENCIAL 9511-8/00 - REPARACAO E MANUTENCAO DE COMPUTADORES E DE EQUIPAMENTOS PERIFERICOS 4642-7/01 - COMERCIO ATACADISTA DE ARTIGOS DO VESTUARIO E ACESSORIOS, EXCETO PROFISSIONAIS E DE SEGURANCA 4789-0/99 - COMERCIO VAREJISTA DE OUTROS PRODUTOS NAO ESPECIFICADOS ANTERIORMENTE			
Capital Social R\$ 150.000,00 (cento e cinquenta mil reais)		Porte EPP (Empresa de Pequeno	Prazo de Duração Indeterminado



CERTIDÃO SIMPLIFICADA

Continuação

Sistema Nacional de Registro de Empresas Mercantis - SINREM

Certificamos que as informações abaixo constam dos documentos arquivados
nesta Junta Comercial e são vigentes na data da sua expedição.

Nome Empresarial: MARGHESS DISTRIBUIDORA E SERVICOS LTDA					Protocolo: MAC2302796920	
NIRE : 21201157648						
Natureza Jurídica: Sociedade Empresária Limitada						
Capital Integralizado				Porte)		
R\$ 150.000,00 (cento e cinquenta mil reais)						
Dados do Sócio						
Nome	CPF/CNPJ	Participação no capital	Espécie de sócio	Administrador	Término do mandato	
MARIA JOSE DA SILVA SOUZA	005.570.183-31	R\$ 150.000,00	Sócio	S	Indeterminado	
Nome	CPF/CNPJ	Participação no capital	Espécie de sócio	Administrador	Término do mandato	
PATRICIA CONCEICAO DA SILVA SOUZA	018.892.513-99	R\$ 0,00	PROCURADOR	N	Indeterminado	
Dados do Administrador						
Nome	CPF	Término do mandato				
MARIA JOSE DA SILVA SOUZA	005.570.183-31	Indeterminado				
Último Arquivamento				Situação		
Data	Número	Ato/eventos	ATIVA			
11/04/2023	20230466850	223 / 223 - BALANCO	Status			
Observações:						
Faltou anexar a procuração dando Poderes para a Sra. Patrícia assinar eletronicamente pela empresaria, pois tem uma procuração já anteriormente arquivada tendo como OUTORGANTE a empresa MARGHESS DISTRIBUIDORA E SERVICOS LTDA e não a Sra. MARIA JOSE DA SILVA SOUZA que daria poderes para a Sra. Patrícia representa-la.						

Esta certidão foi emitida automaticamente em 04/07/2023, às 10:46:29 (horário de Brasília).
Se impressa, verificar sua autenticidade no <https://www.empresafacil.ma.gov.br>, com o código QMV6DPGS.

MAC2302796920

CARLOS ANDRÉ DE MORAES PEREIRA
Secretário(a) Geral



Ministério da Fazenda
Receita Federal
COMPROVANTE DE INSCRIÇÃO CPF



Número
005.570.183-31

Nome
MARIA JOSE DA SILVA SOUZA

Nascimento
26/03/1957

CÓDIGO DE CONTROLE
3B14.ED62.BA35.E015



Emitido pela Secretaria da Receita Federal do Brasil
às 00:05:59 do dia 25/04/2023 (hora e data de Brasília)
dígito verificador: 00

VÁLIDO SOMENTE COM COMPROVANTE DE IDENTIFICAÇÃO





Ministério da Fazenda
Secretaria da Receita Federal do Brasil

Comprovante de Situação Cadastral no CPF

Nº do CPF: **005.570.183-31**

Nome: **MARIA JOSE DA SILVA SOUZA**

Data de Nascimento: **26/03/1957**

Situação Cadastral: **REGULAR**

Data da Inscrição: **08/05/2002**

Digito Verificador: **00**

Comprovante emitido às: **00:03:31** do dia **25/04/2023** (hora e data de Brasília).
Código de controle do comprovante: **1D51.D5C9.118B.02F6**



Este documento não substitui o "Comprovante de Inscrição no CPF".

(Modelo aprovado pela IN/RFB nº 1.548, de 13/02/2015.)



Consulta Quadro de Sócios e Administradores - QSA

CNPJ:	20.628.085/0001-64
NOME EMPRESARIAL:	MARGHESS DISTRIBUIDORA E SERVICOS LTDA
CAPITAL SOCIAL:	R\$150.000,00 (Cento e cinquenta mil reais)

O Quadro de Sócios e Administradores(QSA) constante da base de dados do Cadastro Nacional da Pessoa Jurídica (CNPJ) é o seguinte:

Nome/Nome Empresarial:	MARIA JOSE DA SILVA SOUZA
Qualificação:	49-Sócio-Administrador

Para informações relativas à participação no QSA, acessar o e-CAC com certificado digital ou comparecer a uma unidade da RFB.

Emitido no dia 03/07/2023 às 19:03 (data e hora de Brasília).

4ª (QUARTA) ALTERAÇÃO E CONSOLIDAÇÃO DA SOCIEDADE UNIPESSOAL DE RESPONSABILIDADE LIMITADA SOB NOME EMPRESARIAL: "MARGHESS DISTRIBUIDORA E SERVICOS LTDA"

MARIA JOSE DA SILVA SOUZA, brasileira, natural de Viana - MA, casada sob o regime parcial de bens, empresária, nascida em 26/03/1957, portadora da carteira de identidade nº 013570652000-2 SSP – MA, expedida em 24/06/2019, inscrita no CPF nº 005.570.183-31, residente e domiciliada na Rua 61, Quadra 125, Nº 31, Maiobão, Paço do Lumiar - MA, CEP 65.130-000, sócia administradora da Sociedade UNIPESSOAL de Responsabilidade Limitada sob nome empresarial "**MARGHESS DISTRIBUIDORA E SERVICOS LTDA**", sediada Av. Jerônimo Albuquerque Maranhão, nº 300, Loja 17, Angelim, São Luís, Maranhão, CEP 65.060-641, devidamente registrada na Junta Comercial do Estado do Maranhão – JUCEMA sob nº 21201157648, inscrita no CNPJ sob nº 20.628.085/0001-64, resolve alterar o contrato social conforme as cláusulas e condições seguintes:

CLÁUSULA PRIMEIRA: DA REPRESENTAÇÃO EM "LICITAÇÕES PÚBLICAS E CONTRATOS ADMINISTRATIVOS" A sociedade MARGHESS DISTRIBUIDORA E SERVIÇOS LTDA, representada pela sócia-administradora qualificada neste instrumento, nomeia e constitui como representante legal, por prazo indeterminado, **BRUNO MATHEUS DA SILVA SOUZA**, brasileiro, solteiro, consultor de vendas, portador da Carteira Nacional de Habilitação nº 06295109750 DENATRAN, expedida em 01/02/2018, com validade em 31/01/2023 e inscrito no CPF nº 609.924.883-89, residente e domiciliado na Rua 61, Quadra 125, Casa 31, Maiobão, CEP 65.130-000, Paço do Lumiar - MA, para representar esta empresa, isoladamente ou em conjunto, em órgãos públicos (administração direta e indireta) das esferas Federal, Estadual e Municipal dos poderes executivo, legislativo e judiciário, os fundos especiais, as autarquias, as fundações públicas, as empresas públicas, as sociedades de economia mista e demais entidades controladas direta ou indiretamente pela União, Estados, Distrito Federal e Municípios, conselhos de classes profissionais, entidades sem fins lucrativos, instituições financeiras, enfim, quaisquer pessoas jurídicas subordinadas à legislação pertinente às licitações públicas e contratos administrativos, com poderes específicos para requerer/receber edital de licitação e Certificado de Registro Cadastral ou congêneres, realizar visita técnica ao local das entregas/serviços, participar de licitações públicas de quaisquer modalidades, usando dos recursos legais e acompanhando-os, conferindo-lhes, ainda, poderes especiais para: apresentar, expedir e assinar propostas de preços (inicial e/ou final), declarações, termos, credenciamentos, certificados, atestados, ofícios e quaisquer outros documentos; formular ofertas e lances de preços verbais ou via sistemas eletrônicos de compras via internet; negociar preços e demais condições; interpor recursos administrativos contra atos práticos ou contra fases do processo (habilitação/inabilitação, julgamento das propostas); renunciar ao direito de interposição de recursos; apresentar, expedir e assinar razões de recursos administrativos ou contra-razões; transigir, desistir, firmar compromissos ou acordos; assinar contratos / aditamentos e instrumentos hábeis, rescisões contratuais, empenhos, ordens de fornecimento/entrega e/ou serviços; acompanhar fiscalizações das contratantes inerentes às execuções de contratos e praticar todos e quaisquer atos em nome desta empresa para o fiel cumprimento desta nomeação, conforme preceitua a Lei nº 8.666/93 e alterações posteriores e artigo 4º, inciso VI, da Lei nº 10.520/02 e no que couber aplicando-se ainda se a Lei nº 14.133/21, dando tudo por bom firme e valioso.

II

A vista das modificações ora ajustadas, CONSOLIDADA-SE o contrato social, com a seguinte redação:

4ª (QUARTA) ALTERAÇÃO E CONSOLIDAÇÃO DA SOCIEDADE UNIPESSOAL DE RESPONSABILIDADE LIMITADA SOB NOME EMPRESARIAL: "MARGHESS DISTRIBUIDORA E SERVICOS LTDA"

CLÁUSULA PRIMEIRA: DA DENOMINAÇÃO SOCIAL: A sociedade gira sob o nome empresarial "MARGHESS DISTRIBUIDORA E SERVICOS LTDA".

Parágrafo único: A sociedade utiliza o título do estabelecimento (nome fantasia) de "GRUPO MARGHESS".

CLÁUSULA SEGUNDA: DA SEDE: A sociedade tem a sua sede na Av. Jerônimo Albuquerque Maranhão, nº 300, Loja 17, Angelim, São Luís, Maranhão, CEP 65.060-641.

Parágrafo Único: Inscrição Imobiliária São Luís - MA nº 02040172046500180. Coordenadas geográficas: 2°32'2"S 44°13'40"W.

CLÁUSULA TERCEIRA: DA ABERTURA DE FILIAIS: A sociedade poderá a qualquer tempo, abrir ou fechar filiais ou outras dependências, em qualquer ponto do território nacional, obedecendo às disposições legais vigentes, mediante alteração contratual assinada pela sócia.

CLÁUSULA QUARTA – OBJETO SOCIAL: A sociedade tem como objeto social:

Atividade principal:

46.19-2/00 - Representantes comerciais e agentes do comércio de mercadorias em geral não especializado;

Atividades secundárias:

46.15-0/00 Representantes comerciais e agentes do comércio de eletrodomésticos, móveis e artigos de uso doméstico; 46.16-8/00 Representantes comerciais e agentes do comércio de têxteis, vestuário, calçados e artigos de viagem; 46.18-4/99 Outros representantes comerciais e agentes do comércio especializado em produtos não especificados anteriormente; 46.23-1/09 Comércio atacadista de alimentos para animais; 46.34-6/01 Comércio atacadista de carnes bovinas e suínas e derivados; 46.34-6/03 Comércio atacadista de pescados e frutos do mar; 46.34-6/99 Comércio atacadista de carnes e derivados de outros animais; 46.35-4/01 Comércio atacadista de água mineral; 46.39-7/01 Comércio atacadista de produtos alimentícios em geral; 46.41-9/02 Comércio atacadista de artigos de cama, mesa e banho; 46.42-7/01 Comércio atacadista de artigos do vestuário e acessórios, exceto profissionais e de segurança; 46.42-7/02 Comércio atacadista de roupas e acessórios para uso profissional e de segurança do trabalho; 46.43-5/01 Comércio atacadista de calçados; 46.46-0/02 Comércio atacadista de produtos de higiene pessoal; 46.47-8/01 Comércio atacadista de artigos de escritório e de papelaria; 46.47-8/02 Comércio atacadista de livros, jornais e outras publicações; 46.49-4/01 Comércio atacadista de equipamentos elétricos de uso pessoal e doméstico; 46.49-4/04 Comércio atacadista de móveis e artigos de colchoaria; 46.49-4/06 Comércio atacadista de lustres, luminárias e abajures; 46.49-4/08 Comércio atacadista de produtos de higiene, limpeza e conservação domiciliar; 46.51-6/01 Comércio atacadista de equipamentos de informática; 46.51-6/02 Comércio atacadista de suprimentos para informática; 46.52-4/00 Comércio atacadista de componentes eletrônicos e equipamentos de telefonia e comunicação; 46.61-3/00 Comércio atacadista de máquinas, aparelhos e equipamentos para uso agropecuário; partes e peças; 46.63-0/00 Comércio atacadista de máquinas e equipamentos para uso industrial; partes e peças; 46.64-8/00 Comércio atacadista de máquinas, aparelhos e equipamentos para uso odonto-médico-hospitalar; partes e



4ª (QUARTA) ALTERAÇÃO E CONSOLIDAÇÃO DA SOCIEDADE UNIPESSOAL DE RESPONSABILIDADE LIMITADA SOB NOME EMPRESARIAL: "MARGHESS DISTRIBUIDORA E SERVIÇOS LTDA"

peças; 46.73-7/00 Comércio atacadista de material elétrico; 46.91-5/00 Comércio atacadista de mercadorias em geral, com predominância de produtos alimentícios; 46.92-3/00 Comércio atacadista de mercadorias em geral, com predominância de insumos agropecuários; 47.12-1/00 Comércio varejista de mercadorias em geral, com predominância de produtos alimentícios -minimercados, mercearias e armazéns; 47.23-7/00 Comércio varejista de bebidas; 47.24-5/00 Comércio varejista de hortifrutigranjeiros; 47.51-2/01 Comércio varejista especializado de equipamentos e suprimentos de informática; 47.51-2/02 Recarga de cartuchos para equipamentos de informática; 47.52-1/00 Comércio varejista especializado de equipamentos de telefonia e comunicação; 47.53-9/00 Comércio varejista especializado de eletrodomésticos e equipamentos de áudio e vídeo; 47.54-7/01 Comércio varejista de móveis; 47.54-7/03 Comércio varejista de artigos de iluminação; 47.55-5/02 Comercio varejista de artigos de armarinho; 47.56-3/00 Comércio varejista especializado de instrumentos musicais e acessórios; 47.57-1/00 Comércio varejista especializado de peças e acessórios para aparelhos eletro eletrônicos para uso doméstico, exceto informática e comunicação; 47.61-0/01 Comércio varejista de livros; 47.61-0/03 Comércio varejista de artigos de papelaria; 47.63-6/01 Comércio varejista de brinquedos e artigos recreativos; 47.63-6/02 Comércio varejista de artigos esportivos; 47.63-6/03 Comércio varejista de bicicletas e triciclos; peças e acessórios; 47.63-6/05 Comércio varejista de embarcações e outros veículos recreativos; peças e acessórios; 47.72-5/00 Comércio varejista de cosméticos, produtos de perfumaria e de higiene pessoal; 47.73-3/00 Comércio varejista de artigos médicos e ortopédicos; 47.89-0/05 Comércio varejista de produtos saneantes domissanitários; 47.89-0/07 Comércio varejista de equipamentos para escritório; 4789-0/99 Comércio varejista de outros produtos não especificados anteriormente; 49.30-2/02 Transporte rodoviário de carga, exceto produtos perigosos e mudanças, intermunicipal, interestadual e internacional; 53.20-2/02 Serviços de entrega rápida; 56.20-1/01 Fornecimento de alimentos preparados preponderantemente para empresas; 62.04-0/00 Consultoria em tecnologia da informação; 62.09-1/00 Suporte técnico, manutenção e outros serviços em tecnologia da informação; 63.11-9/00 Tratamento de dados, provedores de serviços de aplicação e serviços de hospedagem na internet; 63.91-7/00 Agências de notícias; 77.33-1/00 Aluguel de máquinas e equipamentos para escritório; 77.39-0/99 Aluguel de outras máquinas e equipamentos comerciais e industriais não especificados anteriormente, sem operador; 82.11-3/00 Serviços combinados de escritório e apoio administrativo; 82.19-9/01 Fotocópias; 82.19-9/99 Preparação de documentos e serviços especializados de apoio administrativo não especificados anteriormente; 85.99-6/03 Treinamento em informática; 85.99-6/04 Treinamento em desenvolvimento profissional e gerencial; e 95.11-8/00 Reparação e manutenção de computadores e de equipamentos periféricos.

CLÁUSULA QUINTA: CAPITAL SOCIAL: O capital é R\$ 150.000,00 (cento e cinquenta mil reais), dividido em 150.000 (cento e cinquenta mil) quotas do valor nominal de R\$ 1,00 (um real) cada uma, totalmente integralizadas em moeda corrente do País, distribuído da seguinte forma:

Sócio	Nº de Quotas	%	Valor R\$
MARIA JOSE DA SILVA SOUZA	150.000	100	R\$ 150.000,00
Total	150.000	100	R\$ 150.000,00

CLÁUSULA SEXTA: DO INÍCIO DE ATIVIDADE E PRAZO DE DURAÇÃO: A sociedade iniciou suas atividades em 27/06/2014 e o prazo de duração é por tempo indeterminado. É garantida a continuidade da pessoa jurídica diante do impedimento por força maior ou impedimento temporário

4ª (QUARTA) ALTERAÇÃO E CONSOLIDAÇÃO DA SOCIEDADE UNIPESSOAL DE RESPONSABILIDADE LIMITADA SOB NOME EMPRESARIAL: "MARGHESS DISTRIBUIDORA E SERVIÇOS LTDA"

ou permanente da sócia, podendo a empresa ser alterada para atender uma nova situação. (art. 997, II, CC/2002).

CLÁUSULA SÉTIMA: DAS QUOTAS: As quotas são indivisíveis e não poderão ser cedidas ou transferidas a terceiros sem o consentimento da sócia, a quem fica assegurado, em igualdade de condições e preço direito de preferência para a sua aquisição, se postas à venda, formalizando, se realizada a cessão delas, a alteração contratual pertinente.

CLÁUSULA OITAVA: DA RESPONSABILIDADE DA SÓCIA: É expressamente proibido à sócia utilizar-se da denominação social em negócios de qualquer natureza, estranhos ao objeto social, assim como avaliar ou afiançar obrigações de terceiros, bem como a sócia pessoa física, prestar qualquer tipo de fiança perante terceiros, sob pena de nulidade. Fica ressalvada, entretanto, a permissão de fiança e aval entre a sócia pessoa física e o benefício da sociedade e suas relações de negócios com terceiros.

CLÁUSULA NONA: ADMINISTRAÇÃO E USO DO NOME EMPRESARIAL: A administração da sociedade cabe a única sócia **MARIA JOSÉ DA SILVA SOUZA**, com poderes e atribuições de administrar e representar a sociedade ativa e passiva, judicial e extrajudicial, autorizado o uso do nome empresarial, vedado, no entanto, em atividades estranhas ao interesse social ou assumir obrigações seja em favor de terceiros, podendo ainda fazer-se representar através de procuração específica, delegando poderes para administração da sociedade, com estrita observância ao presente contrato social.

CLÁUSULA DÉCIMA: DO EXERCÍCIO SOCIAL: O término de cada exercício social será encerrado em 31 de dezembro do ano civil, com a apresentação do balanço patrimonial e resultado econômico do ano fiscal, cabendo a sócia, na proporção de suas quotas, ou lucros ou perdas apuradas. (art. 1.065, CC/2002).

Parágrafo Primeiro: A critério da única sócia e no atendimento de interesse da própria sociedade, o total ou parte dos lucros, poderão ser destinados à formação de Reservas de Lucros, no critério estabelecido pela Lei 6.404/76, ou então, permanecer em Lucros Acumulados para futura destinação.

Parágrafo Segundo: A sociedade poderá distribuir lucros mensalmente, ou em períodos superiores, com base nos balancetes contábeis mensais e nos critérios de distribuição mediante acordo da sócia.

Parágrafo Terceiro: Nos termos do artigo 1.007 do Código Civil, a distribuição dos lucros e/ou prejuízos na sociedade, tem destino de distribuição que for deliberado.

CLÁUSULA DÉCIMA: DELIBERAÇÃO SOBRE AS CONTAS: Nos quatro meses seguintes ao término do exercício social, a sócia deliberará sobre as contas e designará administradores, quando for o caso.

CLÁUSULA DÉCIMA PRIMEIRA: DA REMUNERAÇÃO DOS SÓCIOS: A única sócia poderá fixar uma retirada mensal, a título de "pró-labore", observadas as disposições regulamentares pertinentes.

CLÁUSULA DÉCIMA SEGUNDA: PORTE EMPRESARIAL: A sócia declara que a sociedade se enquadra como MICROEMPRESA - ME, nos termos da Lei Complementar nº 123, de 14 de dezembro de 2006, e



4ª (QUARTA) ALTERAÇÃO E CONSOLIDAÇÃO DA SOCIEDADE UNIPESSOAL DE RESPONSABILIDADE LIMITADA SOB NOME EMPRESARIAL: “MARGHESS DISTRIBUIDORA E SERVIÇOS LTDA”

que não se enquadra em qualquer das hipóteses de exclusão relacionadas no § 4º do art. 3º da mencionada lei. (art. 3º, I, LC nº 123, de 2006)

CLÁUSULA DÉCIMA TERCEIRA: DO FALECIMENTO OU INCAPACIDADE SUPERVENIENTE: Falecimento ou interditada a sócia, a empresa continuará suas atividades com o herdeiro **Márcio Gheysan da Silva Souza**, qualificado na cláusula décima quarta deste instrumento. Não sendo possível ou inexistindo interesse deste, o valor de seus haveres será apurado e liquidado com base na situação patrimonial da empresa, à data da resolução, verificada em balanço especialmente levantado.

CLÁUSULA DÉCIMA QUARTA: DA REPRESENTAÇÃO EM “LICITAÇÕES PÚBLICAS E CONTRATOS ADMINISTRATIVOS”: Ficam nomeados como representantes legais, por prazo indeterminado, **MARCIO GHEYSAN DA SILVA SOUZA**, brasileiro, divorciado, consultor de vendas, portador da Carteira Nacional de Habilitação nº 00282080969 DENATRAN, expedida em 19/03/2019, com validade em 18/03/2024 e inscrito no CPF nº 839.529.503-00, residente e domiciliado na Av. dos Holandeses, s/n, Quadra 13A, Gleba P, Apartamento 503, Torre C, Condomínio Sports Garden Holandeses, Olho D’água, CEP 65.065-180, São Luís – MA e **BRUNO MATHEUS DA SILVA SOUZA**, brasileiro, solteiro, consultor de vendas, portador da Carteira Nacional de Habilitação nº 06295109750 DENATRAN, expedida em 01/02/2018, com validade em 31/01/2023 e inscrito no CPF nº 609.924.883-89, residente e domiciliado na Rua 61, Quadra 125, Casa 31, Maiobão, CEP 65.130-000, Paço do Lumiar – MA. para representarem esta empresa, isoladamente ou em conjunto, em órgãos públicos (administração direta e indireta) das esferas Federal, Estadual e Municipal dos poderes executivo, legislativo e judiciário, os fundos especiais, as autarquias, as fundações públicas, as empresas públicas, as sociedades de economia mista e demais entidades controladas direta ou indiretamente pela União, Estados, Distrito Federal e Municípios, conselhos de classes profissionais, entidades sem fins lucrativos, instituições financeiras, enfim, quaisquer pessoas jurídicas subordinadas à legislação pertinente às licitações públicas e contratos administrativos, com poderes específicos para requerer/receber edital de licitação e Certificado de Registro Cadastral ou congêneres, realizar visita técnica ao local das entregas/serviços, participar de licitações públicas de quaisquer modalidades, usando dos recursos legais e acompanhando-os, conferindo-lhes, ainda, poderes especiais para: apresentar, expedir e assinar propostas de preços (inicial e/ou final), declarações, termos, credenciamentos, certificados, atestados, ofícios e quaisquer outros documentos; formular ofertas e lances de preços verbais ou via sistemas eletrônicos de compras via internet; negociar preços e demais condições; interpor recursos administrativos contra atos práticos ou contra fases do processo (habilitação/inabilitação, julgamento das propostas); renunciar ao direito de interposição de recursos; apresentar, expedir e assinar razões de recursos administrativos ou contra-razões; transigir, desistir, firmar compromissos ou acordos; assinar contratos / aditamentos e instrumentos hábeis, rescisões contratuais, empenhos, ordens de fornecimento/entrega e/ou serviços; acompanhar fiscalizações das contratantes inerentes às execuções de contratos e praticar todos e quaisquer atos em nome desta empresa para o fiel cumprimento desta nomeação, conforme preceitua a Lei nº 8.666/93 e alterações posteriores e artigo 4º, inciso VI, da Lei nº 10.520/02 e no que couber aplicando-se ainda se a Lei nº 14.133/21, dando tudo por bom firme e valioso.

CLÁUSULA DÉCIMA QUINTA: DECLARAÇÃO DE DESIMPEDIMENTO: A sócia administradora declara, sob as penas da lei, que não está impedida de exercer a administração da sociedade, por lei especial ou em virtude de condenação criminal, ou por se encontrar sob os efeitos dela, a pena que vede, ainda



4ª (QUARTA) ALTERAÇÃO E CONSOLIDAÇÃO DA SOCIEDADE UNIPESSOAL DE RESPONSABILIDADE LIMITADA SOB NOME EMPRESARIAL: "MARGHESS DISTRIBUIDORA E SERVIÇOS LTDA"

que temporariamente, o acesso a cargos públicos, ou por crime falimentar, de prevaricação, peita ou suborno, concussão, peculato ou contra a economia popular, contra o sistema financeiro nacional, contra normas de defesa da concorrência, contra as relações de consumo, fé pública ou propriedade. (art. 1.011, § 1º, CC/2002).

CLÁUSULA DÉCIMA SEXTA: RESPONSABILIDADE TÉCNICA: A responsabilidade técnica quando exigida, será exercida por profissionais devidamente credenciados pelos órgãos competentes, que terão total independência técnica para execução dos trabalhos, conforme determinado em Lei, e na forma por ela estabelecida.

CLÁUSULA DÉCIMA SÉTIMA: DA AGLUTINAÇÃO DE ATOS ANTERIORES: Esta consolidação passa a reunir, num só ato, o requerimento de empresário, transformação de Empresa Individual para Sociedade Unipessoal de Responsabilidade Limitada e ulteriores alterações. Esta consolidação não é e não pode ser entendida como ato de alteração do requerimento de empresário, e, sim, de aglutinação de atos anteriores.

CLÁUSULA DÉCIMA OITAVA: FORO: Fica eleito o Foro da comarca de São Luís – MA, com renúncia expressa de qualquer outro por mais privilegiado que seja, para o exercício e o cumprimento dos direitos e obrigações resultantes deste contrato.

E, por estarem assim justo e contratado, lavra o presente instrumento, em 02 (duas) vias de igual forma e teor e data devidamente assinada pela sócia, sendo uma via para ser arquivada na JUCEMA e outra devolvida a interessada para sua documentação.

São Luís - MA, 11 de fevereiro de 2022.

MARIA JOSE DA SILVA SOUZA
Sócia-administradora
CPF nº 005.570.183-31



ASSINATURA ELETRÔNICA

Certificamos que o ato da empresa MARGHESS DISTRIBUIDORA E SERVICOS LTDA consta assinado digitalmente por:

IDENTIFICAÇÃO DO(S) ASSINANTE(S)	
CPF/CNPJ	Nome
00557018331	MARIA JOSE DA SILVA SOUZA

CERTIFICO O REGISTRO EM 14/02/2022 16:11 SOB Nº 20220193517.
PROTOCOLO: 220193517 DE 11/02/2022.
CÓDIGO DE VERIFICAÇÃO: 12201935577. CNPJ DA SEDE: 20628085000164.
NIRE: 21201157648. COM EFEITOS DO REGISTRO EM: 11/02/2022.
MARGHESS DISTRIBUIDORA E SERVICOS LTDA

JUCEMA

RICARDO DINIZ DIAS
SECRETÁRIO-GERAL
www.empresafacil.ma.gov.br

A validade deste documento, se impresso, fica sujeita à comprovação de sua autenticidade nos respectivos portais, informando seus respectivos códigos de verificação.



DOCUMENTO DE HABILITAÇÃO

DISTRIBUIDORA
IMPACTO
LTDA



TERMO DE AUTENTICAÇÃO - LIVRO DIGITAL

Declaro exatos os Termos de Abertura e de Encerramento do Livro Digital com características abaixo, conferido e autenticado por Florencio Brandes Neto, sob a autenticidade nº 12307215274 em 12/05/2023, protocolo 230636276. Para validação de Autenticação dos Termos, deverá ser acessado o Portal de Serviços / verificação de documentos do Empreendedor (<http://www.empresafacil.ma.gov.br>) e informar o código de verificação.

Identificação de Empresa	
Nome Empresarial:	DISTRIBUIDORA IMPACTO LTDA
Número de Registro:	21201117042
CNPJ:	41130513000102
Município:	Itapecuru Mirim

Identificação de Livro Digital	
Tipo de Livro:	DIÁRIO
Número de Ordem:	2
Período de Escrituração:	01/01/2022 - 31/12/2022

Assinante(s)	Nome	CRC/OAB
00693098333	ANTONIO CARLOS ARAUJO DA COSTA	
06285389365	ELEN COELHO BRITO	MA14435

CERTIFICO A AUTENTICAÇÃO EM 12/05/2023 13:05 SOB Nº 20230636276.
PROTOCOLO: 230636276 DE 12/05/2023. CÓDIGO DE VERIFICAÇÃO:
12307215274. NIRE: 21201117042.
DISTRIBUIDORA IMPACTO LTDA

JUCEMA

FLORENCIO BRANDES NETO
RESPONSÁVEL PELA AUTENTICAÇÃO
SÃO LUÍS, 12/05/2023
empresafacil.ma.gov.br



Estado do
Maranhão

SINTEGRA/ICMS
Consulta Pública ao Cadastro do Estado do
Maranhão

Secretaria da Fazenda



Resultado da Consulta SINTEGRA/ICMS

IDENTIFICAÇÃO

CGC: 41.130.513/0001-02 **Inscrição Estadual:** 12.687706-8
Razão Social: DISTRIBUIDORA IMPACTO LTDA
Regime Apuração: SIMPLES NACIONAL

ENDEREÇO

Logradouro: RUA 2
Número: 13 **Complemento:** CONJ PORTAL PACO 2
Bairro: PINDAI
Município: PACO DO LUMIAR **UF:** MA
CEP: 65130000 **DDD:** **Telefone:** 84563027

INFORMAÇÕES COMPLEMENTARES

CNAE 4645101 - COMÉRCIO ATACADISTA DE INSTRUMENTOS E MATERIAIS
Principal: PARA USO MÉDICO, CIRÚRGICO, HOSPITALAR E DE LABORATÓRIOS

CNAEs Secundários

Código	Descrição CNAE
4647801	COMÉRCIO ATACADISTA DE ARTIGOS DE ESCRITÓRIO E DE PAPELARIA
4649402	COMÉRCIO ATACADISTA DE APARELHOS ELETRÔNICOS DE USO PESSOAL E DOMÉSTICO
4649404	COMÉRCIO ATACADISTA DE MÓVEIS E ARTIGOS DE COLCHOARIA
4649408	COMÉRCIO ATACADISTA DE PRODUTOS DE HIGIENE, LIMPEZA E CONSERVAÇÃO DOMICILIAR
4649499	COMÉRCIO ATACADISTA DE OUTROS EQUIPAMENTOS E ARTIGOS DE USO PESSOAL E DOMÉSTICO NÃO ESPECIFICADOS ANTERIORMENTE
4651601	COMÉRCIO ATACADISTA DE EQUIPAMENTOS DE INFORMÁTICA
4651602	COMÉRCIO ATACADISTA DE SUPRIMENTOS PARA INFORMÁTICA
4664800	COMÉRCIO ATACADISTA DE MÁQUINAS, APARELHOS E EQUIPAMENTOS PARA USO ODONTO-MÉDICO-HOSPITALAR; PARTES E PEÇAS
4729699	COMÉRCIO VAREJISTA DE PRODUTOS ALIMENTÍCIOS EM GERAL OU ESPECIALIZADO EM PRODUTOS ALIMENTÍCIOS NÃO ESPECIFICADOS ANTERIORMENTE
4751201	COMÉRCIO VAREJISTA ESPECIALIZADO DE EQUIPAMENTOS E SUPRIMENTOS DE INFORMÁTICA
7739002	ALUGUEL DE EQUIPAMENTOS CIENTÍFICOS, MÉDICOS E HOSPITALARES, SEM OPERADOR
4753900	COMÉRCIO VAREJISTA ESPECIALIZADO DE ELETRODOMÉSTICOS E EQUIPAMENTOS DE ÁUDIO E VÍDEO
4754701	COMÉRCIO VAREJISTA DE MÓVEIS
4755502	COMÉRCIO VAREJISTA DE ARTIGOS DE ARMARINHO
4756300	COMÉRCIO VAREJISTA ESPECIALIZADO DE INSTRUMENTOS MUSICAIS E ACESSÓRIOS
4759899	COMÉRCIO VAREJISTA DE OUTROS ARTIGOS DE USO DOMÉSTICO NÃO ESPECIFICADOS ANTERIORMENTE
4763602	COMÉRCIO VAREJISTA DE ARTIGOS ESPORTIVOS
4781400	COMÉRCIO VAREJISTA DE ARTIGOS DO VESTUÁRIO E ACESSÓRIOS
4789005	COMÉRCIO VAREJISTA DE PRODUTOS SANEANTES DOMISSANITÁRIOS
4789007	COMÉRCIO VAREJISTA DE EQUIPAMENTOS PARA ESCRITÓRIO
4789099	COMÉRCIO VAREJISTA DE OUTROS PRODUTOS NÃO ESPECIFICADOS ANTERIORMENTE
4511101	COMÉRCIO A VAREJO DE AUTOMÓVEIS, CAMIONETAS E UTILITÁRIOS NOVOS
4930201	TRANSPORTE RODOVIÁRIO DE CARGA, EXCETO PRODUTOS PERIGOSOS E MUDANÇAS, MUNICIPAL
4930202	TRANSPORTE RODOVIÁRIO DE CARGA, EXCETO PRODUTOS PERIGOSOS E MUDANÇAS, INTERMUNICIPAL, INTERESTADUAL E INTERNACIONAL
3312103	MANUTENÇÃO E REPARAÇÃO DE APARELHOS ELETROMÉDICOS E ELETROTERAPÊUTICOS E EQUIPAMENTOS DE IRRADIAÇÃO
3319800	MANUTENÇÃO E REPARAÇÃO DE EQUIPAMENTOS E PRODUTOS NÃO ESPECIFICADOS ANTERIORMENTE
4511103	COMÉRCIO POR ATACADO DE AUTOMÓVEIS, CAMIONETAS E UTILITÁRIOS NOVOS E USADOS
4639701	COMÉRCIO ATACADISTA DE PRODUTOS ALIMENTÍCIOS EM GERAL
4642701	COMÉRCIO ATACADISTA DE ARTIGOS DO VESTUÁRIO E ACESSÓRIOS, EXCETO PROFISSIONAIS E DE SEGURANÇA
4644301	COMÉRCIO ATACADISTA DE MEDICAMENTOS E DROGAS DE USO HUMANO
4645102	COMÉRCIO ATACADISTA DE PRÓTESES E ARTIGOS DE ORTOPIEDIA
4645002	COMÉRCIO ATACADISTA DE PRODUTOS DE HIGIENE PESSOAL

Situação Cadastral Vigente: HABILITADO

Data desta Situação Cadastral: 26/04/2021

OBRIGAÇÕES

01/12/2008 - (4644301), 01/09/2009 - (4511101-4639701-4511103),
NFe a partir 01/04/2010 - (4651601-4649499-4649408-4649402-4651602),
de (CNAE's): 01/07/2010 - (4645101-4647801-4646002-4664800), 01/10/2010 -
(4642701-4645102-4649404), 08/04/2021 - (Devido emissão voluntária),

EDF a partir de:

CTE a partir de: 01/03/2012 - (OBRIGADO => SERVIÇO DE TRANSPORTE),

Observação: Os dados acima estão baseados em informações fornecidas pelo próprio contribuinte cadastrado. Não valem como certidão de sua efetiva existência de fato e de direito, não são oponíveis à Fazenda e nem excluem a responsabilidade tributária derivada de operações com ele ajustadas.

Data da Consulta: 11/06/2023

Número da Consulta:

[Nova Consulta](#) [Imprimir](#)



LIVRO DIÁRIO Nr. 2

TERMO DE ABERTURA

Contém o presente Livro 74 (setenta e quatro) Folhas Numeradas Automaticamente por Processamento de Dados de 1 (uma) a 74 (setenta e quatro) que servirá de Livro Diário Geral Número 2 da Empresa abaixo qualificada:

Razão Social.....: DISTRIBUIDORA IMPACTO LTDA
Endereço.....: RUA BENEDITO, 58. QD 13 LT 10
Bairro.....: PICARRA
Cidade / UF.....: ITAPECURU MIRIM - MA
CEP.....: 65485000
CNPJ/CEI.....: 41.130.513/0001-02
Inscrição Estadual...: 126877068
Nire.....: 21201117042
Data Nire.....: 08/03/2021
Período Escrituração.: 01/01/2022 a 31/12/2022

ITAPECURU MIRIM/MA 01 de JANEIRO de 2022

ANTONIO CARLOS ARAUJO DA COSTA
006.930.983-33
SÓCIO-ADMINSTRADOR

ELEN COELHO BRITO
062.853.893-65
Contador C.R.C.: 14435/O-0



LIVRO DIÁRIO NÚMERO: 2 REF: 01/01/2022 a 31/12/2022

DISTRIBUIDORA IMPACTO LTDA - 41.130.513/0001-02 - Nire: 21201117042 / Data Nire: 08/03/2021

Data/Hora Emissão:
11/05/2023 21:48:42

Página:
2

Lote	Ctrl	Data	Expandido	Nome	DC	Histórico
BANCO2022	585	01/01/2022	2.03.05.001.0001	Resultado do Período	79.159,18 D	Vlr. Ref. Transferencia entre contas
BANCO2022	585	01/01/2022	2.03.05.001.0003	Resultados Acumulados	79.159,18 C	Vlr. Ref. Transferencia entre contas
Totais do Dia 01/01/2022			Débitos	79.159,18	Créditos	79.159,18
BANCO2022	63	03/01/2022	1.01.01.002.0001	Caixa Economica Federal	7,00 C	Estacionamento
BANCO2022	63	03/01/2022	3.01.06.002.0099	Outras Despesas Operacionais	7,00 D	Estacionamento
BANCO2022	64	03/01/2022	1.01.01.002.0001	Caixa Economica Federal	26,60 C	Reforco de caixa
BANCO2022	64	03/01/2022	1.01.01.001.0001	Caixa e Equivalente de Caixa	26,60 D	Reforco de caixa
BANCO2022	65	03/01/2022	1.01.01.002.0001	Caixa Economica Federal	28,00 C	Reforco de caixa
BANCO2022	65	03/01/2022	1.01.01.001.0001	Caixa e Equivalente de Caixa	28,00 D	Reforco de caixa
BANCO2022	66	03/01/2022	1.01.01.002.0001	Caixa Economica Federal	92,00 C	Reforco de caixa
BANCO2022	66	03/01/2022	1.01.01.001.0001	Caixa e Equivalente de Caixa	92,00 D	Reforco de caixa
BANCO2022	67	03/01/2022	1.01.01.002.0001	Caixa Economica Federal	120,00 C	Reforco de caixa
BANCO2022	67	03/01/2022	1.01.01.001.0001	Caixa e Equivalente de Caixa	120,00 D	Reforco de caixa
BANCO2022	68	03/01/2022	1.01.01.001.0001	Caixa e Equivalente de Caixa	195,20 D	Reforco de caixa
BANCO2022	68	03/01/2022	1.01.01.002.0001	Caixa Economica Federal	195,20 C	Reforco de caixa
BANCO2022	69	03/01/2022	1.01.01.001.0001	Caixa e Equivalente de Caixa	200,00 D	Reforco de caixa
BANCO2022	69	03/01/2022	1.01.01.002.0001	Caixa Economica Federal	200,00 C	Reforco de caixa
BANCO2022	70	03/01/2022	1.01.01.002.0001	Caixa Economica Federal	250,00 C	Reforco de caixa
BANCO2022	70	03/01/2022	1.01.01.001.0001	Caixa e Equivalente de Caixa	250,00 D	Reforco de caixa
BANCO2022	71	03/01/2022	3.01.04.002.0003	Certificações e cartório	981,82 D	Cartorio
BANCO2022	71	03/01/2022	1.01.01.002.0001	Caixa Economica Federal	981,82 C	Cartorio
PROV2022	112	03/01/2022	2.01.01.001.0001	Fornecedores Comerciais	636,00 C	Prov. NF 70343 Bentes Sousa Cia Ltda
PROV2022	112	03/01/2022	1.01.03.001.0001	Mercadoria para Revenda	636,00 D	Prov. NF 70343 Bentes Sousa Cia Ltda
Totais do Dia 03/01/2022			Débitos	2.536,62	Créditos	2.536,62
BANCO2022	72	04/01/2022	3.01.06.002.0099	Outras Despesas Operacionais	19,00 D	Outras Despesas
BANCO2022	72	04/01/2022	1.01.01.002.0001	Caixa Economica Federal	19,00 C	Outras Despesas
BANCO2022	73	04/01/2022	1.01.01.002.0001	Caixa Economica Federal	38,00 C	Outras Despesas
BANCO2022	73	04/01/2022	3.01.06.002.0099	Outras Despesas Operacionais	38,00 D	Outras Despesas
BANCO2022	74	04/01/2022	1.01.01.002.0001	Caixa Economica Federal	211,77 C	Reforco de caixa
BANCO2022	74	04/01/2022	1.01.01.001.0001	Caixa e Equivalente de Caixa	211,77 D	Reforco de caixa
PROV2022	153	04/01/2022	2.01.01.001.0001	Fornecedores Comerciais	2.850,90 C	Prov. NF 10209 V.M. Barros Com. E
PROV2022	153	04/01/2022	1.01.03.001.0001	Mercadoria para Revenda	2.850,90 D	Prov. NF 10209 V.M. Barros Com. E
Totais do Dia 04/01/2022			Débitos	3.119,67	Créditos	3.119,67
BANCO2022		05/01/2022	2.01.01.001.0001	Fornecedores Comerciais	3.438,00 D	Pag. NF 70382 Bentes Sousa Cia Ltda
BANCO2022		05/01/2022	1.01.01.002.0001	Caixa Economica Federal	3.438,00 C	Pag. NF 70382 Bentes Sousa Cia Ltda
BANCO2022		05/01/2022	1.01.01.002.0001	Caixa Economica Federal	3.300,00 D	Adiantamento de Cliente
BANCO2022		05/01/2022	2.01.06.002.0001	Adiantamento de Clientes	3.300,00 C	Adiantamento de Cliente
BANCO2022	75	05/01/2022	2.01.01.001.0001	Fornecedores Comerciais	815,03 D	Pag. NF 195217 Zilfarma Produtos
BANCO2022	75	05/01/2022	1.01.01.002.0001	Caixa Economica Federal	815,03 C	Pag. NF 195217 Zilfarma Produtos
PROV2022	126	05/01/2022	1.01.03.001.0001	Mercadoria para Revenda	1.242,08 D	Prov. NF 195217 Zilfarma Produtos
PROV2022	126	05/01/2022	2.01.01.001.0001	Fornecedores Comerciais	1.242,08 C	Prov. NF 195217 Zilfarma Produtos
PROV2022	157	05/01/2022	2.01.01.001.0001	Fornecedores Comerciais	3.438,00 C	Prov. NF 70382 Bentes Sousa Cia Ltda
PROV2022	157	05/01/2022	1.01.03.001.0001	Mercadoria para Revenda	3.438,00 D	Prov. NF 70382 Bentes Sousa Cia Ltda
Totais do Dia 05/01/2022			Débitos	12.233,11	Créditos	12.233,11
BANCO2022		06/01/2022	2.01.01.001.0001	Fornecedores Comerciais	88,05 D	Pag. NF 195305 Zilfarma Produtos
BANCO2022		06/01/2022	1.01.01.002.0001	Caixa Economica Federal	88,05 C	Pag. NF 195305 Zilfarma Produtos
BANCO2022		06/01/2022	2.01.01.001.0001	Fornecedores Comerciais	404,73 D	Pag. NF 23545 Med Hospitalar Ltda
BANCO2022		06/01/2022	1.01.01.002.0001	Caixa Economica Federal	404,73 C	Pag. NF 23545 Med Hospitalar Ltda
BANCO2022	76	06/01/2022	1.01.01.002.0001	Caixa Economica Federal	67,00 C	Reforco de caixa
BANCO2022	76	06/01/2022	1.01.01.001.0001	Caixa e Equivalente de Caixa	67,00 D	Reforco de caixa
PROV2022	21	06/01/2022	1.01.02.001.0001	Clientes	12.084,67 D	NF 19 Agencia Estadual de Defesa
PROV2022	21	06/01/2022	3.01.01.001.0001	Revenda de Mercadorias	12.084,67 C	NF 19 Agencia Estadual de Defesa

**LIVRO DIÁRIO NÚMERO: 2 REF: 01/01/2022 a 31/12/2022****DISTRIBUIDORA IMPACTO LTDA - 41.130.513/0001-02 - Nire: 21201117042 / Data Nire: 08/03/2021****Data/Hora Emissão:**

11/05/2023 21:48:42

Página:

3

Lote	Ctrl	Data	Expandido	Nome	DC	Histórico
PROV2022 78	06/01/2022	2.01.01.001.0001	Fornecedores Comerciais	88,05	C	Prov. NF 195305 Zilfarma Produtos
PROV2022 78	06/01/2022	1.01.03.001.0001	Mercadoria para Revenda	88,05	D	Prov. NF 195305 Zilfarma Produtos
PROV2022 88	06/01/2022	1.01.03.001.0001	Mercadoria para Revenda	200,00	D	Prov. NF 2736 F J Mota Chagas
PROV2022 88	06/01/2022	2.01.01.001.0001	Fornecedores Comerciais	200,00	C	Prov. NF 2736 F J Mota Chagas
PROV2022 102	06/01/2022	1.01.03.001.0001	Mercadoria para Revenda	404,73	D	Prov. NF 23545 Med Hospitalar Ltda
PROV2022 102	06/01/2022	2.01.01.001.0001	Fornecedores Comerciais	404,73	C	Prov. NF 23545 Med Hospitalar Ltda
PROV2022 136	06/01/2022	2.01.01.001.0001	Fornecedores Comerciais	1.521,00	C	Prov. NF 3484 Mix Comercio E Servicos Ltda
PROV2022 136	06/01/2022	1.01.03.001.0001	Mercadoria para Revenda	1.521,00	D	Prov. NF 3484 Mix Comercio E Servicos Ltda
Totais do Dia 06/01/2022			Débitos	14.858,23	Créditos	14.858,23
BANCO202277	07/01/2022	1.01.01.002.0001	Caixa Economica Federal	100,00	C	Reforco de caixa
BANCO202277	07/01/2022	1.01.01.001.0001	Caixa e Equivalente de Caixa	100,00	D	Reforco de caixa
Totais do Dia 07/01/2022			Débitos	100,00	Créditos	100,00
BANCO202278	10/01/2022	1.01.01.001.0001	Caixa e Equivalente de Caixa	100,00	D	Reforco de caixa
BANCO202278	10/01/2022	1.01.01.002.0001	Caixa Economica Federal	100,00	C	Reforco de caixa
PROV2022 22	10/01/2022	3.01.01.001.0001	Revenda de Mercadorias	16.000,00	C	NF 20 IFMA Campus Acailandia
PROV2022 22	10/01/2022	1.01.02.001.0001	Clientes	16.000,00	D	NF 20 IFMA Campus Acailandia
Totais do Dia 10/01/2022			Débitos	16.100,00	Créditos	16.100,00
BANCO20227	12/01/2022	1.01.01.003.0001	Caixa Economica Federal	1.500,00	D	Aplicação Financeira
BANCO20227	12/01/2022	1.01.01.002.0001	Caixa Economica Federal	1.500,00	C	Aplicação Financeira
BANCO20227	12/01/2022	1.01.01.003.0001	Caixa Economica Federal	0,61	C	Resgate Aplicação Financeira
BANCO20227	12/01/2022	1.01.01.002.0001	Caixa Economica Federal	0,61	D	Resgate Aplicação Financeira
BANCO20227	12/01/2022	1.01.02.001.0001	Clientes	2.860,00	C	Rec. NF 18 Fundo Municipal de Saude de
BANCO20227	12/01/2022	1.01.01.002.0001	Caixa Economica Federal	2.860,00	D	Rec. NF 18 Fundo Municipal de Saude de
BANCO202279	12/01/2022	1.01.01.002.0001	Caixa Economica Federal	200,00	C	Reforco de caixa
BANCO202279	12/01/2022	1.01.01.001.0001	Caixa e Equivalente de Caixa	200,00	D	Reforco de caixa
Totais do Dia 12/01/2022			Débitos	4.560,61	Créditos	4.560,61
BANCO2022726	13/01/2022	1.01.01.002.0001	Caixa Economica Federal	10,00	D	Rec. adiantamento cliente
BANCO2022726	13/01/2022	2.01.06.002.0001	Adiantamento de Clientes	10,00	C	Rec. adiantamento cliente
Totais do Dia 13/01/2022			Débitos	10,00	Créditos	10,00
BANCO20228	14/01/2022	1.01.01.003.0001	Caixa Economica Federal	1.497,66	C	Resgate Aplicação Financeira
BANCO20228	14/01/2022	1.01.01.002.0001	Caixa Economica Federal	1.497,66	D	Resgate Aplicação Financeira
BANCO202280	14/01/2022	1.01.01.002.0001	Caixa Economica Federal	2.700,00	C	Adto. Aluguel
BANCO202280	14/01/2022	1.01.04.003.0005	Adiantamento a Fornecedores	2.700,00	D	Adto. Aluguel
Totais do Dia 14/01/2022			Débitos	4.197,66	Créditos	4.197,66
BANCO202258	31/01/2022	2.01.06.001.0003	Aluguel a Pagar	350,00	C	Aluguel ref. 01/2022
BANCO202258	31/01/2022	3.01.04.002.0002	Aluguel	350,00	D	Aluguel ref. 01/2022
BANCO2022718	31/01/2022	2.01.06.001.0003	Aluguel a Pagar	350,00	D	Pag. Ref. Aluguel 01/2022
BANCO2022718	31/01/2022	1.01.04.003.0005	Adiantamento a Fornecedores	350,00	C	Pag. Ref. Aluguel 01/2022
BANCO2022731	31/01/2022	1.01.01.003.0001	Caixa Economica Federal	1,23	D	Vlr. ref. Rendimento s/ aplicacao financeira
BANCO2022731	31/01/2022	3.01.05.001.0002	Rendimento s/ Aplicacao Financeira	1,23	C	Vlr. ref. Rendimento s/ aplicacao financeira
BANCO2022732	31/01/2022	3.01.04.005.0099	Outros Impostos e Taxas	0,76	D	Vlr. ref. Irrf s/ aplicacao financeira
BANCO2022732	31/01/2022	1.01.01.003.0001	Caixa Economica Federal	0,76	C	Vlr. ref. Irrf s/ aplicacao financeira
BANCO2022615	31/01/2022	2.01.01.001.0001	Fornecedores Comerciais	2.474,78	D	Pag. Fornecedores Comerciais
BANCO2022615	31/01/2022	1.01.01.001.0001	Caixa e Equivalente de Caixa	2.474,78	C	Pag. Fornecedores Comerciais
PROV2022 183	31/01/2022	3.01.02.007.0001	Simples Nacional s/ Faturamento	1.123,40	D	Prov. Simples Nacional 01/2022
PROV2022 183	31/01/2022	2.01.04.001.0001	Simples Nacional	1.123,40	C	Prov. Simples Nacional 01/2022
PROV2022 192	31/01/2022	1.01.03.001.0001	Mercadoria para Revenda	12.682,12	C	Custo da Mercadoria Revendida 01/2022
PROV2022 192	31/01/2022	3.01.03.001.0001	Custo das Mercadorias Vendidas	12.682,12	D	Custo da Mercadoria Revendida 01/2022
Totais do Dia 31/01/2022			Débitos	16.982,29	Créditos	16.982,29
PROV2022 104	03/02/2022	2.01.01.001.0001	Fornecedores Comerciais	480,00	C	Prov. NF 138 Fabrica Medica Andrade Ltda

LIVRO DIÁRIO NÚMERO: 2 REF: 01/01/2022 a 31/12/2022

DISTRIBUIDORA IMPACTO LTDA - 41.130.513/0001-02 - Nire: 21201117042 / Data Nire: 08/03/2021



Data/Hora Emissão:

11/05/2023 21:48:42

Página:

4

Lote	Ctrl	Data	Expandido	Nome	DC	Histórico
PROV2022	104	03/02/2022	1.01.03.001.0001	Mercadoria para Revenda	480,00 D	Prov. NF 138 Fabrica Medica Andrade Ltda
Totais do Dia 03/02/2022			Débitos	480,00	Créditos	480,00
BANCO2022	71	11/02/2022	1.01.01.002.0002	Banco Santander S.A.	19.673,00 C	Aplicação Financeira
BANCO2022	71	11/02/2022	1.01.01.003.0002	Banco Santander S.A.	19.673,00 D	Aplicação Financeira
BANCO2022	72	11/02/2022	1.01.01.002.0002	Banco Santander S.A.	109,00 C	Tarifa Bancária
BANCO2022	72	11/02/2022	3.01.05.002.0001	Despesas Bancarias	109,00 D	Tarifa Bancária
BANCO2022	73	11/02/2022	1.01.01.002.0002	Banco Santander S.A.	109,00 C	Tarifa Bancária
BANCO2022	73	11/02/2022	3.01.05.002.0001	Despesas Bancarias	109,00 D	Tarifa Bancária
BANCO2022	74	11/02/2022	1.01.01.002.0002	Banco Santander S.A.	109,00 C	Tarifa Bancária
BANCO2022	74	11/02/2022	3.01.05.002.0001	Despesas Bancarias	109,00 D	Tarifa Bancária
BANCO2022	783	11/02/2022	1.01.01.002.0002	Banco Santander S.A.	20.000,00 D	Rec. adiantamento de cliente
BANCO2022	783	11/02/2022	2.01.06.002.0001	Adiantamento de Clientes	20.000,00 C	Rec. adiantamento de cliente
Totais do Dia 11/02/2022			Débitos	40.000,00	Créditos	40.000,00
PROV2022	177	12/02/2022	1.01.03.001.0001	Mercadoria para Revenda	13.980,46 D	Prov. NF 71058 Bentes Sousa Cia Ltda
PROV2022	177	12/02/2022	2.01.01.001.0001	Fornecedores Comerciais	13.980,46 C	Prov. NF 71058 Bentes Sousa Cia Ltda
Totais do Dia 12/02/2022			Débitos	13.980,46	Créditos	13.980,46
BANCO2022	98	14/02/2022	1.01.01.003.0002	Banco Santander S.A.	19.674,00 C	Resgate Aplicação Financeira
BANCO2022	98	14/02/2022	1.01.01.002.0002	Banco Santander S.A.	19.674,00 D	Resgate Aplicação Financeira
BANCO2022	972	14/02/2022	1.01.01.001.0001	Caixa e Equivalente de Caixa	19.674,00 D	Vlr. Ref. Reforço de Caixa
BANCO2022	972	14/02/2022	1.01.01.002.0002	Banco Santander S.A.	19.674,00 C	Vlr. Ref. Reforço de Caixa
BANCO2022	586	14/02/2022	3.01.05.001.0002	Rendimento s/ Aplicacao Financeira	1,02 C	Vlr. Ref. Rendimento s/ aplicacao
BANCO2022	586	14/02/2022	1.01.01.003.0002	Banco Santander S.A.	1,02 D	Vlr. Ref. Rendimento s/ aplicacao
BANCO2022	587	14/02/2022	3.01.05.001.0002	Rendimento s/ Aplicacao Financeira	0,39 C	Vlr. Ref. Rendimento s/ aplicacao
BANCO2022	587	14/02/2022	1.01.01.003.0002	Banco Santander S.A.	0,39 D	Vlr. Ref. Rendimento s/ aplicacao
BANCO2022	588	14/02/2022	3.01.05.002.0002	IOF	0,35 D	Vlr. Ref. Iof s/ aplicacao
BANCO2022	588	14/02/2022	1.01.01.003.0002	Banco Santander S.A.	0,35 C	Vlr. Ref. Iof s/ aplicacao
PROV2022	117	14/02/2022	2.01.01.001.0001	Fornecedores Comerciais	677,30 C	Prov. NF 198570 Zilfarma Produtos
PROV2022	117	14/02/2022	1.01.03.001.0001	Mercadoria para Revenda	677,30 D	Prov. NF 198570 Zilfarma Produtos
Totais do Dia 14/02/2022			Débitos	40.027,06	Créditos	40.027,06
PROV2022	176	15/02/2022	1.01.03.001.0001	Mercadoria para Revenda	12.993,95 D	Prov. NF 71114 Bentes Sousa Cia Ltda
PROV2022	176	15/02/2022	2.01.01.001.0001	Fornecedores Comerciais	12.993,95 C	Prov. NF 71114 Bentes Sousa Cia Ltda
Totais do Dia 15/02/2022			Débitos	12.993,95	Créditos	12.993,95
BANCO2022	9	21/02/2022	2.01.01.001.0001	Fornecedores Comerciais	4.640,00 D	Pag. NF 1575 D M Mota Comercio
BANCO2022	9	21/02/2022	1.01.01.002.0001	Caixa Economica Federal	4.640,00 C	Pag. NF 1575 D M Mota Comercio
BANCO2022	81	21/02/2022	2.01.06.002.0001	Adiantamento de Clientes	4.700,00 C	Rec. Adiantamento de Cliente
BANCO2022	81	21/02/2022	1.01.01.002.0001	Caixa Economica Federal	4.700,00 D	Rec. Adiantamento de Cliente
BANCO2022	782	21/02/2022	2.01.04.001.0001	Simple Nacional	1.018,00 D	Pag. Simples Nacional 09/2021
BANCO2022	782	21/02/2022	1.01.01.001.0001	Caixa e Equivalente de Caixa	1.018,00 C	Pag. Simples Nacional 09/2021
PROV2022	162	21/02/2022	1.01.03.001.0001	Mercadoria para Revenda	4.640,00 D	Prov. NF 1575 D M Mota Comercio
PROV2022	162	21/02/2022	2.01.01.001.0001	Fornecedores Comerciais	4.640,00 C	Prov. NF 1575 D M Mota Comercio
Totais do Dia 21/02/2022			Débitos	14.998,00	Créditos	14.998,00
BANCO2022	0	23/02/2022	1.01.01.002.0001	Caixa Economica Federal	16.000,00 C	Aplicação Financeira
BANCO2022	0	23/02/2022	1.01.01.003.0001	Caixa Economica Federal	16.000,00 D	Aplicação Financeira
BANCO2022	1	23/02/2022	1.01.01.002.0001	Caixa Economica Federal	16.000,00 D	Rec. NF 20 IFMA Campus Acailandia
BANCO2022	1	23/02/2022	1.01.02.001.0001	Clientes	16.000,00 C	Rec. NF 20 IFMA Campus Acailandia
Totais do Dia 23/02/2022			Débitos	32.000,00	Créditos	32.000,00
BANCO2022	59	28/02/2022	2.01.06.001.0003	Aluguel a Pagar	350,00 C	Aluguel ref. 02/2022
BANCO2022	59	28/02/2022	3.01.04.002.0002	Aluguel	350,00 D	Aluguel ref. 02/2022
BANCO2022	719	28/02/2022	1.01.04.003.0005	Adiantamento a Fornecedores	350,00 C	Pag. Ref. Aluguel 02/2022
BANCO2022	719	28/02/2022	2.01.06.001.0003	Aluguel a Pagar	350,00 D	Pag. Ref. Aluguel 02/2022
BANCO2022	733	28/02/2022	1.01.01.003.0001	Caixa Economica Federal	10,56 D	Vlr. ref. Rendimento s/ aplicacao financeira

**LIVRO DIÁRIO NÚMERO: 2 REF: 01/01/2022 a 31/12/2022****DISTRIBUIDORA IMPACTO LTDA - 41.130.513/0001-02 - Nire: 21201117042 / Data Nire: 08/03/2021****Data/Hora Emissão:**
11/05/2023 21:48:42**Página:**
5

Lote	Ctrl	Data	Expandido	Nome	DC	Histórico
BANCO2022733		28/02/2022	3.01.05.001.0002	Rendimento s/ Aplicacao Financeira	10,56 C	Vlr. ref. Rendimento s/ aplicacao financeira
BANCO2022616		28/02/2022	2.01.01.001.0001	Fornecedores Comerciais	18.656,00 D	Pag. Fornecedores Comerciais
BANCO2022616		28/02/2022	1.01.01.001.0001	Caixa e Equivalente de Caixa	18.656,00 C	Pag. Fornecedores Comerciais
Totais do Dia 28/02/2022			Débitos 19.366,56	Créditos 19.366,56		
BANCO20222		02/03/2022	1.01.01.003.0001	Caixa Economica Federal	100,10 C	Resgate Aplicação Financeira
BANCO20222		02/03/2022	1.01.01.002.0001	Caixa Economica Federal	100,10 D	Resgate Aplicação Financeira
BANCO202282		02/03/2022	1.01.01.002.0001	Caixa Economica Federal	9,00 C	Estacionamento
BANCO202282		02/03/2022	3.01.06.002.0099	Outras Despesas Operacionais	9,00 D	Estacionamento
BANCO202283		02/03/2022	1.01.01.002.0001	Caixa Economica Federal	20,00 C	Reforco de caixa
BANCO202283		02/03/2022	1.01.01.001.0001	Caixa e Equivalente de Caixa	20,00 D	Reforco de caixa
BANCO202201		02/03/2022	1.01.01.001.0001	Caixa e Equivalente de Caixa	131,10 D	Reforco de caixa
BANCO202201		02/03/2022	1.01.01.002.0001	Caixa Economica Federal	131,10 C	Reforco de caixa
Totais do Dia 02/03/2022			Débitos 260,20	Créditos 260,20		
BANCO20223		03/03/2022	1.01.01.003.0001	Caixa Economica Federal	174,47 C	Resgate Aplicação Financeira
BANCO20223		03/03/2022	1.01.01.002.0001	Caixa Economica Federal	174,47 D	Resgate Aplicação Financeira
BANCO202291		03/03/2022	1.01.01.001.0001	Caixa e Equivalente de Caixa	74,47 D	Reforco de caixa
BANCO202291		03/03/2022	1.01.01.002.0001	Caixa Economica Federal	74,47 C	Reforco de caixa
BANCO202293		03/03/2022	1.01.01.002.0001	Caixa Economica Federal	100,00 C	Reforco de caixa
BANCO202293		03/03/2022	1.01.01.001.0001	Caixa e Equivalente de Caixa	100,00 D	Reforco de caixa
Totais do Dia 03/03/2022			Débitos 348,94	Créditos 348,94		
BANCO20224		04/03/2022	1.01.01.002.0001	Caixa Economica Federal	325,00 D	Resgate Aplicação Financeira
BANCO20224		04/03/2022	1.01.01.003.0001	Caixa Economica Federal	325,00 C	Resgate Aplicação Financeira
BANCO202287		04/03/2022	1.01.01.002.0001	Caixa Economica Federal	30,00 C	Reforco de caixa
BANCO202287		04/03/2022	1.01.01.001.0001	Caixa e Equivalente de Caixa	30,00 D	Reforco de caixa
BANCO202292		04/03/2022	1.01.01.002.0001	Caixa Economica Federal	95,00 C	Reforco de caixa
BANCO202292		04/03/2022	1.01.01.001.0001	Caixa e Equivalente de Caixa	95,00 D	Reforco de caixa
BANCO202294		04/03/2022	1.01.01.002.0001	Caixa Economica Federal	100,00 C	Reforco de caixa
BANCO202294		04/03/2022	1.01.01.001.0001	Caixa e Equivalente de Caixa	100,00 D	Reforco de caixa
BANCO202295		04/03/2022	1.01.01.001.0001	Caixa e Equivalente de Caixa	100,00 D	Reforco de caixa
BANCO202295		04/03/2022	1.01.01.002.0001	Caixa Economica Federal	100,00 C	Reforco de caixa
Totais do Dia 04/03/2022			Débitos 650,00	Créditos 650,00		
BANCO20225		07/03/2022	1.01.01.002.0001	Caixa Economica Federal	8.832,00 D	Resgate Aplicação Financeira
BANCO20225		07/03/2022	1.01.01.003.0001	Caixa Economica Federal	8.832,00 C	Resgate Aplicação Financeira
BANCO20223		07/03/2022	2.01.01.001.0001	Fornecedores Comerciais	175,50 D	Pag. NF 24625 Med Hospitalar Ltda
BANCO20223		07/03/2022	1.01.01.002.0001	Caixa Economica Federal	175,50 C	Pag. NF 24625 Med Hospitalar Ltda
BANCO202284		07/03/2022	1.01.01.002.0001	Caixa Economica Federal	20,00 C	Reforco de caixa
BANCO202284		07/03/2022	1.01.01.001.0001	Caixa e Equivalente de Caixa	20,00 D	Reforco de caixa
BANCO202288		07/03/2022	1.01.01.001.0001	Caixa e Equivalente de Caixa	42,50 D	Reforco de caixa
BANCO202288		07/03/2022	1.01.01.002.0001	Caixa Economica Federal	42,50 C	Reforco de caixa
BANCO202289		07/03/2022	3.01.06.002.0099	Outras Despesas Operacionais	44,00 D	Outras Despesas
BANCO202289		07/03/2022	1.01.01.002.0001	Caixa Economica Federal	44,00 C	Outras Despesas
BANCO202296		07/03/2022	1.01.01.002.0001	Caixa Economica Federal	100,00 C	Reforco de caixa
BANCO202296		07/03/2022	1.01.01.001.0001	Caixa e Equivalente de Caixa	100,00 D	Reforco de caixa
BANCO202205		07/03/2022	1.01.01.001.0001	Caixa e Equivalente de Caixa	3.450,00 D	Vlr. Ref. Reforco de Caixa
BANCO202205		07/03/2022	1.01.01.002.0001	Caixa Economica Federal	3.450,00 C	Vlr. Ref. Reforco de Caixa
BANCO202206		07/03/2022	1.01.01.001.0001	Caixa e Equivalente de Caixa	5.000,00 D	Vlr. Ref. Reforco de Caixa
BANCO202206		07/03/2022	1.01.01.002.0001	Caixa Economica Federal	5.000,00 C	Vlr. Ref. Reforco de Caixa
PROV2022 85		07/03/2022	2.01.01.001.0001	Fornecedores Comerciais	175,50 C	Prov. NF 24625 Med Hospitalar Ltda
PROV2022 85		07/03/2022	1.01.03.001.0001	Mercadoria para Revenda	175,50 D	Prov. NF 24625 Med Hospitalar Ltda
Totais do Dia 07/03/2022			Débitos 17.839,50	Créditos 17.839,50		
BANCO20226		08/03/2022	1.01.01.003.0001	Caixa Economica Federal	281,24 C	Resgate Aplicação Financeira

LIVRO DIÁRIO NÚMERO: 2 REF: 01/01/2022 a 31/12/2022



DISTRIBUIDORA IMPACTO LTDA - 41.130.513/0001-02 - Nire: 21201117042 / Data Nire: 08/03/2021

Data/Hora Emissão:

Página:

11/05/2023 21:48:42

6

Lote	Ctrl	Data	Expandido	Nome	DC	Histórico
BANCO20226		08/03/2022	1.01.01.002.0001	Caixa Economica Federal	281,24 D	Resgate Aplicação Financeira
BANCO2022503		08/03/2022	1.01.01.002.0001	Caixa Economica Federal	281,24 C	Reforço de caixa
BANCO2022503		08/03/2022	1.01.01.001.0001	Caixa e Equivalente de Caixa	281,24 D	Reforço de caixa
PROV2022 172		08/03/2022	1.01.03.001.0001	Mercadoria para Revenda	6.900,00 D	Prov. NF 1998 Antonio C. Araujo Comercio
PROV2022 172		08/03/2022	2.01.01.001.0001	Fornecedores Comerciais	6.900,00 C	Prov. NF 1998 Antonio C. Araujo Comercio
Totais do Dia 08/03/2022		Débitos	7.462,48	Créditos	7.462,48	
BANCO20227		09/03/2022	1.01.01.003.0001	Caixa Economica Federal	23,00 C	Resgate Aplicação Financeira
BANCO20227		09/03/2022	1.01.01.002.0001	Caixa Economica Federal	23,00 D	Resgate Aplicação Financeira
BANCO202285		09/03/2022	1.01.01.002.0001	Caixa Economica Federal	23,00 C	Outras Despesas
BANCO202285		09/03/2022	3.01.06.002.0099	Outras Despesas Operacionais	23,00 D	Outras Despesas
Totais do Dia 09/03/2022		Débitos	46,00	Créditos	46,00	
BANCO20228		11/03/2022	1.01.01.003.0001	Caixa Economica Federal	2.598,00 C	Resgate Aplicação Financeira
BANCO20228		11/03/2022	1.01.01.002.0001	Caixa Economica Federal	2.598,00 D	Resgate Aplicação Financeira
BANCO2022504		11/03/2022	1.01.01.002.0001	Caixa Economica Federal	2.598,00 C	Reforço de caixa
BANCO2022504		11/03/2022	1.01.01.001.0001	Caixa e Equivalente de Caixa	2.598,00 D	Reforço de caixa
BANCO2022583		11/03/2022	2.03.01.001.0002	Antonio Carlos Araujo da Costa	5.000,00 C	Vlr. Ref. Transferencia de capital
BANCO2022583		11/03/2022	2.03.01.001.0001	Cleidiane Souza dos Santos	5.000,00 D	Vlr. Ref. Transferencia de capital
BANCO2022584		11/03/2022	2.03.05.001.0003	Resultados Acumulados	25.000,00 D	Vlr. Ref. Aumento de Capital
BANCO2022584		11/03/2022	2.03.01.001.0002	Antonio Carlos Araujo da Costa	25.000,00 C	Vlr. Ref. Aumento de Capital
PROV2022 168		11/03/2022	1.01.03.001.0001	Mercadoria para Revenda	5.196,00 D	Prov. NF 53884 Magazine Luiza S/A
PROV2022 168		11/03/2022	2.01.01.001.0001	Fornecedores Comerciais	5.196,00 C	Prov. NF 53884 Magazine Luiza S/A
Totais do Dia 11/03/2022		Débitos	40.392,00	Créditos	40.392,00	
BANCO20229		15/03/2022	1.01.01.002.0001	Caixa Economica Federal	135,00 D	Resgate Aplicação Financeira
BANCO20229		15/03/2022	1.01.01.003.0001	Caixa Economica Federal	135,00 C	Resgate Aplicação Financeira
BANCO2022502		15/03/2022	1.01.01.002.0001	Caixa Economica Federal	135,00 C	Reforço de caixa
BANCO2022502		15/03/2022	1.01.01.001.0001	Caixa e Equivalente de Caixa	135,00 D	Reforço de caixa
Totais do Dia 15/03/2022		Débitos	270,00	Créditos	270,00	
PROV2022 9		17/03/2022	3.01.01.001.0001	Revenda de Mercadorias	10.400,00 C	NF 21 Prefeitura de Lago da Pedra
PROV2022 9		17/03/2022	1.01.02.001.0001	Clientes	10.400,00 D	NF 21 Prefeitura de Lago da Pedra
PROV2022 10		17/03/2022	1.01.03.001.0001	Mercadoria para Revenda	6.900,00 C	CMV NF 21 Prefeitura de Lago da Pedra
PROV2022 10		17/03/2022	3.01.03.001.0001	Custo das Mercadorias Vendidas	6.900,00 D	CMV NF 21 Prefeitura de Lago da Pedra
PROV2022 72		17/03/2022	2.01.01.001.0002	Fornecedores Diversos	74,00 C	Prov. NF 41540 Trunci E Trunci Ltda
PROV2022 72		17/03/2022	3.01.04.004.0050	Despesas com Softwares	74,00 D	Prov. NF 41540 Trunci E Trunci Ltda
PROV2022 173		17/03/2022	2.01.01.001.0001	Fornecedores Comerciais	6.900,00 C	Prov. NF 2078 Antonio C. Araujo Comercio
PROV2022 173		17/03/2022	1.01.03.001.0001	Mercadoria para Revenda	6.900,00 D	Prov. NF 2078 Antonio C. Araujo Comercio
Totais do Dia 17/03/2022		Débitos	24.274,00	Créditos	24.274,00	
BANCO202220		21/03/2022	1.01.01.002.0001	Caixa Economica Federal	302,18 D	Resgate Aplicação Financeira
BANCO202220		21/03/2022	1.01.01.003.0001	Caixa Economica Federal	302,18 C	Resgate Aplicação Financeira
BANCO202286		21/03/2022	1.01.01.001.0001	Caixa e Equivalente de Caixa	25,25 D	Reforço de caixa
BANCO202286		21/03/2022	1.01.01.002.0001	Caixa Economica Federal	25,25 C	Reforço de caixa
BANCO2022890		21/03/2022	1.01.01.002.0001	Caixa Economica Federal	53,98 C	Reforço de caixa
BANCO2022890		21/03/2022	1.01.01.001.0001	Caixa e Equivalente de Caixa	53,98 D	Reforço de caixa
BANCO2022897		21/03/2022	1.01.01.001.0001	Caixa e Equivalente de Caixa	100,00 D	Reforço de caixa
BANCO2022897		21/03/2022	1.01.01.002.0001	Caixa Economica Federal	100,00 C	Reforço de caixa
BANCO2022500		21/03/2022	1.01.01.001.0001	Caixa e Equivalente de Caixa	122,95 D	Reforço de caixa
BANCO2022500		21/03/2022	1.01.01.002.0001	Caixa Economica Federal	122,95 C	Reforço de caixa
Totais do Dia 21/03/2022		Débitos	604,36	Créditos	604,36	
BANCO2022753		22/03/2022	1.01.01.001.0001	Caixa e Equivalente de Caixa	1.242,78 C	Pag. Simples Nacional 11/2021
BANCO2022754		22/03/2022	2.01.04.001.0001	Simples Nacional	1.014,60 D	Pag. Simples Nacional 11/2021
BANCO2022755		22/03/2022	3.01.05.002.0005	Multas	202,92 D	Pag. multa s/ Simples Nacional 11/2021
BANCO2022756		22/03/2022	3.01.05.002.0003	Juros Passivos	25,26 D	Pag. juros s/ Simples Nacional 11/2021

LIVRO DIÁRIO NÚMERO: 2 REF: 01/01/2022 a 31/12/2022



DISTRIBUIDORA IMPACTO LTDA - 41.130.513/0001-02 - Nire: 21201117042 / Data Nire: 08/03/2021

Data/Hora Emissão:

Página:

11/05/2023 21:48:42

7

Lote	Ctrl	Data	Expandido	Nome	DC	Histórico
BANCO2022757		22/03/2022	1.01.01.001.0001	Caixa e Equivalente de Caixa	1.198,43 C	Pag. Simples Nacional 12/2021
BANCO2022758		22/03/2022	2.01.04.001.0001	Simples Nacional	984,26 D	Pag. Simples Nacional 12/2021
BANCO2022759		22/03/2022	3.01.05.002.0005	Multas	196,85 D	Pag. multa s/ Simples Nacional 12/2021
BANCO2022760		22/03/2022	3.01.05.002.0003	Juros Passivos	17,32 D	Pag. juros s/ Simples Nacional 11/2021
Totais do Dia 22/03/2022			Débitos 2.441,21	Créditos 2.441,21		
BANCO2022761		24/03/2022	1.01.01.001.0001	Caixa e Equivalente de Caixa	1.249,55 C	Pag. Simples Nacional 01/2022
BANCO2022762		24/03/2022	2.01.04.001.0001	Simples Nacional	1.123,40 D	Pag. Simples Nacional 01/2022
BANCO2022763		24/03/2022	3.01.05.002.0005	Multas	114,92 D	Pag. multa s/ Simples Nacional 01/2022
BANCO2022764		24/03/2022	3.01.05.002.0003	Juros Passivos	11,23 D	Pag. juros s/ Simples Nacional 01/2022
PROV2022 80		24/03/2022	2.01.01.001.0001	Fornecedores Comerciais	106,80 C	Prov. NF 201105 Zilfarma Produtos
PROV2022 80		24/03/2022	1.01.03.001.0001	Mercadoria para Revenda	106,80 D	Prov. NF 201105 Zilfarma Produtos
PROV2022 82		24/03/2022	2.01.01.001.0001	Fornecedores Comerciais	152,55 C	Prov. NF 201106 Zilfarma Produtos
PROV2022 82		24/03/2022	1.01.03.001.0001	Mercadoria para Revenda	152,55 D	Prov. NF 201106 Zilfarma Produtos
Totais do Dia 24/03/2022			Débitos 1.508,90	Créditos 1.508,90		
BANCO202221		28/03/2022	1.01.01.002.0001	Caixa Economica Federal	190,00 D	Resgate Aplicação Financeira
BANCO202221		28/03/2022	1.01.01.003.0001	Caixa Economica Federal	190,00 C	Resgate Aplicação Financeira
BANCO2022298		28/03/2022	1.01.01.001.0001	Caixa e Equivalente de Caixa	100,00 D	Reforco de caixa
BANCO2022298		28/03/2022	1.01.01.002.0001	Caixa Economica Federal	100,00 C	Reforco de caixa
BANCO2022299		28/03/2022	1.01.01.002.0001	Caixa Economica Federal	100,00 C	Reforco de caixa
BANCO2022299		28/03/2022	1.01.01.001.0001	Caixa e Equivalente de Caixa	100,00 D	Reforco de caixa
BANCO2022727		28/03/2022	1.01.01.002.0001	Caixa Economica Federal	10,00 D	Rec. adiantamento de cliente
BANCO2022727		28/03/2022	2.01.06.002.0001	Adiantamento de Clientes	10,00 C	Rec. adiantamento de cliente
Totais do Dia 28/03/2022			Débitos 400,00	Créditos 400,00		
BANCO202222		30/03/2022	1.01.01.002.0001	Caixa Economica Federal	10.400,00 D	Rec. NF 21 Prefeitura de Lago da Pedra
BANCO202222		30/03/2022	1.01.02.001.0001	Clientes	10.400,00 C	Rec. NF 21 Prefeitura de Lago da Pedra
BANCO202224		30/03/2022	1.01.01.002.0001	Caixa Economica Federal	10.000,00 C	Aplicação Financeira
BANCO202224		30/03/2022	1.01.01.003.0001	Caixa Economica Federal	10.000,00 D	Aplicação Financeira
Totais do Dia 30/03/2022			Débitos 20.400,00	Créditos 20.400,00		
BANCO2022249		31/03/2022	1.01.01.002.0002	Banco Santander S.A.	1.891,00 C	Aplicação Financeira
BANCO2022249		31/03/2022	1.01.01.003.0002	Banco Santander S.A.	1.891,00 D	Aplicação Financeira
BANCO2022250		31/03/2022	3.01.05.002.0001	Despesas Bancarias	109,00 D	Tarifa Bancária
BANCO2022250		31/03/2022	1.01.01.002.0002	Banco Santander S.A.	109,00 C	Tarifa Bancária
BANCO2022260		31/03/2022	3.01.04.002.0002	Aluguel	350,00 D	Aluguel ref. 03/2022
BANCO2022260		31/03/2022	2.01.06.001.0003	Aluguel a Pagar	350,00 C	Aluguel ref. 03/2022
BANCO2022720		31/03/2022	2.01.06.001.0003	Aluguel a Pagar	350,00 D	Pag. Ref. Aluguel 03/2022
BANCO2022720		31/03/2022	1.01.04.003.0005	Adiantamento a Fornecedores	350,00 C	Pag. Ref. Aluguel 03/2022
BANCO2022734		31/03/2022	3.01.05.001.0002	Rendimento s/ Aplicacao Financeira	49,53 C	Vlr. ref. Rendimento s/ aplicacao financeira
BANCO2022734		31/03/2022	1.01.01.003.0001	Caixa Economica Federal	49,53 D	Vlr. ref. Rendimento s/ aplicacao financeira
BANCO2022735		31/03/2022	1.01.01.003.0001	Caixa Economica Federal	3,40 C	Vlr. ref. Irrf s/ aplicacao financeira
BANCO2022735		31/03/2022	3.01.04.005.0099	Outros Impostos e Taxas	3,40 D	Vlr. ref. Irrf s/ aplicacao financeira
BANCO2022736		31/03/2022	1.01.01.003.0001	Caixa Economica Federal	15,79 C	Vlr. ref. Iof s/ aplicacao financeira
BANCO2022736		31/03/2022	3.01.05.002.0002	IOF	15,79 D	Vlr. ref. Iof s/ aplicacao financeira
BANCO2022784		31/03/2022	2.01.06.002.0001	Adiantamento de Clientes	2.000,00 C	Rec. adiantamento de cliente
BANCO2022784		31/03/2022	1.01.01.002.0002	Banco Santander S.A.	2.000,00 D	Rec. adiantamento de cliente
BANCO20222617		31/03/2022	1.01.01.001.0001	Caixa e Equivalente de Caixa	9.088,73 C	Pag. Fornecedores Comerciais
BANCO20222617		31/03/2022	2.01.01.001.0001	Fornecedores Comerciais	9.088,73 D	Pag. Fornecedores Comerciais
PROV2022 124		31/03/2022	2.01.01.001.0001	Fornecedores Comerciais	1.133,76 C	Prov. NF 201658 Zilfarma Produtos
PROV2022 124		31/03/2022	1.01.03.001.0001	Mercadoria para Revenda	1.133,76 D	Prov. NF 201658 Zilfarma Produtos
PROV2022 184		31/03/2022	3.01.02.007.0001	Simples Nacional s/ Faturamento	416,00 D	Prov. Simples Nacional 03/2022
PROV2022 184		31/03/2022	2.01.04.001.0001	Simples Nacional	416,00 C	Prov. Simples Nacional 03/2022

LIVRO DIÁRIO NÚMERO: 2 REF: 01/01/2022 a 31/12/2022

DISTRIBUIDORA IMPACTO LTDA - 41.130.513/0001-02 - Nire: 21201117042 / Data Nire: 08/03/2021



Data/Hora Emissão:

11/05/2023 21:48:42

Página:

8

Lote	Ctrl	Data	Expandido	Nome	DC	Histórico
PROV2022	193	31/03/2022	3.01.03.001.0001	Custo das Mercadorias Vendidas	4.696,30 D	Custo da Mercadoria Revendida 02/2022
PROV2022	193	31/03/2022	1.01.03.001.0001	Mercadoria para Revenda	4.696,30 C	Custo da Mercadoria Revendida 02/2022
Totais do Dia 31/03/2022		Débitos	20.103,51	Créditos	20.103,51	
BANCO2022	25	01/04/2022	1.01.02.001.0001	Clientes	12.084,67 C	Rec. NF 19 Agencia Estadual de Defesa
BANCO2022	25	01/04/2022	1.01.01.002.0001	Caixa Economica Federal	12.084,67 D	Rec. NF 19 Agencia Estadual de Defesa
BANCO2022	26	01/04/2022	1.01.01.002.0001	Caixa Economica Federal	13.072,33 D	Resgate Aplicação Financeira
BANCO2022	26	01/04/2022	1.01.01.003.0001	Caixa Economica Federal	13.072,33 C	Resgate Aplicação Financeira
BANCO2022	507	01/04/2022	1.01.01.002.0001	Caixa Economica Federal	25.557,00 C	Vlr. Ref. Reforço de Caixa
BANCO2022	507	01/04/2022	1.01.01.001.0001	Caixa e Equivalente de Caixa	25.557,00 D	Vlr. Ref. Reforço de Caixa
Totais do Dia 01/04/2022		Débitos	50.714,00	Créditos	50.714,00	
BANCO2022	07	04/04/2022	1.01.01.002.0002	Banco Santander S.A.	529,46 D	Resgate Aplicação Financeira
BANCO2022	07	04/04/2022	1.01.01.003.0002	Banco Santander S.A.	529,46 C	Resgate Aplicação Financeira
BANCO2022	73	04/04/2022	1.01.01.002.0002	Banco Santander S.A.	100,00 C	Reforço de Caixa
BANCO2022	73	04/04/2022	1.01.01.001.0001	Caixa e Equivalente de Caixa	100,00 D	Reforço de Caixa
BANCO2022	74	04/04/2022	1.01.01.002.0002	Banco Santander S.A.	99,00 C	Reforço de Caixa
BANCO2022	74	04/04/2022	1.01.01.001.0001	Caixa e Equivalente de Caixa	99,00 D	Reforço de Caixa
BANCO2022	75	04/04/2022	1.01.01.001.0001	Caixa e Equivalente de Caixa	93,50 D	Reforço de Caixa
BANCO2022	75	04/04/2022	1.01.01.002.0002	Banco Santander S.A.	93,50 C	Reforço de Caixa
BANCO2022	76	04/04/2022	1.01.01.002.0002	Banco Santander S.A.	60,00 C	Reforço de Caixa
BANCO2022	76	04/04/2022	1.01.01.001.0001	Caixa e Equivalente de Caixa	60,00 D	Reforço de Caixa
BANCO2022	77	04/04/2022	1.01.01.001.0001	Caixa e Equivalente de Caixa	50,00 D	Reforço de Caixa
BANCO2022	77	04/04/2022	1.01.01.002.0002	Banco Santander S.A.	50,00 C	Reforço de Caixa
BANCO2022	78	04/04/2022	1.01.01.002.0002	Banco Santander S.A.	50,00 C	Reforço de Caixa
BANCO2022	78	04/04/2022	1.01.01.001.0001	Caixa e Equivalente de Caixa	50,00 D	Reforço de Caixa
BANCO2022	79	04/04/2022	1.01.01.001.0001	Caixa e Equivalente de Caixa	30,00 D	Reforço de Caixa
BANCO2022	79	04/04/2022	1.01.01.002.0002	Banco Santander S.A.	30,00 C	Reforço de Caixa
BANCO2022	80	04/04/2022	1.01.01.002.0002	Banco Santander S.A.	23,96 C	Reforço de Caixa
BANCO2022	80	04/04/2022	1.01.01.001.0001	Caixa e Equivalente de Caixa	23,96 D	Reforço de Caixa
BANCO2022	81	04/04/2022	1.01.01.002.0002	Banco Santander S.A.	23,00 C	Reforço de Caixa
BANCO2022	81	04/04/2022	1.01.01.001.0001	Caixa e Equivalente de Caixa	23,00 D	Reforço de Caixa
Totais do Dia 04/04/2022		Débitos	1.058,92	Créditos	1.058,92	
BANCO2022	27	05/04/2022	1.01.01.001.0001	Caixa e Equivalente de Caixa	250,00 C	Recebimento Pix
BANCO2022	27	05/04/2022	1.01.01.002.0001	Caixa Economica Federal	250,00 D	Recebimento Pix
BANCO2022	13	05/04/2022	1.01.01.003.0002	Banco Santander S.A.	19.565,24 D	Aplicação Financeira
BANCO2022	13	05/04/2022	1.01.01.002.0002	Banco Santander S.A.	19.565,24 C	Aplicação Financeira
BANCO2022	14	05/04/2022	1.01.01.002.0002	Banco Santander S.A.	1.133,76 C	Pag. NF 201658 Zilfarma Produtos
BANCO2022	14	05/04/2022	2.01.01.001.0001	Fornecedores Comerciais	1.133,76 D	Pag. NF 201658 Zilfarma Produtos
BANCO2022	508	05/04/2022	1.01.01.002.0001	Caixa Economica Federal	250,00 C	Reforço de caixa
BANCO2022	508	05/04/2022	1.01.01.001.0001	Caixa e Equivalente de Caixa	250,00 D	Reforço de caixa
BANCO2022	785	05/04/2022	2.01.06.002.0001	Adiantamento de Clientes	12.000,00 C	Rec. adiantamento de cliente
BANCO2022	785	05/04/2022	1.01.01.002.0002	Banco Santander S.A.	12.000,00 D	Rec. adiantamento de cliente
BANCO2022	786	05/04/2022	1.01.01.002.0002	Banco Santander S.A.	10.000,00 D	Rec. adiantamento de cliente
BANCO2022	786	05/04/2022	2.01.06.002.0001	Adiantamento de Clientes	10.000,00 C	Rec. adiantamento de cliente
BANCO2022	882	05/04/2022	1.01.01.001.0001	Caixa e Equivalente de Caixa	760,00 D	Vlr. Ref. Reforço de Caixa
BANCO2022	882	05/04/2022	1.01.01.002.0002	Banco Santander S.A.	760,00 C	Vlr. Ref. Reforço de Caixa
BANCO2022	883	05/04/2022	1.01.01.002.0002	Banco Santander S.A.	250,00 C	Vlr. Ref. Reforço de Caixa
BANCO2022	883	05/04/2022	1.01.01.001.0001	Caixa e Equivalente de Caixa	250,00 D	Vlr. Ref. Reforço de Caixa
BANCO2022	884	05/04/2022	1.01.01.002.0002	Banco Santander S.A.	250,00 C	Vlr. Ref. Reforço de Caixa
BANCO2022	884	05/04/2022	1.01.01.001.0001	Caixa e Equivalente de Caixa	250,00 D	Vlr. Ref. Reforço de Caixa
BANCO2022	885	05/04/2022	1.01.01.001.0001	Caixa e Equivalente de Caixa	20,00 D	Vlr. Ref. Reforço de Caixa
BANCO2022	885	05/04/2022	1.01.01.002.0002	Banco Santander S.A.	20,00 C	Vlr. Ref. Reforço de Caixa
BANCO2022	886	05/04/2022	3.01.06.002.0099	Outras Despesas Operacionais	17,00 D	Outras Despesas

LIVRO DIÁRIO NÚMERO: 2 REF: 01/01/2022 a 31/12/2022

DISTRIBUIDORA IMPACTO LTDA - 41.130.513/0001-02 - Nire: 21201117042 / Data Nire: 08/03/2021



Data/Hora Emissão:

11/05/2023 21:48:42

Página:

9

Lote	Ctrl	Data	Expandido	Nome	DC	Histórico
BANCO2022	286	05/04/2022	1.01.01.002.0002	Banco Santander S.A.	17,00 C	Outras Despesas
BANCO2022	287	05/04/2022	3.01.06.002.0099	Outras Despesas Operacionais	4,00 D	Outras Despesas
BANCO2022	287	05/04/2022	1.01.01.002.0002	Banco Santander S.A.	4,00 C	Outras Despesas
PROV2022	141	05/04/2022	2.01.01.001.0001	Fornecedores Comerciais	1.930,03 C	Prov. NF 4768 B. V. Industria E Comercio De
PROV2022	141	05/04/2022	1.01.03.001.0001	Mercadoria para Revenda	1.930,03 D	Prov. NF 4768 B. V. Industria E Comercio De
PROV2022	165	05/04/2022	1.01.03.001.0001	Mercadoria para Revenda	5.076,00 D	Prov. NF 2459 Ibc Distribuidora De
PROV2022	165	05/04/2022	2.01.01.001.0001	Fornecedores Comerciais	5.076,00 C	Prov. NF 2459 Ibc Distribuidora De
Totais do Dia 05/04/2022		Débitos	51.506,03	Créditos	51.506,03	
BANCO2022	221	06/04/2022	1.01.01.002.0002	Banco Santander S.A.	5,00 D	Resgate Aplicação Financeira
BANCO2022	221	06/04/2022	1.01.01.003.0002	Banco Santander S.A.	5,00 C	Resgate Aplicação Financeira
BANCO2022	222	06/04/2022	3.01.05.002.0001	Despesas Bancarias	5,00 D	Tarifa Bancária
BANCO2022	222	06/04/2022	1.01.01.002.0002	Banco Santander S.A.	5,00 C	Tarifa Bancária
PROV2022	28	06/04/2022	1.01.02.001.0001	Clientes	1.289,00 D	PROV NF 22 Instituto Nacional de Tecnologia,
PROV2022	28	06/04/2022	3.01.01.001.0001	Revenda de Mercadorias	1.289,00 C	PROV NF 22 Instituto Nacional de Tecnologia,
Totais do Dia 06/04/2022		Débitos	1.299,00	Créditos	1.299,00	
BANCO2022	230	07/04/2022	1.01.01.003.0002	Banco Santander S.A.	2.826,34 C	Resgate Aplicação Financeira
BANCO2022	230	07/04/2022	1.01.01.002.0002	Banco Santander S.A.	2.826,34 D	Resgate Aplicação Financeira
BANCO2022	231	07/04/2022	1.01.01.002.0002	Banco Santander S.A.	0,50 C	Tarifa Bancária
BANCO2022	231	07/04/2022	3.01.05.002.0001	Despesas Bancarias	0,50 D	Tarifa Bancária
BANCO2022	232	07/04/2022	3.01.05.002.0001	Despesas Bancarias	122,00 D	Tarifa Bancária
BANCO2022	232	07/04/2022	1.01.01.002.0002	Banco Santander S.A.	122,00 C	Tarifa Bancária
BANCO2022	288	07/04/2022	1.01.01.002.0002	Banco Santander S.A.	2.703,84 C	Reforço de Caixa
BANCO2022	288	07/04/2022	1.01.01.001.0001	Caixa e Equivalente de Caixa	2.703,84 D	Reforço de Caixa
PROV2022	151	07/04/2022	1.01.03.001.0001	Mercadoria para Revenda	2.703,84 D	Prov. NF 4899 Vital Produtos Nutricionais
PROV2022	151	07/04/2022	2.01.01.001.0001	Fornecedores Comerciais	2.703,84 C	Prov. NF 4899 Vital Produtos Nutricionais
PROV2022	181	07/04/2022	1.01.03.001.0001	Mercadoria para Revenda	1.930,03 C	Dev. NF 4776 B. V. Industria E Comercio De
PROV2022	181	07/04/2022	2.01.01.001.0001	Fornecedores Comerciais	1.930,03 D	Dev. NF 4776 B. V. Industria E Comercio De
Totais do Dia 07/04/2022		Débitos	10.286,55	Créditos	10.286,55	
BANCO2022	247	08/04/2022	1.01.01.002.0002	Banco Santander S.A.	1.000,00 D	Resgate Aplicação Financeira
BANCO2022	247	08/04/2022	1.01.01.003.0002	Banco Santander S.A.	1.000,00 C	Resgate Aplicação Financeira
BANCO2022	289	08/04/2022	1.01.01.001.0001	Caixa e Equivalente de Caixa	1.000,00 D	Vlr. Ref. Reforço de Caixa
BANCO2022	289	08/04/2022	1.01.01.002.0002	Banco Santander S.A.	1.000,00 C	Vlr. Ref. Reforço de Caixa
PROV2022	29	08/04/2022	1.01.02.001.0001	Clientes	6.580,00 D	PROV NF 24 Fundo Municipal de Saude de
PROV2022	29	08/04/2022	3.01.01.001.0001	Revenda de Mercadorias	6.580,00 C	PROV NF 24 Fundo Municipal de Saude de
PROV2022	94	08/04/2022	2.01.01.001.0001	Fornecedores Comerciais	331,68 C	Prov. NF 202345 Zilfarma Produtos
PROV2022	94	08/04/2022	1.01.03.001.0001	Mercadoria para Revenda	331,68 D	Prov. NF 202345 Zilfarma Produtos
Totais do Dia 08/04/2022		Débitos	8.911,68	Créditos	8.911,68	
PROV2022	97	09/04/2022	1.01.03.001.0001	Mercadoria para Revenda	369,98 D	Prov. NF 845 Pfm Comercial Ltda
PROV2022	97	09/04/2022	2.01.01.001.0001	Fornecedores Comerciais	369,98 C	Prov. NF 845 Pfm Comercial Ltda
Totais do Dia 09/04/2022		Débitos	369,98	Créditos	369,98	
BANCO2022	28	11/04/2022	1.01.01.002.0001	Caixa Economica Federal	250,00 D	Devolução Recebimento Pix
BANCO2022	28	11/04/2022	1.01.01.001.0001	Caixa e Equivalente de Caixa	250,00 C	Devolução Recebimento Pix
BANCO2022	275	11/04/2022	1.01.01.003.0002	Banco Santander S.A.	3.518,42 D	Aplicação Financeira
BANCO2022	275	11/04/2022	1.01.01.002.0002	Banco Santander S.A.	3.518,42 C	Aplicação Financeira
BANCO2022	276	11/04/2022	3.01.05.002.0001	Despesas Bancarias	9,60 D	Tarifa Bancária
BANCO2022	276	11/04/2022	1.01.01.002.0002	Banco Santander S.A.	9,60 C	Tarifa Bancária
BANCO2022	278	11/04/2022	2.01.06.002.0001	Adiantamento de Clientes	3.898,00 C	Rec. adiantamento de cliente
BANCO2022	278	11/04/2022	1.01.01.002.0002	Banco Santander S.A.	3.898,00 D	Rec. adiantamento de cliente
BANCO2022	290	11/04/2022	1.01.01.001.0001	Caixa e Equivalente de Caixa	369,98 D	Vlr. Ref. Reforço de Caixa
BANCO2022	290	11/04/2022	1.01.01.002.0002	Banco Santander S.A.	369,98 C	Vlr. Ref. Reforço de Caixa
Totais do Dia 11/04/2022		Débitos	8.046,00	Créditos	8.046,00	
BANCO2022	284	12/04/2022	1.01.01.002.0002	Banco Santander S.A.	3.698,00 C	Aplicação Financeira

LIVRO DIÁRIO NÚMERO: 2 REF: 01/01/2022 a 31/12/2022

DISTRIBUIDORA IMPACTO LTDA - 41.130.513/0001-02 - Nire: 21201117042 / Data Nire: 08/03/2021



Data/Hora Emissão:

11/05/2023 21:48:42

Página:

10

Lote	Ctrl	Data	Expandido	Nome	DC	Histórico
BANCO2022	84	12/04/2022	1.01.01.003.0002	Banco Santander S.A.	3.698,00 D	Aplicação Financeira
BANCO2022	788	12/04/2022	1.01.01.002.0002	Banco Santander S.A.	3.698,00 D	Rec. adiantamento de cliente
BANCO2022	788	12/04/2022	2.01.06.002.0001	Adiantamento de Clientes	3.698,00 C	Rec. adiantamento de cliente
PROV2022	149	12/04/2022	2.01.01.001.0001	Fornecedores Comerciais	2.500,00 C	Prov. NF 4777 B. V. Industria E Comercio De
PROV2022	149	12/04/2022	1.01.03.001.0001	Mercadoria para Revenda	2.500,00 D	Prov. NF 4777 B. V. Industria E Comercio De
Totais do Dia 12/04/2022		Débitos	9.896,00	Créditos	9.896,00	
PROV2022	111	13/04/2022	2.01.01.001.0001	Fornecedores Comerciais	618,21 C	Prov. NF 202707 Zilfarma Produtos
PROV2022	111	13/04/2022	1.01.03.001.0001	Mercadoria para Revenda	618,21 D	Prov. NF 202707 Zilfarma Produtos
Totais do Dia 13/04/2022		Débitos	618,21	Créditos	618,21	
BANCO2022	99	14/04/2022	1.01.01.002.0002	Banco Santander S.A.	1.019,00 C	Aplicação Financeira
BANCO2022	99	14/04/2022	1.01.01.003.0002	Banco Santander S.A.	1.019,00 D	Aplicação Financeira
BANCO2022	789	14/04/2022	1.01.01.002.0002	Banco Santander S.A.	1.019,00 D	Rec. adiantamento de cliente
BANCO2022	789	14/04/2022	2.01.06.002.0001	Adiantamento de Clientes	1.019,00 C	Rec. adiantamento de cliente
Totais do Dia 14/04/2022		Débitos	2.038,00	Créditos	2.038,00	
BANCO2022	509	18/04/2022	1.01.01.002.0001	Caixa Economica Federal	36,50 C	Outras Despesas
BANCO2022	509	18/04/2022	3.01.06.002.0099	Outras Despesas Operacionais	36,50 D	Outras Despesas
Totais do Dia 18/04/2022		Débitos	36,50	Créditos	36,50	
PROV2022	30	19/04/2022	1.01.02.001.0001	Clientes	17.400,00 D	PROV NF 25 Prefeitura de Lago da Pedra
PROV2022	30	19/04/2022	3.01.01.001.0001	Revenda de Mercadorias	17.400,00 C	PROV NF 25 Prefeitura de Lago da Pedra
Totais do Dia 19/04/2022		Débitos	17.400,00	Créditos	17.400,00	
BANCO2022	200	20/04/2022	1.01.01.002.0002	Banco Santander S.A.	4.335,00 C	Pag. NF 5145 Centro Eletronico Ltda
BANCO2022	200	20/04/2022	2.01.01.001.0001	Fornecedores Comerciais	4.335,00 D	Pag. NF 5145 Centro Eletronico Ltda
BANCO2022	201	20/04/2022	1.01.01.002.0002	Banco Santander S.A.	4.000,00 C	Pag. NF 287 A. Carvalho Componentes
BANCO2022	201	20/04/2022	2.01.01.001.0001	Fornecedores Comerciais	4.000,00 D	Pag. NF 287 A. Carvalho Componentes
BANCO2022	254	20/04/2022	1.01.01.003.0002	Banco Santander S.A.	12.625,00 C	Resgate Aplicação Financeira
BANCO2022	254	20/04/2022	1.01.01.002.0002	Banco Santander S.A.	12.625,00 D	Resgate Aplicação Financeira
BANCO2022	991	20/04/2022	1.01.01.001.0001	Caixa e Equivalente de Caixa	3.690,00 D	Reforco de Caixa
BANCO2022	991	20/04/2022	1.01.01.002.0002	Banco Santander S.A.	3.690,00 C	Reforco de Caixa
BANCO2022	992	20/04/2022	1.01.01.002.0002	Banco Santander S.A.	600,00 C	Vlr. Ref. Reforco de Caixa
BANCO2022	992	20/04/2022	1.01.01.001.0001	Caixa e Equivalente de Caixa	600,00 D	Vlr. Ref. Reforco de Caixa
PROV2022	159	20/04/2022	1.01.03.001.0001	Mercadoria para Revenda	4.000,00 D	Prov. NF 287 A. Carvalho Componentes
PROV2022	159	20/04/2022	2.01.01.001.0001	Fornecedores Comerciais	4.000,00 C	Prov. NF 287 A. Carvalho Componentes
PROV2022	160	20/04/2022	2.01.01.001.0001	Fornecedores Comerciais	4.290,00 C	Prov. NF 4848 V.S.De Araujo Comercio
PROV2022	160	20/04/2022	1.01.03.001.0001	Mercadoria para Revenda	4.290,00 D	Prov. NF 4848 V.S.De Araujo Comercio
PROV2022	161	20/04/2022	1.01.03.001.0001	Mercadoria para Revenda	4.335,00 D	Prov. NF 5145 Centro Eletronico Ltda
PROV2022	161	20/04/2022	2.01.01.001.0001	Fornecedores Comerciais	4.335,00 C	Prov. NF 5145 Centro Eletronico Ltda
Totais do Dia 20/04/2022		Débitos	37.875,00	Créditos	37.875,00	
BANCO2022	271	22/04/2022	1.01.01.003.0002	Banco Santander S.A.	276,20 C	Resgate Aplicação Financeira
BANCO2022	271	22/04/2022	1.01.01.002.0002	Banco Santander S.A.	276,20 D	Resgate Aplicação Financeira
BANCO2022	272	22/04/2022	1.01.01.002.0002	Banco Santander S.A.	19,20 C	Tarifa Bancária
BANCO2022	272	22/04/2022	3.01.05.002.0001	Despesas Bancarias	19,20 D	Tarifa Bancária
BANCO2022	510	22/04/2022	1.01.01.002.0001	Caixa Economica Federal	100,00 C	Reforco de caixa
BANCO2022	510	22/04/2022	1.01.01.001.0001	Caixa e Equivalente de Caixa	100,00 D	Reforco de caixa
BANCO2022	728	22/04/2022	1.01.01.002.0001	Caixa Economica Federal	10,00 D	Rec. adiantamento de cliente
BANCO2022	728	22/04/2022	2.01.06.002.0001	Adiantamento de Clientes	10,00 C	Rec. adiantamento de cliente
BANCO2022	993	22/04/2022	3.01.06.002.0099	Outras Despesas Operacionais	80,00 D	Outras Despesas
BANCO2022	993	22/04/2022	1.01.01.002.0002	Banco Santander S.A.	80,00 C	Outras Despesas
BANCO2022	994	22/04/2022	1.01.01.002.0002	Banco Santander S.A.	62,00 C	Reforco de Caixa
BANCO2022	994	22/04/2022	1.01.01.001.0001	Caixa e Equivalente de Caixa	62,00 D	Reforco de Caixa
BANCO2022	995	22/04/2022	1.01.01.002.0002	Banco Santander S.A.	50,00 C	Reforco de Caixa
BANCO2022	995	22/04/2022	1.01.01.001.0001	Caixa e Equivalente de Caixa	50,00 D	Reforco de Caixa
BANCO2022	996	22/04/2022	1.01.01.002.0002	Banco Santander S.A.	50,00 C	Reforco de Caixa

LIVRO DIÁRIO NÚMERO: 2 REF: 01/01/2022 a 31/12/2022

DISTRIBUIDORA IMPACTO LTDA - 41.130.513/0001-02 - Nire: 21201117042 / Data Nire: 08/03/2021

Data/Hora Emissão:
11/05/2023 21:48:42Página:
11

Lote	Ctrl	Data	Expandido	Nome	DC	Histórico
BANCO2022	296	22/04/2022	1.01.01.001.0001	Caixa e Equivalente de Caixa	50,00 D	Reforço de Caixa
BANCO2022	297	22/04/2022	1.01.01.002.0002	Banco Santander S.A.	15,00 C	Reforço de Caixa
BANCO2022	297	22/04/2022	1.01.01.001.0001	Caixa e Equivalente de Caixa	15,00 D	Reforço de Caixa
PROV2022	150	22/04/2022	2.01.01.001.0001	Fornecedores Comerciais	2.702,55 C	Prov. NF 239047 Supley Laboratorio De
PROV2022	150	22/04/2022	1.01.03.001.0001	Mercadoria para Revenda	2.702,55 D	Prov. NF 239047 Supley Laboratorio De
Totais do Dia 22/04/2022			Débitos	3.364,95	Créditos	3.364,95
BANCO2022	289	25/04/2022	1.01.01.002.0002	Banco Santander S.A.	994,33 D	Resgate Aplicação Financeira
BANCO2022	289	25/04/2022	1.01.01.003.0002	Banco Santander S.A.	994,33 C	Resgate Aplicação Financeira
BANCO2022	511	25/04/2022	1.01.01.002.0001	Caixa Economica Federal	60,45 C	Reforço de caixa
BANCO2022	511	25/04/2022	1.01.01.001.0001	Caixa e Equivalente de Caixa	60,45 D	Reforço de caixa
BANCO2022	512	25/04/2022	1.01.01.002.0001	Caixa Economica Federal	56,00 C	Outras Despesas
BANCO2022	512	25/04/2022	3.01.06.002.0099	Outras Despesas Operacionais	56,00 D	Outras Despesas
BANCO2022	790	25/04/2022	1.01.01.002.0002	Banco Santander S.A.	1.280,00 D	Rec. Ref. Cartao Getnet
BANCO2022	790	25/04/2022	1.01.02.001.0003	Cartoes a Receber	1.280,00 C	Rec. Ref. Cartao Getnet
BANCO2022	298	25/04/2022	1.01.01.001.0001	Caixa e Equivalente de Caixa	480,21 D	Vlr. Ref. Reforço de Caixa
BANCO2022	298	25/04/2022	1.01.01.002.0002	Banco Santander S.A.	480,21 C	Vlr. Ref. Reforço de Caixa
BANCO2022	299	25/04/2022	1.01.01.001.0001	Caixa e Equivalente de Caixa	150,00 D	Vlr. Ref. Reforço de Caixa
BANCO2022	299	25/04/2022	1.01.01.002.0002	Banco Santander S.A.	150,00 C	Vlr. Ref. Reforço de Caixa
BANCO2022	000	25/04/2022	1.01.01.002.0002	Banco Santander S.A.	100,00 C	Reforço de Caixa
BANCO2022	000	25/04/2022	1.01.01.001.0001	Caixa e Equivalente de Caixa	100,00 D	Reforço de Caixa
BANCO2022	001	25/04/2022	3.01.06.002.0099	Outras Despesas Operacionais	100,00 D	Outras Despesas
BANCO2022	001	25/04/2022	1.01.01.002.0002	Banco Santander S.A.	100,00 C	Outras Despesas
BANCO2022	002	25/04/2022	1.01.01.002.0002	Banco Santander S.A.	100,00 C	Vlr. Ref. Reforço de Caixa
BANCO2022	002	25/04/2022	1.01.01.001.0001	Caixa e Equivalente de Caixa	100,00 D	Vlr. Ref. Reforço de Caixa
BANCO2022	003	25/04/2022	1.01.01.001.0001	Caixa e Equivalente de Caixa	42,12 D	Reforço de Caixa
BANCO2022	003	25/04/2022	1.01.01.002.0002	Banco Santander S.A.	42,12 C	Reforço de Caixa
BANCO2022	004	25/04/2022	3.01.04.002.0005	Energia Elétrica	267,20 D	Energia Eletrica
BANCO2022	004	25/04/2022	1.01.01.002.0002	Banco Santander S.A.	267,20 C	Energia Eletrica
BANCO2022	005	25/04/2022	1.01.01.002.0002	Banco Santander S.A.	22,00 C	Reforço de Caixa
BANCO2022	005	25/04/2022	1.01.01.001.0001	Caixa e Equivalente de Caixa	22,00 D	Reforço de Caixa
Totais do Dia 25/04/2022			Débitos	3.652,31	Créditos	3.652,31
BANCO2022	297	26/04/2022	1.01.01.003.0002	Banco Santander S.A.	958,70 D	Aplicação Financeira
BANCO2022	297	26/04/2022	1.01.01.002.0002	Banco Santander S.A.	958,70 C	Aplicação Financeira
BANCO2022	298	26/04/2022	1.01.01.002.0002	Banco Santander S.A.	2,10 C	Tarifa Bancária
BANCO2022	298	26/04/2022	3.01.05.002.0001	Despesas Bancárias	2,10 D	Tarifa Bancária
BANCO2022	006	26/04/2022	1.01.01.001.0001	Caixa e Equivalente de Caixa	52,00 D	Reforço de Caixa
BANCO2022	006	26/04/2022	1.01.01.002.0002	Banco Santander S.A.	52,00 C	Reforço de Caixa
Totais do Dia 26/04/2022			Débitos	1.012,80	Créditos	1.012,80
BANCO2022	207	27/04/2022	1.01.01.002.0002	Banco Santander S.A.	525,00 D	Resgate Aplicação Financeira
BANCO2022	207	27/04/2022	1.01.01.003.0002	Banco Santander S.A.	525,00 C	Resgate Aplicação Financeira
BANCO2022	007	27/04/2022	1.01.01.002.0002	Banco Santander S.A.	500,00 C	Adto. Aluguel
BANCO2022	007	27/04/2022	1.01.04.003.0005	Adiantamento a Fornecedores	500,00 D	Adto. Aluguel
BANCO2022	008	27/04/2022	1.01.01.002.0002	Banco Santander S.A.	25,00 C	Reforço de Caixa
BANCO2022	008	27/04/2022	1.01.01.001.0001	Caixa e Equivalente de Caixa	25,00 D	Reforço de Caixa
Totais do Dia 27/04/2022			Débitos	1.050,00	Créditos	1.050,00
BANCO2022	213	28/04/2022	1.01.01.003.0002	Banco Santander S.A.	1.919,67 C	Resgate Aplicação Financeira
BANCO2022	213	28/04/2022	1.01.01.002.0002	Banco Santander S.A.	1.919,67 D	Resgate Aplicação Financeira
BANCO2022	214	28/04/2022	1.01.01.002.0002	Banco Santander S.A.	736,81 C	Pag. NF 976 A2 Produtos Para Saude Ltda
BANCO2022	214	28/04/2022	2.01.01.001.0001	Fornecedores Comerciais	736,81 D	Pag. NF 976 A2 Produtos Para Saude Ltda
BANCO2022	215	28/04/2022	3.01.05.002.0001	Despesas Bancárias	7,00 D	Tarifa Bancária
BANCO2022	215	28/04/2022	1.01.01.002.0002	Banco Santander S.A.	7,00 C	Tarifa Bancária
BANCO2022	257	28/04/2022	3.01.05.001.0004	Descontos Obtidos	0,01 C	Desc. NF 976 A2 Produtos Para Saude Ltda

**LIVRO DIÁRIO NÚMERO: 2 REF: 01/01/2022 a 31/12/2022****DISTRIBUIDORA IMPACTO LTDA - 41.130.513/0001-02 - Nire: 21201117042 / Data Nire: 08/03/2021****Data/Hora Emissão:**
11/05/2023 21:48:42**Página:**
12

Lote	Ctrl	Data	Expandido	Nome	DC	Histórico
BANCO2022257		28/04/2022	1.01.01.002.0002	Banco Santander S.A.	0,01 D	Desc. NF 976 A2 Produtos Para Saude Ltda
BANCO2022009		28/04/2022	1.01.01.001.0001	Caixa e Equivalente de Caixa	736,80 D	Vlr. Ref. Reforço de Caixa
BANCO2022009		28/04/2022	1.01.01.002.0002	Banco Santander S.A.	736,80 C	Vlr. Ref. Reforço de Caixa
BANCO2022010		28/04/2022	1.01.01.001.0001	Caixa e Equivalente de Caixa	325,07 D	Vlr. Ref. Reforço de Caixa
BANCO2022010		28/04/2022	1.01.01.002.0002	Banco Santander S.A.	325,07 C	Vlr. Ref. Reforço de Caixa
BANCO2022011		28/04/2022	1.01.01.001.0001	Caixa e Equivalente de Caixa	100,00 D	Reforço de Caixa
BANCO2022011		28/04/2022	1.01.01.002.0002	Banco Santander S.A.	100,00 C	Reforço de Caixa
BANCO2022012		28/04/2022	1.01.01.002.0002	Banco Santander S.A.	14,00 C	Outras Despesas
BANCO2022012		28/04/2022	3.01.06.002.0099	Outras Despesas Operacionais	14,00 D	Outras Despesas
PROV2022 120		28/04/2022	2.01.01.001.0001	Fornecedores Comerciais	736,81 C	Prov. NF 976 A2 Produtos Para Saude Ltda
PROV2022 120		28/04/2022	1.01.03.001.0001	Mercadoria para Revenda	736,81 D	Prov. NF 976 A2 Produtos Para Saude Ltda
Totais do Dia 28/04/2022			Débitos	4.576,17	Créditos	4.576,17
BANCO2022227		29/04/2022	1.01.01.002.0002	Banco Santander S.A.	1.369,50 D	Resgate Aplicação Financeira
BANCO2022227		29/04/2022	1.01.01.003.0002	Banco Santander S.A.	1.369,50 C	Resgate Aplicação Financeira
BANCO2022228		29/04/2022	1.01.01.002.0002	Banco Santander S.A.	9,60 C	Tarifa Bancária
BANCO2022228		29/04/2022	3.01.05.002.0001	Despesas Bancárias	9,60 D	Tarifa Bancária
BANCO2022229		29/04/2022	3.01.05.002.0001	Despesas Bancárias	11,00 D	Tarifa Bancária
BANCO2022229		29/04/2022	1.01.01.002.0002	Banco Santander S.A.	11,00 C	Tarifa Bancária
BANCO2022013		29/04/2022	1.01.01.002.0002	Banco Santander S.A.	600,00 C	Vlr. Ref. Reforço de Caixa
BANCO2022013		29/04/2022	1.01.01.001.0001	Caixa e Equivalente de Caixa	600,00 D	Vlr. Ref. Reforço de Caixa
BANCO2022014		29/04/2022	1.01.01.002.0002	Banco Santander S.A.	397,00 C	Vlr. Ref. Reforço de Caixa
BANCO2022014		29/04/2022	1.01.01.001.0001	Caixa e Equivalente de Caixa	397,00 D	Vlr. Ref. Reforço de Caixa
BANCO2022015		29/04/2022	1.01.01.001.0001	Caixa e Equivalente de Caixa	180,00 D	Vlr. Ref. Reforço de Caixa
BANCO2022015		29/04/2022	1.01.01.002.0002	Banco Santander S.A.	180,00 C	Vlr. Ref. Reforço de Caixa
BANCO2022016		29/04/2022	1.01.01.001.0001	Caixa e Equivalente de Caixa	100,00 D	Reforço de Caixa
BANCO2022016		29/04/2022	1.01.01.002.0002	Banco Santander S.A.	100,00 C	Reforço de Caixa
BANCO2022017		29/04/2022	1.01.01.002.0002	Banco Santander S.A.	62,00 C	Outras Despesas
BANCO2022017		29/04/2022	3.01.06.002.0099	Outras Despesas Operacionais	62,00 D	Outras Despesas
BANCO2022018		29/04/2022	1.01.01.002.0002	Banco Santander S.A.	10,00 C	Reforço de Caixa
BANCO2022018		29/04/2022	1.01.01.001.0001	Caixa e Equivalente de Caixa	10,00 D	Reforço de Caixa
Totais do Dia 29/04/2022			Débitos	2.739,20	Créditos	2.739,20
BANCO2022261		30/04/2022	3.01.04.002.0002	Aluguel	350,00 D	Aluguel ref. 04/2022
BANCO2022261		30/04/2022	2.01.06.001.0003	Aluguel a Pagar	350,00 C	Aluguel ref. 04/2022
BANCO2022721		30/04/2022	1.01.04.003.0005	Adiantamento a Fornecedores	350,00 C	Pag. Ref. Aluguel 04/2022
BANCO2022721		30/04/2022	2.01.06.001.0003	Aluguel a Pagar	350,00 D	Pag. Ref. Aluguel 04/2022
BANCO2022737		30/04/2022	3.01.05.001.0002	Rendimento s/ Aplicacao Financeira	4,77 C	Vlr. ref. Rendimento s/ aplicacao financeira
BANCO2022737		30/04/2022	1.01.01.003.0001	Caixa Economica Federal	4,77 D	Vlr. ref. Rendimento s/ aplicacao financeira
BANCO2022738		30/04/2022	1.01.01.003.0001	Caixa Economica Federal	6,05 C	Vlr. ref. lrrf s/ aplicacao financeira
BANCO2022738		30/04/2022	3.01.04.005.0099	Outros Impostos e Taxas	6,05 D	Vlr. ref. lrrf s/ aplicacao financeira
BANCO2022739		30/04/2022	3.01.05.002.0002	IOF	6,78 D	Vlr. ref. Iof s/ aplicacao financeira
BANCO2022739		30/04/2022	1.01.01.003.0001	Caixa Economica Federal	6,78 C	Vlr. ref. Iof s/ aplicacao financeira
BANCO2022589		30/04/2022	3.01.05.001.0002	Rendimento s/ Aplicacao Financeira	6,49 C	Vlr. Ref. Rendimento s/ aplicacao
BANCO2022589		30/04/2022	1.01.01.003.0002	Banco Santander S.A.	6,49 D	Vlr. Ref. Rendimento s/ aplicacao
BANCO2022590		30/04/2022	1.01.01.003.0002	Banco Santander S.A.	2,02 C	Vlr. Ref. Iof s/ aplicacao
BANCO2022590		30/04/2022	3.01.05.002.0002	IOF	2,02 D	Vlr. Ref. Iof s/ aplicacao
BANCO2022591		30/04/2022	1.01.01.003.0002	Banco Santander S.A.	0,56 C	Vlr. Ref. lrrf s/ aplicacao
BANCO2022591		30/04/2022	3.01.04.005.0099	Outros Impostos e Taxas	0,56 D	Vlr. Ref. lrrf s/ aplicacao
BANCO2022618		30/04/2022	1.01.01.001.0001	Caixa e Equivalente de Caixa	39.237,93 C	Pag. Fornecedoras Comerciais
BANCO2022618		30/04/2022	2.01.01.001.0001	Fornecedores Comerciais	39.237,93 D	Pag. Fornecedoras Comerciais
PROV2022 185		30/04/2022	3.01.02.007.0001	Simple Nacional s/ Faturamento	1.010,40 D	Prov. Simples Nacional 04/2022

LIVRO DIÁRIO NÚMERO: 2 REF: 01/01/2022 a 31/12/2022



DISTRIBUIDORA IMPACTO LTDA - 41.130.513/0001-02 - Nire: 21201117042 / Data Nire: 08/03/2021

Data/Hora Emissão:
11/05/2023 21:48:42Página:
13

Lote	Ctrl	Data	Expandido	Nome	DC	Histórico
PROV2022	185	30/04/2022	2.01.04.001.0001	Simplex Nacional	1.010,40 C	Prov. Simplex Nacional 04/2022
PROV2022	194	30/04/2022	1.01.03.001.0001	Mercadoria para Revenda	11.410,66 C	Custo da Mercadoria Revendida 04/2022
PROV2022	194	30/04/2022	3.01.03.001.0001	Custo das Mercadorias Vendidas	11.410,66 D	Custo da Mercadoria Revendida 04/2022

Totais do Dia 30/04/2022		Débitos	52.385,66	Créditos	52.385,66	
BANCO2022	01	02/05/2022	1.01.01.002.0002	Banco Santander S.A.	1.441,73 D	Resgate Aplicação Financeira
BANCO2022	01	02/05/2022	1.01.01.003.0002	Banco Santander S.A.	1.441,73 C	Resgate Aplicação Financeira
BANCO2022	02	02/05/2022	3.01.05.002.0001	Despesas Bancarias	8,40 D	Tarifa Bancária
BANCO2022	02	02/05/2022	1.01.01.002.0002	Banco Santander S.A.	8,40 C	Tarifa Bancária
BANCO2022	019	02/05/2022	1.01.01.001.0001	Caixa e Equivalente de Caixa	395,60 D	Vlr. Ref. Reforço de Caixa
BANCO2022	019	02/05/2022	1.01.01.002.0002	Banco Santander S.A.	395,60 C	Vlr. Ref. Reforço de Caixa
BANCO2022	020	02/05/2022	1.01.01.002.0002	Banco Santander S.A.	300,00 C	Vlr. Ref. Reforço de Caixa
BANCO2022	020	02/05/2022	1.01.01.001.0001	Caixa e Equivalente de Caixa	300,00 D	Vlr. Ref. Reforço de Caixa
BANCO2022	021	02/05/2022	1.01.01.002.0002	Banco Santander S.A.	119,79 C	Reforço de Caixa
BANCO2022	021	02/05/2022	1.01.01.001.0001	Caixa e Equivalente de Caixa	119,79 D	Reforço de Caixa
BANCO2022	022	02/05/2022	1.01.01.001.0001	Caixa e Equivalente de Caixa	110,00 D	Reforço de Caixa
BANCO2022	022	02/05/2022	1.01.01.002.0002	Banco Santander S.A.	110,00 C	Reforço de Caixa
BANCO2022	023	02/05/2022	1.01.01.001.0001	Caixa e Equivalente de Caixa	100,00 D	Reforço de Caixa
BANCO2022	023	02/05/2022	1.01.01.002.0002	Banco Santander S.A.	100,00 C	Reforço de Caixa
BANCO2022	024	02/05/2022	1.01.01.002.0002	Banco Santander S.A.	100,00 C	Reforço de Caixa
BANCO2022	024	02/05/2022	1.01.01.001.0001	Caixa e Equivalente de Caixa	100,00 D	Reforço de Caixa
BANCO2022	025	02/05/2022	1.01.01.002.0002	Banco Santander S.A.	76,00 C	Reforço de Caixa
BANCO2022	025	02/05/2022	1.01.01.001.0001	Caixa e Equivalente de Caixa	76,00 D	Reforço de Caixa
BANCO2022	026	02/05/2022	1.01.01.001.0001	Caixa e Equivalente de Caixa	68,09 D	Reforço de Caixa
BANCO2022	026	02/05/2022	1.01.01.002.0002	Banco Santander S.A.	68,09 C	Reforço de Caixa
BANCO2022	027	02/05/2022	1.01.01.001.0001	Caixa e Equivalente de Caixa	53,00 D	Reforço de Caixa
BANCO2022	027	02/05/2022	1.01.01.002.0002	Banco Santander S.A.	53,00 C	Reforço de Caixa
BANCO2022	028	02/05/2022	1.01.01.001.0001	Caixa e Equivalente de Caixa	47,00 D	Reforço de Caixa
BANCO2022	028	02/05/2022	1.01.01.002.0002	Banco Santander S.A.	47,00 C	Reforço de Caixa
BANCO2022	029	02/05/2022	1.01.01.001.0001	Caixa e Equivalente de Caixa	41,90 D	Reforço de Caixa
BANCO2022	029	02/05/2022	1.01.01.002.0002	Banco Santander S.A.	41,90 C	Reforço de Caixa
BANCO2022	030	02/05/2022	1.01.01.002.0002	Banco Santander S.A.	15,95 C	Reforço de Caixa
BANCO2022	030	02/05/2022	1.01.01.001.0001	Caixa e Equivalente de Caixa	15,95 D	Reforço de Caixa
BANCO2022	031	02/05/2022	1.01.01.002.0002	Banco Santander S.A.	6,00 C	Reforço de Caixa
BANCO2022	031	02/05/2022	1.01.01.001.0001	Caixa e Equivalente de Caixa	6,00 D	Reforço de Caixa
PROV2022	31	02/05/2022	3.01.01.001.0001	Revenda de Mercadorias	1.130,00 C	PROV NF 27 Distrimed Comercio E
PROV2022	31	02/05/2022	1.01.02.001.0001	Clientes	1.130,00 D	PROV NF 27 Distrimed Comercio E

Totais do Dia 02/05/2022		Débitos	4.013,46	Créditos	4.013,46	
BANCO2022	02	03/05/2022	1.01.01.002.0002	Banco Santander S.A.	257,00 D	Resgate Aplicação Financeira
BANCO2022	02	03/05/2022	1.01.01.003.0002	Banco Santander S.A.	257,00 C	Resgate Aplicação Financeira
BANCO2022	032	03/05/2022	1.01.01.001.0001	Caixa e Equivalente de Caixa	181,00 D	Reforço de Caixa
BANCO2022	032	03/05/2022	1.01.01.002.0002	Banco Santander S.A.	181,00 C	Reforço de Caixa
BANCO2022	033	03/05/2022	1.01.01.002.0002	Banco Santander S.A.	36,00 C	Reforço de Caixa
BANCO2022	033	03/05/2022	1.01.01.001.0001	Caixa e Equivalente de Caixa	36,00 D	Reforço de Caixa
BANCO2022	034	03/05/2022	1.01.01.001.0001	Caixa e Equivalente de Caixa	20,00 D	Reforço de Caixa
BANCO2022	034	03/05/2022	1.01.01.002.0002	Banco Santander S.A.	20,00 C	Reforço de Caixa
BANCO2022	035	03/05/2022	1.01.01.001.0001	Caixa e Equivalente de Caixa	20,00 D	Reforço de Caixa
BANCO2022	035	03/05/2022	1.01.01.002.0002	Banco Santander S.A.	20,00 C	Reforço de Caixa

Totais do Dia 03/05/2022		Débitos	514,00	Créditos	514,00	
BANCO2022	08	04/05/2022	1.01.01.003.0002	Banco Santander S.A.	2.442,36 C	Resgate Aplicação Financeira
BANCO2022	08	04/05/2022	1.01.01.002.0002	Banco Santander S.A.	2.442,36 D	Resgate Aplicação Financeira
BANCO2022	765	04/05/2022	1.01.01.002.0002	Banco Santander S.A.	438,01 C	Pag. Simplex Nacional 03/2022
BANCO2022	766	04/05/2022	2.01.04.001.0001	Simplex Nacional	416,00 D	Pag. Simplex Nacional 03/2022

**LIVRO DIÁRIO NÚMERO: 2 REF: 01/01/2022 a 31/12/2022****DISTRIBUIDORA IMPACTO LTDA - 41.130.513/0001-02 - Nire: 21201117042 / Data Nire: 08/03/2021****Data/Hora Emissão:**
11/05/2023 21:48:42**Página:**
14

Lote	Ctrl	Data	Expandido	Nome	DC	Histórico
BANCO2022767		04/05/2022	3.01.05.002.0005	Multas	17,85 D	Pag. multa s/ Simples Nacional 03/2022
BANCO2022768		04/05/2022	3.01.05.002.0003	Juros Passivos	4,16 D	Pag. juros s/ Simples Nacional 03/2022
BANCO2022036		04/05/2022	1.01.04.003.0005	Adiantamento a Fornecedores	1.692,00 D	Adto. Fornecedor
BANCO2022036		04/05/2022	1.01.01.002.0002	Banco Santander S.A.	1.692,00 C	Adto. Fornecedor
BANCO2022037		04/05/2022	1.01.01.001.0001	Caixa e Equivalente de Caixa	100,00 D	Reforço de Caixa
BANCO2022037		04/05/2022	1.01.01.002.0002	Banco Santander S.A.	100,00 C	Reforço de Caixa
BANCO2022038		04/05/2022	1.01.01.001.0001	Caixa e Equivalente de Caixa	72,80 D	Reforço de Caixa
BANCO2022038		04/05/2022	1.01.01.002.0002	Banco Santander S.A.	72,80 C	Reforço de Caixa
BANCO2022039		04/05/2022	1.01.01.002.0002	Banco Santander S.A.	70,55 C	Outras Despesas
BANCO2022039		04/05/2022	3.01.06.002.0099	Outras Despesas Operacionais	70,55 D	Outras Despesas
BANCO2022040		04/05/2022	1.01.01.001.0001	Caixa e Equivalente de Caixa	32,00 D	Reforço de Caixa
BANCO2022040		04/05/2022	1.01.01.002.0002	Banco Santander S.A.	32,00 C	Reforço de Caixa
BANCO2022041		04/05/2022	1.01.01.002.0002	Banco Santander S.A.	32,00 C	Reforço de Caixa
BANCO2022041		04/05/2022	1.01.01.001.0001	Caixa e Equivalente de Caixa	32,00 D	Reforço de Caixa
BANCO2022042		04/05/2022	1.01.01.001.0001	Caixa e Equivalente de Caixa	5,00 D	Reforço de Caixa
BANCO2022042		04/05/2022	1.01.01.002.0002	Banco Santander S.A.	5,00 C	Reforço de Caixa
PROV2022 32		04/05/2022	3.01.01.001.0001	Revenda de Mercadorias	860,00 C	PROV NF 28 Fundo Munic. De Saude De
PROV2022 32		04/05/2022	1.01.02.001.0001	Clientes	860,00 D	PROV NF 28 Fundo Munic. De Saude De
PROV2022 163		04/05/2022	2.01.01.001.0001	Fornecedores Comerciais	4.818,14 C	Prov. NF 204270 Zilfarma Produtos
PROV2022 163		04/05/2022	1.01.03.001.0001	Mercadoria para Revenda	4.818,14 D	Prov. NF 204270 Zilfarma Produtos
Totais do Dia 04/05/2022		Débitos	10.562,86	Créditos	10.562,86	
BANCO202215		05/05/2022	1.01.01.003.0002	Banco Santander S.A.	82,00 C	Resgate Aplicação Financeira
BANCO202215		05/05/2022	1.01.01.002.0002	Banco Santander S.A.	82,00 D	Resgate Aplicação Financeira
BANCO2022043		05/05/2022	1.01.01.002.0002	Banco Santander S.A.	56,00 C	Reforço de Caixa
BANCO2022043		05/05/2022	1.01.01.001.0001	Caixa e Equivalente de Caixa	56,00 D	Reforço de Caixa
BANCO2022044		05/05/2022	1.01.01.001.0001	Caixa e Equivalente de Caixa	26,00 D	Reforço de Caixa
BANCO2022044		05/05/2022	1.01.01.002.0002	Banco Santander S.A.	26,00 C	Reforço de Caixa
PROV2022 138		05/05/2022	2.01.01.001.0001	Fornecedores Comerciais	1.600,00 C	Prov. NF 4222 Mix Comercio E Servicos Ltda
PROV2022 138		05/05/2022	1.01.03.001.0001	Mercadoria para Revenda	1.600,00 D	Prov. NF 4222 Mix Comercio E Servicos Ltda
Totais do Dia 05/05/2022		Débitos	1.764,00	Créditos	1.764,00	
BANCO202223		06/05/2022	1.01.01.002.0002	Banco Santander S.A.	265,00 D	Resgate Aplicação Financeira
BANCO202223		06/05/2022	1.01.01.003.0002	Banco Santander S.A.	265,00 C	Resgate Aplicação Financeira
BANCO202224		06/05/2022	3.01.05.002.0001	Despesas Bancarias	122,00 D	Tarifa Bancária
BANCO202224		06/05/2022	1.01.01.002.0002	Banco Santander S.A.	122,00 C	Tarifa Bancária
BANCO2022045		06/05/2022	1.01.01.002.0002	Banco Santander S.A.	100,00 C	Reforço de Caixa
BANCO2022045		06/05/2022	1.01.01.001.0001	Caixa e Equivalente de Caixa	100,00 D	Reforço de Caixa
BANCO2022046		06/05/2022	3.01.06.002.0099	Outras Despesas Operacionais	23,00 D	Outras Despesas
BANCO2022046		06/05/2022	1.01.01.002.0002	Banco Santander S.A.	23,00 C	Outras Despesas
BANCO2022047		06/05/2022	1.01.01.002.0002	Banco Santander S.A.	20,00 C	Reforço de Caixa
BANCO2022047		06/05/2022	1.01.01.001.0001	Caixa e Equivalente de Caixa	20,00 D	Reforço de Caixa
PROV2022 34		06/05/2022	1.01.02.001.0001	Clientes	516,30 D	PROV NF 29 Uromar-Instituto De Urologia Do
PROV2022 34		06/05/2022	3.01.01.001.0001	Revenda de Mercadorias	516,30 C	PROV NF 29 Uromar-Instituto De Urologia Do
Totais do Dia 06/05/2022		Débitos	1.046,30	Créditos	1.046,30	
BANCO202229		09/05/2022	1.01.02.001.0001	Clientes	17.400,00 C	Rec. NF 25 Prefeitura de Lago da Pedra
BANCO202229		09/05/2022	1.01.01.002.0001	Caixa Economica Federal	17.400,00 D	Rec. NF 25 Prefeitura de Lago da Pedra
BANCO202227		09/05/2022	1.01.01.002.0001	Caixa Economica Federal	2.448,48 C	Pag. NF 16084 Mercadoo Meneses Eireli
BANCO202227		09/05/2022	2.01.01.001.0001	Fornecedores Comerciais	2.448,48 D	Pag. NF 16084 Mercadoo Meneses Eireli
BANCO202259		09/05/2022	1.01.01.003.0002	Banco Santander S.A.	1.609,35 C	Resgate Aplicação Financeira
BANCO202259		09/05/2022	1.01.01.002.0002	Banco Santander S.A.	1.609,35 D	Resgate Aplicação Financeira
BANCO2022048		09/05/2022	1.01.01.002.0002	Banco Santander S.A.	638,75 C	Vlr. Ref. Reforço de Caixa
BANCO2022048		09/05/2022	1.01.01.001.0001	Caixa e Equivalente de Caixa	638,75 D	Vlr. Ref. Reforço de Caixa
BANCO2022049		09/05/2022	1.01.01.001.0001	Caixa e Equivalente de Caixa	300,00 D	Vlr. Ref. Reforço de Caixa

LIVRO DIÁRIO NÚMERO: 2 REF: 01/01/2022 a 31/12/2022

DISTRIBUIDORA IMPACTO LTDA - 41.130.513/0001-02 - Nire: 21201117042 / Data Nire: 08/03/2021

Data/Hora Emissão:
11/05/2023 21:48:42

Página:
15



Lote	Ctrl	Data	Expandido	Nome	DC	Histórico
BANCO2022	049	09/05/2022	1.01.01.002.0002	Banco Santander S.A.	300,00 C	Vlr. Ref. Reforço de Caixa
BANCO2022	050	09/05/2022	1.01.01.002.0002	Banco Santander S.A.	150,00 C	Reforço de Caixa
BANCO2022	050	09/05/2022	1.01.01.001.0001	Caixa e Equivalente de Caixa	150,00 D	Reforço de Caixa
BANCO2022	051	09/05/2022	1.01.01.001.0001	Caixa e Equivalente de Caixa	150,00 D	Reforço de Caixa
BANCO2022	051	09/05/2022	1.01.01.002.0002	Banco Santander S.A.	150,00 C	Reforço de Caixa
BANCO2022	052	09/05/2022	1.01.01.001.0001	Caixa e Equivalente de Caixa	147,00 D	Reforço de Caixa
BANCO2022	052	09/05/2022	1.01.01.002.0002	Banco Santander S.A.	147,00 C	Reforço de Caixa
BANCO2022	053	09/05/2022	3.01.06.002.0099	Outras Despesas Operacionais	87,00 D	Outras Despesas
BANCO2022	053	09/05/2022	1.01.01.002.0002	Banco Santander S.A.	87,00 C	Outras Despesas
BANCO2022	054	09/05/2022	1.01.01.001.0001	Caixa e Equivalente de Caixa	55,60 D	Reforço de Caixa
BANCO2022	054	09/05/2022	1.01.01.002.0002	Banco Santander S.A.	55,60 C	Reforço de Caixa
BANCO2022	055	09/05/2022	1.01.01.001.0001	Caixa e Equivalente de Caixa	30,00 D	Reforço de Caixa
BANCO2022	055	09/05/2022	1.01.01.002.0002	Banco Santander S.A.	30,00 C	Reforço de Caixa
BANCO2022	056	09/05/2022	1.01.01.002.0002	Banco Santander S.A.	30,00 C	Reforço de Caixa
BANCO2022	056	09/05/2022	1.01.01.001.0001	Caixa e Equivalente de Caixa	30,00 D	Reforço de Caixa
BANCO2022	057	09/05/2022	1.01.01.002.0002	Banco Santander S.A.	21,00 C	Reforço de Caixa
BANCO2022	057	09/05/2022	1.01.01.001.0001	Caixa e Equivalente de Caixa	21,00 D	Reforço de Caixa
PROV2022	35	09/05/2022	1.01.02.001.0001	Clientes	920,00 D	PROV NF 30 Mix Comercio E Servicos Ltda
PROV2022	35	09/05/2022	3.01.01.001.0001	Revenda de Mercadorias	920,00 C	PROV NF 30 Mix Comercio E Servicos Ltda
PROV2022	113	09/05/2022	1.01.03.001.0001	Mercadoria para Revenda	638,75 D	Prov. NF 5029 Promed Dist De Medicamentos
PROV2022	113	09/05/2022	2.01.01.001.0001	Fornecedores Comerciais	638,75 C	Prov. NF 5029 Promed Dist De Medicamentos
PROV2022	148	09/05/2022	1.01.03.001.0001	Mercadoria para Revenda	2.448,48 D	Prov. NF 16084 Mercadao Meneses Eireli
PROV2022	148	09/05/2022	2.01.01.001.0001	Fornecedores Comerciais	2.448,48 C	Prov. NF 16084 Mercadao Meneses Eireli
Totais do Dia 09/05/2022		Débitos	27.074,41	Créditos	27.074,41	
BANCO2022	233	10/05/2022	1.01.01.002.0001	Caixa Economica Federal	154,00 C	Pag. NF 25493 Sendas Distribuidora S/A
BANCO2022	233	10/05/2022	2.01.01.001.0001	Fornecedores Comerciais	154,00 D	Pag. NF 25493 Sendas Distribuidora S/A
BANCO2022	234	10/05/2022	1.01.01.002.0001	Caixa Economica Federal	513,24 C	Pag. NF 1579 Mateus Supermercados S A
BANCO2022	234	10/05/2022	2.01.01.001.0001	Fornecedores Comerciais	513,24 D	Pag. NF 1579 Mateus Supermercados S A
BANCO2022	266	10/05/2022	1.01.01.003.0002	Banco Santander S.A.	1.035,24 C	Resgate Aplicação Financeira
BANCO2022	266	10/05/2022	1.01.01.002.0002	Banco Santander S.A.	1.035,24 D	Resgate Aplicação Financeira
BANCO2022	267	10/05/2022	3.01.05.002.0001	Despesas Bancarias	4,20 D	Tarifa Bancária
BANCO2022	267	10/05/2022	1.01.01.002.0002	Banco Santander S.A.	4,20 C	Tarifa Bancária
BANCO2022	222	10/05/2022	1.01.01.001.0001	Caixa e Equivalente de Caixa	100,00 D	Reforço de caixa
BANCO2022	222	10/05/2022	1.01.01.002.0001	Caixa Economica Federal	100,00 C	Reforço de caixa
BANCO2022	058	10/05/2022	1.01.01.002.0002	Banco Santander S.A.	500,00 C	Vlr. Ref. Reforço de Caixa
BANCO2022	058	10/05/2022	1.01.01.001.0001	Caixa e Equivalente de Caixa	500,00 D	Vlr. Ref. Reforço de Caixa
BANCO2022	059	10/05/2022	1.01.01.001.0001	Caixa e Equivalente de Caixa	136,40 D	Reforço de Caixa
BANCO2022	059	10/05/2022	1.01.01.002.0002	Banco Santander S.A.	136,40 C	Reforço de Caixa
BANCO2022	060	10/05/2022	1.01.01.002.0002	Banco Santander S.A.	100,00 C	Reforço de Caixa
BANCO2022	060	10/05/2022	1.01.01.001.0001	Caixa e Equivalente de Caixa	100,00 D	Reforço de Caixa
BANCO2022	061	10/05/2022	3.01.06.002.0099	Outras Despesas Operacionais	80,15 D	Outras Despesas
BANCO2022	061	10/05/2022	1.01.01.002.0002	Banco Santander S.A.	80,15 C	Outras Despesas
BANCO2022	062	10/05/2022	1.01.01.002.0002	Banco Santander S.A.	80,00 C	Vlr. Ref. Reforço de Caixa
BANCO2022	062	10/05/2022	1.01.01.001.0001	Caixa e Equivalente de Caixa	80,00 D	Vlr. Ref. Reforço de Caixa
BANCO2022	063	10/05/2022	1.01.01.002.0002	Banco Santander S.A.	56,00 C	Reforço de Caixa
BANCO2022	063	10/05/2022	1.01.01.001.0001	Caixa e Equivalente de Caixa	56,00 D	Reforço de Caixa
BANCO2022	064	10/05/2022	1.01.01.002.0002	Banco Santander S.A.	41,00 C	Reforço de Caixa
BANCO2022	064	10/05/2022	1.01.01.001.0001	Caixa e Equivalente de Caixa	41,00 D	Reforço de Caixa
BANCO2022	065	10/05/2022	1.01.01.002.0002	Banco Santander S.A.	37,49 C	Reforço de Caixa
BANCO2022	065	10/05/2022	1.01.01.001.0001	Caixa e Equivalente de Caixa	37,49 D	Reforço de Caixa
PROV2022	36	10/05/2022	1.01.02.001.0001	Clientes	4.200,00 D	PROV NF 32 Centro De Formacao E
PROV2022	36	10/05/2022	3.01.01.001.0001	Revenda de Mercadorias	4.200,00 C	PROV NF 32 Centro De Formacao E
PROV2022	83	10/05/2022	2.01.01.001.0001	Fornecedores Comerciais	154,00 C	Prov. NF 25493 Sendas Distribuidora S/A



LIVRO DIÁRIO NÚMERO: 2 REF: 01/01/2022 a 31/12/2022

DISTRIBUIDORA IMPACTO LTDA - 41.130.513/0001-02 - Nire: 21201117042 / Data Nire: 08/03/2021

Data/Hora Emissão:

11/05/2023 21:48:42

Página:

16

Lote	Ctrl	Data	Expandido	Nome	DC	Histórico
PROV2022	83	10/05/2022	1.01.03.001.0001	Mercadoria para Revenda	154,00 D	Prov. NF 25493 Sendas Distribuidora S/A
PROV2022	107	10/05/2022	1.01.03.001.0001	Mercadoria para Revenda	513,24 D	Prov. NF 1579 Mateus Supermercados S A
PROV2022	107	10/05/2022	2.01.01.001.0001	Fornecedores Comerciais	513,24 C	Prov. NF 1579 Mateus Supermercados S A
PROV2022	179	10/05/2022	1.01.03.001.0001	Mercadoria para Revenda	102,20 C	Dev. NF 1594 Mateus Supermercados S A
PROV2022	179	10/05/2022	2.01.01.001.0001	Fornecedores Comerciais	102,20 D	Dev. NF 1594 Mateus Supermercados S A
Totais do Dia 10/05/2022			Débitos	7.807,16	Créditos	7.807,16
BANCO2022	235	11/05/2022	2.01.01.001.0001	Fornecedores Comerciais	1.191,51 D	Pag. NF 29979 M Rebonatto Silva Comercio
BANCO2022	235	11/05/2022	1.01.01.002.0001	Caixa Economica Federal	1.191,51 C	Pag. NF 29979 M Rebonatto Silva Comercio
BANCO2022	238	11/05/2022	3.01.05.001.0004	Descontos Obtidos	0,01 C	Desc. NF 29979 M Rebonatto Silva Comercio
BANCO2022	238	11/05/2022	1.01.01.002.0001	Caixa Economica Federal	0,01 D	Desc. NF 29979 M Rebonatto Silva Comercio
BANCO2022	277	11/05/2022	1.01.01.002.0002	Banco Santander S.A.	302,12 D	Resgate Aplicação Financeira
BANCO2022	277	11/05/2022	1.01.01.003.0002	Banco Santander S.A.	302,12 C	Resgate Aplicação Financeira
BANCO2022	278	11/05/2022	1.01.01.002.0002	Banco Santander S.A.	1.130,00 D	Rec. NF 27 Distrimed Comercio E
BANCO2022	278	11/05/2022	1.01.02.001.0001	Clientes	1.130,00 C	Rec. NF 27 Distrimed Comercio E
BANCO2022	279	11/05/2022	3.01.05.002.0001	Despesas Bancarias	8,75 D	Tarifa Bancária
BANCO2022	279	11/05/2022	1.01.01.002.0002	Banco Santander S.A.	8,75 C	Tarifa Bancária
BANCO2022	213	11/05/2022	1.01.01.002.0001	Caixa Economica Federal	7.200,00 C	Vlr. Ref. Reforco de Caixa
BANCO2022	213	11/05/2022	1.01.01.001.0001	Caixa e Equivalente de Caixa	7.200,00 D	Vlr. Ref. Reforco de Caixa
BANCO2022	218	11/05/2022	1.01.01.002.0001	Caixa Economica Federal	1.177,50 C	Pag. NF 5035 Promed Dist De Medicamentos
BANCO2022	218	11/05/2022	2.01.01.001.0001	Fornecedores Comerciais	1.177,50 D	Pag. NF 5035 Promed Dist De Medicamentos
BANCO2022	236	11/05/2022	1.01.01.002.0001	Caixa Economica Federal	40,00 C	Reforco de caixa
BANCO2022	236	11/05/2022	1.01.01.001.0001	Caixa e Equivalente de Caixa	40,00 D	Reforco de caixa
BANCO2022	066	11/05/2022	1.01.01.002.0002	Banco Santander S.A.	100,00 C	Reforco de Caixa
BANCO2022	066	11/05/2022	1.01.01.001.0001	Caixa e Equivalente de Caixa	100,00 D	Reforco de Caixa
BANCO2022	067	11/05/2022	1.01.01.001.0001	Caixa e Equivalente de Caixa	94,00 D	Reforco de Caixa
BANCO2022	067	11/05/2022	1.01.01.002.0002	Banco Santander S.A.	94,00 C	Reforco de Caixa
BANCO2022	068	11/05/2022	1.01.01.001.0001	Caixa e Equivalente de Caixa	74,47 D	Reforco de Caixa
BANCO2022	068	11/05/2022	1.01.01.002.0002	Banco Santander S.A.	74,47 C	Reforco de Caixa
BANCO2022	069	11/05/2022	1.01.01.002.0002	Banco Santander S.A.	24,90 C	Reforco de Caixa
BANCO2022	069	11/05/2022	1.01.01.001.0001	Caixa e Equivalente de Caixa	24,90 D	Reforco de Caixa
PROV2022	125	11/05/2022	2.01.01.001.0001	Fornecedores Comerciais	1.191,51 C	Prov. NF 29979 M Rebonatto Silva Comercio
PROV2022	125	11/05/2022	1.01.03.001.0001	Mercadoria para Revenda	1.191,51 D	Prov. NF 29979 M Rebonatto Silva Comercio
PROV2022	147	11/05/2022	2.01.01.001.0001	Fornecedores Comerciais	2.355,00 C	Prov. NF 5035 Promed Dist De Medicamentos
PROV2022	147	11/05/2022	1.01.03.001.0001	Mercadoria para Revenda	2.355,00 D	Prov. NF 5035 Promed Dist De Medicamentos
Totais do Dia 11/05/2022			Débitos	14.889,77	Créditos	14.889,77
BANCO2022	285	12/05/2022	1.01.01.002.0002	Banco Santander S.A.	866,87 C	Aplicação Financeira
BANCO2022	285	12/05/2022	1.01.01.003.0002	Banco Santander S.A.	866,87 D	Aplicação Financeira
BANCO2022	240	12/05/2022	1.01.01.002.0001	Caixa Economica Federal	13,96 C	Reforco de caixa
BANCO2022	240	12/05/2022	1.01.01.001.0001	Caixa e Equivalente de Caixa	13,96 D	Reforco de caixa
BANCO2022	070	12/05/2022	1.01.01.002.0002	Banco Santander S.A.	100,00 C	Reforco de Caixa
BANCO2022	070	12/05/2022	1.01.01.001.0001	Caixa e Equivalente de Caixa	100,00 D	Reforco de Caixa
BANCO2022	071	12/05/2022	3.01.06.002.0099	Outras Despesas Operacionais	83,16 D	Outras Despesas
BANCO2022	071	12/05/2022	1.01.01.002.0002	Banco Santander S.A.	83,16 C	Outras Despesas
BANCO2022	072	12/05/2022	1.01.01.002.0002	Banco Santander S.A.	50,00 C	Outras Despesas
BANCO2022	072	12/05/2022	3.01.06.002.0099	Outras Despesas Operacionais	50,00 D	Outras Despesas
BANCO2022	073	12/05/2022	1.01.01.002.0002	Banco Santander S.A.	29,97 C	Vlr. Ref. Reforco de Caixa
BANCO2022	073	12/05/2022	1.01.01.001.0001	Caixa e Equivalente de Caixa	29,97 D	Vlr. Ref. Reforco de Caixa
PROV2022	33	12/05/2022	3.01.01.001.0001	Revenda de Mercadorias	38.066,50 C	PROV NF 33 Corpo De Bombeiros Militares
PROV2022	33	12/05/2022	1.01.02.001.0001	Clientes	38.066,50 D	PROV NF 33 Corpo De Bombeiros Militares
PROV2022	37	12/05/2022	1.01.02.001.0001	Clientes	314,64 D	PROV NF 35 Comando Da Aeronautica
PROV2022	37	12/05/2022	3.01.01.001.0001	Revenda de Mercadorias	314,64 C	PROV NF 35 Comando Da Aeronautica
PROV2022	38	12/05/2022	1.01.02.001.0001	Clientes	14.000,00 D	PROV NF 34 Prefeitura De Lago Da Pedra

LIVRO DIÁRIO NÚMERO: 2 REF: 01/01/2022 a 31/12/2022

DISTRIBUIDORA IMPACTO LTDA - 41.130.513/0001-02 - Nire: 21201117042 / Data Nire: 08/03/2021

Data/Hora Emissão:

11/05/2023 21:48:42

Página:

17

Lote	Ctrl	Data	Expandido	Nome	DC	Histórico
PROV2022	38	12/05/2022	3.01.01.001.0001	Revenda de Mercadorias	14.000,00 C	PROV NF 34 Prefeitura De Lago Da Pedra
Totais do Dia 12/05/2022			Débitos	53.525,10	Créditos	53.525,10
BANCO2022	91	13/05/2022	1.01.01.003.0002	Banco Santander S.A.	429,99 C	Resgate Aplicação Financeira
BANCO2022	91	13/05/2022	1.01.01.002.0002	Banco Santander S.A.	429,99 D	Resgate Aplicação Financeira
BANCO2022	92	13/05/2022	3.01.05.002.0001	Despesas Bancárias	1,75 D	Tarifa Bancária
BANCO2022	92	13/05/2022	1.01.01.002.0002	Banco Santander S.A.	1,75 C	Tarifa Bancária
BANCO2022	14	13/05/2022	1.01.01.002.0001	Caixa Economica Federal	3.000,00 C	Pag. NF 71058 Bentes Sousa Cia Ltda
BANCO2022	14	13/05/2022	2.01.01.001.0001	Fornecedores Comerciais	3.000,00 D	Pag. NF 71058 Bentes Sousa Cia Ltda
BANCO2022	23	13/05/2022	1.01.01.001.0001	Caixa e Equivalente de Caixa	100,00 D	Reforco de caixa
BANCO2022	23	13/05/2022	1.01.01.002.0001	Caixa Economica Federal	100,00 C	Reforco de caixa
BANCO2022	38	13/05/2022	1.01.01.002.0001	Caixa Economica Federal	35,00 C	Outras Despesas
BANCO2022	38	13/05/2022	3.01.06.002.0099	Outras Despesas Operacionais	35,00 D	Outras Despesas
BANCO2022	074	13/05/2022	1.01.01.002.0002	Banco Santander S.A.	128,24 C	Vlr. Ref. Reforco de Caixa
BANCO2022	074	13/05/2022	1.01.01.001.0001	Caixa e Equivalente de Caixa	128,24 D	Vlr. Ref. Reforco de Caixa
BANCO2022	075	13/05/2022	1.01.01.001.0001	Caixa e Equivalente de Caixa	100,00 D	Vlr. Ref. Reforco de Caixa
BANCO2022	075	13/05/2022	1.01.01.002.0002	Banco Santander S.A.	100,00 C	Vlr. Ref. Reforco de Caixa
BANCO2022	076	13/05/2022	1.01.01.001.0001	Caixa e Equivalente de Caixa	50,00 D	Vlr. Ref. Reforco de Caixa
BANCO2022	076	13/05/2022	1.01.01.002.0002	Banco Santander S.A.	50,00 C	Vlr. Ref. Reforco de Caixa
BANCO2022	077	13/05/2022	1.01.01.001.0001	Caixa e Equivalente de Caixa	45,00 D	Vlr. Ref. Reforco de Caixa
BANCO2022	077	13/05/2022	1.01.01.002.0002	Banco Santander S.A.	45,00 C	Vlr. Ref. Reforco de Caixa
BANCO2022	078	13/05/2022	1.01.01.002.0002	Banco Santander S.A.	44,00 C	Vlr. Ref. Reforco de Caixa
BANCO2022	078	13/05/2022	1.01.01.001.0001	Caixa e Equivalente de Caixa	44,00 D	Vlr. Ref. Reforco de Caixa
BANCO2022	079	13/05/2022	1.01.01.002.0002	Banco Santander S.A.	30,00 C	Reforco de Caixa
BANCO2022	079	13/05/2022	1.01.01.001.0001	Caixa e Equivalente de Caixa	30,00 D	Reforco de Caixa
BANCO2022	080	13/05/2022	1.01.01.001.0001	Caixa e Equivalente de Caixa	23,00 D	Reforco de Caixa
BANCO2022	080	13/05/2022	1.01.01.002.0002	Banco Santander S.A.	23,00 C	Reforco de Caixa
BANCO2022	081	13/05/2022	3.01.06.002.0099	Outras Despesas Operacionais	8,00 D	Outras Despesas
BANCO2022	081	13/05/2022	1.01.01.002.0002	Banco Santander S.A.	8,00 C	Outras Despesas
PROV2022	158	13/05/2022	1.01.03.001.0001	Mercadoria para Revenda	3.756,18 D	Prov. NF 140752 Gds Grow Dietary
PROV2022	158	13/05/2022	2.01.01.001.0001	Fornecedores Comerciais	3.756,18 C	Prov. NF 140752 Gds Grow Dietary
Totais do Dia 13/05/2022			Débitos	7.751,16	Créditos	7.751,16
PROV2022	98	14/05/2022	2.01.01.001.0001	Fornecedores Comerciais	379,60 C	Prov. NF 250203 Supley Laboratorio De
PROV2022	98	14/05/2022	1.01.03.001.0001	Mercadoria para Revenda	379,60 D	Prov. NF 250203 Supley Laboratorio De
Totais do Dia 14/05/2022			Débitos	379,60	Créditos	379,60
BANCO2022	217	16/05/2022	1.01.01.002.0002	Banco Santander S.A.	1.078,20 D	Resgate Aplicação Financeira
BANCO2022	217	16/05/2022	1.01.01.003.0002	Banco Santander S.A.	1.078,20 C	Resgate Aplicação Financeira
BANCO2022	082	16/05/2022	1.01.01.001.0001	Caixa e Equivalente de Caixa	244,06 D	Vlr. Ref. Reforco de Caixa
BANCO2022	082	16/05/2022	1.01.01.002.0002	Banco Santander S.A.	244,06 C	Vlr. Ref. Reforco de Caixa
BANCO2022	083	16/05/2022	1.01.01.002.0002	Banco Santander S.A.	150,01 C	Reforco de Caixa
BANCO2022	083	16/05/2022	1.01.01.001.0001	Caixa e Equivalente de Caixa	150,01 D	Reforco de Caixa
BANCO2022	084	16/05/2022	1.01.01.001.0001	Caixa e Equivalente de Caixa	100,00 D	Reforco de Caixa
BANCO2022	084	16/05/2022	1.01.01.002.0002	Banco Santander S.A.	100,00 C	Reforco de Caixa
BANCO2022	085	16/05/2022	1.01.01.002.0002	Banco Santander S.A.	60,00 C	Vlr. Ref. Reforco de Caixa
BANCO2022	085	16/05/2022	1.01.01.001.0001	Caixa e Equivalente de Caixa	60,00 D	Vlr. Ref. Reforco de Caixa
BANCO2022	086	16/05/2022	1.01.01.001.0001	Caixa e Equivalente de Caixa	60,00 D	Vlr. Ref. Reforco de Caixa
BANCO2022	086	16/05/2022	1.01.01.002.0002	Banco Santander S.A.	60,00 C	Vlr. Ref. Reforco de Caixa
BANCO2022	087	16/05/2022	3.01.06.002.0099	Outras Despesas Operacionais	50,00 D	Outras Despesas
BANCO2022	087	16/05/2022	1.01.01.002.0002	Banco Santander S.A.	50,00 C	Outras Despesas
BANCO2022	088	16/05/2022	3.01.06.002.0099	Outras Despesas Operacionais	50,00 D	Outras Despesas
BANCO2022	088	16/05/2022	1.01.01.002.0002	Banco Santander S.A.	50,00 C	Outras Despesas
BANCO2022	089	16/05/2022	1.01.01.002.0002	Banco Santander S.A.	50,00 C	Vlr. Ref. Reforco de Caixa
BANCO2022	089	16/05/2022	1.01.01.001.0001	Caixa e Equivalente de Caixa	50,00 D	Vlr. Ref. Reforco de Caixa



**LIVRO DIÁRIO NÚMERO: 2 REF: 01/01/2022 a 31/12/2022****DISTRIBUIDORA IMPACTO LTDA - 41.130.513/0001-02 - Nire: 21201117042 / Data Nire: 08/03/2021****Data/Hora Emissão:**

11/05/2023 21:48:42

Página:

18

Lote	Ctrl	Data	Expandido	Nome	DC	Histórico
BANCO2022090	16/05/2022	1.01.01.002.0002	Banco Santander S.A.	49,50	C	Reforço de Caixa
BANCO2022090	16/05/2022	1.01.01.001.0001	Caixa e Equivalente de Caixa	49,50	D	Reforço de Caixa
BANCO2022091	16/05/2022	1.01.01.002.0002	Banco Santander S.A.	40,00	C	Reforço de Caixa
BANCO2022091	16/05/2022	1.01.01.001.0001	Caixa e Equivalente de Caixa	40,00	D	Reforço de Caixa
BANCO2022092	16/05/2022	1.01.01.002.0002	Banco Santander S.A.	36,50	C	Reforço de Caixa
BANCO2022092	16/05/2022	1.01.01.001.0001	Caixa e Equivalente de Caixa	36,50	D	Reforço de Caixa
BANCO2022093	16/05/2022	1.01.01.002.0002	Banco Santander S.A.	36,00	C	Reforço de Caixa
BANCO2022093	16/05/2022	1.01.01.001.0001	Caixa e Equivalente de Caixa	36,00	D	Reforço de Caixa
BANCO2022094	16/05/2022	1.01.01.001.0001	Caixa e Equivalente de Caixa	32,17	D	Reforço de Caixa
BANCO2022094	16/05/2022	1.01.01.002.0002	Banco Santander S.A.	32,17	C	Reforço de Caixa
BANCO2022095	16/05/2022	1.01.01.001.0001	Caixa e Equivalente de Caixa	30,00	D	Reforço de Caixa
BANCO2022095	16/05/2022	1.01.01.002.0002	Banco Santander S.A.	30,00	C	Reforço de Caixa
BANCO2022096	16/05/2022	1.01.01.001.0001	Caixa e Equivalente de Caixa	26,00	D	Reforço de Caixa
BANCO2022096	16/05/2022	1.01.01.002.0002	Banco Santander S.A.	26,00	C	Reforço de Caixa
BANCO2022097	16/05/2022	1.01.01.002.0002	Banco Santander S.A.	20,00	C	Reforço de Caixa
BANCO2022097	16/05/2022	1.01.01.001.0001	Caixa e Equivalente de Caixa	20,00	D	Reforço de Caixa
BANCO2022098	16/05/2022	1.01.01.001.0001	Caixa e Equivalente de Caixa	19,00	D	Reforço de Caixa
BANCO2022098	16/05/2022	1.01.01.002.0002	Banco Santander S.A.	19,00	C	Reforço de Caixa
BANCO2022099	16/05/2022	1.01.01.001.0001	Caixa e Equivalente de Caixa	12,96	D	Reforço de Caixa
BANCO2022099	16/05/2022	1.01.01.002.0002	Banco Santander S.A.	12,96	C	Reforço de Caixa
BANCO2022100	16/05/2022	1.01.01.002.0002	Banco Santander S.A.	12,00	C	Outras Despesas
BANCO2022100	16/05/2022	3.01.06.002.0099	Outras Despesas Operacionais	12,00	D	Outras Despesas
Totais do Dia 16/05/2022		Débitos	2.156,40	Créditos	2.156,40	
BANCO2022225	17/05/2022	1.01.01.003.0002	Banco Santander S.A.	18.923,70	D	Aplicação Financeira
BANCO2022225	17/05/2022	1.01.01.002.0002	Banco Santander S.A.	18.923,70	C	Aplicação Financeira
BANCO2022226	17/05/2022	1.01.01.001.0001	Caixa e Equivalente de Caixa	5.000,00	C	Depósito
BANCO2022226	17/05/2022	1.01.01.002.0002	Banco Santander S.A.	5.000,00	D	Depósito
BANCO2022227	17/05/2022	1.01.01.002.0002	Banco Santander S.A.	14.000,00	D	Rec. NF 34 Prefeitura De Lago Da Pedra
BANCO2022227	17/05/2022	1.01.02.001.0001	Clientes	14.000,00	C	Rec. NF 34 Prefeitura De Lago Da Pedra
BANCO2022228	17/05/2022	1.01.01.002.0002	Banco Santander S.A.	3,50	C	Tarifa Bancária
BANCO2022228	17/05/2022	3.01.05.002.0001	Despesas Bancárias	3,50	D	Tarifa Bancária
BANCO2022229	17/05/2022	2.01.01.001.0002	Fornecedores Diversos	74,00	D	Pag. NF 42058 Trunci E Trunci Ltda
BANCO2022229	17/05/2022	1.01.01.002.0001	Caixa Economica Federal	74,00	C	Pag. NF 42058 Trunci E Trunci Ltda
BANCO2022101	17/05/2022	1.01.01.002.0002	Banco Santander S.A.	45,00	C	Reforço de Caixa
BANCO2022101	17/05/2022	1.01.01.001.0001	Caixa e Equivalente de Caixa	45,00	D	Reforço de Caixa
BANCO2022102	17/05/2022	1.01.01.002.0002	Banco Santander S.A.	27,80	C	Reforço de Caixa
BANCO2022102	17/05/2022	1.01.01.001.0001	Caixa e Equivalente de Caixa	27,80	D	Reforço de Caixa
PROV2022 39	17/05/2022	1.01.02.001.0001	Clientes	6.755,00	D	PROV NF 36 Prefeitura De Lago Da Pedra
PROV2022 39	17/05/2022	3.01.01.001.0001	Revenda de Mercadorias	6.755,00	C	PROV NF 36 Prefeitura De Lago Da Pedra
PROV2022 40	17/05/2022	3.01.01.001.0001	Revenda de Mercadorias	8.245,00	C	PROV NF 38 Prefeitura De Lago Da Pedra
PROV2022 40	17/05/2022	1.01.02.001.0001	Clientes	8.245,00	D	PROV NF 38 Prefeitura De Lago Da Pedra
PROV2022 70	17/05/2022	1.01.03.001.0001	Mercadoria para Revenda	38,75	D	Prov. NF 205183 Zilfarma Produtos
PROV2022 70	17/05/2022	2.01.01.001.0001	Fornecedores Comerciais	38,75	C	Prov. NF 205183 Zilfarma Produtos
PROV2022 73	17/05/2022	3.01.04.004.0050	Despesas com Softwares	74,00	D	Prov. NF 42058 Trunci E Trunci Ltda
PROV2022 73	17/05/2022	2.01.01.001.0002	Fornecedores Diversos	74,00	C	Prov. NF 42058 Trunci E Trunci Ltda
PROV2022 118	17/05/2022	1.01.03.001.0001	Mercadoria para Revenda	714,00	D	Prov. NF 205174 Zilfarma Produtos
PROV2022 118	17/05/2022	2.01.01.001.0001	Fornecedores Comerciais	714,00	C	Prov. NF 205174 Zilfarma Produtos
Totais do Dia 17/05/2022		Débitos	53.900,75	Créditos	53.900,75	
BANCO2022234	18/05/2022	1.01.01.003.0002	Banco Santander S.A.	30,58	C	Resgate Aplicação Financeira
BANCO2022234	18/05/2022	1.01.01.002.0002	Banco Santander S.A.	30,58	D	Resgate Aplicação Financeira
BANCO2022103	18/05/2022	3.01.06.002.0099	Outras Despesas Operacionais	30,58	D	Outras Despesas
BANCO2022103	18/05/2022	1.01.01.002.0002	Banco Santander S.A.	30,58	C	Outras Despesas

LIVRO DIÁRIO NÚMERO: 2 REF: 01/01/2022 a 31/12/2022

DISTRIBUIDORA IMPACTO LTDA - 41.130.513/0001-02 - Nire: 21201117042 / Data Nire: 08/03/2021

Data/Hora Emissão:

11/05/2023 21:48:42

Página:

19

Lote	Ctrl	Data	Expandido	Nome	DC	Histórico
PROV2022	103	18/05/2022	1.01.03.001.0001	Mercadoria para Revenda	453,00 D	Prov. NF 382 V M R Suplementos Nutricionais
PROV2022	103	18/05/2022	2.01.01.001.0001	Fornecedores Comerciais	453,00 C	Prov. NF 382 V M R Suplementos Nutricionais
Totais do Dia 18/05/2022			Débitos	514,16	Créditos	514,16
BANCO2022	243	19/05/2022	1.01.01.002.0002	Banco Santander S.A.	5.840,00 D	Resgate Aplicação Financeira
BANCO2022	243	19/05/2022	1.01.01.003.0002	Banco Santander S.A.	5.840,00 C	Resgate Aplicação Financeira
BANCO2022	19	19/05/2022	1.01.01.001.0001	Caixa e Equivalente de Caixa	380,03 D	Reforço de caixa
BANCO2022	19	19/05/2022	1.01.01.002.0001	Caixa Economica Federal	380,03 C	Reforço de caixa
BANCO2022	104	19/05/2022	1.01.01.001.0001	Caixa e Equivalente de Caixa	3.700,00 D	Vlr. Ref. Reforço de Caixa
BANCO2022	104	19/05/2022	1.01.01.002.0002	Banco Santander S.A.	3.700,00 C	Vlr. Ref. Reforço de Caixa
BANCO2022	105	19/05/2022	1.01.01.002.0002	Banco Santander S.A.	2.140,00 C	Vlr. Ref. Reforço de Caixa
BANCO2022	105	19/05/2022	1.01.01.001.0001	Caixa e Equivalente de Caixa	2.140,00 D	Vlr. Ref. Reforço de Caixa
Totais do Dia 19/05/2022			Débitos	12.060,03	Créditos	12.060,03
BANCO2022	255	20/05/2022	1.01.01.003.0002	Banco Santander S.A.	128,20 C	Resgate Aplicação Financeira
BANCO2022	255	20/05/2022	1.01.01.002.0002	Banco Santander S.A.	128,20 D	Resgate Aplicação Financeira
BANCO2022	256	20/05/2022	1.01.01.002.0002	Banco Santander S.A.	19,20 C	Tarifa Bancária
BANCO2022	256	20/05/2022	3.01.05.002.0001	Despesas Bancarias	19,20 D	Tarifa Bancária
BANCO2022	106	20/05/2022	1.01.01.001.0001	Caixa e Equivalente de Caixa	109,00 D	Vlr. Ref. Reforço de Caixa
BANCO2022	106	20/05/2022	1.01.01.002.0002	Banco Santander S.A.	109,00 C	Vlr. Ref. Reforço de Caixa
PROV2022	152	20/05/2022	2.01.01.001.0001	Fornecedores Comerciais	2.823,14 C	Prov. NF 112276 Mmc Industria De Produtos
PROV2022	152	20/05/2022	1.01.03.001.0001	Mercadoria para Revenda	2.823,14 D	Prov. NF 112276 Mmc Industria De Produtos
PROV2022	156	20/05/2022	1.01.03.001.0001	Mercadoria para Revenda	3.314,80 D	Prov. NF 253717 Supley Laboratorio De
PROV2022	156	20/05/2022	2.01.01.001.0001	Fornecedores Comerciais	3.314,80 C	Prov. NF 253717 Supley Laboratorio De
PROV2022	174	20/05/2022	1.01.03.001.0001	Mercadoria para Revenda	9.188,92 D	Prov. NF 253529 Supley Laboratorio De
PROV2022	174	20/05/2022	2.01.01.001.0001	Fornecedores Comerciais	9.188,92 C	Prov. NF 253529 Supley Laboratorio De
Totais do Dia 20/05/2022			Débitos	15.583,26	Créditos	15.583,26
BANCO2022	278	23/05/2022	1.01.01.003.0002	Banco Santander S.A.	4.875,96 C	Resgate Aplicação Financeira
BANCO2022	278	23/05/2022	1.01.01.002.0002	Banco Santander S.A.	4.875,96 D	Resgate Aplicação Financeira
BANCO2022	279	23/05/2022	1.01.01.002.0002	Banco Santander S.A.	1,75 C	Tarifa Bancária
BANCO2022	279	23/05/2022	3.01.05.002.0001	Despesas Bancarias	1,75 D	Tarifa Bancária
BANCO2022	24	23/05/2022	1.01.01.001.0001	Caixa e Equivalente de Caixa	100,00 D	Reforço de caixa
BANCO2022	24	23/05/2022	1.01.01.002.0001	Caixa Economica Federal	100,00 C	Reforço de caixa
BANCO2022	25	23/05/2022	1.01.01.001.0001	Caixa e Equivalente de Caixa	100,00 D	Reforço de caixa
BANCO2022	25	23/05/2022	1.01.01.002.0001	Caixa Economica Federal	100,00 C	Reforço de caixa
BANCO2022	26	23/05/2022	1.01.01.002.0001	Caixa Economica Federal	100,00 C	Reforço de caixa
BANCO2022	26	23/05/2022	1.01.01.001.0001	Caixa e Equivalente de Caixa	100,00 D	Reforço de caixa
BANCO2022	31	23/05/2022	1.01.01.002.0001	Caixa Economica Federal	55,00 C	Reforço de Caixa
BANCO2022	31	23/05/2022	1.01.01.001.0001	Caixa e Equivalente de Caixa	55,00 D	Reforço de Caixa
BANCO2022	37	23/05/2022	1.01.01.001.0001	Caixa e Equivalente de Caixa	36,50 D	Reforço de caixa
BANCO2022	37	23/05/2022	1.01.01.002.0001	Caixa Economica Federal	36,50 C	Reforço de caixa
BANCO2022	39	23/05/2022	1.01.01.002.0001	Caixa Economica Federal	27,00 C	Reforço de caixa
BANCO2022	39	23/05/2022	1.01.01.001.0001	Caixa e Equivalente de Caixa	27,00 D	Reforço de caixa
BANCO2022	107	23/05/2022	1.01.01.001.0001	Caixa e Equivalente de Caixa	2.412,00 D	Vlr. Ref. Reforço de Caixa
BANCO2022	107	23/05/2022	1.01.01.002.0002	Banco Santander S.A.	2.412,00 C	Vlr. Ref. Reforço de Caixa
BANCO2022	108	23/05/2022	1.01.01.002.0002	Banco Santander S.A.	1.280,00 C	Vlr. Ref. Reforço de Caixa
BANCO2022	108	23/05/2022	1.01.01.001.0001	Caixa e Equivalente de Caixa	1.280,00 D	Vlr. Ref. Reforço de Caixa
BANCO2022	109	23/05/2022	1.01.01.001.0001	Caixa e Equivalente de Caixa	100,00 D	Reforço de Caixa
BANCO2022	109	23/05/2022	1.01.01.002.0002	Banco Santander S.A.	100,00 C	Reforço de Caixa
BANCO2022	110	23/05/2022	1.01.01.002.0002	Banco Santander S.A.	58,00 C	Reforço de Caixa
BANCO2022	110	23/05/2022	1.01.01.001.0001	Caixa e Equivalente de Caixa	58,00 D	Reforço de Caixa
BANCO2022	111	23/05/2022	1.01.04.003.0005	Adiantamento a Fornecedores	940,21 D	Adto. Aluguel
BANCO2022	111	23/05/2022	1.01.01.002.0002	Banco Santander S.A.	940,21 C	Adto. Aluguel
BANCO2022	112	23/05/2022	3.01.04.002.0005	Energia Elétrica	84,00 D	Energia Eletrica



LIVRO DIÁRIO NÚMERO: 2 REF: 01/01/2022 a 31/12/2022

DISTRIBUIDORA IMPACTO LTDA - 41.130.513/0001-02 - Nire: 21201117042 / Data Nire: 08/03/2021

Data/Hora Emissão:

11/05/2023 21:48:42

Página:

20

Lote	Ctrl	Data	Expandido	Nome	DC	Histórico
BANCO2022	112	23/05/2022	1.01.01.002.0002	Banco Santander S.A.	84,00 C	Energia Eletrica
Totais do Dia 23/05/2022			Débitos	10.170,42	Créditos	10.170,42
BANCO2022	284	24/05/2022	1.01.01.002.0002	Banco Santander S.A.	1.219,20 D	Resgate Aplicação Financeira
BANCO2022	284	24/05/2022	1.01.01.003.0002	Banco Santander S.A.	1.219,20 C	Resgate Aplicação Financeira
BANCO2022	285	24/05/2022	1.01.01.002.0002	Banco Santander S.A.	19,20 C	Tarifa Bancária
BANCO2022	285	24/05/2022	3.01.05.002.0001	Despesas Bancarias	19,20 D	Tarifa Bancária
BANCO2022	286	24/05/2022	1.01.01.001.0001	Caixa e Equivalente de Caixa	1.324,72 D	Reforco de caixa
BANCO2022	286	24/05/2022	1.01.01.002.0001	Caixa Economica Federal	1.324,72 C	Reforco de caixa
BANCO2022	287	24/05/2022	1.01.01.002.0001	Caixa Economica Federal	1.200,00 D	Rec. adiantamento de cliente
BANCO2022	287	24/05/2022	2.01.06.002.0001	Adiantamento de Clientes	1.200,00 C	Rec. adiantamento de cliente
BANCO2022	281	24/05/2022	1.01.01.002.0001	Caixa Economica Federal	131,32 C	Reforco de caixa
BANCO2022	281	24/05/2022	1.01.01.001.0001	Caixa e Equivalente de Caixa	131,32 D	Reforco de caixa
BANCO2022	113	24/05/2022	1.01.01.001.0001	Caixa e Equivalente de Caixa	1.200,00 D	Vlr. Ref. Reforco de Caixa
BANCO2022	113	24/05/2022	1.01.01.002.0002	Banco Santander S.A.	1.200,00 C	Vlr. Ref. Reforco de Caixa
PROV2022	134	24/05/2022	2.01.01.001.0001	Fornecedores Comerciais	1.438,20 C	Prov. NF 254875 Supley Laboratorio De
PROV2022	134	24/05/2022	1.01.03.001.0001	Mercadoria para Revenda	1.438,20 D	Prov. NF 254875 Supley Laboratorio De
Totais do Dia 24/05/2022			Débitos	6.532,64	Créditos	6.532,64
BANCO2022	290	25/05/2022	1.01.01.002.0002	Banco Santander S.A.	2.270,60 D	Resgate Aplicação Financeira
BANCO2022	290	25/05/2022	1.01.01.003.0002	Banco Santander S.A.	2.270,60 C	Resgate Aplicação Financeira
BANCO2022	291	25/05/2022	3.01.05.002.0001	Despesas Bancarias	9,60 D	Tarifa Bancária
BANCO2022	291	25/05/2022	1.01.01.002.0002	Banco Santander S.A.	9,60 C	Tarifa Bancária
BANCO2022	287	25/05/2022	1.01.01.002.0001	Caixa Economica Federal	100,00 C	Reforco de caixa
BANCO2022	287	25/05/2022	1.01.01.001.0001	Caixa e Equivalente de Caixa	100,00 D	Reforco de caixa
BANCO2022	284	25/05/2022	1.01.01.001.0001	Caixa e Equivalente de Caixa	46,50 D	Reforco de caixa
BANCO2022	284	25/05/2022	1.01.01.002.0001	Caixa Economica Federal	46,50 C	Reforco de caixa
BANCO2022	114	25/05/2022	1.01.01.002.0002	Banco Santander S.A.	1.550,00 C	Vlr. Ref. Reforco de Caixa
BANCO2022	114	25/05/2022	1.01.01.001.0001	Caixa e Equivalente de Caixa	1.550,00 D	Vlr. Ref. Reforco de Caixa
BANCO2022	115	25/05/2022	1.01.01.001.0001	Caixa e Equivalente de Caixa	525,00 D	Vlr. Ref. Reforco de Caixa
BANCO2022	115	25/05/2022	1.01.01.002.0002	Banco Santander S.A.	525,00 C	Vlr. Ref. Reforco de Caixa
BANCO2022	116	25/05/2022	1.01.01.001.0001	Caixa e Equivalente de Caixa	100,00 D	Reforco de Caixa
BANCO2022	116	25/05/2022	1.01.01.002.0002	Banco Santander S.A.	100,00 C	Reforco de Caixa
BANCO2022	117	25/05/2022	1.01.01.002.0002	Banco Santander S.A.	75,00 C	Outras Despesas
BANCO2022	117	25/05/2022	3.01.06.002.0099	Outras Despesas Operacionais	75,00 D	Outras Despesas
BANCO2022	118	25/05/2022	3.01.06.002.0099	Outras Despesas Operacionais	11,00 D	Outras Despesas
BANCO2022	118	25/05/2022	1.01.01.002.0002	Banco Santander S.A.	11,00 C	Outras Despesas
Totais do Dia 25/05/2022			Débitos	4.687,70	Créditos	4.687,70
BANCO2022	280	26/05/2022	1.01.01.002.0001	Caixa Economica Federal	860,00 D	Rec. NF 28 Fundo Munic. De Saude De
BANCO2022	280	26/05/2022	1.01.02.001.0001	Clientes	860,00 C	Rec. NF 28 Fundo Munic. De Saude De
BANCO2022	281	26/05/2022	1.01.01.002.0001	Caixa Economica Federal	6.580,00 D	Rec. NF 24 Fundo Municipal de Saude de
BANCO2022	281	26/05/2022	1.01.02.001.0001	Clientes	6.580,00 C	Rec. NF 24 Fundo Municipal de Saude de
BANCO2022	299	26/05/2022	1.01.01.002.0002	Banco Santander S.A.	334,70 D	Resgate Aplicação Financeira
BANCO2022	299	26/05/2022	1.01.01.003.0002	Banco Santander S.A.	334,70 C	Resgate Aplicação Financeira
BANCO2022	280	26/05/2022	1.01.01.002.0002	Banco Santander S.A.	18,70 C	Tarifa Bancária
BANCO2022	280	26/05/2022	3.01.05.002.0001	Despesas Bancarias	18,70 D	Tarifa Bancária
BANCO2022	282	26/05/2022	3.01.06.002.0099	Outras Despesas Operacionais	50,00 D	Outras Despesas
BANCO2022	282	26/05/2022	1.01.01.002.0001	Caixa Economica Federal	50,00 C	Outras Despesas
BANCO2022	283	26/05/2022	1.01.01.002.0001	Caixa Economica Federal	50,00 C	Reforco de caixa
BANCO2022	283	26/05/2022	1.01.01.001.0001	Caixa e Equivalente de Caixa	50,00 D	Reforco de caixa
BANCO2022	119	26/05/2022	1.01.01.001.0001	Caixa e Equivalente de Caixa	136,00 D	Reforco de Caixa
BANCO2022	119	26/05/2022	1.01.01.002.0002	Banco Santander S.A.	136,00 C	Reforco de Caixa
BANCO2022	120	26/05/2022	1.01.01.001.0001	Caixa e Equivalente de Caixa	50,00 D	Reforco de Caixa
BANCO2022	120	26/05/2022	1.01.01.002.0002	Banco Santander S.A.	50,00 C	Reforco de Caixa



LIVRO DIÁRIO NÚMERO: 2 REF: 01/01/2022 a 31/12/2022

DISTRIBUIDORA IMPACTO LTDA - 41.130.513/0001-02 - Nire: 21201117042 / Data Nire: 08/03/2021

Data/Hora Emissão:
11/05/2023 21:48:42

Página:
21

Lote	Ctrl	Data	Expandido	Nome	DC	Histórico
BANCO2022	121	26/05/2022	1.01.01.002.0002	Banco Santander S.A.	50,00 C	Outras Despesas
BANCO2022	121	26/05/2022	3.01.06.002.0099	Outras Despesas Operacionais	50,00 D	Outras Despesas
BANCO2022	122	26/05/2022	1.01.01.002.0002	Banco Santander S.A.	49,00 C	Vlr. Ref. Reforço de Caixa
BANCO2022	122	26/05/2022	1.01.01.001.0001	Caixa e Equivalente de Caixa	49,00 D	Vlr. Ref. Reforço de Caixa
BANCO2022	123	26/05/2022	1.01.01.002.0002	Banco Santander S.A.	31,00 C	Vlr. Ref. Reforço de Caixa
BANCO2022	123	26/05/2022	1.01.01.001.0001	Caixa e Equivalente de Caixa	31,00 D	Vlr. Ref. Reforço de Caixa



Totais do Dia 26/05/2022		Débitos	8.209,40	Créditos	8.209,40
--------------------------	--	---------	----------	----------	----------

BANCO2022	22	27/05/2022	1.01.01.001.0001	Caixa e Equivalente de Caixa	2.000,00 C	Devolução Pix
BANCO2022	22	27/05/2022	1.01.01.002.0001	Caixa Economica Federal	2.000,00 D	Devolução Pix
BANCO2022	26	27/05/2022	1.01.01.001.0001	Caixa e Equivalente de Caixa	2.000,00 D	Envio Pix
BANCO2022	26	27/05/2022	1.01.01.002.0001	Caixa Economica Federal	2.000,00 C	Envio Pix
BANCO2022	208	27/05/2022	1.01.01.002.0002	Banco Santander S.A.	3.225,27 D	Resgate Aplicação Financeira
BANCO2022	208	27/05/2022	1.01.01.003.0002	Banco Santander S.A.	3.225,27 C	Resgate Aplicação Financeira
BANCO2022	15	27/05/2022	1.01.01.002.0001	Caixa Economica Federal	2.000,00 C	Adto. Fitoway Laboratorio Nutricional Ltda
BANCO2022	15	27/05/2022	1.01.04.003.0005	Adiantamento a Fornecedores	2.000,00 D	Adto. Fitoway Laboratorio Nutricional Ltda
BANCO2022	30	27/05/2022	1.01.01.002.0001	Caixa Economica Federal	69,90 C	Reforço de caixa
BANCO2022	30	27/05/2022	1.01.01.001.0001	Caixa e Equivalente de Caixa	69,90 D	Reforço de caixa
BANCO2022	124	27/05/2022	1.01.01.001.0001	Caixa e Equivalente de Caixa	1.500,00 D	Vlr. Ref. Reforço de Caixa
BANCO2022	124	27/05/2022	1.01.01.002.0002	Banco Santander S.A.	1.500,00 C	Vlr. Ref. Reforço de Caixa
BANCO2022	125	27/05/2022	1.01.01.001.0001	Caixa e Equivalente de Caixa	500,00 D	Vlr. Ref. Reforço de Caixa
BANCO2022	125	27/05/2022	1.01.01.002.0002	Banco Santander S.A.	500,00 C	Vlr. Ref. Reforço de Caixa
BANCO2022	126	27/05/2022	1.01.01.002.0002	Banco Santander S.A.	255,00 C	Vlr. Ref. Reforço de Caixa
BANCO2022	126	27/05/2022	1.01.01.001.0001	Caixa e Equivalente de Caixa	255,00 D	Vlr. Ref. Reforço de Caixa
BANCO2022	127	27/05/2022	1.01.01.002.0002	Banco Santander S.A.	50,00 C	Vlr. Ref. Reforço de Caixa
BANCO2022	127	27/05/2022	1.01.01.001.0001	Caixa e Equivalente de Caixa	50,00 D	Vlr. Ref. Reforço de Caixa
BANCO2022	128	27/05/2022	1.01.01.001.0001	Caixa e Equivalente de Caixa	920,27 D	Vlr. Ref. Reforço de Caixa
BANCO2022	128	27/05/2022	1.01.01.002.0002	Banco Santander S.A.	920,27 C	Vlr. Ref. Reforço de Caixa

Totais do Dia 27/05/2022		Débitos	12.520,44	Créditos	12.520,44
--------------------------	--	---------	-----------	----------	-----------

BANCO2022	240	30/05/2022	1.01.01.003.0002	Banco Santander S.A.	1.368,75 C	Resgate Aplicação Financeira
BANCO2022	240	30/05/2022	1.01.01.002.0002	Banco Santander S.A.	1.368,75 D	Resgate Aplicação Financeira
BANCO2022	241	30/05/2022	3.01.05.002.0001	Despesas Bancarias	20,17 D	Tarifa Bancária
BANCO2022	241	30/05/2022	1.01.01.002.0002	Banco Santander S.A.	20,17 C	Tarifa Bancária
BANCO2022	20	30/05/2022	1.01.01.002.0001	Caixa Economica Federal	380,00 C	Reforço de caixa
BANCO2022	20	30/05/2022	1.01.01.001.0001	Caixa e Equivalente de Caixa	380,00 D	Reforço de caixa
BANCO2022	228	30/05/2022	1.01.01.002.0001	Caixa Economica Federal	100,00 C	Reforço de caixa
BANCO2022	228	30/05/2022	1.01.01.001.0001	Caixa e Equivalente de Caixa	100,00 D	Reforço de caixa
BANCO2022	235	30/05/2022	1.01.01.001.0001	Caixa e Equivalente de Caixa	42,00 D	Reforço de caixa
BANCO2022	235	30/05/2022	1.01.01.002.0001	Caixa Economica Federal	42,00 C	Reforço de caixa
BANCO2022	241	30/05/2022	1.01.01.001.0001	Caixa e Equivalente de Caixa	12,00 D	Reforço de caixa
BANCO2022	241	30/05/2022	1.01.01.002.0001	Caixa Economica Federal	12,00 C	Reforço de caixa
BANCO2022	129	30/05/2022	1.01.01.001.0001	Caixa e Equivalente de Caixa	460,14 D	Vlr. Ref. Reforço de Caixa
BANCO2022	129	30/05/2022	1.01.01.002.0002	Banco Santander S.A.	460,14 C	Vlr. Ref. Reforço de Caixa
BANCO2022	130	30/05/2022	1.01.01.001.0001	Caixa e Equivalente de Caixa	185,00 D	Reforço de Caixa
BANCO2022	130	30/05/2022	1.01.01.002.0002	Banco Santander S.A.	185,00 C	Reforço de Caixa
BANCO2022	131	30/05/2022	1.01.01.001.0001	Caixa e Equivalente de Caixa	100,00 D	Vlr. Ref. Reforço de Caixa
BANCO2022	131	30/05/2022	1.01.01.002.0002	Banco Santander S.A.	100,00 C	Vlr. Ref. Reforço de Caixa
BANCO2022	132	30/05/2022	1.01.01.002.0002	Banco Santander S.A.	100,00 C	Reforço de Caixa
BANCO2022	132	30/05/2022	1.01.01.001.0001	Caixa e Equivalente de Caixa	100,00 D	Reforço de Caixa
BANCO2022	133	30/05/2022	1.01.01.002.0002	Banco Santander S.A.	100,00 C	Reforço de Caixa
BANCO2022	133	30/05/2022	1.01.01.001.0001	Caixa e Equivalente de Caixa	100,00 D	Reforço de Caixa
BANCO2022	134	30/05/2022	1.01.01.001.0001	Caixa e Equivalente de Caixa	77,44 D	Vlr. Ref. Reforço de Caixa
BANCO2022	134	30/05/2022	1.01.01.002.0002	Banco Santander S.A.	77,44 C	Vlr. Ref. Reforço de Caixa

LIVRO DIÁRIO NÚMERO: 2 REF: 01/01/2022 a 31/12/2022

DISTRIBUIDORA IMPACTO LTDA - 41.130.513/0001-02 - Nire: 21201117042 / Data Nire: 08/03/2021

Data/Hora Emissão:

11/05/2023 21:48:42

Página:

22

Lote	Ctrl	Data	Expandido	Nome	DC	Histórico
BANCO2022	135	30/05/2022	1.01.01.002.0002	Banco Santander S.A.	59,00 C	Outras Despesas
BANCO2022	135	30/05/2022	3.01.06.002.0099	Outras Despesas Operacionais	59,00 D	Outras Despesas
BANCO2022	136	30/05/2022	1.01.01.001.0001	Caixa e Equivalente de Caixa	55,00 D	Reforco de Caixa
BANCO2022	136	30/05/2022	1.01.01.002.0002	Banco Santander S.A.	55,00 C	Reforco de Caixa
BANCO2022	137	30/05/2022	1.01.01.002.0002	Banco Santander S.A.	54,00 C	Reforco de Caixa
BANCO2022	137	30/05/2022	1.01.01.001.0001	Caixa e Equivalente de Caixa	54,00 D	Reforco de Caixa
BANCO2022	138	30/05/2022	1.01.01.001.0001	Caixa e Equivalente de Caixa	35,00 D	Reforco de Caixa
BANCO2022	138	30/05/2022	1.01.01.002.0002	Banco Santander S.A.	35,00 C	Reforco de Caixa
BANCO2022	139	30/05/2022	1.01.01.001.0001	Caixa e Equivalente de Caixa	28,00 D	Reforco de Caixa
BANCO2022	139	30/05/2022	1.01.01.002.0002	Banco Santander S.A.	28,00 C	Reforco de Caixa
BANCO2022	140	30/05/2022	1.01.01.001.0001	Caixa e Equivalente de Caixa	26,00 D	Reforco de Caixa
BANCO2022	140	30/05/2022	1.01.01.002.0002	Banco Santander S.A.	26,00 C	Reforco de Caixa
BANCO2022	141	30/05/2022	1.01.01.001.0001	Caixa e Equivalente de Caixa	25,00 D	Reforco de Caixa
BANCO2022	141	30/05/2022	1.01.01.002.0002	Banco Santander S.A.	25,00 C	Reforco de Caixa
BANCO2022	142	30/05/2022	1.01.01.001.0001	Caixa e Equivalente de Caixa	24,00 D	Reforco de Caixa
BANCO2022	142	30/05/2022	1.01.01.002.0002	Banco Santander S.A.	24,00 C	Reforco de Caixa
BANCO2022	143	30/05/2022	1.01.01.001.0001	Caixa e Equivalente de Caixa	20,00 D	Reforco de Caixa
BANCO2022	143	30/05/2022	1.01.01.002.0002	Banco Santander S.A.	20,00 C	Reforco de Caixa
Totais do Dia 30/05/2022			Débitos	3.271,50	Créditos	3.271,50
BANCO2022	251	31/05/2022	1.01.01.002.0002	Banco Santander S.A.	14.662,00 C	Aplicação Financeira
BANCO2022	251	31/05/2022	1.01.01.003.0002	Banco Santander S.A.	14.662,00 D	Aplicação Financeira
BANCO2022	252	31/05/2022	1.01.02.001.0001	Clientes	8.245,00 C	Rec. NF 38 Prefeitura De Lago Da Pedra
BANCO2022	252	31/05/2022	1.01.01.002.0002	Banco Santander S.A.	8.245,00 D	Rec. NF 38 Prefeitura De Lago Da Pedra
BANCO2022	253	31/05/2022	1.01.02.001.0001	Clientes	6.755,00 C	Rec. NF 36 Prefeitura De Lago Da Pedra
BANCO2022	253	31/05/2022	1.01.01.002.0002	Banco Santander S.A.	6.755,00 D	Rec. NF 36 Prefeitura De Lago Da Pedra
BANCO2022	262	31/05/2022	3.01.04.002.0002	Aluguel	350,00 D	Aluguel ref. 05/2022
BANCO2022	262	31/05/2022	2.01.06.001.0003	Aluguel a Pagar	350,00 C	Aluguel ref. 05/2022
BANCO2022	272	31/05/2022	2.01.06.001.0003	Aluguel a Pagar	350,00 D	Pag. Ref. Aluguel 05/2022
BANCO2022	272	31/05/2022	1.01.04.003.0005	Adiantamento a Fornecedores	350,00 C	Pag. Ref. Aluguel 05/2022
BANCO2022	2740	31/05/2022	1.01.01.003.0001	Caixa Economica Federal	0,02 D	Vlr. ref. Rendimento s/ aplicacao financeira
BANCO2022	2740	31/05/2022	3.01.05.001.0002	Rendimento s/ Aplicacao Financeira	0,02 C	Vlr. ref. Rendimento s/ aplicacao financeira
BANCO2022	144	31/05/2022	1.01.01.001.0001	Caixa e Equivalente de Caixa	167,80 D	Reforco de Caixa
BANCO2022	144	31/05/2022	1.01.01.002.0002	Banco Santander S.A.	167,80 C	Reforco de Caixa
BANCO2022	145	31/05/2022	1.01.01.002.0002	Banco Santander S.A.	100,00 C	Reforco de Caixa
BANCO2022	145	31/05/2022	1.01.01.001.0001	Caixa e Equivalente de Caixa	100,00 D	Reforco de Caixa
BANCO2022	146	31/05/2022	1.01.01.001.0001	Caixa e Equivalente de Caixa	70,20 D	Reforco de Caixa
BANCO2022	146	31/05/2022	1.01.01.002.0002	Banco Santander S.A.	70,20 C	Reforco de Caixa
BANCO2022	592	31/05/2022	3.01.05.001.0002	Rendimento s/ Aplicacao Financeira	3,20 C	Vlr. Ref. Rendimento s/ aplicacao
BANCO2022	592	31/05/2022	1.01.01.003.0002	Banco Santander S.A.	3,20 D	Vlr. Ref. Rendimento s/ aplicacao
BANCO2022	593	31/05/2022	3.01.05.002.0002	IOF	2,12 D	Vlr. Ref. Iof s/ aplicacao
BANCO2022	593	31/05/2022	1.01.01.003.0002	Banco Santander S.A.	2,12 C	Vlr. Ref. Iof s/ aplicacao
BANCO2022	594	31/05/2022	1.01.01.003.0002	Banco Santander S.A.	0,60 C	Vlr. Ref. Irrf s/ aplicacao
BANCO2022	594	31/05/2022	3.01.04.005.0099	Outros Impostos e Taxas	0,60 D	Vlr. Ref. Irrf s/ aplicacao
BANCO2022	619	31/05/2022	1.01.01.001.0001	Caixa e Equivalente de Caixa	30.291,73 C	Pag. Fornecedores Comerciais
BANCO2022	619	31/05/2022	2.01.01.001.0001	Fornecedores Comerciais	30.291,73 D	Pag. Fornecedores Comerciais
PROV2022	154	31/05/2022	2.01.01.001.0001	Fornecedores Comerciais	3.000,22 C	Prov. NF 757360 Abe America
PROV2022	154	31/05/2022	1.01.03.001.0001	Mercadoria para Revenda	3.000,22 D	Prov. NF 757360 Abe America
PROV2022	186	31/05/2022	2.01.04.001.0001	Simplex Nacional	3.000,30 C	Prov. Simplex Nacional 05/2022
PROV2022	186	31/05/2022	3.01.02.007.0001	Simplex Nacional s/ Faturamento	3.000,30 D	Prov. Simplex Nacional 05/2022
PROV2022	195	31/05/2022	1.01.03.001.0001	Mercadoria para Revenda	33.870,91 C	Custo da Mercadoria Revendida 05/2022



LIVRO DIÁRIO NÚMERO: 2 REF: 01/01/2022 a 31/12/2022

DISTRIBUIDORA IMPACTO LTDA - 41.130.513/0001-02 - Nire: 21201117042 / Data Nire: 08/03/2021

Data/Hora Emissão:
11/05/2023 21:48:42

Página:
23

Lote	Ctrl	Data	Expandido	Nome	DC	Histórico
PROV2022	195	31/05/2022	3.01.03.001.0001	Custo das Mercadorias Vendidas	33.870,91 D	Custo da Mercadoria Revendida 05/2022
Totais do Dia 31/05/2022			Débitos	100.869,10	Créditos	100.869,10
BANCO2022	235	01/06/2022	1.01.01.003.0002	Banco Santander S.A.	1.168,00 D	Aplicação Financeira
BANCO2022	235	01/06/2022	1.01.01.002.0002	Banco Santander S.A.	1.168,00 C	Aplicação Financeira
BANCO2022	244	01/06/2022	1.01.01.001.0001	Caixa e Equivalente de Caixa	430,00 D	Reforço de caixa
BANCO2022	244	01/06/2022	1.01.01.002.0001	Caixa Economica Federal	430,00 C	Reforço de caixa
BANCO2022	245	01/06/2022	1.01.01.002.0001	Caixa Economica Federal	300,00 C	Reforço de caixa
BANCO2022	245	01/06/2022	1.01.01.001.0001	Caixa e Equivalente de Caixa	300,00 D	Reforço de caixa
BANCO2022	259	01/06/2022	1.01.01.001.0001	Caixa e Equivalente de Caixa	49,00 D	Reforço de caixa
BANCO2022	259	01/06/2022	1.01.01.002.0001	Caixa Economica Federal	49,00 C	Reforço de caixa
BANCO2022	291	01/06/2022	2.01.06.002.0001	Adiantamento de Clientes	1.220,00 C	Rec. adiantamento de cliente
BANCO2022	291	01/06/2022	1.01.01.002.0002	Banco Santander S.A.	1.220,00 D	Rec. adiantamento de cliente
BANCO2022	147	01/06/2022	1.01.01.001.0001	Caixa e Equivalente de Caixa	52,00 D	Reforço de Caixa
BANCO2022	147	01/06/2022	1.01.01.002.0002	Banco Santander S.A.	52,00 C	Reforço de Caixa
PROV2022	71	01/06/2022	2.01.01.001.0001	Fornecedores Comerciais	40,94 C	Prov. NF 33408 Fitoway Laboratorio
PROV2022	71	01/06/2022	1.01.03.001.0001	Mercadoria para Revenda	40,94 D	Prov. NF 33408 Fitoway Laboratorio
PROV2022	145	01/06/2022	1.01.03.001.0001	Mercadoria para Revenda	2.165,00 D	Prov. NF 856 Inovar Med - Comercio De
PROV2022	145	01/06/2022	2.01.01.001.0001	Fornecedores Comerciais	2.165,00 C	Prov. NF 856 Inovar Med - Comercio De
PROV2022	170	01/06/2022	2.01.01.001.0001	Fornecedores Comerciais	6.187,46 C	Prov. NF 33407 Fitoway Laboratorio
PROV2022	170	01/06/2022	1.01.03.001.0001	Mercadoria para Revenda	6.187,46 D	Prov. NF 33407 Fitoway Laboratorio
Totais do Dia 01/06/2022			Débitos	11.612,40	Créditos	11.612,40
BANCO2022	233	02/06/2022	1.01.01.003.0002	Banco Santander S.A.	91,48 C	Resgate Aplicação Financeira
BANCO2022	233	02/06/2022	1.01.01.002.0002	Banco Santander S.A.	91,48 D	Resgate Aplicação Financeira
BANCO2022	234	02/06/2022	1.01.02.001.0001	Clientes	920,00 C	Rec. NF 30 Mix Comercio E Servicos Ltda
BANCO2022	234	02/06/2022	1.01.01.002.0002	Banco Santander S.A.	920,00 D	Rec. NF 30 Mix Comercio E Servicos Ltda
BANCO2022	243	02/06/2022	1.01.01.001.0001	Caixa e Equivalente de Caixa	900,00 D	Vlr. Ref. Reforço de Caixa
BANCO2022	243	02/06/2022	1.01.01.002.0001	Caixa Economica Federal	900,00 C	Vlr. Ref. Reforço de Caixa
BANCO2022	229	02/06/2022	2.01.06.002.0001	Adiantamento de Clientes	10,00 C	Rec. adiantamento de cliente
BANCO2022	229	02/06/2022	1.01.01.002.0001	Caixa Economica Federal	10,00 D	Rec. adiantamento de cliente
BANCO2022	148	02/06/2022	1.01.01.001.0001	Caixa e Equivalente de Caixa	78,48 D	Vlr. Ref. Reforço de Caixa
BANCO2022	148	02/06/2022	1.01.01.002.0002	Banco Santander S.A.	78,48 C	Vlr. Ref. Reforço de Caixa
BANCO2022	149	02/06/2022	1.01.01.002.0002	Banco Santander S.A.	13,00 C	Outras Despesas
BANCO2022	149	02/06/2022	3.01.06.002.0099	Outras Despesas Operacionais	13,00 D	Outras Despesas
PROV2022	77	02/06/2022	2.01.01.001.0001	Fornecedores Comerciais	78,48 C	Prov. NF 25829 Med Hospitalar Ltda
PROV2022	77	02/06/2022	1.01.03.001.0001	Mercadoria para Revenda	78,48 D	Prov. NF 25829 Med Hospitalar Ltda
Totais do Dia 02/06/2022			Débitos	2.091,44	Créditos	2.091,44
BANCO2022	239	03/06/2022	1.01.01.002.0001	Caixa Economica Federal	1.324,72 D	Devolução Pix
BANCO2022	239	03/06/2022	1.01.01.001.0001	Caixa e Equivalente de Caixa	1.324,72 C	Devolução Pix
BANCO2022	203	03/06/2022	1.01.01.003.0002	Banco Santander S.A.	920,00 D	Aplicação Financeira
BANCO2022	203	03/06/2022	1.01.01.002.0002	Banco Santander S.A.	920,00 C	Aplicação Financeira
BANCO2022	246	03/06/2022	1.01.01.001.0001	Caixa e Equivalente de Caixa	150,00 D	Reforço de caixa
BANCO2022	246	03/06/2022	1.01.01.002.0001	Caixa Economica Federal	150,00 C	Reforço de caixa
BANCO2022	248	03/06/2022	1.01.01.002.0001	Caixa Economica Federal	144,00 C	Reforço de caixa
BANCO2022	248	03/06/2022	1.01.01.001.0001	Caixa e Equivalente de Caixa	144,00 D	Reforço de caixa
BANCO2022	250	03/06/2022	1.01.01.002.0001	Caixa Economica Federal	100,00 C	Reforço de caixa
BANCO2022	250	03/06/2022	1.01.01.001.0001	Caixa e Equivalente de Caixa	100,00 D	Reforço de caixa
BANCO2022	251	03/06/2022	1.01.01.002.0001	Caixa Economica Federal	100,00 C	Reforço de caixa
BANCO2022	251	03/06/2022	1.01.01.001.0001	Caixa e Equivalente de Caixa	100,00 D	Reforço de caixa
BANCO2022	256	03/06/2022	1.01.01.001.0001	Caixa e Equivalente de Caixa	69,00 D	Reforço de caixa
BANCO2022	256	03/06/2022	1.01.01.002.0001	Caixa Economica Federal	69,00 C	Reforço de caixa
BANCO2022	257	03/06/2022	3.01.06.002.0099	Outras Despesas Operacionais	65,88 D	Outras Despesas
BANCO2022	257	03/06/2022	1.01.01.002.0001	Caixa Economica Federal	65,88 C	Outras Despesas



**LIVRO DIÁRIO NÚMERO: 2 REF: 01/01/2022 a 31/12/2022****DISTRIBUIDORA IMPACTO LTDA - 41.130.513/0001-02 - Nire: 21201117042 / Data Nire: 08/03/2021****Data/Hora Emissão:**
11/05/2023 21:48:42**Página:**
24

Lote	Ctrl	Data	Expandido	Nome	DC	Histórico
BANCO2022560		03/06/2022	1.01.01.001.0001	Caixa e Equivalente de Caixa	31,00 D	Reforço de caixa
BANCO2022560		03/06/2022	1.01.01.002.0001	Caixa Economica Federal	31,00 C	Reforço de caixa
BANCO2022562		03/06/2022	1.01.01.001.0001	Caixa e Equivalente de Caixa	29,00 D	Reforço de caixa
BANCO2022562		03/06/2022	1.01.01.002.0001	Caixa Economica Federal	29,00 C	Reforço de caixa
Totais do Dia 03/06/2022			Débitos	2.933,60	Créditos	2.933,60
BANCO202225		06/06/2022	1.01.01.002.0002	Banco Santander S.A.	2.575,50 D	Resgate Aplicação Financeira
BANCO202225		06/06/2022	1.01.01.003.0002	Banco Santander S.A.	2.575,50 C	Resgate Aplicação Financeira
BANCO2022549		06/06/2022	3.01.06.002.0099	Outras Despesas Operacionais	109,12 D	Outras Despesas
BANCO2022549		06/06/2022	1.01.01.002.0001	Caixa Economica Federal	109,12 C	Outras Despesas
BANCO2022552		06/06/2022	1.01.01.001.0001	Caixa e Equivalente de Caixa	100,00 D	Reforço de caixa
BANCO2022552		06/06/2022	1.01.01.002.0001	Caixa Economica Federal	100,00 C	Reforço de caixa
BANCO2022553		06/06/2022	1.01.01.001.0001	Caixa e Equivalente de Caixa	100,00 D	Reforço de caixa
BANCO2022553		06/06/2022	1.01.01.002.0001	Caixa Economica Federal	100,00 C	Reforço de caixa
BANCO2022555		06/06/2022	1.01.01.002.0001	Caixa Economica Federal	76,00 C	Reforço de caixa
BANCO2022555		06/06/2022	1.01.01.001.0001	Caixa e Equivalente de Caixa	76,00 D	Reforço de caixa
BANCO2022558		06/06/2022	1.01.01.001.0001	Caixa e Equivalente de Caixa	65,00 D	Reforço de caixa
BANCO2022558		06/06/2022	1.01.01.002.0001	Caixa Economica Federal	65,00 C	Reforço de caixa
BANCO2022150		06/06/2022	1.01.01.002.0002	Banco Santander S.A.	940,00 C	Vir. Ref. Reforço de Caixa
BANCO2022150		06/06/2022	1.01.01.001.0001	Caixa e Equivalente de Caixa	940,00 D	Vir. Ref. Reforço de Caixa
BANCO2022151		06/06/2022	1.01.01.002.0002	Banco Santander S.A.	700,00 C	Vir. Ref. Reforço de Caixa
BANCO2022151		06/06/2022	1.01.01.001.0001	Caixa e Equivalente de Caixa	700,00 D	Vir. Ref. Reforço de Caixa
BANCO2022152		06/06/2022	1.01.01.002.0002	Banco Santander S.A.	608,50 C	Vir. Ref. Reforço de Caixa
BANCO2022152		06/06/2022	1.01.01.001.0001	Caixa e Equivalente de Caixa	608,50 D	Vir. Ref. Reforço de Caixa
BANCO2022153		06/06/2022	1.01.01.002.0002	Banco Santander S.A.	60,00 C	Outras Despesas
BANCO2022153		06/06/2022	3.01.06.002.0099	Outras Despesas Operacionais	60,00 D	Outras Despesas
BANCO2022154		06/06/2022	1.01.01.002.0002	Banco Santander S.A.	60,00 C	Vir. Ref. Reforço de Caixa
BANCO2022154		06/06/2022	1.01.01.001.0001	Caixa e Equivalente de Caixa	60,00 D	Vir. Ref. Reforço de Caixa
BANCO2022155		06/06/2022	1.01.01.002.0002	Banco Santander S.A.	45,00 C	Reforço de Caixa
BANCO2022155		06/06/2022	1.01.01.001.0001	Caixa e Equivalente de Caixa	45,00 D	Reforço de Caixa
BANCO2022156		06/06/2022	1.01.01.002.0002	Banco Santander S.A.	40,00 C	Reforço de Caixa
BANCO2022156		06/06/2022	1.01.01.001.0001	Caixa e Equivalente de Caixa	40,00 D	Reforço de Caixa
BANCO2022157		06/06/2022	1.01.01.001.0001	Caixa e Equivalente de Caixa	30,00 D	Vir. Ref. Reforço de Caixa
BANCO2022157		06/06/2022	1.01.01.002.0002	Banco Santander S.A.	30,00 C	Vir. Ref. Reforço de Caixa
BANCO2022158		06/06/2022	1.01.01.002.0002	Banco Santander S.A.	25,00 C	Vir. Ref. Reforço de Caixa
BANCO2022158		06/06/2022	1.01.01.001.0001	Caixa e Equivalente de Caixa	25,00 D	Vir. Ref. Reforço de Caixa
BANCO2022159		06/06/2022	1.01.01.002.0002	Banco Santander S.A.	24,00 C	Outras Despesas
BANCO2022159		06/06/2022	3.01.06.002.0099	Outras Despesas Operacionais	24,00 D	Outras Despesas
BANCO2022160		06/06/2022	1.01.01.002.0002	Banco Santander S.A.	24,00 C	Reforço de Caixa
BANCO2022160		06/06/2022	1.01.01.001.0001	Caixa e Equivalente de Caixa	24,00 D	Reforço de Caixa
BANCO2022161		06/06/2022	3.01.06.002.0099	Outras Despesas Operacionais	12,00 D	Outras Despesas
BANCO2022161		06/06/2022	1.01.01.002.0002	Banco Santander S.A.	12,00 C	Outras Despesas
BANCO2022162		06/06/2022	1.01.01.002.0002	Banco Santander S.A.	7,00 C	Outras Despesas
BANCO2022162		06/06/2022	3.01.06.002.0099	Outras Despesas Operacionais	7,00 D	Outras Despesas
Totais do Dia 06/06/2022			Débitos	5.601,12	Créditos	5.601,12
BANCO202220		07/06/2022	1.01.01.002.0001	Caixa Economica Federal	1,88 D	Resgate Aplicação Financeira
BANCO202220		07/06/2022	1.01.01.003.0001	Caixa Economica Federal	1,88 C	Resgate Aplicação Financeira
BANCO202233		07/06/2022	1.01.01.003.0002	Banco Santander S.A.	2.449,07 C	Resgate Aplicação Financeira
BANCO202233		07/06/2022	1.01.01.002.0002	Banco Santander S.A.	2.449,07 D	Resgate Aplicação Financeira
BANCO202234		07/06/2022	1.01.01.002.0002	Banco Santander S.A.	19,87 C	Tarifa Bancária
BANCO202234		07/06/2022	3.01.05.002.0001	Despesas Bancarias	19,87 D	Tarifa Bancária
BANCO202235		07/06/2022	1.01.01.002.0002	Banco Santander S.A.	122,00 C	Tarifa Bancária
BANCO202235		07/06/2022	3.01.05.002.0001	Despesas Bancarias	122,00 D	Tarifa Bancária

LIVRO DIÁRIO NÚMERO: 2 REF: 01/01/2022 a 31/12/2022

DISTRIBUIDORA IMPACTO LTDA - 41.130.513/0001-02 - Nire: 21201117042 / Data Nire: 08/03/2021

Data/Hora Emissão:

11/05/2023 21:48:42

Página:

25

Lote	Ctrl	Data	Expandido	Nome	DC	Histórico
BANCO2022	542	07/06/2022	1.01.01.001.0001	Caixa e Equivalente de Caixa	3.413,00 D	Vir. Ref. Reforço de Caixa
BANCO2022	542	07/06/2022	1.01.01.002.0001	Caixa Economica Federal	3.413,00 C	Vir. Ref. Reforço de Caixa
BANCO2022	163	07/06/2022	1.01.01.002.0002	Banco Santander S.A.	2.250,00 C	Vir. Ref. Reforço de Caixa
BANCO2022	163	07/06/2022	1.01.01.001.0001	Caixa e Equivalente de Caixa	2.250,00 D	Vir. Ref. Reforço de Caixa
BANCO2022	164	07/06/2022	1.01.01.001.0001	Caixa e Equivalente de Caixa	57,20 D	Vir. Ref. Reforço de Caixa
BANCO2022	164	07/06/2022	1.01.01.002.0002	Banco Santander S.A.	57,20 C	Vir. Ref. Reforço de Caixa
Totais do Dia 07/06/2022			Débitos	8.313,02	Créditos	8.313,02
BANCO2022	48	08/06/2022	1.01.01.002.0002	Banco Santander S.A.	9,60 D	Resgate Aplicação Financeira
BANCO2022	48	08/06/2022	1.01.01.003.0002	Banco Santander S.A.	9,60 C	Resgate Aplicação Financeira
BANCO2022	49	08/06/2022	3.01.05.002.0001	Despesas Bancarias	9,60 D	Tarifa Bancária
BANCO2022	49	08/06/2022	1.01.01.002.0002	Banco Santander S.A.	9,60 C	Tarifa Bancária
PROV2022	169	08/06/2022	2.01.01.001.0001	Fornecedores Comerciais	5.574,88 C	Prov. NF 873 Youfit Healthy Comercio De
PROV2022	169	08/06/2022	1.01.03.001.0001	Mercadoria para Revenda	5.574,88 D	Prov. NF 873 Youfit Healthy Comercio De
Totais do Dia 08/06/2022			Débitos	5.594,08	Créditos	5.594,08
BANCO2022	60	09/06/2022	1.01.01.003.0002	Banco Santander S.A.	1.748,16 C	Resgate Aplicação Financeira
BANCO2022	60	09/06/2022	1.01.01.002.0002	Banco Santander S.A.	1.748,16 D	Resgate Aplicação Financeira
BANCO2022	165	09/06/2022	1.01.04.003.0005	Adiantamento a Fornecedores	1.748,16 D	Adto. Fornecedor Bentes e Sousa
BANCO2022	165	09/06/2022	1.01.01.002.0002	Banco Santander S.A.	1.748,16 C	Adto. Fornecedor Bentes e Sousa
Totais do Dia 09/06/2022			Débitos	3.496,32	Créditos	3.496,32
BANCO2022	93	13/06/2022	1.01.01.002.0002	Banco Santander S.A.	673,48 D	Resgate Aplicação Financeira
BANCO2022	93	13/06/2022	1.01.01.003.0002	Banco Santander S.A.	673,48 C	Resgate Aplicação Financeira
BANCO2022	166	13/06/2022	1.01.01.001.0001	Caixa e Equivalente de Caixa	400,00 D	Vir. Ref. Reforço de Caixa
BANCO2022	166	13/06/2022	1.01.01.002.0002	Banco Santander S.A.	400,00 C	Vir. Ref. Reforço de Caixa
BANCO2022	167	13/06/2022	1.01.01.001.0001	Caixa e Equivalente de Caixa	156,18 D	Reforço de Caixa
BANCO2022	167	13/06/2022	1.01.01.002.0002	Banco Santander S.A.	156,18 C	Reforço de Caixa
BANCO2022	168	13/06/2022	1.01.01.002.0002	Banco Santander S.A.	56,50 C	Vir. Ref. Reforço de Caixa
BANCO2022	168	13/06/2022	1.01.01.001.0001	Caixa e Equivalente de Caixa	56,50 D	Vir. Ref. Reforço de Caixa
BANCO2022	169	13/06/2022	1.01.01.001.0001	Caixa e Equivalente de Caixa	30,00 D	Vir. Ref. Reforço de Caixa
BANCO2022	169	13/06/2022	1.01.01.002.0002	Banco Santander S.A.	30,00 C	Vir. Ref. Reforço de Caixa
BANCO2022	170	13/06/2022	1.01.01.002.0002	Banco Santander S.A.	23,80 C	Vir. Ref. Reforço de Caixa
BANCO2022	170	13/06/2022	1.01.01.001.0001	Caixa e Equivalente de Caixa	23,80 D	Vir. Ref. Reforço de Caixa
BANCO2022	171	13/06/2022	1.01.01.002.0002	Banco Santander S.A.	7,00 C	Outras Despesas
BANCO2022	171	13/06/2022	3.01.06.002.0099	Outras Despesas Operacionais	7,00 D	Outras Despesas
Totais do Dia 13/06/2022			Débitos	1.346,96	Créditos	1.346,96
BANCO2022	200	14/06/2022	1.01.01.003.0002	Banco Santander S.A.	1.787,16 C	Resgate Aplicação Financeira
BANCO2022	200	14/06/2022	1.01.01.002.0002	Banco Santander S.A.	1.787,16 D	Resgate Aplicação Financeira
BANCO2022	201	14/06/2022	1.01.01.002.0002	Banco Santander S.A.	5,60 C	Tarifa Bancária
BANCO2022	201	14/06/2022	3.01.05.002.0001	Despesas Bancarias	5,60 D	Tarifa Bancária
BANCO2022	792	14/06/2022	1.01.02.001.0003	Cartoes a Receber	529,03 C	Rec. Ref. Cartao Getnet
BANCO2022	792	14/06/2022	1.01.01.002.0002	Banco Santander S.A.	529,03 D	Rec. Ref. Cartao Getnet
BANCO2022	172	14/06/2022	1.01.01.002.0002	Banco Santander S.A.	348,51 C	Vir. Ref. Reforço de Caixa
BANCO2022	172	14/06/2022	1.01.01.001.0001	Caixa e Equivalente de Caixa	348,51 D	Vir. Ref. Reforço de Caixa
BANCO2022	173	14/06/2022	1.01.01.002.0002	Banco Santander S.A.	1.918,78 C	Adto. Fornecedor Bentes e Sousa
BANCO2022	173	14/06/2022	1.01.04.003.0005	Adiantamento a Fornecedores	1.918,78 D	Adto. Fornecedor Bentes e Sousa
BANCO2022	174	14/06/2022	1.01.01.001.0001	Caixa e Equivalente de Caixa	43,30 D	Vir. Ref. Reforço de Caixa
BANCO2022	174	14/06/2022	1.01.01.002.0002	Banco Santander S.A.	43,30 C	Vir. Ref. Reforço de Caixa
Totais do Dia 14/06/2022			Débitos	4.632,38	Créditos	4.632,38
BANCO2022	209	15/06/2022	1.01.01.003.0002	Banco Santander S.A.	382,57 C	Resgate Aplicação Financeira
BANCO2022	209	15/06/2022	1.01.01.002.0002	Banco Santander S.A.	382,57 D	Resgate Aplicação Financeira
BANCO2022	175	15/06/2022	1.01.01.001.0001	Caixa e Equivalente de Caixa	112,00 D	Vir. Ref. Reforço de Caixa
BANCO2022	175	15/06/2022	1.01.01.002.0002	Banco Santander S.A.	112,00 C	Vir. Ref. Reforço de Caixa
BANCO2022	176	15/06/2022	1.01.01.001.0001	Caixa e Equivalente de Caixa	108,00 D	Vir. Ref. Reforço de Caixa

LIVRO DIÁRIO NÚMERO: 2 REF: 01/01/2022 a 31/12/2022



DISTRIBUIDORA IMPACTO LTDA - 41.130.513/0001-02 - Nire: 21201117042 / Data Nire: 08/03/2021

Data/Hora Emissão:

Página:

11/05/2023 21:48:42

26

Lote	Ctrl	Data	Expandido	Nome	DC	Histórico
BANCO2022	176	15/06/2022	1.01.01.002.0002	Banco Santander S.A.	108,00 C	Vlr. Ref. Reforco de Caixa
BANCO2022	177	15/06/2022	1.01.01.002.0002	Banco Santander S.A.	100,00 C	Reforco de Caixa
BANCO2022	177	15/06/2022	1.01.01.001.0001	Caixa e Equivalente de Caixa	100,00 D	Reforco de Caixa
BANCO2022	178	15/06/2022	1.01.01.002.0002	Banco Santander S.A.	51,58 C	Reforco de Caixa
BANCO2022	178	15/06/2022	1.01.01.001.0001	Caixa e Equivalente de Caixa	51,58 D	Reforco de Caixa
BANCO2022	179	15/06/2022	1.01.01.002.0002	Banco Santander S.A.	10,99 C	Reforco de Caixa
BANCO2022	179	15/06/2022	1.01.01.001.0001	Caixa e Equivalente de Caixa	10,99 D	Reforco de Caixa
Totais do Dia 15/06/2022			Débitos	765,14	Créditos	765,14
BANCO2022	1	17/06/2022	1.01.01.002.0001	Caixa Economica Federal	314,64 D	Rec. NF 35 Comando Da Aeronautica
BANCO2022	1	17/06/2022	1.01.02.001.0001	Cientes	314,64 C	Rec. NF 35 Comando Da Aeronautica
BANCO2022	229	17/06/2022	1.01.01.003.0002	Banco Santander S.A.	767,95 C	Resgate Aplicação Financeira
BANCO2022	229	17/06/2022	1.01.01.002.0002	Banco Santander S.A.	767,95 D	Resgate Aplicação Financeira
BANCO2022	547	17/06/2022	1.01.01.002.0001	Caixa Economica Federal	150,00 C	Reforco de caixa
BANCO2022	547	17/06/2022	1.01.01.001.0001	Caixa e Equivalente de Caixa	150,00 D	Reforco de caixa
BANCO2022	554	17/06/2022	1.01.01.002.0001	Caixa Economica Federal	100,00 C	Reforco de caixa
BANCO2022	554	17/06/2022	1.01.01.001.0001	Caixa e Equivalente de Caixa	100,00 D	Reforco de caixa
BANCO2022	180	17/06/2022	1.01.01.002.0002	Banco Santander S.A.	136,00 C	Reforco de Caixa
BANCO2022	180	17/06/2022	1.01.01.001.0001	Caixa e Equivalente de Caixa	136,00 D	Reforco de Caixa
BANCO2022	181	17/06/2022	1.01.01.002.0002	Banco Santander S.A.	115,00 C	Reforco de Caixa
BANCO2022	181	17/06/2022	1.01.01.001.0001	Caixa e Equivalente de Caixa	115,00 D	Reforco de Caixa
BANCO2022	182	17/06/2022	1.01.01.001.0001	Caixa e Equivalente de Caixa	100,00 D	Reforco de Caixa
BANCO2022	182	17/06/2022	1.01.01.002.0002	Banco Santander S.A.	100,00 C	Reforco de Caixa
BANCO2022	183	17/06/2022	1.01.01.002.0002	Banco Santander S.A.	100,00 C	Reforco de Caixa
BANCO2022	183	17/06/2022	1.01.01.001.0001	Caixa e Equivalente de Caixa	100,00 D	Reforco de Caixa
BANCO2022	184	17/06/2022	1.01.01.002.0002	Banco Santander S.A.	100,00 C	Reforco de Caixa
BANCO2022	184	17/06/2022	1.01.01.001.0001	Caixa e Equivalente de Caixa	100,00 D	Reforco de Caixa
BANCO2022	185	17/06/2022	1.01.01.001.0001	Caixa e Equivalente de Caixa	69,00 D	Reforco de Caixa
BANCO2022	185	17/06/2022	1.01.01.002.0002	Banco Santander S.A.	69,00 C	Reforco de Caixa
BANCO2022	186	17/06/2022	1.01.01.001.0001	Caixa e Equivalente de Caixa	50,00 D	Reforco de Caixa
BANCO2022	186	17/06/2022	1.01.01.002.0002	Banco Santander S.A.	50,00 C	Reforco de Caixa
BANCO2022	187	17/06/2022	1.01.01.001.0001	Caixa e Equivalente de Caixa	40,64 D	Reforco de Caixa
BANCO2022	187	17/06/2022	1.01.01.002.0002	Banco Santander S.A.	40,64 C	Reforco de Caixa
BANCO2022	188	17/06/2022	1.01.01.002.0002	Banco Santander S.A.	22,31 C	Reforco de Caixa
BANCO2022	188	17/06/2022	1.01.01.001.0001	Caixa e Equivalente de Caixa	22,31 D	Reforco de Caixa
BANCO2022	189	17/06/2022	1.01.01.002.0002	Banco Santander S.A.	21,00 C	Outras Despesas
BANCO2022	189	17/06/2022	3.01.06.002.0099	Outras Despesas Operacionais	21,00 D	Outras Despesas
BANCO2022	190	17/06/2022	1.01.01.002.0002	Banco Santander S.A.	14,00 C	Outras Despesas
BANCO2022	190	17/06/2022	3.01.06.002.0099	Outras Despesas Operacionais	14,00 D	Outras Despesas
Totais do Dia 17/06/2022			Débitos	2.100,54	Créditos	2.100,54
BANCO2022	257	20/06/2022	1.01.01.003.0002	Banco Santander S.A.	1.282,89 C	Resgate Aplicação Financeira
BANCO2022	257	20/06/2022	1.01.01.002.0002	Banco Santander S.A.	1.282,89 D	Resgate Aplicação Financeira
BANCO2022	561	20/06/2022	1.01.01.001.0001	Caixa e Equivalente de Caixa	30,00 D	Reforco de caixa
BANCO2022	561	20/06/2022	1.01.01.002.0001	Caixa Economica Federal	30,00 C	Reforco de caixa
BANCO2022	563	20/06/2022	1.01.01.002.0001	Caixa Economica Federal	21,50 C	Reforco de caixa
BANCO2022	563	20/06/2022	1.01.01.001.0001	Caixa e Equivalente de Caixa	21,50 D	Reforco de caixa
BANCO2022	191	20/06/2022	1.01.01.001.0001	Caixa e Equivalente de Caixa	390,00 D	Vlr. Ref. Reforco de Caixa
BANCO2022	191	20/06/2022	1.01.01.002.0002	Banco Santander S.A.	390,00 C	Vlr. Ref. Reforco de Caixa
BANCO2022	192	20/06/2022	1.01.01.001.0001	Caixa e Equivalente de Caixa	150,00 D	Vlr. Ref. Reforco de Caixa
BANCO2022	192	20/06/2022	1.01.01.002.0002	Banco Santander S.A.	150,00 C	Vlr. Ref. Reforco de Caixa
BANCO2022	193	20/06/2022	1.01.01.001.0001	Caixa e Equivalente de Caixa	150,00 D	Vlr. Ref. Reforco de Caixa
BANCO2022	193	20/06/2022	1.01.01.002.0002	Banco Santander S.A.	150,00 C	Vlr. Ref. Reforco de Caixa
BANCO2022	194	20/06/2022	1.01.01.002.0002	Banco Santander S.A.	141,75 C	Vlr. Ref. Reforco de Caixa

LIVRO DIÁRIO NÚMERO: 2 REF: 01/01/2022 a 31/12/2022

DISTRIBUIDORA IMPACTO LTDA - 41.130.513/0001-02 - Nire: 21201117042 / Data Nire: 08/03/2021

Data/Hora Emissão:

11/05/2023 21:48:42

Página:

27

Lote	Ctrl	Data	Expandido	Nome	DC	Histórico
BANCO2022	194	20/06/2022	1.01.01.001.0001	Caixa e Equivalente de Caixa	141,75 D	Vir. Ref. Reforço de Caixa
BANCO2022	195	20/06/2022	1.01.01.001.0001	Caixa e Equivalente de Caixa	109,28 D	Reforço de Caixa
BANCO2022	195	20/06/2022	1.01.01.002.0002	Banco Santander S.A.	109,28 C	Reforço de Caixa
BANCO2022	196	20/06/2022	1.01.01.001.0001	Caixa e Equivalente de Caixa	100,00 D	Reforço de Caixa
BANCO2022	196	20/06/2022	1.01.01.002.0002	Banco Santander S.A.	100,00 C	Reforço de Caixa
BANCO2022	197	20/06/2022	1.01.01.001.0001	Caixa e Equivalente de Caixa	57,00 D	Vir. Ref. Reforço de Caixa
BANCO2022	197	20/06/2022	1.01.01.002.0002	Banco Santander S.A.	57,00 C	Vir. Ref. Reforço de Caixa
BANCO2022	198	20/06/2022	1.01.01.002.0002	Banco Santander S.A.	41,76 C	Outras Despesas
BANCO2022	198	20/06/2022	3.01.06.002.0099	Outras Despesas Operacionais	41,76 D	Outras Despesas
BANCO2022	199	20/06/2022	1.01.01.001.0001	Caixa e Equivalente de Caixa	31,65 D	Reforço de Caixa
BANCO2022	199	20/06/2022	1.01.01.002.0002	Banco Santander S.A.	31,65 C	Reforço de Caixa
BANCO2022	200	20/06/2022	1.01.01.002.0002	Banco Santander S.A.	30,00 C	Reforço de Caixa
BANCO2022	200	20/06/2022	1.01.01.001.0001	Caixa e Equivalente de Caixa	30,00 D	Reforço de Caixa
BANCO2022	201	20/06/2022	1.01.01.002.0002	Banco Santander S.A.	25,00 C	Reforço de Caixa
BANCO2022	201	20/06/2022	1.01.01.001.0001	Caixa e Equivalente de Caixa	25,00 D	Reforço de Caixa
BANCO2022	202	20/06/2022	1.01.01.002.0002	Banco Santander S.A.	18,45 C	Reforço de Caixa
BANCO2022	202	20/06/2022	1.01.01.001.0001	Caixa e Equivalente de Caixa	18,45 D	Reforço de Caixa
BANCO2022	203	20/06/2022	1.01.01.001.0001	Caixa e Equivalente de Caixa	18,00 D	Reforço de Caixa
BANCO2022	203	20/06/2022	1.01.01.002.0002	Banco Santander S.A.	18,00 C	Reforço de Caixa
BANCO2022	204	20/06/2022	1.01.01.001.0001	Caixa e Equivalente de Caixa	16,00 D	Reforço de Caixa
BANCO2022	204	20/06/2022	1.01.01.002.0002	Banco Santander S.A.	16,00 C	Reforço de Caixa
BANCO2022	205	20/06/2022	1.01.01.002.0002	Banco Santander S.A.	4,00 C	Reforço de Caixa
BANCO2022	205	20/06/2022	1.01.01.001.0001	Caixa e Equivalente de Caixa	4,00 D	Reforço de Caixa
Totais do Dia 20/06/2022		Débitos	2.617,28	Créditos	2.617,28	
BANCO2022	263	21/06/2022	1.01.01.002.0002	Banco Santander S.A.	47,65 D	Resgate Aplicação Financeira
BANCO2022	263	21/06/2022	1.01.01.003.0002	Banco Santander S.A.	47,65 C	Resgate Aplicação Financeira
BANCO2022	264	21/06/2022	3.01.05.002.0001	Despesas Bancarias	9,66 D	Tarifa Bancária
BANCO2022	264	21/06/2022	1.01.01.002.0002	Banco Santander S.A.	9,66 C	Tarifa Bancária
BANCO2022	206	21/06/2022	1.01.01.001.0001	Caixa e Equivalente de Caixa	37,99 D	Reforço de Caixa
BANCO2022	206	21/06/2022	1.01.01.002.0002	Banco Santander S.A.	37,99 C	Reforço de Caixa
Totais do Dia 21/06/2022		Débitos	95,30	Créditos	95,30	
PROV2022	90	23/06/2022	1.01.03.001.0001	Mercadoria para Revenda	238,40 D	Prov. NF 143877 Gds Grow Dietary
PROV2022	90	23/06/2022	2.01.01.001.0001	Fornecedores Comerciais	238,40 C	Prov. NF 143877 Gds Grow Dietary
PROV2022	130	23/06/2022	1.01.03.001.0001	Mercadoria para Revenda	1.342,80 D	Prov. NF 143876 Gds Grow Dietary
PROV2022	130	23/06/2022	2.01.01.001.0001	Fornecedores Comerciais	1.342,80 C	Prov. NF 143876 Gds Grow Dietary
PROV2022	164	23/06/2022	2.01.01.001.0001	Fornecedores Comerciais	4.873,82 C	Prov. NF 143875 Gds Grow Dietary
PROV2022	164	23/06/2022	1.01.03.001.0001	Mercadoria para Revenda	4.873,82 D	Prov. NF 143875 Gds Grow Dietary
Totais do Dia 23/06/2022		Débitos	6.455,02	Créditos	6.455,02	
BANCO2022	286	24/06/2022	1.01.01.002.0002	Banco Santander S.A.	1.015,70 D	Resgate Aplicação Financeira
BANCO2022	286	24/06/2022	1.01.01.003.0002	Banco Santander S.A.	1.015,70 C	Resgate Aplicação Financeira
BANCO2022	207	24/06/2022	1.01.01.001.0001	Caixa e Equivalente de Caixa	1.004,70 D	Vir. Ref. Reforço de Caixa
BANCO2022	207	24/06/2022	1.01.01.002.0002	Banco Santander S.A.	1.004,70 C	Vir. Ref. Reforço de Caixa
BANCO2022	208	24/06/2022	3.01.06.002.0099	Outras Despesas Operacionais	11,00 D	Outras Despesas
BANCO2022	208	24/06/2022	1.01.01.002.0002	Banco Santander S.A.	11,00 C	Outras Despesas
Totais do Dia 24/06/2022		Débitos	2.031,40	Créditos	2.031,40	
BANCO2022	209	27/06/2022	1.01.01.003.0002	Banco Santander S.A.	1.168,22 C	Resgate Aplicação Financeira
BANCO2022	209	27/06/2022	1.01.01.002.0002	Banco Santander S.A.	1.168,22 D	Resgate Aplicação Financeira
BANCO2022	209	27/06/2022	1.01.01.001.0001	Caixa e Equivalente de Caixa	1.168,22 D	Vir. Ref. Reforço de Caixa
BANCO2022	209	27/06/2022	1.01.01.002.0002	Banco Santander S.A.	1.168,22 C	Vir. Ref. Reforço de Caixa
Totais do Dia 27/06/2022		Débitos	2.336,44	Créditos	2.336,44	
BANCO2022	316	28/06/2022	1.01.01.002.0002	Banco Santander S.A.	587,41 C	Aplicação Financeira
BANCO2022	316	28/06/2022	1.01.01.003.0002	Banco Santander S.A.	587,41 D	Aplicação Financeira

**LIVRO DIÁRIO NÚMERO: 2 REF: 01/01/2022 a 31/12/2022****DISTRIBUIDORA IMPACTO LTDA - 41.130.513/0001-02 - Nire: 21201117042 / Data Nire: 08/03/2021****Data/Hora Emissão:**

11/05/2023 21:48:42

Página:

28

Lote	Ctrl	Data	Expandido	Nome	DC	Histórico
BANCO202217		28/06/2022	1.01.01.002.0002	Banco Santander S.A.	9,60 C	Tarifa Bancária
BANCO202217		28/06/2022	3.01.05.002.0001	Despesas Bancarias	9,60 D	Tarifa Bancária
BANCO202293		28/06/2022	1.01.01.002.0002	Banco Santander S.A.	597,01 D	Rec. Ref. Cartao Getnet
BANCO202293		28/06/2022	1.01.02.001.0003	Cartoes a Receber	597,01 C	Rec. Ref. Cartao Getnet
Totais do Dia 28/06/2022			Débitos	1.194,02	Créditos	1.194,02
BANCO202294		29/06/2022	1.01.02.001.0003	Cartoes a Receber	59,11 C	Rec. Ref. Cartao Getnet
BANCO202294		29/06/2022	1.01.01.002.0002	Banco Santander S.A.	59,11 D	Rec. Ref. Cartao Getnet
Totais do Dia 29/06/2022			Débitos	59,11	Créditos	59,11
BANCO202242		30/06/2022	1.01.01.002.0002	Banco Santander S.A.	477,01 C	Aplicação Financeira
BANCO202242		30/06/2022	1.01.01.003.0002	Banco Santander S.A.	477,01 D	Aplicação Financeira
BANCO202263		30/06/2022	3.01.04.002.0002	Aluguel	350,00 D	Aluguel ref. 06/2022
BANCO202263		30/06/2022	2.01.06.001.0003	Aluguel a Pagar	350,00 C	Aluguel ref. 06/2022
BANCO202270		30/06/2022	1.01.02.001.0001	Clientes	1.274,00 C	Valores a Receber em Cartao ref. 06/2022
BANCO202270		30/06/2022	1.01.02.001.0003	Cartoes a Receber	1.274,00 D	Valores a Receber em Cartao ref. 06/2022
BANCO202277		30/06/2022	1.01.02.001.0003	Cartoes a Receber	26,55 C	Tarifa getnet
BANCO202277		30/06/2022	3.01.05.002.0003	Juros Passivos	26,55 D	Tarifa getnet
BANCO202284		30/06/2022	3.01.04.005.0099	Outros Impostos e Taxas	0,40 D	Irrf s/ cartao
BANCO202284		30/06/2022	1.01.02.001.0003	Cartoes a Receber	0,40 C	Irrf s/ cartao
BANCO2022723		30/06/2022	1.01.04.003.0005	Adiantamento a Fornecedores	350,00 C	Pag. Ref. Aluguel 06/2022
BANCO2022723		30/06/2022	2.01.06.001.0003	Aluguel a Pagar	350,00 D	Pag. Ref. Aluguel 06/2022
BANCO2022795		30/06/2022	1.01.01.002.0002	Banco Santander S.A.	84,16 D	Rec. Ref. Cartao Getnet
BANCO2022795		30/06/2022	1.01.02.001.0003	Cartoes a Receber	84,16 C	Rec. Ref. Cartao Getnet
BANCO2022796		30/06/2022	1.01.02.001.0003	Cartoes a Receber	333,74 C	Rec. Ref. Cartao Getnet
BANCO2022796		30/06/2022	1.01.01.002.0002	Banco Santander S.A.	333,74 D	Rec. Ref. Cartao Getnet
BANCO2022595		30/06/2022	1.01.01.003.0002	Banco Santander S.A.	4,38 D	Vlr. Ref. Rendimento s/ Aplicacao
BANCO2022595		30/06/2022	3.01.05.001.0002	Rendimento s/ Aplicacao Financeira	4,38 C	Vlr. Ref. Rendimento s/ Aplicacao
BANCO2022596		30/06/2022	1.01.01.003.0002	Banco Santander S.A.	1,32 C	Vlr. Ref. Iof s/ Aplicacao
BANCO2022596		30/06/2022	3.01.05.002.0002	IOF	1,32 D	Vlr. Ref. Iof s/ Aplicacao
BANCO2022597		30/06/2022	3.01.04.005.0099	Outros Impostos e Taxas	0,36 D	Vlr. Ref. Irrf s/ Aplicacao
BANCO2022597		30/06/2022	1.01.01.003.0002	Banco Santander S.A.	0,36 C	Vlr. Ref. Irrf s/ Aplicacao
BANCO2022620		30/06/2022	2.01.01.001.0001	Fornecedores Comerciais	15.568,81 D	Pag. Fornecedores Comerciais
BANCO2022620		30/06/2022	1.01.01.001.0001	Caixa e Equivalente de Caixa	15.568,81 C	Pag. Fornecedores Comerciais
Totais do Dia 30/06/2022			Débitos	18.470,73	Créditos	18.470,73
BANCO2022797		01/07/2022	1.01.01.002.0002	Banco Santander S.A.	36,56 D	Rec. Ref. Cartao Getnet
BANCO2022797		01/07/2022	1.01.02.001.0003	Cartoes a Receber	36,56 C	Rec. Ref. Cartao Getnet
BANCO2022798		01/07/2022	1.01.02.001.0003	Cartoes a Receber	89,11 C	Rec. Ref. Cartao Getnet
BANCO2022798		01/07/2022	1.01.01.002.0002	Banco Santander S.A.	89,11 D	Rec. Ref. Cartao Getnet
BANCO2022210		01/07/2022	1.01.01.001.0001	Caixa e Equivalente de Caixa	80,00 D	Reforco de Caixa
BANCO2022210		01/07/2022	1.01.01.002.0002	Banco Santander S.A.	80,00 C	Reforco de Caixa
BANCO2022211		01/07/2022	1.01.01.002.0002	Banco Santander S.A.	25,00 C	Reforco de Caixa
BANCO2022211		01/07/2022	1.01.01.001.0001	Caixa e Equivalente de Caixa	25,00 D	Reforco de Caixa
Totais do Dia 01/07/2022			Débitos	230,67	Créditos	230,67
PROV2022 69		02/07/2022	1.01.03.001.0001	Mercadoria para Revenda	7,00 D	Prov. NF 34455 Fitoway Laboratorio
PROV2022 69		02/07/2022	2.01.01.001.0001	Fornecedores Comerciais	7,00 C	Prov. NF 34455 Fitoway Laboratorio
PROV2022 171		02/07/2022	1.01.03.001.0001	Mercadoria para Revenda	6.682,16 D	Prov. NF 34454 Fitoway Laboratorio
PROV2022 171		02/07/2022	2.01.01.001.0001	Fornecedores Comerciais	6.682,16 C	Prov. NF 34454 Fitoway Laboratorio
Totais do Dia 02/07/2022			Débitos	6.689,16	Créditos	6.689,16
BANCO20222		04/07/2022	1.01.01.002.0001	Caixa Economica Federal	38.066,50 D	Rec. NF 33 Corpo De Bombeiros Militares Do
BANCO20222		04/07/2022	1.01.02.001.0001	Clientes	38.066,50 C	Rec. NF 33 Corpo De Bombeiros Militares Do
BANCO202210		04/07/2022	1.01.01.002.0002	Banco Santander S.A.	917,29 D	Resgate Aplicação Financeira
BANCO202210		04/07/2022	1.01.01.003.0002	Banco Santander S.A.	917,29 C	Resgate Aplicação Financeira

LIVRO DIÁRIO NÚMERO: 2 REF: 01/01/2022 a 31/12/2022

DISTRIBUIDORA IMPACTO LTDA - 41.130.513/0001-02 - Nire: 21201117042 / Data Nire: 08/03/2021

Data/Hora Emissão:

11/05/2023 21:48:42

Página:

29



Lote	Ctrl	Data	Expandido	Nome	DC	Histórico
BANCO2022799	04/07/2022	1.01.02.001.0003	Cartoes a Receber		48,20 C	Rec. Ref. Cartao Getnet
BANCO2022799	04/07/2022	1.01.01.002.0002	Banco Santander S.A.		48,20 D	Rec. Ref. Cartao Getnet
BANCO2022800	04/07/2022	1.01.01.002.0002	Banco Santander S.A.		88,38 D	Rec. Ref. Cartao Getnet
BANCO2022800	04/07/2022	1.01.02.001.0003	Cartoes a Receber		88,38 C	Rec. Ref. Cartao Getnet
BANCO2022212	04/07/2022	1.01.01.002.0002	Banco Santander S.A.		300,00 C	Vlr. Ref. Reforco de Caixa
BANCO2022212	04/07/2022	1.01.01.001.0001	Caixa e Equivalente de Caixa		300,00 D	Vlr. Ref. Reforco de Caixa
BANCO2022213	04/07/2022	1.01.01.002.0002	Banco Santander S.A.		240,00 C	Vlr. Ref. Reforco de Caixa
BANCO2022213	04/07/2022	1.01.01.001.0001	Caixa e Equivalente de Caixa		240,00 D	Vlr. Ref. Reforco de Caixa
BANCO2022214	04/07/2022	1.01.01.001.0001	Caixa e Equivalente de Caixa		110,00 D	Vlr. Ref. Reforco de Caixa
BANCO2022214	04/07/2022	1.01.01.002.0002	Banco Santander S.A.		110,00 C	Vlr. Ref. Reforco de Caixa
BANCO2022215	04/07/2022	1.01.01.001.0001	Caixa e Equivalente de Caixa		100,00 D	Reforco de Caixa
BANCO2022215	04/07/2022	1.01.01.002.0002	Banco Santander S.A.		100,00 C	Reforco de Caixa
BANCO2022216	04/07/2022	1.01.01.001.0001	Caixa e Equivalente de Caixa		72,36 D	Vlr. Ref. Reforco de Caixa
BANCO2022216	04/07/2022	1.01.01.002.0002	Banco Santander S.A.		72,36 C	Vlr. Ref. Reforco de Caixa
BANCO2022217	04/07/2022	1.01.01.001.0001	Caixa e Equivalente de Caixa		50,79 D	Vlr. Ref. Reforco de Caixa
BANCO2022217	04/07/2022	1.01.01.002.0002	Banco Santander S.A.		50,79 C	Vlr. Ref. Reforco de Caixa
BANCO2022218	04/07/2022	1.01.01.001.0001	Caixa e Equivalente de Caixa		50,00 D	Vlr. Ref. Reforco de Caixa
BANCO2022218	04/07/2022	1.01.01.002.0002	Banco Santander S.A.		50,00 C	Vlr. Ref. Reforco de Caixa
BANCO2022219	04/07/2022	1.01.01.001.0001	Caixa e Equivalente de Caixa		46,00 D	Vlr. Ref. Reforco de Caixa
BANCO2022219	04/07/2022	1.01.01.002.0002	Banco Santander S.A.		46,00 C	Vlr. Ref. Reforco de Caixa
BANCO2022220	04/07/2022	1.01.01.001.0001	Caixa e Equivalente de Caixa		36,00 D	Vlr. Ref. Reforco de Caixa
BANCO2022220	04/07/2022	1.01.01.002.0002	Banco Santander S.A.		36,00 C	Vlr. Ref. Reforco de Caixa
BANCO2022221	04/07/2022	1.01.01.002.0002	Banco Santander S.A.		32,00 C	Vlr. Ref. Reforco de Caixa
BANCO2022221	04/07/2022	1.01.01.001.0001	Caixa e Equivalente de Caixa		32,00 D	Vlr. Ref. Reforco de Caixa
BANCO2022222	04/07/2022	1.01.01.001.0001	Caixa e Equivalente de Caixa		21,00 D	Vlr. Ref. Reforco de Caixa
BANCO2022222	04/07/2022	1.01.01.002.0002	Banco Santander S.A.		21,00 C	Vlr. Ref. Reforco de Caixa
BANCO2022223	04/07/2022	1.01.01.001.0001	Caixa e Equivalente de Caixa		16,39 D	Vlr. Ref. Reforco de Caixa
BANCO2022223	04/07/2022	1.01.01.002.0002	Banco Santander S.A.		16,39 C	Vlr. Ref. Reforco de Caixa

Totais do Dia 04/07/2022		Débitos	40.194,91	Créditos	40.194,91
--------------------------	--	---------	-----------	----------	-----------

BANCO2022216	05/07/2022	1.01.01.003.0002	Banco Santander S.A.	114,89 D	Aplicação Financeira
BANCO2022216	05/07/2022	1.01.01.002.0002	Banco Santander S.A.	114,89 C	Aplicação Financeira
BANCO2022801	05/07/2022	1.01.01.002.0002	Banco Santander S.A.	369,89 D	Rec. Ref. Cartao Getnet
BANCO2022801	05/07/2022	1.01.02.001.0003	Cartoes a Receber	369,89 C	Rec. Ref. Cartao Getnet
BANCO2022224	05/07/2022	1.01.01.001.0001	Caixa e Equivalente de Caixa	230,00 D	Reforco de Caixa
BANCO2022224	05/07/2022	1.01.01.002.0002	Banco Santander S.A.	230,00 C	Reforco de Caixa
BANCO2022225	05/07/2022	1.01.01.001.0001	Caixa e Equivalente de Caixa	25,00 D	Reforco de Caixa
BANCO2022225	05/07/2022	1.01.01.002.0002	Banco Santander S.A.	25,00 C	Reforco de Caixa

Totais do Dia 05/07/2022		Débitos	739,78	Créditos	739,78
--------------------------	--	---------	--------	----------	--------

BANCO2022226	06/07/2022	1.01.01.002.0002	Banco Santander S.A.	1.747,58 D	Resgate Aplicação Financeira
BANCO2022226	06/07/2022	1.01.01.003.0002	Banco Santander S.A.	1.747,58 C	Resgate Aplicação Financeira
BANCO2022802	06/07/2022	1.01.01.002.0002	Banco Santander S.A.	131,02 D	Rec. Ref. Cartao Getnet
BANCO2022802	06/07/2022	1.01.02.001.0003	Cartoes a Receber	131,02 C	Rec. Ref. Cartao Getnet
BANCO2022226	06/07/2022	1.01.04.003.0005	Adiantamento a Fornecedores	1.726,60 D	Adto. Fornecedor Bentes e Sousa
BANCO2022226	06/07/2022	1.01.01.002.0002	Banco Santander S.A.	1.726,60 C	Adto. Fornecedor Bentes e Sousa
BANCO2022227	06/07/2022	1.01.01.001.0001	Caixa e Equivalente de Caixa	53,00 D	Vlr. Ref. Reforco de Caixa
BANCO2022227	06/07/2022	1.01.01.002.0002	Banco Santander S.A.	53,00 C	Vlr. Ref. Reforco de Caixa
BANCO2022228	06/07/2022	1.01.01.001.0001	Caixa e Equivalente de Caixa	50,00 D	Reforco de Caixa
BANCO2022228	06/07/2022	1.01.01.002.0002	Banco Santander S.A.	50,00 C	Reforco de Caixa
BANCO2022229	06/07/2022	1.01.01.002.0002	Banco Santander S.A.	49,00 C	Reforco de Caixa
BANCO2022229	06/07/2022	1.01.01.001.0001	Caixa e Equivalente de Caixa	49,00 D	Reforco de Caixa

Totais do Dia 06/07/2022		Débitos	3.757,20	Créditos	3.757,20
--------------------------	--	---------	----------	----------	----------

BANCO202236	07/07/2022	1.01.01.003.0002	Banco Santander S.A.	1.173,61 C	Resgate Aplicação Financeira
-------------	------------	------------------	----------------------	------------	------------------------------

DECLARAÇÃO ÚNICA



PREGÃO ELETRÔNICO Nº 039 / 2023

PROCESSO LICITATÓRIO 0392023

DECLARAMOS, sob as penas da lei, em especial o art. 299 do Código Penal Brasileiro, que:

1 - Até a presente data encontra-se desimpedida de participar da licitação, obrigando-se, ainda, a declarar, sob as penalidades cabíveis, a superveniência de fato impeditivo da habilitação, conforme Art. 32, § 2º da Lei nº 8.666/93.

2 - Declaro que tenho pleno conhecimento e atendo a todas as exigências de habilitação e especificações técnicas previstas no Edital, nos termos do § 4º do Art. 26 do Decreto Federal nº 10.024/19.

3 - Aceitamos as condições estipuladas neste edital, ressalvada a hipótese de impugnação;

4 - Que para fins de participação no processo licitatório em pauta, sob as penas da lei, que a licitante concorda e se submete a todos os termos, normas e especificações pertinentes ao Edital, bem como, às Leis, Decretos, Portarias e Resoluções cujas normas incidam sobre a presente licitação.

5 - Que todos os documentos e informações prestadas são fiéis e verdadeiras;

6 - Que não possuímos, em nosso quadro de pessoal, empregados menores de 18 (dezoito) anos em trabalho noturno, perigoso ou insalubre e em qualquer trabalho, menores de 16 (dezesseis) anos, salvo na condição de aprendiz, a partir de 14 (quatorze) anos, em observância à Lei Federal nº 9.854, de 27.10.99, que altera a Lei nº 8666/93.

7 - Que não constam em nossos quadros societários colaboradores do(a) órgão promotor do pregão eletrônico que mantenham vínculo familiar com detentor de cargo em comissão ou função de confiança, atuante na área responsável pela demanda ou contratação, ou de autoridade a ele hierarquicamente superior;

8 - Que nos preços cotados já estão incluídas eventuais vantagens e/ou abatimentos, impostos, taxas (Inciso III do Art. 5º da Lei 10.520/02) e encargos sociais, obrigações trabalhistas, previdenciárias, fiscais e comerciais, assim como despesas com transportes e deslocamentos e outras quaisquer que incidam sobre o fornecimento.

9 - Que estamos plenamente ciente do teor e das implicações jurídicas sobre as declarações acima emitidas e que detenho plenos poderes e informações para firmá-la. Por ser a expressão da verdade e de nossa livre vontade, firmamos a presente para os fins de direito a que se destina.

10 - Que, em conformidade com o disposto na Lei Complementar nº 123/2006, esta licitante cumpre todos os requisitos legais previstos para a qualificação como **(Microempresa / Microempreendedor Individual / Empresa de Pequeno Porte / Sociedade Cooperativa de Consumo)**, estando aptos a usufruirmos do tratamento diferenciado, não nos enquadrando em nenhuma das vedações previstas no § 4º do Artigo 3º da LC 123/06, alterada pelas Leis Complementares 128/2008, 147/2014, 155/2016 e Decreto Federal nº 8.538/2015, ciente da obrigatoriedade de declarar ocorrências superiores.;

Declaro ainda que: a proposta apresentada para participar do Pregão Eletrônico/SRP, foi elaborada de maneira independente, e o conteúdo da proposta não foi, no todo ou em parte, direta ou indiretamente, informado, discutido ou recebido de qualquer outro participante potencial ou de fato do Pregão, por qualquer meio ou por qualquer pessoa.

Itapecuru Mirim-MA, 05 de Julho de 2023

DISTRIBUIDORA IMPACTO LTDA - 41.130.513/0001-02

05/07/2023 22:00:02

Assinatura Digital: FA04EF7791C2BD1863ED2362B721DC8A

LIVRO DIÁRIO NÚMERO: 2 REF: 01/01/2022 a 31/12/2022

DISTRIBUIDORA IMPACTO LTDA - 41.130.513/0001-02 - Nire: 21201117042 / Data Nire: 08/03/2021

Data/Hora Emissão:

11/05/2023 21:48:42

Página:

30

Lote	Ctrl	Data	Expandido	Nome	DC	Histórico
BANCO202236		07/07/2022	1.01.01.002.0002	Banco Santander S.A.	1.173,61 D	Resgate Aplicação Financeira
BANCO202237		07/07/2022	3.01.05.002.0001	Despesas Bancarias	1,75 D	Tarifa Bancária
BANCO202237		07/07/2022	1.01.01.002.0002	Banco Santander S.A.	1,75 C	Tarifa Bancária
BANCO202238		07/07/2022	3.01.05.002.0001	Despesas Bancarias	122,00 D	Tarifa Bancária
BANCO202238		07/07/2022	1.01.01.002.0002	Banco Santander S.A.	122,00 C	Tarifa Bancária
BANCO202264		07/07/2022	1.01.01.002.0001	Caixa Economica Federal	3.082,15 C	Pag. NF 239047/250203 Supley Laboratorio
BANCO202264		07/07/2022	2.01.01.001.0001	Fornecedores Comerciais	3.082,15 D	Pag. NF 239047/250203 Supley Laboratorio
BANCO202265		07/07/2022	1.01.01.002.0001	Caixa Economica Federal	16,81 C	Pag. Juros s/ NF 239047/250203 Supley
BANCO202265		07/07/2022	3.01.05.002.0003	Juros Passivos	16,81 D	Pag. Juros s/ NF 239047/250203 Supley
BANCO202266		07/07/2022	1.01.01.001.0001	Caixa e Equivalente de Caixa	2.006,36 D	Vlr. Ref. Reforco de Caixa
BANCO202266		07/07/2022	1.01.01.002.0001	Caixa Economica Federal	2.006,36 C	Vlr. Ref. Reforco de Caixa
BANCO202282		07/07/2022	1.01.01.002.0001	Caixa Economica Federal	160,00 C	Vlr. Ref. Reforco de Caixa
BANCO202282		07/07/2022	1.01.01.001.0001	Caixa e Equivalente de Caixa	160,00 D	Vlr. Ref. Reforco de Caixa
BANCO202292		07/07/2022	1.01.01.001.0001	Caixa e Equivalente de Caixa	89,90 D	Vlr. Ref. Reforco de Caixa
BANCO202292		07/07/2022	1.01.01.002.0001	Caixa Economica Federal	89,90 C	Vlr. Ref. Reforco de Caixa
BANCO202203		07/07/2022	1.01.02.001.0003	Cartoes a Receber	150,53 C	Rec. Ref. Cartao Getnet
BANCO202203		07/07/2022	1.01.01.002.0002	Banco Santander S.A.	150,53 D	Rec. Ref. Cartao Getnet
BANCO202204		07/07/2022	1.01.01.002.0002	Banco Santander S.A.	89,11 D	Rec. Ref. Cartao Getnet
BANCO202204		07/07/2022	1.01.02.001.0003	Cartoes a Receber	89,11 C	Rec. Ref. Cartao Getnet
BANCO2022230		07/07/2022	1.01.01.002.0002	Banco Santander S.A.	720,00 C	Vlr. Ref. Reforco de Caixa
BANCO2022230		07/07/2022	1.01.01.001.0001	Caixa e Equivalente de Caixa	720,00 D	Vlr. Ref. Reforco de Caixa
BANCO2022231		07/07/2022	1.01.01.002.0002	Banco Santander S.A.	520,00 C	Vlr. Ref. Reforco de Caixa
BANCO2022231		07/07/2022	1.01.01.001.0001	Caixa e Equivalente de Caixa	520,00 D	Vlr. Ref. Reforco de Caixa
BANCO2022232		07/07/2022	1.01.01.001.0001	Caixa e Equivalente de Caixa	49,50 D	Reforco de Caixa
BANCO2022232		07/07/2022	1.01.01.002.0002	Banco Santander S.A.	49,50 C	Reforco de Caixa
Totais do Dia 07/07/2022			Débitos	8.181,72	Créditos	8.181,72
BANCO202223		08/07/2022	1.01.02.001.0001	Cientes	4.200,00 C	Rec. NF 32 Centro De Formacao E
BANCO202223		08/07/2022	1.01.01.002.0001	Caixa Economica Federal	4.200,00 D	Rec. NF 32 Centro De Formacao E
BANCO202250		08/07/2022	1.01.01.003.0002	Banco Santander S.A.	230,88 C	Resgate Aplicação Financeira
BANCO202250		08/07/2022	1.01.01.002.0002	Banco Santander S.A.	230,88 D	Resgate Aplicação Financeira
BANCO202251		08/07/2022	1.01.01.002.0002	Banco Santander S.A.	16,88 C	Tarifa Bancária
BANCO202251		08/07/2022	3.01.05.002.0001	Despesas Bancarias	16,88 D	Tarifa Bancária
BANCO202275		08/07/2022	1.01.01.002.0001	Caixa Economica Federal	300,00 C	Reforco de caixa
BANCO202275		08/07/2022	1.01.01.001.0001	Caixa e Equivalente de Caixa	300,00 D	Reforco de caixa
BANCO202290		08/07/2022	1.01.01.001.0001	Caixa e Equivalente de Caixa	95,00 D	Reforco de caixa
BANCO202290		08/07/2022	1.01.01.002.0001	Caixa Economica Federal	95,00 C	Reforco de caixa
BANCO202297		08/07/2022	1.01.01.001.0001	Caixa e Equivalente de Caixa	51,00 D	Reforco de caixa
BANCO202297		08/07/2022	1.01.01.002.0001	Caixa Economica Federal	51,00 C	Reforco de caixa
BANCO202200		08/07/2022	3.01.06.002.0099	Outras Despesas Operacionais	35,00 D	Outras Despesas
BANCO202200		08/07/2022	1.01.01.002.0001	Caixa Economica Federal	35,00 C	Outras Despesas
BANCO202204		08/07/2022	1.01.01.002.0001	Caixa Economica Federal	15,00 C	Estacionamento
BANCO202204		08/07/2022	3.01.06.002.0099	Outras Despesas Operacionais	15,00 D	Estacionamento
BANCO202205		08/07/2022	1.01.01.001.0001	Caixa e Equivalente de Caixa	6,00 D	Reforco de caixa
BANCO202205		08/07/2022	1.01.01.002.0001	Caixa Economica Federal	6,00 C	Reforco de caixa
BANCO2022233		08/07/2022	1.01.01.002.0002	Banco Santander S.A.	150,00 C	Reforco de Caixa
BANCO2022233		08/07/2022	1.01.01.001.0001	Caixa e Equivalente de Caixa	150,00 D	Reforco de Caixa
BANCO2022234		08/07/2022	1.01.01.002.0002	Banco Santander S.A.	52,00 C	Energia Eletrica
BANCO2022234		08/07/2022	3.01.04.002.0005	Energia Elétrica	52,00 D	Energia Eletrica
BANCO2022235		08/07/2022	1.01.01.002.0002	Banco Santander S.A.	12,00 C	Reforco de Caixa
BANCO2022235		08/07/2022	1.01.01.001.0001	Caixa e Equivalente de Caixa	12,00 D	Reforco de Caixa
PROV2022 167		08/07/2022	2.01.01.001.0001	Fornecedores Comerciais	5.143,30 C	Prov. NF 69876 New Millen Produtos
PROV2022 167		08/07/2022	1.01.03.001.0001	Mercadoria para Revenda	5.143,30 D	Prov. NF 69876 New Millen Produtos

**LIVRO DIÁRIO NÚMERO: 2 REF: 01/01/2022 a 31/12/2022****DISTRIBUIDORA IMPACTO LTDA - 41.130.513/0001-02 - Nire: 21201117042 / Data Nire: 08/03/2021****Data/Hora Emissão:**

11/05/2023 21:48:42

Página:

31

Lote	Ctrl	Data	Expandido	Nome	DC	Histórico
Totais do Dia 08/07/2022			Débitos	10.307,06	Créditos	10.307,06
BANCO202280	11/07/2022	1.01.01.002.0002	Banco Santander S.A.	568,18	C	Aplicação Financeira
BANCO202280	11/07/2022	1.01.01.003.0002	Banco Santander S.A.	568,18	D	Aplicação Financeira
BANCO2022805	11/07/2022	1.01.01.002.0002	Banco Santander S.A.	247,52	D	Rec. Ref. Cartao Getnet
BANCO2022805	11/07/2022	1.01.02.001.0003	Cartoes a Receber	247,52	C	Rec. Ref. Cartao Getnet
BANCO2022806	11/07/2022	1.01.01.002.0002	Banco Santander S.A.	222,64	D	Rec. Ref. Cartao Getnet
BANCO2022806	11/07/2022	1.01.02.001.0003	Cartoes a Receber	222,64	C	Rec. Ref. Cartao Getnet
BANCO2022807	11/07/2022	1.01.01.002.0002	Banco Santander S.A.	98,02	D	Rec. Ref. Cartao Getnet
BANCO2022807	11/07/2022	1.01.02.001.0003	Cartoes a Receber	98,02	C	Rec. Ref. Cartao Getnet
Totais do Dia 11/07/2022			Débitos	1.136,36	Créditos	1.136,36
PROV2022 119	12/07/2022	2.01.01.001.0001	Fornecedores Comerciais	719,88	C	Prov. NF 395653 Granito Solucoes Em
PROV2022 119	12/07/2022	1.01.03.001.0001	Mercadoria para Revenda	719,88	D	Prov. NF 395653 Granito Solucoes Em
Totais do Dia 12/07/2022			Débitos	719,88	Créditos	719,88
BANCO2022567	13/07/2022	1.01.01.002.0001	Caixa Economica Federal	1.770,48	C	Vir. Ref. Reforco de Caixa
BANCO2022567	13/07/2022	1.01.01.001.0001	Caixa e Equivalente de Caixa	1.770,48	D	Vir. Ref. Reforco de Caixa
BANCO2022576	13/07/2022	1.01.01.002.0001	Caixa Economica Federal	300,00	C	Reforco de caixa
BANCO2022576	13/07/2022	1.01.01.001.0001	Caixa e Equivalente de Caixa	300,00	D	Reforco de caixa
Totais do Dia 13/07/2022			Débitos	2.070,48	Créditos	2.070,48
BANCO2022202	14/07/2022	1.01.01.002.0002	Banco Santander S.A.	176,41	C	Aplicação Financeira
BANCO2022202	14/07/2022	1.01.01.003.0002	Banco Santander S.A.	176,41	D	Aplicação Financeira
BANCO2022808	14/07/2022	1.01.02.001.0003	Cartoes a Receber	176,41	C	Rec. Ref. Cartao Getnet
BANCO2022808	14/07/2022	1.01.01.002.0002	Banco Santander S.A.	176,41	D	Rec. Ref. Cartao Getnet
PROV2022 180	14/07/2022	2.01.01.001.0001	Fornecedores Comerciais	2.165,00	D	Dev. NF 1008 Inovar Med - Comercio De
PROV2022 180	14/07/2022	1.01.03.001.0001	Mercadoria para Revenda	2.165,00	C	Dev. NF 1008 Inovar Med - Comercio De
Totais do Dia 14/07/2022			Débitos	2.517,82	Créditos	2.517,82
BANCO2022210	15/07/2022	1.01.01.003.0002	Banco Santander S.A.	192,41	D	Aplicação Financeira
BANCO2022210	15/07/2022	1.01.01.002.0002	Banco Santander S.A.	192,41	C	Aplicação Financeira
BANCO2022574	15/07/2022	1.01.01.001.0001	Caixa e Equivalente de Caixa	322,79	D	Reforco de caixa
BANCO2022574	15/07/2022	1.01.01.002.0001	Caixa Economica Federal	322,79	C	Reforco de caixa
BANCO2022801	15/07/2022	3.01.06.002.0099	Outras Despesas Operacionais	34,68	D	Outras Despesas
BANCO2022801	15/07/2022	1.01.01.002.0001	Caixa Economica Federal	34,68	C	Outras Despesas
BANCO2022802	15/07/2022	1.01.01.001.0001	Caixa e Equivalente de Caixa	25,00	D	Reforco de caixa
BANCO2022802	15/07/2022	1.01.01.002.0001	Caixa Economica Federal	25,00	C	Reforco de caixa
BANCO2022809	15/07/2022	1.01.01.002.0002	Banco Santander S.A.	192,41	D	Rec. Ref. Cartao Getnet
BANCO2022809	15/07/2022	1.01.02.001.0003	Cartoes a Receber	192,41	C	Rec. Ref. Cartao Getnet
Totais do Dia 15/07/2022			Débitos	767,29	Créditos	767,29
BANCO2022245	18/07/2022	2.01.01.001.0001	Fornecedores Comerciais	1.390,00	D	Pag. NF 63310 Mateus Supermercados S A
BANCO2022245	18/07/2022	1.01.01.002.0001	Caixa Economica Federal	1.390,00	C	Pag. NF 63310 Mateus Supermercados S A
BANCO2022235	18/07/2022	1.01.01.002.0002	Banco Santander S.A.	510,02	D	Resgate Aplicação Financeira
BANCO2022235	18/07/2022	1.01.01.003.0002	Banco Santander S.A.	510,02	C	Resgate Aplicação Financeira
BANCO2022570	18/07/2022	1.01.01.002.0001	Caixa Economica Federal	686,00	C	Reforco de caixa
BANCO2022570	18/07/2022	1.01.01.001.0001	Caixa e Equivalente de Caixa	686,00	D	Reforco de caixa
BANCO2022584	18/07/2022	1.01.01.001.0001	Caixa e Equivalente de Caixa	120,00	D	Vir. Ref. Reforco de Caixa
BANCO2022584	18/07/2022	1.01.01.002.0001	Caixa Economica Federal	120,00	C	Vir. Ref. Reforco de Caixa
BANCO2022585	18/07/2022	3.01.06.002.0099	Outras Despesas Operacionais	102,30	D	Outras Despesas
BANCO2022585	18/07/2022	1.01.01.002.0001	Caixa Economica Federal	102,30	C	Outras Despesas
BANCO2022595	18/07/2022	3.01.06.002.0099	Outras Despesas Operacionais	73,70	D	Outras Despesas
BANCO2022595	18/07/2022	1.01.01.002.0001	Caixa Economica Federal	73,70	C	Outras Despesas
BANCO2022598	18/07/2022	1.01.01.002.0001	Caixa Economica Federal	45,00	C	Outras Despesas
BANCO2022598	18/07/2022	3.01.06.002.0099	Outras Despesas Operacionais	45,00	D	Outras Despesas
BANCO2022803	18/07/2022	1.01.01.001.0001	Caixa e Equivalente de Caixa	16,00	D	Reforco de caixa
BANCO2022803	18/07/2022	1.01.01.002.0001	Caixa Economica Federal	16,00	C	Reforco de caixa

**LIVRO DIÁRIO NÚMERO: 2 REF: 01/01/2022 a 31/12/2022****DISTRIBUIDORA IMPACTO LTDA - 41.130.513/0001-02 - Nire: 21201117042 / Data Nire: 08/03/2021****Data/Hora Emissão:**
11/05/2023 21:48:42**Página:**
32

Lote	Ctrl	Data	Expandido	Nome	DC	Histórico
BANCO2022	236	18/07/2022	1.01.01.002.0002	Banco Santander S.A.	330,02 C	Energia Eletrica
BANCO2022	236	18/07/2022	3.01.04.002.0005	Energia Elétrica	330,02 D	Energia Eletrica
BANCO2022	237	18/07/2022	3.01.04.002.0004	Viagens e estadias	180,00 D	Despesa com viagem e estadia
BANCO2022	237	18/07/2022	1.01.01.002.0002	Banco Santander S.A.	180,00 C	Despesa com viagem e estadia
PROV2022	131	18/07/2022	1.01.03.001.0001	Mercadoria para Revenda	1.390,00 D	Prov. NF 63310 Mateus Supermercados S A
PROV2022	131	18/07/2022	2.01.01.001.0001	Fornecedores Comerciais	1.390,00 C	Prov. NF 63310 Mateus Supermercados S A
Totais do Dia 18/07/2022			Débitos	4.843,04	Créditos	4.843,04
BANCO2022	244	19/07/2022	1.01.01.002.0002	Banco Santander S.A.	162,41 C	Aplicação Financeira
BANCO2022	244	19/07/2022	1.01.01.003.0002	Banco Santander S.A.	162,41 D	Aplicação Financeira
BANCO2022	245	19/07/2022	1.01.01.002.0002	Banco Santander S.A.	2,52 C	Tarifa Bancária
BANCO2022	245	19/07/2022	3.01.05.002.0001	Despesas Bancarias	2,52 D	Tarifa Bancária
BANCO2022	272	19/07/2022	1.01.01.002.0001	Caixa Economica Federal	400,00 C	Reforco de caixa
BANCO2022	272	19/07/2022	1.01.01.001.0001	Caixa e Equivalente de Caixa	400,00 D	Reforco de caixa
BANCO2022	277	19/07/2022	1.01.01.002.0001	Caixa Economica Federal	300,00 C	Reforco de caixa
BANCO2022	277	19/07/2022	1.01.01.001.0001	Caixa e Equivalente de Caixa	300,00 D	Reforco de caixa
BANCO2022	279	19/07/2022	1.01.01.002.0001	Caixa Economica Federal	250,00 C	Reforco de caixa
BANCO2022	279	19/07/2022	1.01.01.001.0001	Caixa e Equivalente de Caixa	250,00 D	Reforco de caixa
BANCO2022	2810	19/07/2022	1.01.01.002.0002	Banco Santander S.A.	200,03 D	Rec. Ref. Cartao Getnet
BANCO2022	2810	19/07/2022	1.01.02.001.0003	Cartoes a Receber	200,03 C	Rec. Ref. Cartao Getnet
BANCO2022	238	19/07/2022	1.01.01.002.0002	Banco Santander S.A.	35,10 C	Reforco de Caixa
BANCO2022	238	19/07/2022	1.01.01.001.0001	Caixa e Equivalente de Caixa	35,10 D	Reforco de Caixa
PROV2022	143	19/07/2022	2.01.01.001.0001	Fornecedores Comerciais	2.065,00 C	Prov. NF 1029 Inovar Med - Comercio De
PROV2022	143	19/07/2022	1.01.03.001.0001	Mercadoria para Revenda	2.065,00 D	Prov. NF 1029 Inovar Med - Comercio De
Totais do Dia 19/07/2022			Débitos	3.415,06	Créditos	3.415,06
BANCO2022	258	20/07/2022	1.01.01.003.0002	Banco Santander S.A.	315,00 C	Resgate Aplicação Financeira
BANCO2022	258	20/07/2022	1.01.01.002.0002	Banco Santander S.A.	315,00 D	Resgate Aplicação Financeira
BANCO2022	239	20/07/2022	1.01.01.002.0002	Banco Santander S.A.	125,00 C	Reforco de Caixa
BANCO2022	239	20/07/2022	1.01.01.001.0001	Caixa e Equivalente de Caixa	125,00 D	Reforco de Caixa
BANCO2022	240	20/07/2022	1.01.01.001.0001	Caixa e Equivalente de Caixa	100,00 D	Reforco de Caixa
BANCO2022	240	20/07/2022	1.01.01.002.0002	Banco Santander S.A.	100,00 C	Reforco de Caixa
BANCO2022	241	20/07/2022	1.01.01.002.0002	Banco Santander S.A.	90,00 C	Reforco de Caixa
BANCO2022	241	20/07/2022	1.01.01.001.0001	Caixa e Equivalente de Caixa	90,00 D	Reforco de Caixa
Totais do Dia 20/07/2022			Débitos	630,00	Créditos	630,00
BANCO2022	265	21/07/2022	1.01.01.003.0002	Banco Santander S.A.	269,25 C	Resgate Aplicação Financeira
BANCO2022	265	21/07/2022	1.01.01.002.0002	Banco Santander S.A.	269,25 D	Resgate Aplicação Financeira
BANCO2022	286	21/07/2022	1.01.01.002.0001	Caixa Economica Federal	100,00 C	Reforco de caixa
BANCO2022	286	21/07/2022	1.01.01.001.0001	Caixa e Equivalente de Caixa	100,00 D	Reforco de caixa
BANCO2022	2811	21/07/2022	1.01.02.001.0003	Cartoes a Receber	230,75 C	Rec. Ref. Cartao Getnet
BANCO2022	2811	21/07/2022	1.01.01.002.0002	Banco Santander S.A.	230,75 D	Rec. Ref. Cartao Getnet
BANCO2022	242	21/07/2022	1.01.01.002.0002	Banco Santander S.A.	500,00 C	Vlr. Ref. Reforco de Caixa
BANCO2022	242	21/07/2022	1.01.01.001.0001	Caixa e Equivalente de Caixa	500,00 D	Vlr. Ref. Reforco de Caixa
PROV2022	166	21/07/2022	1.01.03.001.0001	Mercadoria para Revenda	5.124,30 D	Prov. NF 13420 J.A. Hard Nutrition Ltda
PROV2022	166	21/07/2022	2.01.01.001.0001	Fornecedores Comerciais	5.124,30 C	Prov. NF 13420 J.A. Hard Nutrition Ltda
Totais do Dia 21/07/2022			Débitos	6.224,30	Créditos	6.224,30
BANCO2022	296	22/07/2022	1.01.01.002.0001	Caixa Economica Federal	65,00 C	Vlr. Ref. Reforco de Caixa
BANCO2022	296	22/07/2022	1.01.01.001.0001	Caixa e Equivalente de Caixa	65,00 D	Vlr. Ref. Reforco de Caixa
PROV2022	155	22/07/2022	1.01.03.001.0001	Mercadoria para Revenda	3.084,40 D	Prov. NF 13618 Photon Negocios De Saude E
PROV2022	155	22/07/2022	2.01.01.001.0001	Fornecedores Comerciais	3.084,40 C	Prov. NF 13618 Photon Negocios De Saude E
Totais do Dia 22/07/2022			Débitos	3.149,40	Créditos	3.149,40
BANCO2022	292	25/07/2022	1.01.01.002.0002	Banco Santander S.A.	318,44 C	Aplicação Financeira
BANCO2022	292	25/07/2022	1.01.01.003.0002	Banco Santander S.A.	318,44 D	Aplicação Financeira
BANCO2022	293	25/07/2022	1.01.01.002.0002	Banco Santander S.A.	7,00 C	Tarifa Bancária

LIVRO DIÁRIO NÚMERO: 2 REF: 01/01/2022 a 31/12/2022



DISTRIBUIDORA IMPACTO LTDA - 41.130.513/0001-02 - Nire: 21201117042 / Data Nire: 08/03/2021

Data/Hora Emissão:

11/05/2023 21:48:42

Página:

33

Lote	Ctrl	Data	Expandido	Nome	DC	Histórico
BANCO202293		25/07/2022	3.01.05.002.0001	Despesas Bancarias	7,00 D	Tarifa Bancária
BANCO202273		25/07/2022	1.01.01.001.0001	Caixa e Equivalente de Caixa	376,95 D	Reforco de caixa
BANCO202273		25/07/2022	1.01.01.002.0001	Caixa Economica Federal	376,95 C	Reforco de caixa
BANCO202280		25/07/2022	1.01.01.002.0001	Caixa Economica Federal	243,13 C	Vir. Ref. Reforco de Caixa
BANCO202280		25/07/2022	1.01.01.001.0001	Caixa e Equivalente de Caixa	243,13 D	Vir. Ref. Reforco de Caixa
BANCO202287		25/07/2022	1.01.01.002.0001	Caixa Economica Federal	100,00 C	Reforco de caixa
BANCO202287		25/07/2022	1.01.01.001.0001	Caixa e Equivalente de Caixa	100,00 D	Reforco de caixa
BANCO202293		25/07/2022	1.01.01.002.0001	Caixa Economica Federal	87,99 C	Outras Despesas
BANCO202293		25/07/2022	3.01.06.002.0099	Outras Despesas Operacionais	87,99 D	Outras Despesas
BANCO202294		25/07/2022	1.01.01.002.0001	Caixa Economica Federal	76,99 C	Vir. Ref. Reforco de Caixa
BANCO202294		25/07/2022	1.01.01.001.0001	Caixa e Equivalente de Caixa	76,99 D	Vir. Ref. Reforco de Caixa
BANCO202299		25/07/2022	1.01.01.001.0001	Caixa e Equivalente de Caixa	36,19 D	Reforco de caixa
BANCO202299		25/07/2022	1.01.01.002.0001	Caixa Economica Federal	36,19 C	Reforco de caixa
BANCO202212		25/07/2022	1.01.01.002.0002	Banco Santander S.A.	302,67 D	Rec. Ref. Cartao Getnet
ICO202212		25/07/2022	1.01.02.001.0003	Cartoes a Receber	302,67 C	Rec. Ref. Cartao Getnet
BANCO202213		25/07/2022	1.01.02.001.0003	Cartoes a Receber	22,77 C	Rec. Ref. Cartao Getnet
BANCO202213		25/07/2022	1.01.01.002.0002	Banco Santander S.A.	22,77 D	Rec. Ref. Cartao Getnet
Totais do Dia 25/07/2022			Débitos	1.572,13	Créditos	1.572,13
BANCO202201		26/07/2022	1.01.01.002.0002	Banco Santander S.A.	172,76 C	Aplicação Financeira
BANCO202201		26/07/2022	1.01.01.003.0002	Banco Santander S.A.	172,76 D	Aplicação Financeira
BANCO202278		26/07/2022	1.01.01.002.0001	Caixa Economica Federal	280,00 C	Reforco de caixa
BANCO202278		26/07/2022	1.01.01.001.0001	Caixa e Equivalente de Caixa	280,00 D	Reforco de caixa
BANCO202288		26/07/2022	1.01.01.002.0001	Caixa Economica Federal	100,00 C	Reforco de caixa
BANCO202288		26/07/2022	1.01.01.001.0001	Caixa e Equivalente de Caixa	100,00 D	Reforco de caixa
BANCO202214		26/07/2022	1.01.02.001.0003	Cartoes a Receber	172,76 C	Rec. Ref. Cartao Getnet
BANCO202214		26/07/2022	1.01.01.002.0002	Banco Santander S.A.	172,76 D	Rec. Ref. Cartao Getnet
Totais do Dia 26/07/2022			Débitos	725,52	Créditos	725,52
BANCO202268		27/07/2022	1.01.01.002.0001	Caixa Economica Federal	1.650,93 C	Adto. VMR Suplementos
BANCO202268		27/07/2022	1.01.04.003.0005	Adiantamento a Fornecedores	1.650,93 D	Adto. VMR Suplementos
BANCO202269		27/07/2022	2.01.01.001.0001	Fornecedores Comerciais	453,00 D	Pag. NF 382 V M R Suplementos Nutricionais
BANCO202269		27/07/2022	1.01.04.003.0005	Adiantamento a Fornecedores	453,00 C	Pag. NF 382 V M R Suplementos Nutricionais
BANCO202271		27/07/2022	1.01.01.002.0001	Caixa Economica Federal	433,02 C	Reforco de caixa
BANCO202271		27/07/2022	1.01.01.001.0001	Caixa e Equivalente de Caixa	433,02 D	Reforco de caixa
BANCO202289		27/07/2022	1.01.01.001.0001	Caixa e Equivalente de Caixa	100,00 D	Reforco de caixa
BANCO202289		27/07/2022	1.01.01.002.0001	Caixa Economica Federal	100,00 C	Reforco de caixa
BANCO202291		27/07/2022	1.01.01.001.0001	Caixa e Equivalente de Caixa	90,00 D	Reforco de caixa
BANCO202291		27/07/2022	1.01.01.002.0001	Caixa Economica Federal	90,00 C	Reforco de caixa
BANCO202215		27/07/2022	1.01.01.002.0002	Banco Santander S.A.	101,08 D	Rec. Ref. Cartao Getnet
BANCO202215		27/07/2022	1.01.02.001.0003	Cartoes a Receber	101,08 C	Rec. Ref. Cartao Getnet
BANCO2022243		27/07/2022	1.01.01.001.0001	Caixa e Equivalente de Caixa	34,98 D	Reforco de Caixa
BANCO2022243		27/07/2022	1.01.01.002.0002	Banco Santander S.A.	34,98 C	Reforco de Caixa
Totais do Dia 27/07/2022			Débitos	2.863,01	Créditos	2.863,01
BANCO202244		28/07/2022	2.01.01.001.0001	Fornecedores Comerciais	100,00 D	Pag. NF 1082 Inovar Med - Comercio De
BANCO202244		28/07/2022	1.01.01.002.0001	Caixa Economica Federal	100,00 C	Pag. NF 1082 Inovar Med - Comercio De
BANCO202218		28/07/2022	1.01.01.003.0002	Banco Santander S.A.	199,69 C	Resgate Aplicação Financeira
BANCO202218		28/07/2022	1.01.01.002.0002	Banco Santander S.A.	199,69 D	Resgate Aplicação Financeira
BANCO202281		28/07/2022	3.01.06.002.0099	Outras Despesas Operacionais	183,00 D	Outras Despesas
BANCO202281		28/07/2022	1.01.01.002.0001	Caixa Economica Federal	183,00 C	Outras Despesas
BANCO202283		28/07/2022	3.01.06.002.0099	Outras Despesas Operacionais	142,99 D	Outras Despesas
BANCO202283		28/07/2022	1.01.01.002.0001	Caixa Economica Federal	142,99 C	Outras Despesas
BANCO202216		28/07/2022	1.01.02.001.0003	Cartoes a Receber	59,11 C	Rec. Ref. Cartao Getnet
BANCO202216		28/07/2022	1.01.01.002.0002	Banco Santander S.A.	59,11 D	Rec. Ref. Cartao Getnet

LIVRO DIÁRIO NÚMERO: 2 REF: 01/01/2022 a 31/12/2022

DISTRIBUIDORA IMPACTO LTDA - 41.130.513/0001-02 - Nire: 21201117042 / Data Nire: 08/03/2021

Data/Hora Emissão:
11/05/2023 21:48:42

Página:
34



Lote	Ctrl	Data	Expandido	Nome	DC	Histórico
BANCO2022	244	28/07/2022	3.01.04.002.0004	Viagens e estadias	250,00 D	Despesa com viagem e estadia
BANCO2022	244	28/07/2022	1.01.01.002.0002	Banco Santander S.A.	250,00 C	Despesa com viagem e estadia
BANCO2022	245	28/07/2022	1.01.01.002.0002	Banco Santander S.A.	66,90 C	Despesa com viagem e estadia
BANCO2022	245	28/07/2022	3.01.04.002.0004	Viagens e estadias	66,90 D	Despesa com viagem e estadia
BANCO2022	246	28/07/2022	3.01.06.002.0099	Outras Despesas Operacionais	8,00 D	Outras Despesas
BANCO2022	246	28/07/2022	1.01.01.002.0002	Banco Santander S.A.	8,00 C	Outras Despesas
PROV2022	79	28/07/2022	2.01.01.001.0001	Fornecedores Comerciais	100,00 C	Prov. NF 1082 Inovar Med - Comercio De
PROV2022	79	28/07/2022	1.01.03.001.0001	Mercadoria para Revenda	100,00 D	Prov. NF 1082 Inovar Med - Comercio De

Totais do Dia 28/07/2022	Débitos	1.109,69	Créditos	1.109,69
---------------------------------	----------------	-----------------	-----------------	-----------------

BANCO2022	330	29/07/2022	1.01.01.003.0002	Banco Santander S.A.	140,50 C	Resgate Aplicação Financeira
BANCO2022	330	29/07/2022	1.01.01.002.0002	Banco Santander S.A.	140,50 D	Resgate Aplicação Financeira
BANCO2022	331	29/07/2022	3.01.05.002.0001	Despesas Bancarias	3,50 D	Tarifa Bancária
BANCO2022	331	29/07/2022	1.01.01.002.0002	Banco Santander S.A.	3,50 C	Tarifa Bancária
BANCO2022	247	29/07/2022	1.01.01.001.0001	Caixa e Equivalente de Caixa	60,00 D	Reforco de Caixa
BANCO2022	247	29/07/2022	1.01.01.002.0002	Banco Santander S.A.	60,00 C	Reforco de Caixa
BANCO2022	248	29/07/2022	1.01.01.002.0002	Banco Santander S.A.	47,00 C	Reforco de Caixa
BANCO2022	248	29/07/2022	1.01.01.001.0001	Caixa e Equivalente de Caixa	47,00 D	Reforco de Caixa
BANCO2022	249	29/07/2022	1.01.01.001.0001	Caixa e Equivalente de Caixa	30,00 D	Reforco de Caixa
BANCO2022	249	29/07/2022	1.01.01.002.0002	Banco Santander S.A.	30,00 C	Reforco de Caixa

Totais do Dia 29/07/2022	Débitos	281,00	Créditos	281,00
---------------------------------	----------------	---------------	-----------------	---------------

BANCO2022	364	31/07/2022	3.01.04.002.0002	Aluguel	350,00 D	Aluguel ref. 07/2022
BANCO2022	364	31/07/2022	2.01.06.001.0003	Aluguel a Pagar	350,00 C	Aluguel ref. 07/2022
BANCO2022	371	31/07/2022	1.01.02.001.0003	Cartoes a Receber	3.196,00 D	Valores a Receber em Cartao ref. 07/2022
BANCO2022	371	31/07/2022	1.01.02.001.0001	Clientes	3.196,00 C	Valores a Receber em Cartao ref. 07/2022
BANCO2022	378	31/07/2022	1.01.02.001.0003	Cartoes a Receber	61,86 C	Tarifa getnet
BANCO2022	378	31/07/2022	3.01.05.002.0003	Juros Passivos	61,86 D	Tarifa getnet
BANCO2022	385	31/07/2022	3.01.04.005.0099	Outros Impostos e Taxas	0,93 D	Irrf s/ cartao
BANCO2022	385	31/07/2022	1.01.02.001.0003	Cartoes a Receber	0,93 C	Irrf s/ cartao
BANCO2022	724	31/07/2022	2.01.06.001.0003	Aluguel a Pagar	350,00 D	Pag. Ref. Aluguel 07/2022
BANCO2022	724	31/07/2022	1.01.04.003.0005	Adiantamento a Fornecedores	350,00 C	Pag. Ref. Aluguel 07/2022
BANCO2022	598	31/07/2022	3.01.05.001.0002	Rendimento s/ Aplicacao Financeira	0,30 C	Vlr. Ref. Rendimento s/ Aplicacao
BANCO2022	598	31/07/2022	1.01.01.003.0002	Banco Santander S.A.	0,30 D	Vlr. Ref. Rendimento s/ Aplicacao
BANCO2022	599	31/07/2022	1.01.01.003.0002	Banco Santander S.A.	0,04 C	Vlr. Ref. Iof s/ Aplicacao
BANCO2022	599	31/07/2022	3.01.05.002.0002	IOF	0,04 D	Vlr. Ref. Iof s/ Aplicacao
BANCO2022	600	31/07/2022	1.01.01.003.0002	Banco Santander S.A.	0,33 C	Vlr. Ref. Irrf s/ Aplicacao
BANCO2022	600	31/07/2022	3.01.04.005.0099	Outros Impostos e Taxas	0,33 D	Vlr. Ref. Irrf s/ Aplicacao
BANCO2022	621	31/07/2022	2.01.01.001.0001	Fornecedores Comerciais	12.959,93 D	Pag. Fornecedores Comerciais
BANCO2022	621	31/07/2022	1.01.01.001.0001	Caixa e Equivalente de Caixa	12.959,93 C	Pag. Fornecedores Comerciais

Totais do Dia 31/07/2022	Débitos	16.919,39	Créditos	16.919,39
---------------------------------	----------------	------------------	-----------------	------------------

BANCO2022	26	01/08/2022	1.01.01.002.0001	Caixa Economica Federal	7,00 C	Pag. NF 34455 Fitoway Laboratorio
BANCO2022	26	01/08/2022	2.01.01.001.0001	Fornecedores Comerciais	7,00 D	Pag. NF 34455 Fitoway Laboratorio
BANCO2022	26	01/08/2022	1.01.01.003.0002	Banco Santander S.A.	44,25 C	Resgate Aplicação Financeira
BANCO2022	26	01/08/2022	1.01.01.002.0002	Banco Santander S.A.	44,25 D	Resgate Aplicação Financeira
BANCO2022	13	01/08/2022	1.01.01.002.0001	Caixa Economica Federal	100,00 C	Reforco de caixa
BANCO2022	13	01/08/2022	1.01.01.001.0001	Caixa e Equivalente de Caixa	100,00 D	Reforco de caixa
BANCO2022	16	01/08/2022	1.01.01.001.0001	Caixa e Equivalente de Caixa	60,00 D	Reforco de caixa
BANCO2022	16	01/08/2022	1.01.01.002.0001	Caixa Economica Federal	60,00 C	Reforco de caixa
BANCO2022	17	01/08/2022	1.01.01.001.0001	Caixa e Equivalente de Caixa	60,00 D	Reforco de caixa
BANCO2022	17	01/08/2022	1.01.01.002.0001	Caixa Economica Federal	60,00 C	Reforco de caixa
BANCO2022	18	01/08/2022	1.01.01.001.0001	Caixa e Equivalente de Caixa	50,50 D	Reforco de caixa
BANCO2022	18	01/08/2022	1.01.01.002.0001	Caixa Economica Federal	50,50 C	Reforco de caixa
BANCO2022	19	01/08/2022	3.01.06.002.0099	Outras Despesas Operacionais	43,50 D	Outras Despesas

LIVRO DIÁRIO NÚMERO: 2 REF: 01/01/2022 a 31/12/2022

DISTRIBUIDORA IMPACTO LTDA - 41.130.513/0001-02 - Nire: 21201117042 / Data Nire: 08/03/2021

Data/Hora Emissão:

11/05/2023 21:48:42

Página:

35

Lote	Ctrl	Data	Expandido	Nome	DC	Histórico
BANCO202219	01/08/2022	1.01.01.002.0001	Caixa Economica Federal	43,50	C	Outras Despesas
BANCO202220	01/08/2022	1.01.01.001.0001	Caixa e Equivalente de Caixa	24,00	D	Reforco de caixa
BANCO202220	01/08/2022	1.01.01.002.0001	Caixa Economica Federal	24,00	C	Reforco de caixa
BANCO202221	01/08/2022	1.01.01.002.0001	Caixa Economica Federal	22,00	C	Reforco de caixa
BANCO202221	01/08/2022	1.01.01.001.0001	Caixa e Equivalente de Caixa	22,00	D	Reforco de caixa
BANCO202222	01/08/2022	1.01.01.001.0001	Caixa e Equivalente de Caixa	15,00	D	Reforco de caixa
BANCO202222	01/08/2022	1.01.01.002.0001	Caixa Economica Federal	15,00	C	Reforco de caixa
BANCO202217	01/08/2022	1.01.01.002.0002	Banco Santander S.A.	115,16	D	Rec. Ref. Cartao Getnet
BANCO202217	01/08/2022	1.01.02.001.0003	Cartoes a Receber	115,16	C	Rec. Ref. Cartao Getnet
BANCO2022250	01/08/2022	1.01.04.003.0005	Adiantamento a Fornecedores	129,41	D	Adto. Fornecedor Med Hospitalar
BANCO2022250	01/08/2022	1.01.01.002.0002	Banco Santander S.A.	129,41	C	Adto. Fornecedor Med Hospitalar
BANCO2022251	01/08/2022	1.01.01.001.0001	Caixa e Equivalente de Caixa	30,00	D	Reforco de Caixa
BANCO2022251	01/08/2022	1.01.01.002.0002	Banco Santander S.A.	30,00	C	Reforco de Caixa

Totais do Dia 01/08/2022	Débitos	700,82	Créditos	700,82
--------------------------	---------	--------	----------	--------

BANCO202225	02/08/2022	1.01.01.003.0002	Banco Santander S.A.	199,18	D	Aplicação Financeira
BANCO202225	02/08/2022	1.01.01.002.0002	Banco Santander S.A.	199,18	C	Aplicação Financeira
BANCO202218	02/08/2022	1.01.01.002.0002	Banco Santander S.A.	199,18	D	Rec. Ref. Cartao Getnet
BANCO202218	02/08/2022	1.01.02.001.0003	Cartoes a Receber	199,18	C	Rec. Ref. Cartao Getnet

Totais do Dia 02/08/2022	Débitos	398,36	Créditos	398,36
--------------------------	---------	--------	----------	--------

BANCO202204	03/08/2022	1.01.01.003.0002	Banco Santander S.A.	119,25	C	Resgate Aplicação Financeira
BANCO202204	03/08/2022	1.01.01.002.0002	Banco Santander S.A.	119,25	D	Resgate Aplicação Financeira
BANCO202209	03/08/2022	1.01.01.001.0001	Caixa e Equivalente de Caixa	515,68	D	Vlr. Ref. Reforco de Caixa
BANCO202209	03/08/2022	1.01.01.002.0001	Caixa Economica Federal	515,68	C	Vlr. Ref. Reforco de Caixa
BANCO202219	03/08/2022	1.01.01.002.0002	Banco Santander S.A.	238,57	D	Rec. Ref. Cartao Getnet
BANCO202219	03/08/2022	1.01.02.001.0003	Cartoes a Receber	238,57	C	Rec. Ref. Cartao Getnet
BANCO202220	03/08/2022	1.01.02.001.0003	Cartoes a Receber	142,18	C	Rec. Ref. Cartao Getnet
BANCO202220	03/08/2022	1.01.01.002.0002	Banco Santander S.A.	142,18	D	Rec. Ref. Cartao Getnet
BANCO2022252	03/08/2022	1.01.01.001.0001	Caixa e Equivalente de Caixa	500,00	D	Vlr. Ref. Reforco de Caixa
BANCO2022252	03/08/2022	1.01.01.002.0002	Banco Santander S.A.	500,00	C	Vlr. Ref. Reforco de Caixa

Totais do Dia 03/08/2022	Débitos	1.515,68	Créditos	1.515,68
--------------------------	---------	----------	----------	----------

BANCO202211	04/08/2022	1.01.01.002.0002	Banco Santander S.A.	170,70	D	Resgate Aplicação Financeira
BANCO202211	04/08/2022	1.01.01.003.0002	Banco Santander S.A.	170,70	C	Resgate Aplicação Financeira
BANCO2022253	04/08/2022	1.01.01.002.0002	Banco Santander S.A.	100,00	C	Reforco de Caixa
BANCO2022253	04/08/2022	1.01.01.001.0001	Caixa e Equivalente de Caixa	100,00	D	Reforco de Caixa
BANCO2022254	04/08/2022	1.01.01.001.0001	Caixa e Equivalente de Caixa	56,00	D	Reforco de Caixa
BANCO2022254	04/08/2022	1.01.01.002.0002	Banco Santander S.A.	56,00	C	Reforco de Caixa
BANCO2022255	04/08/2022	1.01.01.002.0002	Banco Santander S.A.	14,70	C	Reforco de Caixa
BANCO2022255	04/08/2022	1.01.01.001.0001	Caixa e Equivalente de Caixa	14,70	D	Reforco de Caixa

Totais do Dia 04/08/2022	Débitos	341,40	Créditos	341,40
--------------------------	---------	--------	----------	--------

BANCO202217	05/08/2022	1.01.01.003.0002	Banco Santander S.A.	131,19	D	Aplicação Financeira
BANCO202217	05/08/2022	1.01.01.002.0002	Banco Santander S.A.	131,19	C	Aplicação Financeira
BANCO202218	05/08/2022	3.01.05.002.0001	Despesas Bancárias	122,00	D	Tarifa Bancária
BANCO202218	05/08/2022	1.01.01.002.0002	Banco Santander S.A.	122,00	C	Tarifa Bancária
BANCO202211	05/08/2022	1.01.01.002.0001	Caixa Economica Federal	280,05	C	Vlr. Ref. Reforco de Caixa
BANCO202211	05/08/2022	1.01.01.001.0001	Caixa e Equivalente de Caixa	280,05	D	Vlr. Ref. Reforco de Caixa
BANCO202212	05/08/2022	1.01.01.002.0001	Caixa Economica Federal	229,80	C	Reforco de caixa
BANCO202212	05/08/2022	1.01.01.001.0001	Caixa e Equivalente de Caixa	229,80	D	Reforco de caixa
BANCO202221	05/08/2022	1.01.02.001.0003	Cartoes a Receber	300,98	C	Rec. Ref. Cartao Getnet
BANCO202221	05/08/2022	1.01.01.002.0002	Banco Santander S.A.	300,98	D	Rec. Ref. Cartao Getnet
BANCO202222	05/08/2022	1.01.01.002.0002	Banco Santander S.A.	52,21	D	Rec. Ref. Cartao Getnet
BANCO202222	05/08/2022	1.01.02.001.0003	Cartoes a Receber	52,21	C	Rec. Ref. Cartao Getnet
BANCO2022256	05/08/2022	1.01.01.002.0002	Banco Santander S.A.	100,00	C	Reforco de Caixa

**LIVRO DIÁRIO NÚMERO: 2 REF: 01/01/2022 a 31/12/2022****DISTRIBUIDORA IMPACTO LTDA - 41.130.513/0001-02 - Nire: 21201117042 / Data Nire: 08/03/2021****Data/Hora Emissão:**
11/05/2023 21:48:42**Página:**
36

Lote	Ctrl	Data	Expandido	Nome	DC	Histórico
BANCO2022	255	05/08/2022	1.01.01.001.0001	Caixa e Equivalente de Caixa	100,00 D	Reforço de Caixa
Totais do Dia 05/08/2022			Débitos	1.216,23	Créditos	1.216,23
BANCO2022	52	08/08/2022	1.01.01.003.0002	Banco Santander S.A.	3.803,28 D	Aplicação Financeira
BANCO2022	52	08/08/2022	1.01.01.002.0002	Banco Santander S.A.	3.803,28 C	Aplicação Financeira
BANCO2022	23	08/08/2022	1.01.01.002.0002	Banco Santander S.A.	175,25 D	Rec. Ref. Cartao Getnet
BANCO2022	23	08/08/2022	1.01.02.001.0003	Cartoes a Receber	175,25 C	Rec. Ref. Cartao Getnet
BANCO2022	24	08/08/2022	2.01.08.002.0001	Adiantamento de Clientes	4.000,00 C	Rec. adiantamento de cliente
BANCO2022	24	08/08/2022	1.01.01.002.0002	Banco Santander S.A.	4.000,00 D	Rec. adiantamento de cliente
BANCO2022	25	08/08/2022	1.01.01.002.0002	Banco Santander S.A.	57,03 D	Rec. Ref. Cartao Getnet
BANCO2022	25	08/08/2022	1.01.02.001.0003	Cartoes a Receber	57,03 C	Rec. Ref. Cartao Getnet
BANCO2022	257	08/08/2022	1.01.01.002.0002	Banco Santander S.A.	429,00 C	Vlr. Ref. Reforço de Caixa
BANCO2022	257	08/08/2022	1.01.01.001.0001	Caixa e Equivalente de Caixa	429,00 D	Vlr. Ref. Reforço de Caixa
Totais do Dia 08/08/2022			Débitos	8.464,56	Créditos	8.464,56
BANCO2022	61	09/08/2022	1.01.01.002.0002	Banco Santander S.A.	211,65 D	Resgate Aplicação Financeira
BANCO2022	61	09/08/2022	1.01.01.003.0002	Banco Santander S.A.	211,65 C	Resgate Aplicação Financeira
BANCO2022	26	09/08/2022	1.01.02.001.0003	Cartoes a Receber	539,24 C	Rec. Ref. Cartao Getnet
BANCO2022	26	09/08/2022	1.01.01.002.0002	Banco Santander S.A.	539,24 D	Rec. Ref. Cartao Getnet
BANCO2022	27	09/08/2022	1.01.01.002.0002	Banco Santander S.A.	89,11 D	Rec. Ref. Cartao Getnet
BANCO2022	27	09/08/2022	1.01.02.001.0003	Cartoes a Receber	89,11 C	Rec. Ref. Cartao Getnet
BANCO2022	258	09/08/2022	1.01.01.001.0001	Caixa e Equivalente de Caixa	840,00 D	Vlr. Ref. Reforço de Caixa
BANCO2022	258	09/08/2022	1.01.01.002.0002	Banco Santander S.A.	840,00 C	Vlr. Ref. Reforço de Caixa
Totais do Dia 09/08/2022			Débitos	1.680,00	Créditos	1.680,00
BANCO2022	28	10/08/2022	1.01.01.002.0002	Banco Santander S.A.	323,47 D	Rec. Ref. Cartao Getnet
BANCO2022	28	10/08/2022	1.01.02.001.0003	Cartoes a Receber	323,47 C	Rec. Ref. Cartao Getnet
BANCO2022	259	10/08/2022	1.01.01.002.0002	Banco Santander S.A.	132,41 C	Reforço de Caixa
BANCO2022	259	10/08/2022	1.01.01.001.0001	Caixa e Equivalente de Caixa	132,41 D	Reforço de Caixa
BANCO2022	260	10/08/2022	1.01.01.001.0001	Caixa e Equivalente de Caixa	100,00 D	Reforço de Caixa
BANCO2022	260	10/08/2022	1.01.01.002.0002	Banco Santander S.A.	100,00 C	Reforço de Caixa
BANCO2022	261	10/08/2022	1.01.01.002.0002	Banco Santander S.A.	60,00 C	Reforço de Caixa
BANCO2022	261	10/08/2022	1.01.01.001.0001	Caixa e Equivalente de Caixa	60,00 D	Reforço de Caixa
Totais do Dia 10/08/2022			Débitos	615,88	Créditos	615,88
BANCO2022	27	11/08/2022	1.01.01.001.0001	Caixa e Equivalente de Caixa	150,00 D	Saque
BANCO2022	27	11/08/2022	1.01.01.002.0001	Caixa Economica Federal	150,00 C	Saque
BANCO2022	28	11/08/2022	3.01.05.002.0001	Despesas Bancarias	2,50 D	Tarifa Bancária
BANCO2022	28	11/08/2022	1.01.01.002.0001	Caixa Economica Federal	2,50 C	Tarifa Bancária
BANCO2022	81	11/08/2022	1.01.01.002.0002	Banco Santander S.A.	253,53 D	Resgate Aplicação Financeira
BANCO2022	81	11/08/2022	1.01.01.003.0002	Banco Santander S.A.	253,53 C	Resgate Aplicação Financeira
BANCO2022	29	11/08/2022	1.01.01.002.0002	Banco Santander S.A.	39,60 D	Rec. Ref. Cartao Getnet
BANCO2022	29	11/08/2022	1.01.02.001.0003	Cartoes a Receber	39,60 C	Rec. Ref. Cartao Getnet
BANCO2022	262	11/08/2022	1.01.01.001.0001	Caixa e Equivalente de Caixa	260,19 D	Reforço de Caixa
BANCO2022	262	11/08/2022	1.01.01.002.0002	Banco Santander S.A.	260,19 C	Reforço de Caixa
BANCO2022	263	11/08/2022	1.01.01.001.0001	Caixa e Equivalente de Caixa	49,00 D	Reforço de Caixa
BANCO2022	263	11/08/2022	1.01.01.002.0002	Banco Santander S.A.	49,00 C	Reforço de Caixa
BANCO2022	264	11/08/2022	1.01.01.002.0002	Banco Santander S.A.	15,00 C	Reforço de Caixa
BANCO2022	264	11/08/2022	1.01.01.001.0001	Caixa e Equivalente de Caixa	15,00 D	Reforço de Caixa
Totais do Dia 11/08/2022			Débitos	769,82	Créditos	769,82
BANCO2022	86	12/08/2022	1.01.01.002.0002	Banco Santander S.A.	817,25 D	Resgate Aplicação Financeira
BANCO2022	86	12/08/2022	1.01.01.003.0002	Banco Santander S.A.	817,25 C	Resgate Aplicação Financeira
BANCO2022	265	12/08/2022	1.01.01.002.0002	Banco Santander S.A.	222,75 C	Reforço de Caixa
BANCO2022	265	12/08/2022	1.01.01.001.0001	Caixa e Equivalente de Caixa	222,75 D	Reforço de Caixa
BANCO2022	266	12/08/2022	1.01.01.001.0001	Caixa e Equivalente de Caixa	170,00 D	Reforço de Caixa
BANCO2022	266	12/08/2022	1.01.01.002.0002	Banco Santander S.A.	170,00 C	Reforço de Caixa

LIVRO DIÁRIO NÚMERO: 2 REF: 01/01/2022 a 31/12/2022

DISTRIBUIDORA IMPACTO LTDA - 41.130.513/0001-02 - Nire: 21201117042 / Data Nire: 08/03/2021

Data/Hora Emissão:
11/05/2023 21:48:42

Página:
37



Lote	Ctrl	Data	Expandido	Nome	DC	Histórico
BANCO2022	267	12/08/2022	1.01.01.001.0001	Caixa e Equivalente de Caixa	168,50 D	Reforco de Caixa
BANCO2022	267	12/08/2022	1.01.01.002.0002	Banco Santander S.A.	168,50 C	Reforco de Caixa
BANCO2022	268	12/08/2022	1.01.01.002.0002	Banco Santander S.A.	100,00 C	Reforco de Caixa
BANCO2022	268	12/08/2022	1.01.01.001.0001	Caixa e Equivalente de Caixa	100,00 D	Reforco de Caixa
BANCO2022	269	12/08/2022	1.01.01.002.0002	Banco Santander S.A.	96,00 C	Energia Eletrica
BANCO2022	269	12/08/2022	3.01.04.002.0005	Energia Elétrica	96,00 D	Energia Eletrica
BANCO2022	270	12/08/2022	1.01.01.002.0002	Banco Santander S.A.	60,00 C	Reforco de Caixa
BANCO2022	270	12/08/2022	1.01.01.001.0001	Caixa e Equivalente de Caixa	60,00 D	Reforco de Caixa
Totais do Dia 12/08/2022			Débitos	1.634,50	Créditos	1.634,50
BANCO2022	211	15/08/2022	1.01.01.003.0002	Banco Santander S.A.	395,09 C	Resgate Aplicação Financeira
BANCO2022	211	15/08/2022	1.01.01.002.0002	Banco Santander S.A.	395,09 D	Resgate Aplicação Financeira
BANCO2022	212	15/08/2022	1.01.01.002.0002	Banco Santander S.A.	1,75 C	Tarifa Bancária
BANCO2022	212	15/08/2022	3.01.05.002.0001	Despesas Bancarias	1,75 D	Tarifa Bancária
BANCO2022	230	15/08/2022	1.01.01.002.0002	Banco Santander S.A.	94,06 D	Rec. Ref. Cartao Getnet
BANCO2022	230	15/08/2022	1.01.02.001.0003	Cartoes a Receber	94,06 C	Rec. Ref. Cartao Getnet
BANCO2022	271	15/08/2022	1.01.01.001.0001	Caixa e Equivalente de Caixa	100,00 D	Reforco de Caixa
BANCO2022	271	15/08/2022	1.01.01.002.0002	Banco Santander S.A.	100,00 C	Reforco de Caixa
BANCO2022	272	15/08/2022	1.01.01.002.0002	Banco Santander S.A.	100,00 C	Reforco de Caixa
BANCO2022	272	15/08/2022	1.01.01.001.0001	Caixa e Equivalente de Caixa	100,00 D	Reforco de Caixa
BANCO2022	273	15/08/2022	1.01.01.001.0001	Caixa e Equivalente de Caixa	100,00 D	Reforco de Caixa
BANCO2022	273	15/08/2022	1.01.01.002.0002	Banco Santander S.A.	100,00 C	Reforco de Caixa
BANCO2022	274	15/08/2022	1.01.01.002.0002	Banco Santander S.A.	100,00 C	Reforco de Caixa
BANCO2022	274	15/08/2022	1.01.01.001.0001	Caixa e Equivalente de Caixa	100,00 D	Reforco de Caixa
BANCO2022	275	15/08/2022	1.01.01.002.0002	Banco Santander S.A.	56,90 C	Reforco de Caixa
BANCO2022	275	15/08/2022	1.01.01.001.0001	Caixa e Equivalente de Caixa	56,90 D	Reforco de Caixa
BANCO2022	276	15/08/2022	1.01.01.002.0002	Banco Santander S.A.	22,50 C	Vlr. Ref. Reforco de Caixa
BANCO2022	276	15/08/2022	1.01.01.001.0001	Caixa e Equivalente de Caixa	22,50 D	Vlr. Ref. Reforco de Caixa
BANCO2022	277	15/08/2022	1.01.01.002.0002	Banco Santander S.A.	8,00 C	Reforco de Caixa
BANCO2022	277	15/08/2022	1.01.01.001.0001	Caixa e Equivalente de Caixa	8,00 D	Reforco de Caixa
PROV2022	41	15/08/2022	1.01.02.001.0001	Clientes	5.200,00 D	PROV NF 40 Prefeitura De Lago Da Pedra
PROV2022	41	15/08/2022	3.01.01.001.0001	Revenda de Mercadorias	5.200,00 C	PROV NF 40 Prefeitura De Lago Da Pedra
Totais do Dia 15/08/2022			Débitos	6.178,30	Créditos	6.178,30
BANCO2022	218	16/08/2022	1.01.01.002.0002	Banco Santander S.A.	296,75 D	Resgate Aplicação Financeira
BANCO2022	218	16/08/2022	1.01.01.003.0002	Banco Santander S.A.	296,75 C	Resgate Aplicação Financeira
BANCO2022	219	16/08/2022	1.01.01.002.0002	Banco Santander S.A.	100,00 C	Saque
BANCO2022	219	16/08/2022	1.01.01.001.0001	Caixa e Equivalente de Caixa	100,00 D	Saque
BANCO2022	220	16/08/2022	1.01.01.002.0002	Banco Santander S.A.	1,75 C	Tarifa Bancária
BANCO2022	220	16/08/2022	3.01.05.002.0001	Despesas Bancarias	1,75 D	Tarifa Bancária
BANCO2022	231	16/08/2022	2.01.06.002.0001	Adiantamento de Clientes	50,00 C	Rec. adiantamento de cliente
BANCO2022	231	16/08/2022	1.01.01.002.0002	Banco Santander S.A.	50,00 D	Rec. adiantamento de cliente
BANCO2022	278	16/08/2022	1.01.01.002.0002	Banco Santander S.A.	245,00 C	Reforco de Caixa
BANCO2022	278	16/08/2022	1.01.01.001.0001	Caixa e Equivalente de Caixa	245,00 D	Reforco de Caixa
Totais do Dia 16/08/2022			Débitos	693,50	Créditos	693,50
BANCO2022	230	17/08/2022	1.01.01.003.0002	Banco Santander S.A.	209,68 D	Aplicação Financeira
BANCO2022	230	17/08/2022	1.01.01.002.0002	Banco Santander S.A.	209,68 C	Aplicação Financeira
BANCO2022	232	17/08/2022	1.01.01.002.0002	Banco Santander S.A.	209,68 D	Rec. Ref. Cartao Getnet
BANCO2022	232	17/08/2022	1.01.02.001.0003	Cartoes a Receber	209,68 C	Rec. Ref. Cartao Getnet
Totais do Dia 17/08/2022			Débitos	419,36	Créditos	419,36
BANCO2022	29	18/08/2022	1.01.01.002.0001	Caixa Economica Federal	660,66 C	Pag. NF 3457 Mateus Supermercados S A
BANCO2022	29	18/08/2022	2.01.01.001.0001	Fornecedores Comerciais	660,66 D	Pag. NF 3457 Mateus Supermercados S A
BANCO2022	236	18/08/2022	1.01.01.003.0002	Banco Santander S.A.	2.166,35 C	Resgate Aplicação Financeira
BANCO2022	236	18/08/2022	1.01.01.002.0002	Banco Santander S.A.	2.166,35 D	Resgate Aplicação Financeira

**LIVRO DIÁRIO NÚMERO: 2 REF: 01/01/2022 a 31/12/2022****DISTRIBUIDORA IMPACTO LTDA - 41.130.513/0001-02 - Nire: 21201117042 / Data Nire: 08/03/2021****Data/Hora Emissão:**
11/05/2023 21:48:42**Página:**
38

Lote	Ctrl	Data	Expandido	Nome	DC	Histórico
BANCO202237	18/08/2022	1.01.01.002.0002	Banco Santander S.A.	2.212,00	C	Pag. NF 1643 O De Oliveira Ferro
BANCO202237	18/08/2022	2.01.01.001.0001	Fornecedores Comerciais	2.212,00	D	Pag. NF 1643 O De Oliveira Ferro
BANCO202238	18/08/2022	1.01.01.002.0002	Banco Santander S.A.	5,00	C	Tarifa Bancária
BANCO202238	18/08/2022	3.01.05.002.0001	Despesas Bancarias	5,00	D	Tarifa Bancária
BANCO2022508	18/08/2022	1.01.01.001.0001	Caixa e Equivalente de Caixa	550,00	D	Vlr. Ref. Reforco de Caixa
BANCO2022508	18/08/2022	1.01.01.002.0001	Caixa Economica Federal	550,00	C	Vlr. Ref. Reforco de Caixa
BANCO2022510	18/08/2022	1.01.01.001.0001	Caixa e Equivalente de Caixa	441,40	D	Vlr. Ref. Reforco de Caixa
BANCO2022510	18/08/2022	1.01.01.002.0001	Caixa Economica Federal	441,40	C	Vlr. Ref. Reforco de Caixa
BANCO2022514	18/08/2022	1.01.01.001.0001	Caixa e Equivalente de Caixa	100,00	D	Reforco de caixa
BANCO2022514	18/08/2022	1.01.01.002.0001	Caixa Economica Federal	100,00	C	Reforco de caixa
BANCO2022333	18/08/2022	1.01.01.002.0002	Banco Santander S.A.	480,20	D	Rec. Ref. Cartao Getnet
BANCO2022333	18/08/2022	1.01.02.001.0003	Cartoes a Receber	480,20	C	Rec. Ref. Cartao Getnet
BANCO2022334	18/08/2022	1.01.02.001.0003	Cartoes a Receber	194,45	C	Rec. Ref. Cartao Getnet
BANCO2022334	18/08/2022	1.01.01.002.0002	Banco Santander S.A.	194,45	D	Rec. Ref. Cartao Getnet
BANCO2022279	18/08/2022	1.01.01.002.0002	Banco Santander S.A.	550,00	C	Vlr. Ref. Reforco de Caixa
BANCO2022279	18/08/2022	1.01.01.001.0001	Caixa e Equivalente de Caixa	550,00	D	Vlr. Ref. Reforco de Caixa
BANCO2022280	18/08/2022	1.01.01.001.0001	Caixa e Equivalente de Caixa	74,00	D	Vlr. Ref. Reforco de Caixa
BANCO2022280	18/08/2022	1.01.01.002.0002	Banco Santander S.A.	74,00	C	Vlr. Ref. Reforco de Caixa
PROV2022 74	18/08/2022	2.01.01.001.0002	Fornecedores Diversos	74,00	C	Prov. NF 42805 Trunci E Trunci Ltda
PROV2022 74	18/08/2022	3.01.04.004.0050	Despesas com Softwares	74,00	D	Prov. NF 42805 Trunci E Trunci Ltda
PROV2022 116	18/08/2022	2.01.01.001.0001	Fornecedores Comerciais	660,66	C	Prov. NF 3457 Mateus Supermercados S A
PROV2022 116	18/08/2022	1.01.03.001.0001	Mercadoria para Revenda	660,66	D	Prov. NF 3457 Mateus Supermercados S A
PROV2022 122	18/08/2022	2.01.01.001.0001	Fornecedores Comerciais	888,28	C	Prov. NF 3462 Mateus Supermercados S A
PROV2022 122	18/08/2022	1.01.03.001.0001	Mercadoria para Revenda	888,28	D	Prov. NF 3462 Mateus Supermercados S A
PROV2022 146	18/08/2022	1.01.03.001.0001	Mercadoria para Revenda	2.212,00	D	Prov. NF 1643 O De Oliveira Ferro
PROV2022 146	18/08/2022	2.01.01.001.0001	Fornecedores Comerciais	2.212,00	C	Prov. NF 1643 O De Oliveira Ferro
PROV2022 182	18/08/2022	2.01.01.001.0001	Fornecedores Comerciais	446,88	D	Dev. NF 3461 Distribuidora Impacto Ltda
PROV2022 182	18/08/2022	1.01.03.001.0001	Mercadoria para Revenda	446,88	C	Dev. NF 3461 Distribuidora Impacto Ltda
Totais do Dia 18/08/2022		Débitos	11.715,88	Créditos	11.715,88	
BANCO2022246	19/08/2022	1.01.01.003.0002	Banco Santander S.A.	175,46	D	Aplicação Financeira
BANCO2022246	19/08/2022	1.01.01.002.0002	Banco Santander S.A.	175,46	C	Aplicação Financeira
BANCO2022247	19/08/2022	1.01.01.002.0002	Banco Santander S.A.	9,45	C	Tarifa Bancária
BANCO2022247	19/08/2022	3.01.05.002.0001	Despesas Bancarias	9,45	D	Tarifa Bancária
BANCO2022335	19/08/2022	1.01.02.001.0003	Cartoes a Receber	184,91	C	Rec. Ref. Cartao Getnet
BANCO2022335	19/08/2022	1.01.01.002.0002	Banco Santander S.A.	184,91	D	Rec. Ref. Cartao Getnet
PROV2022 42	19/08/2022	3.01.01.001.0001	Revenda de Mercadorias	4.200,00	C	PROV NF 41 Centro De Formacao E
PROV2022 42	19/08/2022	1.01.02.001.0001	Clientes	4.200,00	D	PROV NF 41 Centro De Formacao E
Totais do Dia 19/08/2022		Débitos	4.569,82	Créditos	4.569,82	
BANCO2022273	22/08/2022	1.01.01.002.0002	Banco Santander S.A.	184,00	D	Resgate Aplicação Financeira
BANCO2022273	22/08/2022	1.01.01.003.0002	Banco Santander S.A.	184,00	C	Resgate Aplicação Financeira
BANCO2022515	22/08/2022	1.01.01.002.0001	Caixa Economica Federal	88,66	C	Reforco de caixa
BANCO2022515	22/08/2022	1.01.01.001.0001	Caixa e Equivalente de Caixa	88,66	D	Reforco de caixa
BANCO2022336	22/08/2022	1.01.01.002.0002	Banco Santander S.A.	126,00	D	Rec. adiantamento de cliente
BANCO2022336	22/08/2022	2.01.06.002.0001	Adiantamento de Clientes	126,00	C	Rec. adiantamento de cliente
BANCO2022281	22/08/2022	1.01.01.001.0001	Caixa e Equivalente de Caixa	150,00	D	Vlr. Ref. Reforco de Caixa
BANCO2022281	22/08/2022	1.01.01.002.0002	Banco Santander S.A.	150,00	C	Vlr. Ref. Reforco de Caixa
BANCO2022282	22/08/2022	1.01.01.001.0001	Caixa e Equivalente de Caixa	100,00	D	Reforco de Caixa
BANCO2022282	22/08/2022	1.01.01.002.0002	Banco Santander S.A.	100,00	C	Reforco de Caixa
BANCO2022283	22/08/2022	1.01.01.001.0001	Caixa e Equivalente de Caixa	45,00	D	Reforco de Caixa
BANCO2022283	22/08/2022	1.01.01.002.0002	Banco Santander S.A.	45,00	C	Reforco de Caixa
BANCO2022284	22/08/2022	1.01.01.001.0001	Caixa e Equivalente de Caixa	15,00	D	Reforco de Caixa
BANCO2022284	22/08/2022	1.01.01.002.0002	Banco Santander S.A.	15,00	C	Reforco de Caixa

LIVRO DIÁRIO NÚMERO: 2 REF: 01/01/2022 a 31/12/2022

DISTRIBUIDORA IMPACTO LTDA - 41.130.513/0001-02 - Nire: 21201117042 / Data Nire: 08/03/2021

Data/Hora Emissão:

11/05/2023 21:48:42

Página:

39



Lote	Ctrl	Data	Expandido	Nome	DC	Histórico
Totais do Dia 22/08/2022			Débitos	708,66	Créditos	708,66
BANCO202280	23/08/2022	1.01.01.003.0002	Banco Santander S.A.	161,33	D	Aplicação Financeira
BANCO202280	23/08/2022	1.01.01.002.0002	Banco Santander S.A.	161,33	C	Aplicação Financeira
BANCO202287	23/08/2022	1.01.02.001.0003	Cartoes a Receber	259,41	C	Rec. Ref. Cartao Getnet
BANCO202287	23/08/2022	1.01.01.002.0002	Banco Santander S.A.	259,41	D	Rec. Ref. Cartao Getnet
BANCO202288	23/08/2022	1.01.01.002.0002	Banco Santander S.A.	56,91	D	Rec. Ref. Cartao Getnet
BANCO202288	23/08/2022	1.01.02.001.0003	Cartoes a Receber	56,91	C	Rec. Ref. Cartao Getnet
BANCO202285	23/08/2022	1.01.01.001.0001	Caixa e Equivalente de Caixa	114,99	D	Reforco de Caixa
BANCO202285	23/08/2022	1.01.01.002.0002	Banco Santander S.A.	114,99	C	Reforco de Caixa
BANCO202286	23/08/2022	1.01.01.002.0002	Banco Santander S.A.	40,00	C	Vlr. Ref. Reforco de Caixa
BANCO202286	23/08/2022	1.01.01.001.0001	Caixa e Equivalente de Caixa	40,00	D	Vlr. Ref. Reforco de Caixa
PROV2022 43	23/08/2022	1.01.02.001.0001	Clientes	4.200,00	D	PROV NF 42 Centro De Formacao E
PROV2022 43	23/08/2022	3.01.01.001.0001	Revenda de Mercadorias	4.200,00	C	PROV NF 42 Centro De Formacao E
Totais do Dia 23/08/2022			Débitos	4.832,64	Créditos	4.832,64
BANCO202287	24/08/2022	1.01.01.003.0002	Banco Santander S.A.	382,68	D	Aplicação Financeira
BANCO202287	24/08/2022	1.01.01.002.0002	Banco Santander S.A.	382,68	C	Aplicação Financeira
BANCO202288	24/08/2022	3.01.05.002.0001	Despesas Bancarias	1,75	D	Tarifa Bancária
BANCO202288	24/08/2022	1.01.01.002.0002	Banco Santander S.A.	1,75	C	Tarifa Bancária
BANCO202289	24/08/2022	1.01.01.002.0002	Banco Santander S.A.	148,51	D	Rec. Ref. Cartao Getnet
BANCO202289	24/08/2022	1.01.02.001.0003	Cartoes a Receber	148,51	C	Rec. Ref. Cartao Getnet
BANCO202290	24/08/2022	1.01.01.002.0002	Banco Santander S.A.	176,51	D	Rec. Ref. Cartao Getnet
BANCO202290	24/08/2022	1.01.02.001.0003	Cartoes a Receber	176,51	C	Rec. Ref. Cartao Getnet
BANCO202291	24/08/2022	1.01.02.001.0003	Cartoes a Receber	59,41	C	Rec. Ref. Cartao Getnet
BANCO202291	24/08/2022	1.01.01.002.0002	Banco Santander S.A.	59,41	D	Rec. Ref. Cartao Getnet
Totais do Dia 24/08/2022			Débitos	768,86	Créditos	768,86
BANCO202294	25/08/2022	1.01.01.002.0002	Banco Santander S.A.	59,95	D	Resgate Aplicação Financeira
BANCO202294	25/08/2022	1.01.01.003.0002	Banco Santander S.A.	59,95	C	Resgate Aplicação Financeira
BANCO202294	25/08/2022	1.01.02.001.0003	Cartoes a Receber	184,95	C	Rec. Ref. Cartao Getnet
BANCO202294	25/08/2022	1.01.01.002.0002	Banco Santander S.A.	184,95	D	Rec. Ref. Cartao Getnet
BANCO202287	25/08/2022	1.01.01.002.0002	Banco Santander S.A.	209,00	C	Reforco de Caixa
BANCO202287	25/08/2022	1.01.01.001.0001	Caixa e Equivalente de Caixa	209,00	D	Reforco de Caixa
BANCO202288	25/08/2022	1.01.01.001.0001	Caixa e Equivalente de Caixa	35,90	D	Reforco de Caixa
BANCO202288	25/08/2022	1.01.01.002.0002	Banco Santander S.A.	35,90	C	Reforco de Caixa
Totais do Dia 25/08/2022			Débitos	489,80	Créditos	489,80
BANCO202202	26/08/2022	1.01.01.002.0002	Banco Santander S.A.	17.374,98	C	Aplicação Financeira
BANCO202202	26/08/2022	1.01.01.003.0002	Banco Santander S.A.	17.374,98	D	Aplicação Financeira
BANCO202206	26/08/2022	1.01.04.003.0005	Adiantamento a Fornecedores	23.000,00	D	Adto. Atala Colchoes Ltda
BANCO202206	26/08/2022	1.01.01.002.0001	Caixa Economica Federal	23.000,00	C	Adto. Atala Colchoes Ltda
BANCO202243	26/08/2022	2.01.06.002.0001	Adiantamento de Clientes	17.345,50	C	Rec. adiantamento de cliente
BANCO202243	26/08/2022	1.01.01.002.0002	Banco Santander S.A.	17.345,50	D	Rec. adiantamento de cliente
BANCO202244	26/08/2022	1.01.02.001.0003	Cartoes a Receber	59,41	C	Rec. Ref. Cartao Getnet
BANCO202244	26/08/2022	1.01.01.002.0002	Banco Santander S.A.	59,41	D	Rec. Ref. Cartao Getnet
BANCO202245	26/08/2022	1.01.02.001.0003	Cartoes a Receber	261,07	C	Rec. Ref. Cartao Getnet
BANCO202245	26/08/2022	1.01.01.002.0002	Banco Santander S.A.	261,07	D	Rec. Ref. Cartao Getnet
BANCO202289	26/08/2022	1.01.01.001.0001	Caixa e Equivalente de Caixa	100,00	D	Reforco de Caixa
BANCO202289	26/08/2022	1.01.01.002.0002	Banco Santander S.A.	100,00	C	Reforco de Caixa
BANCO202290	26/08/2022	1.01.01.002.0002	Banco Santander S.A.	50,00	C	Reforco de Caixa
BANCO202290	26/08/2022	1.01.01.001.0001	Caixa e Equivalente de Caixa	50,00	D	Reforco de Caixa
BANCO202291	26/08/2022	1.01.01.001.0001	Caixa e Equivalente de Caixa	35,00	D	Reforco de Caixa
BANCO202291	26/08/2022	1.01.01.002.0002	Banco Santander S.A.	35,00	C	Reforco de Caixa
BANCO202292	26/08/2022	1.01.01.001.0001	Caixa e Equivalente de Caixa	30,00	D	Reforco de Caixa
BANCO202292	26/08/2022	1.01.01.002.0002	Banco Santander S.A.	30,00	C	Reforco de Caixa

LIVRO DIÁRIO NÚMERO: 2 REF: 01/01/2022 a 31/12/2022

DISTRIBUIDORA IMPACTO LTDA - 41.130.513/0001-02 - Nire: 21201117042 / Data Nire: 08/03/2021

Data/Hora Emissão:
11/05/2023 21:48:42

Página:
40

Lote	Ctrl	Data	Expandido	Nome	DC	Histórico
BANCO2022	293	26/08/2022	1.01.01.002.0002	Banco Santander S.A.	28,00 C	Reforco de Caixa
BANCO2022	293	26/08/2022	1.01.01.001.0001	Caixa e Equivalente de Caixa	28,00 D	Reforco de Caixa
BANCO2022	294	26/08/2022	3.01.04.002.0004	Viagens e estadias	25,00 D	Despesa com viagem e estadia
BANCO2022	294	26/08/2022	1.01.01.002.0002	Banco Santander S.A.	25,00 C	Despesa com viagem e estadia
BANCO2022	295	26/08/2022	1.01.01.002.0002	Banco Santander S.A.	23,00 C	Despesa com viagem e estadia
BANCO2022	295	26/08/2022	3.01.04.002.0004	Viagens e estadias	23,00 D	Despesa com viagem e estadia
PROV2022	132	26/08/2022	1.01.03.001.0001	Mercadoria para Revenda	1.407,80 D	Prov. NF 23 Master Comercio E Servico Ltda
PROV2022	132	26/08/2022	2.01.01.001.0001	Fornecedores Comerciais	1.407,80 C	Prov. NF 23 Master Comercio E Servico Ltda

Totais do Dia 26/08/2022	Débitos	59.739,76	Créditos	59.739,76
--------------------------	---------	-----------	----------	-----------

BANCO2022	332	29/08/2022	1.01.01.002.0002	Banco Santander S.A.	967,31 D	Resgate Aplicação Financeira
BANCO2022	332	29/08/2022	1.01.01.003.0002	Banco Santander S.A.	967,31 C	Resgate Aplicação Financeira
BANCO2022	346	29/08/2022	1.01.01.002.0002	Banco Santander S.A.	29,70 D	Rec. Ref. Cartao Getnet
BANCO2022	346	29/08/2022	1.01.02.001.0003	Cartoes a Receber	29,70 C	Rec. Ref. Cartao Getnet
BANCO2022	296	29/08/2022	1.01.01.001.0001	Caixa e Equivalente de Caixa	226,41 D	Reforco de Caixa
BANCO2022	296	29/08/2022	1.01.01.002.0002	Banco Santander S.A.	226,41 C	Reforco de Caixa
BANCO2022	297	29/08/2022	1.01.01.001.0001	Caixa e Equivalente de Caixa	200,00 D	Reforco de Caixa
BANCO2022	297	29/08/2022	1.01.01.002.0002	Banco Santander S.A.	200,00 C	Reforco de Caixa
BANCO2022	298	29/08/2022	3.01.04.002.0004	Viagens e estadias	131,50 D	Despesa com viagem e estadia
BANCO2022	298	29/08/2022	1.01.01.002.0002	Banco Santander S.A.	131,50 C	Despesa com viagem e estadia
BANCO2022	299	29/08/2022	1.01.01.001.0001	Caixa e Equivalente de Caixa	100,00 D	Reforco de Caixa
BANCO2022	299	29/08/2022	1.01.01.002.0002	Banco Santander S.A.	100,00 C	Reforco de Caixa
BANCO2022	300	29/08/2022	1.01.01.001.0001	Caixa e Equivalente de Caixa	60,00 D	Vlr. Ref. Reforco de Caixa
BANCO2022	300	29/08/2022	1.01.01.002.0002	Banco Santander S.A.	60,00 C	Vlr. Ref. Reforco de Caixa
BANCO2022	301	29/08/2022	1.01.01.002.0002	Banco Santander S.A.	52,60 C	Vlr. Ref. Reforco de Caixa
BANCO2022	301	29/08/2022	1.01.01.001.0001	Caixa e Equivalente de Caixa	52,60 D	Vlr. Ref. Reforco de Caixa
BANCO2022	302	29/08/2022	1.01.01.002.0002	Banco Santander S.A.	50,00 C	Vlr. Ref. Reforco de Caixa
BANCO2022	302	29/08/2022	1.01.01.001.0001	Caixa e Equivalente de Caixa	50,00 D	Vlr. Ref. Reforco de Caixa
BANCO2022	303	29/08/2022	1.01.01.002.0002	Banco Santander S.A.	50,00 C	Reforco de Caixa
BANCO2022	303	29/08/2022	1.01.01.001.0001	Caixa e Equivalente de Caixa	50,00 D	Reforco de Caixa
BANCO2022	304	29/08/2022	1.01.01.001.0001	Caixa e Equivalente de Caixa	44,00 D	Reforco de Caixa
BANCO2022	304	29/08/2022	1.01.01.002.0002	Banco Santander S.A.	44,00 C	Reforco de Caixa
BANCO2022	305	29/08/2022	1.01.01.001.0001	Caixa e Equivalente de Caixa	35,00 D	Reforco de Caixa
BANCO2022	305	29/08/2022	1.01.01.002.0002	Banco Santander S.A.	35,00 C	Reforco de Caixa
BANCO2022	306	29/08/2022	1.01.01.001.0001	Caixa e Equivalente de Caixa	16,00 D	Reforco de Caixa
BANCO2022	306	29/08/2022	1.01.01.002.0002	Banco Santander S.A.	16,00 C	Reforco de Caixa
BANCO2022	307	29/08/2022	1.01.01.002.0002	Banco Santander S.A.	16,00 C	Reforco de Caixa
BANCO2022	307	29/08/2022	1.01.01.001.0001	Caixa e Equivalente de Caixa	16,00 D	Reforco de Caixa
BANCO2022	308	29/08/2022	1.01.01.002.0002	Banco Santander S.A.	13,00 C	Reforco de Caixa
BANCO2022	308	29/08/2022	1.01.01.001.0001	Caixa e Equivalente de Caixa	13,00 D	Reforco de Caixa
BANCO2022	309	29/08/2022	1.01.01.001.0001	Caixa e Equivalente de Caixa	2,50 D	Reforco de Caixa
BANCO2022	309	29/08/2022	1.01.01.002.0002	Banco Santander S.A.	2,50 C	Reforco de Caixa

Totais do Dia 29/08/2022	Débitos	1.994,02	Créditos	1.994,02
--------------------------	---------	----------	----------	----------

BANCO2022	343	30/08/2022	1.01.01.003.0002	Banco Santander S.A.	200,92 D	Aplicação Financeira
BANCO2022	343	30/08/2022	1.01.01.002.0002	Banco Santander S.A.	200,92 C	Aplicação Financeira
BANCO2022	344	30/08/2022	3.01.05.002.0001	Despesas Bancarias	1,75 D	Tarifa Bancária
BANCO2022	344	30/08/2022	1.01.01.002.0002	Banco Santander S.A.	1,75 C	Tarifa Bancária
BANCO2022	307	30/08/2022	2.01.01.001.0001	Fornecedores Comerciais	23.000,00 D	Pag. NF 20905 Atala Colchoes Ltda
BANCO2022	307	30/08/2022	1.01.04.003.0005	Adiantamento a Fornecedores	23.000,00 C	Pag. NF 20905 Atala Colchoes Ltda
BANCO2022	347	30/08/2022	1.01.02.001.0003	Cartoes a Receber	232,67 C	Rec. Ref. Cartao Getnet
BANCO2022	347	30/08/2022	1.01.01.002.0002	Banco Santander S.A.	232,67 D	Rec. Ref. Cartao Getnet
BANCO2022	310	30/08/2022	1.01.01.002.0002	Banco Santander S.A.	30,00 C	Reforco de Caixa
BANCO2022	310	30/08/2022	1.01.01.001.0001	Caixa e Equivalente de Caixa	30,00 D	Reforco de Caixa

LIVRO DIÁRIO NÚMERO: 2 REF: 01/01/2022 a 31/12/2022



DISTRIBUIDORA IMPACTO LTDA - 41.130.513/0001-02 - Nire: 21201117042 / Data Nire: 08/03/2021

Data/Hora Emissão:
11/05/2023 21:48:42

Página:
41

Lote	Ctrl	Data	Expandido	Nome	DC	Histórico
PROV2022	178	30/08/2022	1.01.03.001.0001	Mercadoria para Revenda	34.691,02 D	Prov. NF 20905 Atala Colchoes Ltda
PROV2022	178	30/08/2022	2.01.01.001.0001	Fornecedores Comerciais	34.691,02 C	Prov. NF 20905 Atala Colchoes Ltda
Totais do Dia 30/08/2022			Débitos	58.156,36	Créditos	58.156,36
BANCO2022	254	31/08/2022	1.01.01.002.0002	Banco Santander S.A.	229,16 C	Aplicação Financeira
BANCO2022	254	31/08/2022	1.01.01.003.0002	Banco Santander S.A.	229,16 D	Aplicação Financeira
BANCO2022	265	31/08/2022	3.01.04.002.0002	Aluguel	350,00 D	Aluguel ref. 08/2022
BANCO2022	265	31/08/2022	2.01.06.001.0003	Aluguel a Pagar	350,00 C	Aluguel ref. 08/2022
BANCO2022	272	31/08/2022	1.01.02.001.0001	Clientes	5.564,00 C	Valores a Receber em Cartao ref. 08/2022
BANCO2022	272	31/08/2022	1.01.02.001.0003	Cartoes a Receber	5.564,00 D	Valores a Receber em Cartao ref. 08/2022
BANCO2022	279	31/08/2022	1.01.02.001.0003	Cartoes a Receber	99,63 C	Tarifa getnet
BANCO2022	279	31/08/2022	3.01.05.002.0003	Juros Passivos	99,63 D	Tarifa getnet
BANCO2022	286	31/08/2022	1.01.02.001.0003	Cartoes a Receber	1,49 C	Irrf s/ cartao
BANCO2022	286	31/08/2022	3.01.04.005.0099	Outros Impostos e Taxas	1,49 D	Irrf s/ cartao
BANCO2022	275	31/08/2022	1.01.04.003.0005	Adiantamento a Fornecedores	350,00 C	Pag. Ref. Aluguel 08/2022
BANCO2022	275	31/08/2022	2.01.06.001.0003	Aluguel a Pagar	350,00 D	Pag. Ref. Aluguel 08/2022
BANCO2022	248	31/08/2022	1.01.02.001.0003	Cartoes a Receber	260,16 C	Rec. Ref. Cartao Getnet
BANCO2022	248	31/08/2022	1.01.01.002.0002	Banco Santander S.A.	260,16 D	Rec. Ref. Cartao Getnet
BANCO2022	2311	31/08/2022	1.01.01.002.0002	Banco Santander S.A.	31,00 C	Reforco de Caixa
BANCO2022	2311	31/08/2022	1.01.01.001.0001	Caixa e Equivalente de Caixa	31,00 D	Reforco de Caixa
BANCO2022	2601	31/08/2022	1.01.01.003.0002	Banco Santander S.A.	0,59 D	Vlr. Ref. Rendimento s/ Aplicacao
BANCO2022	2601	31/08/2022	3.01.05.001.0002	Rendimento s/ Aplicacao Financeira	0,59 C	Vlr. Ref. Rendimento s/ Aplicacao
BANCO2022	2622	31/08/2022	1.01.01.001.0001	Caixa e Equivalente de Caixa	9.430,44 C	Pag. Fornecedores Comerciais
BANCO2022	2622	31/08/2022	2.01.01.001.0001	Fornecedores Comerciais	9.430,44 D	Pag. Fornecedores Comerciais
PROV2022	187	31/08/2022	2.01.04.001.0001	Simples Nacional	617,80 C	Prov. Simples Nacional 08/2022
PROV2022	187	31/08/2022	3.01.02.007.0001	Simples Nacional s/ Faturamento	617,80 D	Prov. Simples Nacional 08/2022
PROV2022	196	31/08/2022	1.01.03.001.0001	Mercadoria para Revenda	6.141,32 C	Custo da Mercadoria Revendida 08/2022
PROV2022	196	31/08/2022	3.01.03.001.0001	Custo das Mercadorias Vendidas	6.141,32 D	Custo da Mercadoria Revendida 08/2022
Totais do Dia 31/08/2022			Débitos	23.075,59	Créditos	23.075,59
BANCO2022	27	01/09/2022	1.01.01.002.0002	Banco Santander S.A.	11.699,34 D	Resgate Aplicação Financeira
BANCO2022	27	01/09/2022	1.01.01.003.0002	Banco Santander S.A.	11.699,34 C	Resgate Aplicação Financeira
BANCO2022	249	01/09/2022	1.01.02.001.0003	Cartoes a Receber	68,96 C	Rec. Ref. Cartao Getnet
BANCO2022	249	01/09/2022	1.01.01.002.0002	Banco Santander S.A.	68,96 D	Rec. Ref. Cartao Getnet
BANCO2022	2312	01/09/2022	1.01.01.001.0001	Caixa e Equivalente de Caixa	11.692,00 D	Vlr. Ref. Reforco de Caixa
BANCO2022	2312	01/09/2022	1.01.01.002.0002	Banco Santander S.A.	11.692,00 C	Vlr. Ref. Reforco de Caixa
BANCO2022	2313	01/09/2022	3.01.04.002.0004	Viagens e estadias	55,50 D	Despesa com viagem e estadia
BANCO2022	2313	01/09/2022	1.01.01.002.0002	Banco Santander S.A.	55,50 C	Despesa com viagem e estadia
BANCO2022	2314	01/09/2022	1.01.01.001.0001	Caixa e Equivalente de Caixa	20,80 D	Reforco de Caixa
BANCO2022	2314	01/09/2022	1.01.01.002.0002	Banco Santander S.A.	20,80 C	Reforco de Caixa
PROV2022	44	01/09/2022	1.01.02.001.0001	Clientes	57.820,00 D	PROV NF 43 Corpo De Bombeiros Militares
PROV2022	44	01/09/2022	3.01.01.001.0001	Revenda de Mercadorias	57.820,00 C	PROV NF 43 Corpo De Bombeiros Militares
Totais do Dia 01/09/2022			Débitos	81.356,60	Créditos	81.356,60
BANCO2022	26	02/09/2022	1.01.01.002.0002	Banco Santander S.A.	155,06 D	Resgate Aplicação Financeira
BANCO2022	26	02/09/2022	1.01.01.003.0002	Banco Santander S.A.	155,06 C	Resgate Aplicação Financeira
BANCO2022	250	02/09/2022	1.01.01.002.0002	Banco Santander S.A.	391,76 D	Rec. Ref. Cartao Getnet
BANCO2022	250	02/09/2022	1.01.02.001.0003	Cartoes a Receber	391,76 C	Rec. Ref. Cartao Getnet
BANCO2022	251	02/09/2022	1.01.02.001.0003	Cartoes a Receber	41,58 C	Rec. Ref. Cartao Getnet
BANCO2022	251	02/09/2022	1.01.01.002.0002	Banco Santander S.A.	41,58 D	Rec. Ref. Cartao Getnet
BANCO2022	2315	02/09/2022	1.01.01.001.0001	Caixa e Equivalente de Caixa	314,24 D	Reforco de Caixa
BANCO2022	2315	02/09/2022	1.01.01.002.0002	Banco Santander S.A.	314,24 C	Reforco de Caixa
BANCO2022	2316	02/09/2022	1.01.01.001.0001	Caixa e Equivalente de Caixa	117,22 D	Reforco de Caixa

LIVRO DIÁRIO NÚMERO: 2 REF: 01/01/2022 a 31/12/2022

DISTRIBUIDORA IMPACTO LTDA - 41.130.513/0001-02 - Nire: 21201117042 / Data Nire: 08/03/2021

Data/Hora Emissão:
11/05/2023 21:48:42

Página:
42



Lote	Ctrl	Data	Expandido	Nome	DC	Histórico
BANCO2022316	02/09/2022	1.01.01.002.0002	Banco Santander S.A.	117,22	C	Reforco de Caixa
BANCO2022317	02/09/2022	1.01.01.002.0002	Banco Santander S.A.	100,00	C	Reforco de Caixa
BANCO2022317	02/09/2022	1.01.01.001.0001	Caixa e Equivalente de Caixa	100,00	D	Reforco de Caixa
BANCO2022318	02/09/2022	1.01.01.001.0001	Caixa e Equivalente de Caixa	18,98	D	Reforco de Caixa
BANCO2022318	02/09/2022	1.01.01.002.0002	Banco Santander S.A.	18,98	C	Reforco de Caixa
BANCO2022319	02/09/2022	1.01.01.001.0001	Caixa e Equivalente de Caixa	18,98	D	Reforco de Caixa
BANCO2022319	02/09/2022	1.01.01.002.0002	Banco Santander S.A.	18,98	C	Reforco de Caixa
BANCO2022320	02/09/2022	1.01.01.002.0002	Banco Santander S.A.	18,98	C	Reforco de Caixa
BANCO2022320	02/09/2022	1.01.01.001.0001	Caixa e Equivalente de Caixa	18,98	D	Reforco de Caixa

Totais do Dia 02/09/2022	Débitos	1.176,80	Créditos	1.176,80
--------------------------	---------	----------	----------	----------

BANCO202219	05/09/2022	1.01.01.002.0002	Banco Santander S.A.	415,80	D	Resgate Aplicação Financeira
BANCO202219	05/09/2022	1.01.01.003.0002	Banco Santander S.A.	415,80	C	Resgate Aplicação Financeira
BANCO2022352	05/09/2022	1.01.02.001.0003	Cartoes a Receber	104,95	C	Rec. Ref. Cartao Getnet
BANCO2022352	05/09/2022	1.01.01.002.0002	Banco Santander S.A.	104,95	D	Rec. Ref. Cartao Getnet
BANCO2022353	05/09/2022	1.01.01.002.0002	Banco Santander S.A.	61,75	D	Rec. Ref. Cartao Getnet
BANCO2022353	05/09/2022	1.01.02.001.0003	Cartoes a Receber	61,75	C	Rec. Ref. Cartao Getnet
BANCO2022321	05/09/2022	1.01.01.002.0002	Banco Santander S.A.	100,43	C	Reforco de Caixa
BANCO2022321	05/09/2022	1.01.01.001.0001	Caixa e Equivalente de Caixa	100,43	D	Reforco de Caixa
BANCO2022322	05/09/2022	1.01.01.002.0002	Banco Santander S.A.	183,00	C	Reforco de Caixa
BANCO2022322	05/09/2022	1.01.01.001.0001	Caixa e Equivalente de Caixa	183,00	D	Reforco de Caixa
BANCO2022323	05/09/2022	1.01.01.002.0002	Banco Santander S.A.	120,00	C	Reforco de Caixa
BANCO2022323	05/09/2022	1.01.01.001.0001	Caixa e Equivalente de Caixa	120,00	D	Reforco de Caixa
BANCO2022324	05/09/2022	1.01.01.001.0001	Caixa e Equivalente de Caixa	90,00	D	Vlr. Ref. Reforco de Caixa
BANCO2022324	05/09/2022	1.01.01.002.0002	Banco Santander S.A.	90,00	C	Vlr. Ref. Reforco de Caixa
BANCO2022325	05/09/2022	1.01.01.001.0001	Caixa e Equivalente de Caixa	40,67	D	Reforco de Caixa
BANCO2022325	05/09/2022	1.01.01.002.0002	Banco Santander S.A.	40,67	C	Reforco de Caixa
BANCO2022326	05/09/2022	1.01.01.001.0001	Caixa e Equivalente de Caixa	23,40	D	Reforco de Caixa
BANCO2022326	05/09/2022	1.01.01.002.0002	Banco Santander S.A.	23,40	C	Reforco de Caixa
BANCO2022327	05/09/2022	1.01.01.001.0001	Caixa e Equivalente de Caixa	20,00	D	Reforco de Caixa
BANCO2022327	05/09/2022	1.01.01.002.0002	Banco Santander S.A.	20,00	C	Reforco de Caixa
BANCO2022328	05/09/2022	1.01.01.002.0002	Banco Santander S.A.	5,00	C	Reforco de Caixa
BANCO2022328	05/09/2022	1.01.01.001.0001	Caixa e Equivalente de Caixa	5,00	D	Reforco de Caixa

Totais do Dia 05/09/2022	Débitos	1.165,00	Créditos	1.165,00
--------------------------	---------	----------	----------	----------

BANCO202230	06/09/2022	1.01.01.002.0001	Caixa Economica Federal	5.200,00	D	Rec. NF 40 Prefeitura De Lago Da Pedra
BANCO202230	06/09/2022	1.01.02.001.0001	Clientes	5.200,00	C	Rec. NF 40 Prefeitura De Lago Da Pedra
BANCO202227	06/09/2022	1.01.01.002.0002	Banco Santander S.A.	467,98	D	Resgate Aplicação Financeira
BANCO202227	06/09/2022	1.01.01.003.0002	Banco Santander S.A.	467,98	C	Resgate Aplicação Financeira
BANCO202230	06/09/2022	1.01.01.001.0001	Caixa e Equivalente de Caixa	200,00	D	Reforco de caixa
BANCO202230	06/09/2022	1.01.01.002.0001	Caixa Economica Federal	200,00	C	Reforco de caixa
BANCO202240	06/09/2022	3.01.06.002.0099	Outras Despesas Operacionais	15,00	D	Estacionamento
BANCO202240	06/09/2022	1.01.01.002.0001	Caixa Economica Federal	15,00	C	Estacionamento
BANCO2022329	06/09/2022	1.01.01.002.0002	Banco Santander S.A.	339,00	C	Reforco de Caixa
BANCO2022329	06/09/2022	1.01.01.001.0001	Caixa e Equivalente de Caixa	339,00	D	Reforco de Caixa
BANCO2022330	06/09/2022	1.01.01.002.0002	Banco Santander S.A.	100,00	C	Reforco de Caixa
BANCO2022330	06/09/2022	1.01.01.001.0001	Caixa e Equivalente de Caixa	100,00	D	Reforco de Caixa
BANCO2022331	06/09/2022	1.01.01.002.0002	Banco Santander S.A.	10,00	C	Reforco de Caixa
BANCO2022331	06/09/2022	1.01.01.001.0001	Caixa e Equivalente de Caixa	10,00	D	Reforco de Caixa
BANCO2022332	06/09/2022	1.01.01.002.0002	Banco Santander S.A.	7,00	C	Reforco de Caixa
BANCO2022332	06/09/2022	1.01.01.001.0001	Caixa e Equivalente de Caixa	7,00	D	Reforco de Caixa
BANCO2022333	06/09/2022	1.01.01.001.0001	Caixa e Equivalente de Caixa	4,00	D	Reforco de Caixa
BANCO2022333	06/09/2022	1.01.01.002.0002	Banco Santander S.A.	4,00	C	Reforco de Caixa
BANCO2022334	06/09/2022	1.01.01.002.0002	Banco Santander S.A.	3,99	C	Reforco de Caixa

LIVRO DIÁRIO NÚMERO: 2 REF: 01/01/2022 a 31/12/2022

DISTRIBUIDORA IMPACTO LTDA - 41.130.513/0001-02 - Nire: 21201117042 / Data Nire: 08/03/2021

Data/Hora Emissão:
11/05/2023 21:48:42

Página:
43



Lote	Ctrl	Data	Expandido	Nome	DC	Histórico
BANCO2022334	06/09/2022	1.01.01.001.0001	Caixa e Equivalente de Caixa	3,99	D	Reforco de Caixa
BANCO2022335	06/09/2022	1.01.01.001.0001	Caixa e Equivalente de Caixa	3,99	D	Reforco de Caixa
BANCO2022335	06/09/2022	1.01.01.002.0002	Banco Santander S.A.	3,99	C	Reforco de Caixa
PROV2022 45	06/09/2022	3.01.01.001.0001	Revenda de Mercadorias	352,00	C	PROV NF 44 Secretaria De Estado De
PROV2022 45	06/09/2022	1.01.02.001.0001	Clientes	352,00	D	PROV NF 44 Secretaria De Estado De
PROV2022 96	06/09/2022	2.01.01.001.0001	Fornecedores Comerciais	339,00	C	Prov. NF 8198 Mateus Supermercados S A
PROV2022 96	06/09/2022	1.01.03.001.0001	Mercadoria para Revenda	339,00	D	Prov. NF 8198 Mateus Supermercados S A
Totais do Dia 06/09/2022			Débitos	7.041,96	Créditos	7.041,96
BANCO202253	08/09/2022	1.01.01.003.0002	Banco Santander S.A.	936,83	C	Resgate Aplicação Financeira
BANCO202253	08/09/2022	1.01.01.002.0002	Banco Santander S.A.	936,83	D	Resgate Aplicação Financeira
BANCO202254	08/09/2022	3.01.05.002.0001	Despesas Bancarias	122,00	D	Tarifa Bancária
BANCO202254	08/09/2022	1.01.01.002.0002	Banco Santander S.A.	122,00	C	Tarifa Bancária
BANCO202254	08/09/2022	1.01.02.001.0003	Cartoes a Receber	356,42	C	Rec. Ref. Cartao Getnet
BANCO202254	08/09/2022	1.01.01.002.0002	Banco Santander S.A.	356,42	D	Rec. Ref. Cartao Getnet
BANCO2022336	08/09/2022	1.01.01.002.0002	Banco Santander S.A.	600,00	C	Vir. Ref. Reforco de Caixa
BANCO2022336	08/09/2022	1.01.01.001.0001	Caixa e Equivalente de Caixa	600,00	D	Vir. Ref. Reforco de Caixa
BANCO2022337	08/09/2022	1.01.01.002.0002	Banco Santander S.A.	157,30	C	Reforco de Caixa
BANCO2022337	08/09/2022	1.01.01.001.0001	Caixa e Equivalente de Caixa	157,30	D	Reforco de Caixa
BANCO2022338	08/09/2022	1.01.01.001.0001	Caixa e Equivalente de Caixa	100,00	D	Reforco de Caixa
BANCO2022338	08/09/2022	1.01.01.002.0002	Banco Santander S.A.	100,00	C	Reforco de Caixa
BANCO2022339	08/09/2022	1.01.01.002.0002	Banco Santander S.A.	80,00	C	Despesa com viagem e estadia
BANCO2022339	08/09/2022	3.01.04.002.0004	Viagens e estadias	80,00	D	Despesa com viagem e estadia
BANCO2022340	08/09/2022	1.01.01.001.0001	Caixa e Equivalente de Caixa	60,00	D	Reforco de Caixa
BANCO2022340	08/09/2022	1.01.01.002.0002	Banco Santander S.A.	60,00	C	Reforco de Caixa
BANCO2022341	08/09/2022	1.01.01.002.0002	Banco Santander S.A.	50,15	C	Reforco de Caixa
BANCO2022341	08/09/2022	1.01.01.001.0001	Caixa e Equivalente de Caixa	50,15	D	Reforco de Caixa
BANCO2022342	08/09/2022	3.01.04.002.0004	Viagens e estadias	49,33	D	Despesa com viagem e estadia
BANCO2022342	08/09/2022	1.01.01.002.0002	Banco Santander S.A.	49,33	C	Despesa com viagem e estadia
BANCO2022343	08/09/2022	1.01.01.002.0002	Banco Santander S.A.	30,98	C	Despesa com viagem e estadia
BANCO2022343	08/09/2022	3.01.04.002.0004	Viagens e estadias	30,98	D	Despesa com viagem e estadia
BANCO2022344	08/09/2022	1.01.01.001.0001	Caixa e Equivalente de Caixa	29,99	D	Reforco de Caixa
BANCO2022344	08/09/2022	1.01.01.002.0002	Banco Santander S.A.	29,99	C	Reforco de Caixa
BANCO2022345	08/09/2022	1.01.01.002.0002	Banco Santander S.A.	8,00	C	Reforco de Caixa
BANCO2022345	08/09/2022	1.01.01.001.0001	Caixa e Equivalente de Caixa	8,00	D	Reforco de Caixa
BANCO2022346	08/09/2022	1.01.01.002.0002	Banco Santander S.A.	5,50	C	Reforco de Caixa
BANCO2022346	08/09/2022	1.01.01.001.0001	Caixa e Equivalente de Caixa	5,50	D	Reforco de Caixa
Totais do Dia 08/09/2022			Débitos	2.586,50	Créditos	2.586,50
BANCO202262	09/09/2022	1.01.01.003.0002	Banco Santander S.A.	174,93	C	Resgate Aplicação Financeira
BANCO202262	09/09/2022	1.01.01.002.0002	Banco Santander S.A.	174,93	D	Resgate Aplicação Financeira
BANCO2022625	09/09/2022	1.01.01.002.0001	Caixa Economica Federal	2.274,00	C	Adto. B M S A e Silva
BANCO2022625	09/09/2022	1.01.04.003.0005	Adiantamento a Fornecedores	2.274,00	D	Adto. B M S A e Silva
BANCO2022655	09/09/2022	1.01.01.002.0002	Banco Santander S.A.	109,11	D	Rec. Ref. Cartao Getnet
BANCO2022655	09/09/2022	1.01.02.001.0003	Cartoes a Receber	109,11	C	Rec. Ref. Cartao Getnet
BANCO2022656	09/09/2022	1.01.01.002.0002	Banco Santander S.A.	68,96	D	Rec. Ref. Cartao Getnet
BANCO2022656	09/09/2022	1.01.02.001.0003	Cartoes a Receber	68,96	C	Rec. Ref. Cartao Getnet
BANCO2022347	09/09/2022	1.01.01.001.0001	Caixa e Equivalente de Caixa	180,00	D	Vir. Ref. Reforco de Caixa
BANCO2022347	09/09/2022	1.01.01.002.0002	Banco Santander S.A.	180,00	C	Vir. Ref. Reforco de Caixa
BANCO2022348	09/09/2022	1.01.01.002.0002	Banco Santander S.A.	100,00	C	Reforco de Caixa
BANCO2022348	09/09/2022	1.01.01.001.0001	Caixa e Equivalente de Caixa	100,00	D	Reforco de Caixa
BANCO2022349	09/09/2022	1.01.01.001.0001	Caixa e Equivalente de Caixa	50,00	D	Reforco de Caixa
BANCO2022349	09/09/2022	1.01.01.002.0002	Banco Santander S.A.	50,00	C	Reforco de Caixa
BANCO2022350	09/09/2022	1.01.01.002.0002	Banco Santander S.A.	23,00	C	Despesa com viagem e estadia

LIVRO DIÁRIO NÚMERO: 2 REF: 01/01/2022 a 31/12/2022

DISTRIBUIDORA IMPACTO LTDA - 41.130.513/0001-02 - Nire: 21201117042 / Data Nire: 08/03/2021

Data/Hora Emissão:

11/05/2023 21:48:42

Página:

44

Lote	Ctrl	Data	Expandido	Nome	DC	Histórico
BANCO2022	350	09/09/2022	3.01.04.002.0004	Viagens e estadias	23,00 D	Despesa com viagem e estadia
Totais do Dia 09/09/2022			Débitos	2.980,00	Créditos	2.980,00
BANCO2022	87	12/09/2022	1.01.01.003.0002	Banco Santander S.A.	358,73 D	Aplicação Financeira
BANCO2022	87	12/09/2022	1.01.01.002.0002	Banco Santander S.A.	358,73 C	Aplicação Financeira
BANCO2022	88	12/09/2022	3.01.05.002.0001	Despesas Bancarias	2,52 D	Tarifa Bancária
BANCO2022	88	12/09/2022	1.01.01.002.0002	Banco Santander S.A.	2,52 C	Tarifa Bancária
BANCO2022	857	12/09/2022	1.01.02.001.0003	Cartoes a Receber	217,82 C	Rec. Ref. Cartao Getnet
BANCO2022	857	12/09/2022	1.01.01.002.0002	Banco Santander S.A.	217,82 D	Rec. Ref. Cartao Getnet
BANCO2022	858	12/09/2022	1.01.02.001.0003	Cartoes a Receber	149,42 C	Rec. Ref. Cartao Getnet
BANCO2022	858	12/09/2022	1.01.01.002.0002	Banco Santander S.A.	149,42 D	Rec. Ref. Cartao Getnet
BANCO2022	351	12/09/2022	1.01.01.001.0001	Caixa e Equivalente de Caixa	2,00 D	Reforco de Caixa
BANCO2022	351	12/09/2022	1.01.01.002.0002	Banco Santander S.A.	2,00 C	Reforco de Caixa
BANCO2022	352	12/09/2022	1.01.01.001.0001	Caixa e Equivalente de Caixa	2,00 D	Reforco de Caixa
BANCO2022	352	12/09/2022	1.01.01.002.0002	Banco Santander S.A.	2,00 C	Reforco de Caixa
BANCO2022	353	12/09/2022	1.01.01.002.0002	Banco Santander S.A.	1,99 C	Reforco de Caixa
BANCO2022	353	12/09/2022	1.01.01.001.0001	Caixa e Equivalente de Caixa	1,99 D	Reforco de Caixa
Totais do Dia 12/09/2022			Débitos	734,48	Créditos	734,48
BANCO2022	894	13/09/2022	1.01.01.002.0002	Banco Santander S.A.	182,27 C	Aplicação Financeira
BANCO2022	894	13/09/2022	1.01.01.003.0002	Banco Santander S.A.	182,27 D	Aplicação Financeira
BANCO2022	826	13/09/2022	1.01.01.002.0001	Caixa Economica Federal	639,84 C	Pag. NF 44854 V Teles Fonseca Comercio
BANCO2022	826	13/09/2022	2.01.01.001.0001	Fornecedores Comerciais	639,84 D	Pag. NF 44854 V Teles Fonseca Comercio
BANCO2022	827	13/09/2022	3.01.05.001.0004	Descontos Obtidos	0,84 C	Desc. NF 44854 V Teles Fonseca Comercio
BANCO2022	827	13/09/2022	1.01.01.002.0001	Caixa Economica Federal	0,84 D	Desc. NF 44854 V Teles Fonseca Comercio
BANCO2022	829	13/09/2022	2.01.01.001.0001	Fornecedores Comerciais	380,00 D	Pag. NF 283 Limplast Comercio Ltda
BANCO2022	829	13/09/2022	1.01.01.002.0001	Caixa Economica Federal	380,00 C	Pag. NF 283 Limplast Comercio Ltda
BANCO2022	859	13/09/2022	1.01.02.001.0003	Cartoes a Receber	283,17 C	Rec. Ref. Cartao Getnet
BANCO2022	859	13/09/2022	1.01.01.002.0002	Banco Santander S.A.	283,17 D	Rec. Ref. Cartao Getnet
BANCO2022	354	13/09/2022	1.01.01.002.0002	Banco Santander S.A.	39,90 C	Despesa com viagem e estadia
BANCO2022	354	13/09/2022	3.01.04.002.0004	Viagens e estadias	39,90 D	Despesa com viagem e estadia
BANCO2022	355	13/09/2022	1.01.01.002.0002	Banco Santander S.A.	36,00 C	Despesa com viagem e estadia
BANCO2022	355	13/09/2022	3.01.04.002.0004	Viagens e estadias	36,00 D	Despesa com viagem e estadia
BANCO2022	356	13/09/2022	1.01.01.002.0002	Banco Santander S.A.	25,00 C	Despesa com viagem e estadia
BANCO2022	356	13/09/2022	3.01.04.002.0004	Viagens e estadias	25,00 D	Despesa com viagem e estadia
PROV2022	99	13/09/2022	2.01.01.001.0001	Fornecedores Comerciais	380,00 C	Prov. NF 283 Limplast Comercio Ltda
PROV2022	99	13/09/2022	1.01.03.001.0001	Mercadoria para Revenda	380,00 D	Prov. NF 283 Limplast Comercio Ltda
PROV2022	114	13/09/2022	2.01.01.001.0001	Fornecedores Comerciais	639,84 C	Prov. NF 44854 V Teles Fonseca Comercio
PROV2022	114	13/09/2022	1.01.03.001.0001	Mercadoria para Revenda	639,84 D	Prov. NF 44854 V Teles Fonseca Comercio
Totais do Dia 13/09/2022			Débitos	2.606,86	Créditos	2.606,86
BANCO2022	203	14/09/2022	1.01.01.003.0002	Banco Santander S.A.	136,15 C	Resgate Aplicação Financeira
BANCO2022	203	14/09/2022	1.01.01.002.0002	Banco Santander S.A.	136,15 D	Resgate Aplicação Financeira
BANCO2022	204	14/09/2022	1.01.01.001.0001	Caixa e Equivalente de Caixa	100,00 D	Saque
BANCO2022	204	14/09/2022	1.01.01.002.0002	Banco Santander S.A.	100,00 C	Saque
BANCO2022	357	14/09/2022	1.01.01.002.0002	Banco Santander S.A.	36,15 C	Outras Despesas
BANCO2022	357	14/09/2022	3.01.06.002.0099	Outras Despesas Operacionais	36,15 D	Outras Despesas
Totais do Dia 14/09/2022			Débitos	272,30	Créditos	272,30
BANCO2022	213	15/09/2022	1.01.01.002.0002	Banco Santander S.A.	33,60 D	Resgate Aplicação Financeira
BANCO2022	213	15/09/2022	1.01.01.003.0002	Banco Santander S.A.	33,60 C	Resgate Aplicação Financeira
BANCO2022	332	15/09/2022	2.01.01.001.0001	Fornecedores Comerciais	190,00 D	Pag. NF 305 Limplast Comercio Ltda
BANCO2022	332	15/09/2022	1.01.01.002.0001	Caixa Economica Federal	190,00 C	Pag. NF 305 Limplast Comercio Ltda
BANCO2022	333	15/09/2022	1.01.01.002.0001	Caixa Economica Federal	182,83 C	Reforco de caixa
BANCO2022	333	15/09/2022	1.01.01.001.0001	Caixa e Equivalente de Caixa	182,83 D	Reforco de caixa
BANCO2022	360	15/09/2022	1.01.02.001.0003	Cartoes a Receber	66,40 C	Rec. Ref. Cartao Getnet

LIVRO DIÁRIO NÚMERO: 2 REF: 01/01/2022 a 31/12/2022

DISTRIBUIDORA IMPACTO LTDA - 41.130.513/0001-02 - Nire: 21201117042 / Data Nire: 08/03/2021

Data/Hora Emissão:

11/05/2023 21:48:42

Página:

45



Lote	Ctrl	Data	Expandido	Nome	DC	Histórico
BANCO2022860		15/09/2022	1.01.01.002.0002	Banco Santander S.A.	66,40 D	Rec. Ref. Cartao Getnet
BANCO2022358		15/09/2022	1.01.01.001.0001	Caixa e Equivalente de Caixa	100,00 D	Reforco de Caixa
BANCO2022358		15/09/2022	1.01.01.002.0002	Banco Santander S.A.	100,00 C	Reforco de Caixa
PROV2022 46		15/09/2022	1.01.02.001.0001	Clientes	4.407,00 D	PROV NF 45 Superintendencia Reg. Pol.
PROV2022 46		15/09/2022	3.01.01.001.0001	Revenda de Mercadorias	4.407,00 C	PROV NF 45 Superintendencia Reg. Pol.
PROV2022 87		15/09/2022	1.01.03.001.0001	Mercadoria para Revenda	190,00 D	Prov. NF 305 Limplast Comercio Ltda
PROV2022 87		15/09/2022	2.01.01.001.0001	Fornecedores Comerciais	190,00 C	Prov. NF 305 Limplast Comercio Ltda
Totais do Dia 15/09/2022			Débitos	5.169,83	Créditos	5.169,83
BANCO202221		16/09/2022	1.01.01.003.0002	Banco Santander S.A.	1.994,69 C	Resgate Aplicação Financeira
BANCO202221		16/09/2022	1.01.01.002.0002	Banco Santander S.A.	1.994,69 D	Resgate Aplicação Financeira
BANCO202239		16/09/2022	1.01.01.002.0001	Caixa Economica Federal	40,00 C	Reforco de caixa
BANCO202239		16/09/2022	1.01.01.001.0001	Caixa e Equivalente de Caixa	40,00 D	Reforco de caixa
BANCO202261		16/09/2022	1.01.02.001.0003	Cartoes a Receber	69,31 C	Rec. Ref. Cartao Getnet
BANCO202261		16/09/2022	1.01.01.002.0002	Banco Santander S.A.	69,31 D	Rec. Ref. Cartao Getnet
BANCO2022359		16/09/2022	1.01.01.002.0002	Banco Santander S.A.	2.000,00 C	Adto. Fornecedor Med Hospitalar
BANCO2022359		16/09/2022	1.01.04.003.0005	Adiantamento a Fornecedores	2.000,00 D	Adto. Fornecedor Med Hospitalar
BANCO2022360		16/09/2022	3.01.06.002.0099	Outras Despesas Operacionais	38,00 D	Outras Despesas
BANCO2022360		16/09/2022	1.01.01.002.0002	Banco Santander S.A.	38,00 C	Outras Despesas
BANCO2022361		16/09/2022	1.01.01.002.0002	Banco Santander S.A.	26,00 C	Despesa com viagem e estadia
BANCO2022361		16/09/2022	3.01.04.002.0004	Viagens e estadias	26,00 D	Despesa com viagem e estadia
PROV2022 142		16/09/2022	2.01.01.001.0001	Fornecedores Comerciais	2.000,00 C	Prov. NF 519 Liderplast Comercio Ltda
PROV2022 142		16/09/2022	1.01.03.001.0001	Mercadoria para Revenda	2.000,00 D	Prov. NF 519 Liderplast Comercio Ltda
Totais do Dia 16/09/2022			Débitos	6.168,00	Créditos	6.168,00
BANCO202248		19/09/2022	1.01.01.003.0002	Banco Santander S.A.	137,56 D	Aplicação Financeira
BANCO202248		19/09/2022	1.01.01.002.0002	Banco Santander S.A.	137,56 C	Aplicação Financeira
BANCO202249		19/09/2022	1.01.01.002.0002	Banco Santander S.A.	5,00 C	Tarifa Bancária
BANCO202249		19/09/2022	3.01.05.002.0001	Despesas Bancarias	5,00 D	Tarifa Bancária
BANCO202234		19/09/2022	1.01.01.001.0001	Caixa e Equivalente de Caixa	150,00 D	Reforco de caixa
BANCO202234		19/09/2022	1.01.01.002.0001	Caixa Economica Federal	150,00 C	Reforco de caixa
BANCO202262		19/09/2022	1.01.01.002.0002	Banco Santander S.A.	142,56 D	Rec. Ref. Cartao Getnet
BANCO202262		19/09/2022	1.01.02.001.0003	Cartoes a Receber	142,56 C	Rec. Ref. Cartao Getnet
Totais do Dia 19/09/2022			Débitos	435,12	Créditos	435,12
BANCO202228		20/09/2022	1.01.01.002.0001	Caixa Economica Federal	516,53 C	Vlr. Ref. Reforco de Caixa
BANCO202228		20/09/2022	1.01.01.001.0001	Caixa e Equivalente de Caixa	516,53 D	Vlr. Ref. Reforco de Caixa
BANCO2022769		20/09/2022	1.01.01.001.0001	Caixa e Equivalente de Caixa	1.255,12 C	Pag. Simples Nacional 04/2022
BANCO2022770		20/09/2022	2.01.04.001.0001	Simples Nacional	1.010,40 D	Pag. Simples Nacional 04/2022
BANCO2022771		20/09/2022	3.01.05.002.0005	Multas	202,08 D	Pag. Simples Nacional 04/2022
BANCO2022772		20/09/2022	3.01.05.002.0003	Juros Passivos	42,64 D	Pag. juros s/ Simples Nacional 04/2022
PROV2022 101		20/09/2022	1.01.03.001.0001	Mercadoria para Revenda	400,80 D	Prov. NF 1079 Cap Fifas Business Ltda
PROV2022 101		20/09/2022	2.01.01.001.0001	Fornecedores Comerciais	400,80 C	Prov. NF 1079 Cap Fifas Business Ltda
Totais do Dia 20/09/2022			Débitos	2.172,45	Créditos	2.172,45
BANCO202263		21/09/2022	1.01.02.001.0003	Cartoes a Receber	79,21 C	Rec. Ref. Cartao Getnet
BANCO202263		21/09/2022	1.01.01.002.0002	Banco Santander S.A.	79,21 D	Rec. Ref. Cartao Getnet
Totais do Dia 21/09/2022			Débitos	79,21	Créditos	79,21
BANCO202274		22/09/2022	1.01.01.002.0002	Banco Santander S.A.	574,41 C	Aplicação Financeira
BANCO202274		22/09/2022	1.01.01.003.0002	Banco Santander S.A.	574,41 D	Aplicação Financeira
BANCO202277		22/09/2022	2.01.03.003.0001	Parcelamento Simples Nacional	3.693,33 C	Vlr. ref. Parcelamento Simples Nacional
BANCO202278		22/09/2022	2.01.04.001.0001	Simples Nacional	3.000,30 D	Vlr. ref. Parcelamento Simples Nacional
BANCO202279		22/09/2022	3.01.05.002.0005	Multas	600,00 D	Pag. juros s/ Simples Nacional 05/2022
BANCO202280		22/09/2022	3.01.05.002.0003	Juros Passivos	93,03 D	Pag. juros s/ Simples Nacional 05/2022
BANCO202281		22/09/2022	1.01.01.001.0001	Caixa e Equivalente de Caixa	308,02 C	Pag. Parcelamento Simples Nacional 01/12
BANCO202281		22/09/2022	2.01.03.003.0001	Parcelamento Simples Nacional	308,02 D	Pag. Parcelamento Simples Nacional 01/12

**LIVRO DIÁRIO NÚMERO: 2 REF: 01/01/2022 a 31/12/2022****DISTRIBUIDORA IMPACTO LTDA - 41.130.513/0001-02 - Nire: 2120117042 / Data Nire: 06/03/2021****Data/Hora Emissão:**
11/05/2023 21:48:42**Página:**
46

Lote	Ctrl	Data	Expandido	Nome	DC	Histórico
BANCO2022864		22/09/2022	1.01.02.001.0003	Cartoes a Receber	495,20 C	Rec. Ref. Cartao Getnet
BANCO2022864		22/09/2022	1.01.01.002.0002	Banco Santander S.A.	495,20 D	Rec. Ref. Cartao Getnet
Totais do Dia 22/09/2022			Débitos	5.070,96	Créditos	5.070,96
BANCO202281		23/09/2022	1.01.01.003.0002	Banco Santander S.A.	118,81 D	Aplicação Financeira
BANCO202281		23/09/2022	1.01.01.002.0002	Banco Santander S.A.	118,81 C	Aplicação Financeira
BANCO2022865		23/09/2022	1.01.02.001.0003	Cartoes a Receber	118,81 C	Rec. Ref. Cartao Getnet
BANCO2022865		23/09/2022	1.01.01.002.0002	Banco Santander S.A.	118,81 D	Rec. Ref. Cartao Getnet
Totais do Dia 23/09/2022			Débitos	237,62	Créditos	237,62
BANCO2022803		26/09/2022	1.01.01.003.0002	Banco Santander S.A.	168,60 C	Resgate Aplicação Financeira
BANCO2022803		26/09/2022	1.01.01.002.0002	Banco Santander S.A.	168,60 D	Resgate Aplicação Financeira
BANCO2022831		26/09/2022	1.01.01.002.0001	Caixa Economica Federal	190,69 C	Reforco de caixa
BANCO2022831		26/09/2022	1.01.01.001.0001	Caixa e Equivalente de Caixa	190,69 D	Reforco de caixa
BANCO2022362		26/09/2022	1.01.01.002.0002	Banco Santander S.A.	136,60 C	Reforco de Caixa
BANCO2022362		26/09/2022	1.01.01.001.0001	Caixa e Equivalente de Caixa	136,60 D	Reforco de Caixa
BANCO2022363		26/09/2022	1.01.01.001.0001	Caixa e Equivalente de Caixa	32,00 D	Reforco de Caixa
BANCO2022363		26/09/2022	1.01.01.002.0002	Banco Santander S.A.	32,00 C	Reforco de Caixa
Totais do Dia 26/09/2022			Débitos	527,89	Créditos	527,89
BANCO202281		27/09/2022	1.01.02.001.0001	Cientes	4.200,00 C	Rec. NF 41 Centro De Formacao E
BANCO202281		27/09/2022	1.01.01.002.0001	Caixa Economica Federal	4.200,00 D	Rec. NF 41 Centro De Formacao E
BANCO202282		27/09/2022	1.01.02.001.0001	Cientes	4.200,00 C	Rec. NF 42 Centro De Formacao E
BANCO202282		27/09/2022	1.01.01.002.0001	Caixa Economica Federal	4.200,00 D	Rec. NF 42 Centro De Formacao E
BANCO202284		27/09/2022	1.01.01.003.0001	Caixa Economica Federal	5.100,00 D	Aplicação Financeira
BANCO202284		27/09/2022	1.01.01.002.0001	Caixa Economica Federal	5.100,00 C	Aplicação Financeira
BANCO2022836		27/09/2022	1.01.01.001.0001	Caixa e Equivalente de Caixa	100,00 D	Reforco de caixa
BANCO2022836		27/09/2022	1.01.01.002.0001	Caixa Economica Federal	100,00 C	Reforco de caixa
BANCO2022837		27/09/2022	1.01.01.001.0001	Caixa e Equivalente de Caixa	100,00 D	Reforco de caixa
BANCO2022837		27/09/2022	1.01.01.002.0001	Caixa Economica Federal	100,00 C	Reforco de caixa
BANCO2022866		27/09/2022	1.01.01.002.0002	Banco Santander S.A.	79,21 D	Rec. Ref. Cartao Getnet
BANCO2022866		27/09/2022	1.01.02.001.0003	Cartoes a Receber	79,21 C	Rec. Ref. Cartao Getnet
Totais do Dia 27/09/2022			Débitos	13.779,21	Créditos	13.779,21
BANCO2022819		28/09/2022	1.01.01.002.0002	Banco Santander S.A.	1.049,45 C	Aplicação Financeira
BANCO2022819		28/09/2022	1.01.01.003.0002	Banco Santander S.A.	1.049,45 D	Aplicação Financeira
BANCO2022820		28/09/2022	1.01.01.002.0002	Banco Santander S.A.	352,00 D	Rec. NF 44 Secretaria De Estado De
BANCO2022820		28/09/2022	1.01.02.001.0001	Cientes	352,00 C	Rec. NF 44 Secretaria De Estado De
BANCO2022838		28/09/2022	1.01.01.002.0001	Caixa Economica Federal	54,00 C	Reforco de caixa
BANCO2022838		28/09/2022	1.01.01.001.0001	Caixa e Equivalente de Caixa	54,00 D	Reforco de caixa
BANCO2022867		28/09/2022	1.01.02.001.0003	Cartoes a Receber	618,24 C	Rec. Ref. Cartao Getnet
BANCO2022867		28/09/2022	1.01.01.002.0002	Banco Santander S.A.	618,24 D	Rec. Ref. Cartao Getnet
Totais do Dia 28/09/2022			Débitos	2.073,69	Créditos	2.073,69
BANCO2022833		29/09/2022	1.01.01.002.0002	Banco Santander S.A.	193,41 C	Aplicação Financeira
BANCO2022833		29/09/2022	1.01.01.003.0002	Banco Santander S.A.	193,41 D	Aplicação Financeira
BANCO2022868		29/09/2022	1.01.01.002.0002	Banco Santander S.A.	55,46 D	Rec. Ref. Cartao Getnet
BANCO2022868		29/09/2022	1.01.02.001.0003	Cartoes a Recaber	55,46 C	Rec. Ref. Cartao Getnet
BANCO2022869		29/09/2022	1.01.01.002.0002	Banco Santander S.A.	137,96 D	Rec. Ref. Cartao Getnet
BANCO2022869		29/09/2022	1.01.02.001.0003	Cartoes a Receber	137,96 C	Rec. Ref. Cartao Getnet
Totais do Dia 29/09/2022			Débitos	386,82	Créditos	386,82
BANCO202283		30/09/2022	1.01.01.003.0001	Caixa Economica Federal	1.690,52 C	Resgate Aplicação Financeira
BANCO202283		30/09/2022	1.01.01.002.0001	Caixa Economica Federal	1.690,52 D	Resgate Aplicação Financeira
BANCO2022845		30/09/2022	1.01.01.002.0002	Banco Santander S.A.	668,51 C	Aplicação Financeira
BANCO2022845		30/09/2022	1.01.01.003.0002	Banco Santander S.A.	668,51 D	Aplicação Financeira
BANCO2022866		30/09/2022	2.01.06.001.0003	Aluguel a Pagar	350,00 C	Aluguel ref. 09/2022
BANCO2022866		30/09/2022	3.01.04.002.0002	Aluguel	350,00 D	Aluguel ref. 09/2022

LIVRO DIÁRIO NÚMERO: 2 REF: 01/01/2022 a 31/12/2022

DISTRIBUIDORA IMPACTO LTDA - 41.130.513/0001-02 - Nire: 21201117042 / Data Nire: 08/03/2021

Data/Hora Emissão:

11/05/2023 21:48:42

Página:

47



Lote	Ctrl	Data	Expandido	Nome	DC	Histórico
BANCO2022373		30/09/2022	1.01.02.001.0001	Clientes	4.902,00 C	Valores a Receber em Cartao ref. 09/2022
BANCO2022373		30/09/2022	1.01.02.001.0003	Cartoes a Receber	4.902,00 D	Valores a Receber em Cartao ref. 09/2022
BANCO2022380		30/09/2022	3.01.05.002.0003	Juros Passivos	92,00 D	Tarifa getnet
BANCO2022380		30/09/2022	1.01.02.001.0003	Cartoes a Receber	92,00 C	Tarifa getnet
BANCO2022387		30/09/2022	1.01.02.001.0003	Cartoes a Receber	1,38 C	Irrf s/ cartao
BANCO2022387		30/09/2022	3.01.04.005.0099	Outros Impostos e Taxas	1,38 D	Irrf s/ cartao
BANCO2022523		30/09/2022	1.01.04.003.0005	Adiantamento a Fornecedores	2.514,00 D	Adto. B M S A e Silva
BANCO2022523		30/09/2022	1.01.01.002.0001	Caixa Economica Federal	2.514,00 C	Adto. B M S A e Silva
BANCO2022524		30/09/2022	1.01.01.002.0001	Caixa Economica Federal	2.514,00 C	Adto. B M S A e Silva
BANCO2022524		30/09/2022	1.01.04.003.0005	Adiantamento a Fornecedores	2.514,00 D	Adto. B M S A e Silva
BANCO2022535		30/09/2022	1.01.01.002.0001	Caixa Economica Federal	150,00 C	Reforco de caixa
BANCO2022535		30/09/2022	1.01.01.001.0001	Caixa e Equivalente de Caixa	150,00 D	Reforco de caixa
BANCO2022741		30/09/2022	1.01.01.003.0001	Caixa Economica Federal	6,65 D	Vlr. ref. Rendimento s/ aplicacao financeira
BANCO2022741		30/09/2022	3.01.05.001.0002	Rendimento s/ Aplicacao Financeira	6,65 C	Vlr. ref. Rendimento s/ aplicacao financeira
BANCO2022742		30/09/2022	3.01.04.005.0099	Outros Impostos e Taxas	0,04 D	Vlr. ref. Irrf s/ aplicacao financeira
BANCO2022742		30/09/2022	1.01.01.003.0001	Caixa Economica Federal	0,04 C	Vlr. ref. Irrf s/ aplicacao financeira
BANCO2022743		30/09/2022	3.01.05.002.0002	IOF	1,98 D	Vlr. ref. Iof s/ aplicacao financeira
BANCO2022743		30/09/2022	1.01.01.003.0001	Caixa Economica Federal	1,98 C	Vlr. ref. Iof s/ aplicacao financeira
BANCO202270		30/09/2022	1.01.01.002.0002	Banco Santander S.A.	89,11 D	Rec. Ref. Cartao Getnet
BANCO202270		30/09/2022	1.01.02.001.0003	Cartoes a Receber	89,11 C	Rec. Ref. Cartao Getnet
BANCO202271		30/09/2022	1.01.01.002.0002	Banco Santander S.A.	579,40 D	Rec. Ref. Cartao Getnet
BANCO202271		30/09/2022	1.01.02.001.0003	Cartoes a Receber	579,40 C	Rec. Ref. Cartao Getnet
BANCO2022579		30/09/2022	1.01.04.003.0005	Adiantamento a Fornecedores	350,00 C	Pag. Ref. Aluguel 09/2022
BANCO2022579		30/09/2022	2.01.06.001.0003	Aluguel a Pagar	350,00 D	Pag. Ref. Aluguel 09/2022
BANCO2022602		30/09/2022	3.01.05.001.0002	Rendimento s/ Aplicacao Financeira	0,85 C	Vlr. Ref. Rendimento s/ Aplicacao
BANCO2022602		30/09/2022	1.01.01.003.0002	Banco Santander S.A.	0,85 D	Vlr. Ref. Rendimento s/ Aplicacao
BANCO2022603		30/09/2022	3.01.05.002.0002	IOF	0,56 D	Vlr. Ref. Iof s/ Aplicacao
BANCO2022603		30/09/2022	1.01.01.003.0002	Banco Santander S.A.	0,56 C	Vlr. Ref. Iof s/ Aplicacao
BANCO2022604		30/09/2022	3.01.04.005.0099	Outros Impostos e Taxas	0,08 D	Vlr. Ref. Irrf s/ Aplicacao
BANCO2022604		30/09/2022	1.01.01.003.0002	Banco Santander S.A.	0,08 C	Vlr. Ref. Irrf s/ Aplicacao
BANCO2022623		30/09/2022	1.01.01.001.0001	Caixa e Equivalente de Caixa	15.188,12 C	Pag. Fornecedores Comerciais
BANCO2022623		30/09/2022	2.01.01.001.0001	Fornecedores Comerciais	15.188,12 D	Pag. Fornecedores Comerciais
PROV2022 188		30/09/2022	3.01.02.007.0001	Simple Nacional s/ Faturamento	2.945,21 D	Prov. Simples Nacional 09/2022
PROV2022 188		30/09/2022	2.01.04.001.0001	Simple Nacional	2.945,21 C	Prov. Simples Nacional 09/2022
PROV2022 197		30/09/2022	3.01.03.001.0001	Custo das Mercadorias Vendidas	28.258,63 D	Custo da Mercadoria Revendida 09/2022
PROV2022 197		30/09/2022	1.01.03.001.0001	Mercadoria para Revenda	28.258,63 C	Custo da Mercadoria Revendida 09/2022
Totais do Dia 30/09/2022			Débitos	60.303,04	Créditos	60.303,04
BANCO202255		03/10/2022	1.01.01.003.0001	Caixa Economica Federal	316,49 C	Resgate Aplicação Financeira
BANCO202255		03/10/2022	1.01.01.002.0001	Caixa Economica Federal	316,49 D	Resgate Aplicação Financeira
BANCO202205		03/10/2022	1.01.01.002.0002	Banco Santander S.A.	229,24 C	Aplicação Financeira
BANCO202205		03/10/2022	1.01.01.003.0002	Banco Santander S.A.	229,24 D	Aplicação Financeira
BANCO2022546		03/10/2022	1.01.01.001.0001	Caixa e Equivalente de Caixa	200,00 D	Reforco de caixa
BANCO2022546		03/10/2022	1.01.01.002.0001	Caixa Economica Federal	200,00 C	Reforco de caixa
BANCO2022555		03/10/2022	1.01.01.002.0001	Caixa Economica Federal	62,00 C	Reforco de caixa
BANCO2022555		03/10/2022	1.01.01.001.0001	Caixa e Equivalente de Caixa	62,00 D	Reforco de caixa
BANCO2022557		03/10/2022	1.01.01.002.0001	Caixa Economica Federal	54,49 C	Reforco de caixa
BANCO2022557		03/10/2022	1.01.01.001.0001	Caixa e Equivalente de Caixa	54,49 D	Reforco de caixa
BANCO202272		03/10/2022	1.01.01.002.0002	Banco Santander S.A.	184,25 D	Rec. Ref. Cartao Getnet
BANCO202272		03/10/2022	1.01.02.001.0003	Cartoes a Receber	184,25 C	Rec. Ref. Cartao Getnet

LIVRO DIÁRIO NÚMERO: 2 REF: 01/01/2022 a 31/12/2022

DISTRIBUIDORA IMPACTO LTDA - 41.130.513/0001-02 - Nire: 21201117042 / Data Nire: 08/03/2021

Data/Hora Emissão:

11/05/2023 21:48:42

Página:

48

Lote	Ctrl	Data	Expandido	Nome	DC	Histórico
BANCO202273		03/10/2022	1.01.02.001.0003	Cartoes a Receber	73,88 C	Rec. Ref. Cartao Getnet
BANCO202273		03/10/2022	1.01.01.002.0002	Banco Santander S.A.	73,88 D	Rec. Ref. Cartao Getnet
BANCO2022364		03/10/2022	3.01.04.002.0004	Viagens e estadias	28,89 D	Despesa com viagem e estadia
BANCO2022364		03/10/2022	1.01.01.002.0002	Banco Santander S.A.	28,89 C	Despesa com viagem e estadia
PROV2022 81		03/10/2022	2.01.01.001.0002	Fornecedores Diversos	144,00 C	Prov. NF 223969 Ecustomize Consultoria Em
PROV2022 81		03/10/2022	3.01.04.004.0050	Despesas com Softwares	144,00 D	Prov. NF 223969 Ecustomize Consultoria Em



Totais do Dia 03/10/2022		Débitos	1.293,24	Créditos	1.293,24
--------------------------	--	---------	----------	----------	----------

BANCO202256		04/10/2022	1.01.01.002.0001	Caixa Economica Federal	215,50 D	Resgate Aplicação Financeira
BANCO202256		04/10/2022	1.01.01.003.0001	Caixa Economica Federal	215,50 C	Resgate Aplicação Financeira
BANCO202212		04/10/2022	1.01.01.003.0002	Banco Santander S.A.	177,51 D	Aplicação Financeira
BANCO202212		04/10/2022	1.01.01.002.0002	Banco Santander S.A.	177,51 C	Aplicação Financeira
BANCO202250		04/10/2022	1.01.01.002.0001	Caixa Economica Federal	100,00 C	Reforco de caixa
BANCO202250		04/10/2022	1.01.01.001.0001	Caixa e Equivalente de Caixa	100,00 D	Reforco de caixa
BANCO202253		04/10/2022	1.01.01.001.0001	Caixa e Equivalente de Caixa	95,00 D	Vir. Ref. Reforco de Caixa
BANCO202253		04/10/2022	1.01.01.002.0001	Caixa Economica Federal	95,00 C	Vir. Ref. Reforco de Caixa
BANCO202264		04/10/2022	1.01.01.001.0001	Caixa e Equivalente de Caixa	20,50 D	Reforco de caixa
BANCO202264		04/10/2022	1.01.01.002.0001	Caixa Economica Federal	20,50 C	Reforco de caixa
BANCO202274		04/10/2022	1.01.01.002.0002	Banco Santander S.A.	98,70 D	Rec. Ref. Cartao Getnet
BANCO202274		04/10/2022	1.01.02.001.0003	Cartoes a Receber	98,70 C	Rec. Ref. Cartao Getnet
BANCO202275		04/10/2022	1.01.01.002.0002	Banco Santander S.A.	78,81 D	Rec. Ref. Cartao Getnet
BANCO202275		04/10/2022	1.01.02.001.0003	Cartoes a Receber	78,81 C	Rec. Ref. Cartao Getnet

Totais do Dia 04/10/2022		Débitos	786,02	Créditos	786,02
--------------------------	--	---------	--------	----------	--------

BANCO202257		05/10/2022	1.01.01.002.0001	Caixa Economica Federal	317,50 D	Resgate Aplicação Financeira
BANCO202257		05/10/2022	1.01.01.003.0001	Caixa Economica Federal	317,50 C	Resgate Aplicação Financeira
BANCO202251		05/10/2022	1.01.01.001.0001	Caixa e Equivalente de Caixa	100,00 D	Reforco de caixa
BANCO202251		05/10/2022	1.01.01.002.0001	Caixa Economica Federal	100,00 C	Reforco de caixa
BANCO202252		05/10/2022	3.01.06.002.0099	Outras Despesas Operacionais	99,99 D	Outras Despesas
BANCO202252		05/10/2022	1.01.01.002.0001	Caixa Economica Federal	99,99 C	Outras Despesas
BANCO202254		05/10/2022	1.01.01.001.0001	Caixa e Equivalente de Caixa	90,73 D	Vir. Ref. Reforco de Caixa
BANCO202254		05/10/2022	1.01.01.002.0001	Caixa Economica Federal	90,73 C	Vir. Ref. Reforco de Caixa
BANCO202263		05/10/2022	1.01.01.002.0001	Caixa Economica Federal	28,28 C	Reforco de caixa
BANCO202263		05/10/2022	1.01.01.001.0001	Caixa e Equivalente de Caixa	28,28 D	Reforco de caixa
BANCO202265		05/10/2022	1.01.01.001.0001	Caixa e Equivalente de Caixa	8,50 D	Reforco de caixa
BANCO202265		05/10/2022	1.01.01.002.0001	Caixa Economica Federal	8,50 C	Reforco de caixa
BANCO2022730		05/10/2022	1.01.01.002.0001	Caixa Economica Federal	10,00 D	Rec. adiantamento de cliente
BANCO2022730		05/10/2022	2.01.06.002.0001	Adiantamento de Clientes	10,00 C	Rec. adiantamento de cliente
BANCO202276		05/10/2022	1.01.02.001.0003	Cartoes a Receber	43,71 C	Rec. Ref. Cartao Getnet
BANCO202276		05/10/2022	1.01.01.002.0002	Banco Santander S.A.	43,71 D	Rec. Ref. Cartao Getnet

Totais do Dia 05/10/2022		Débitos	698,71	Créditos	698,71
--------------------------	--	---------	--------	----------	--------

BANCO202258		06/10/2022	1.01.01.003.0001	Caixa Economica Federal	40,00 C	Resgate Aplicação Financeira
BANCO202258		06/10/2022	1.01.01.002.0001	Caixa Economica Federal	40,00 D	Resgate Aplicação Financeira
BANCO202260		06/10/2022	1.01.01.002.0001	Caixa Economica Federal	40,00 C	Reforco de caixa
BANCO202260		06/10/2022	1.01.01.001.0001	Caixa e Equivalente de Caixa	40,00 D	Reforco de caixa
BANCO202277		06/10/2022	2.01.06.002.0001	Adiantamento de Clientes	51,00 C	Rec. adiantamento de cliente
BANCO202277		06/10/2022	1.01.01.002.0002	Banco Santander S.A.	51,00 D	Rec. adiantamento de cliente
BANCO2022365		06/10/2022	1.01.01.001.0001	Caixa e Equivalente de Caixa	46,00 D	Reforco de Caixa
BANCO2022365		06/10/2022	1.01.01.002.0002	Banco Santander S.A.	46,00 C	Reforco de Caixa
BANCO2022366		06/10/2022	1.01.01.002.0002	Banco Santander S.A.	25,00 C	Despesa com viagem e estadia
BANCO2022366		06/10/2022	3.01.04.002.0004	Viagens e estadias	25,00 D	Despesa com viagem e estadia
BANCO2022367		06/10/2022	1.01.01.001.0001	Caixa e Equivalente de Caixa	6,00 D	Reforco de Caixa
BANCO2022367		06/10/2022	1.01.01.002.0002	Banco Santander S.A.	6,00 C	Reforco de Caixa
PROV2022 110		06/10/2022	1.01.03.001.0001	Mercadoria para Revenda	540,00 D	Prov. NF 74754 Bentes Sousa Cia Ltda

LIVRO DIÁRIO NÚMERO: 2 REF: 01/01/2022 a 31/12/2022

DISTRIBUIDORA IMPACTO LTDA - 41.130.513/0001-02 - Nire: 21201117042 / Data Nire: 08/03/2021

Data/Hora Emissão:

11/05/2023 21:48:42

Página:

49

Lote	Ctrl	Data	Expandido	Nome	DC	Histórico
PROV2022	110	06/10/2022	2.01.01.001.0001	Fornecedores Comerciais	540,00 C	Prov. NF 74754 Bentes Sousa Cia Ltda
PROV2022	115	06/10/2022	1.01.03.001.0001	Mercadoria para Revenda	640,80 D	Prov. NF 5276 Mix Comercio E Servicos Ltda
PROV2022	115	06/10/2022	2.01.01.001.0001	Fornecedores Comerciais	640,80 C	Prov. NF 5276 Mix Comercio E Servicos Ltda
PROV2022	139	06/10/2022	1.01.03.001.0001	Mercadoria para Revenda	1.784,70 D	Prov. NF 27765 Med Hospitalar Ltda
PROV2022	139	06/10/2022	2.01.01.001.0001	Fornecedores Comerciais	1.784,70 C	Prov. NF 27765 Med Hospitalar Ltda
Totais do Dia 06/10/2022		Débitos	3.173,50	Créditos	3.173,50	
BANCO2022	39	07/10/2022	1.01.01.002.0002	Banco Santander S.A.	10,59 D	Resgate Aplicação Financeira
BANCO2022	39	07/10/2022	1.01.01.003.0002	Banco Santander S.A.	10,59 C	Resgate Aplicação Financeira
BANCO2022	40	07/10/2022	3.01.05.002.0001	Despesas Bancarias	122,00 D	Tarifa Bancária
BANCO2022	40	07/10/2022	1.01.01.002.0002	Banco Santander S.A.	122,00 C	Tarifa Bancária
BANCO2022	78	07/10/2022	1.01.02.001.0003	Cartoes a Receber	93,70 C	Rec. Ref. Cartao Getnet
BANCO2022	78	07/10/2022	1.01.01.002.0002	Banco Santander S.A.	93,70 D	Rec. Ref. Cartao Getnet
Totais do Dia 07/10/2022		Débitos	226,29	Créditos	226,29	
BANCO2022	59	10/10/2022	1.01.01.002.0001	Caixa Economica Federal	820,00 D	Resgate Aplicação Financeira
BANCO2022	59	10/10/2022	1.01.01.003.0001	Caixa Economica Federal	820,00 C	Resgate Aplicação Financeira
BANCO2022	43	10/10/2022	1.01.01.002.0001	Caixa Economica Federal	820,00 C	Reforco de caixa
BANCO2022	43	10/10/2022	1.01.01.001.0001	Caixa e Equivalente de Caixa	820,00 D	Reforco de caixa
BANCO2022	79	10/10/2022	1.01.01.002.0002	Banco Santander S.A.	172,02 D	Rec. Ref. Cartao Getnet
BANCO2022	79	10/10/2022	1.01.02.001.0003	Cartoes a Receber	172,02 C	Rec. Ref. Cartao Getnet
BANCO2022	80	10/10/2022	1.01.01.002.0002	Banco Santander S.A.	25,35 D	Rec. Ref. Cartao Getnet
BANCO2022	80	10/10/2022	1.01.02.001.0003	Cartoes a Receber	25,35 C	Rec. Ref. Cartao Getnet
BANCO2022	368	10/10/2022	1.01.01.002.0002	Banco Santander S.A.	120,00 C	Reforco de Caixa
BANCO2022	368	10/10/2022	1.01.01.001.0001	Caixa e Equivalente de Caixa	120,00 D	Reforco de Caixa
BANCO2022	369	10/10/2022	1.01.01.002.0002	Banco Santander S.A.	67,00 C	Vlr. Ref. Reforco de Caixa
BANCO2022	369	10/10/2022	1.01.01.001.0001	Caixa e Equivalente de Caixa	67,00 D	Vlr. Ref. Reforco de Caixa
Totais do Dia 10/10/2022		Débitos	2.024,37	Créditos	2.024,37	
BANCO2022	82	11/10/2022	1.01.01.002.0002	Banco Santander S.A.	725,21 C	Aplicação Financeira
BANCO2022	82	11/10/2022	1.01.01.003.0002	Banco Santander S.A.	725,21 D	Aplicação Financeira
BANCO2022	81	11/10/2022	1.01.01.002.0002	Banco Santander S.A.	128,06 D	Rec. Ref. Cartao Getnet
BANCO2022	81	11/10/2022	1.01.02.001.0003	Cartoes a Receber	128,06 C	Rec. Ref. Cartao Getnet
BANCO2022	82	11/10/2022	1.01.01.002.0002	Banco Santander S.A.	428,36 D	Rec. Ref. Cartao Getnet
BANCO2022	82	11/10/2022	1.01.02.001.0003	Cartoes a Receber	428,36 C	Rec. Ref. Cartao Getnet
BANCO2022	83	11/10/2022	1.01.02.001.0003	Cartoes a Receber	99,01 C	Rec. Ref. Cartao Getnet
BANCO2022	83	11/10/2022	1.01.01.002.0002	Banco Santander S.A.	99,01 D	Rec. Ref. Cartao Getnet
BANCO2022	84	11/10/2022	1.01.02.001.0003	Cartoes a Receber	59,41 C	Rec. Ref. Cartao Getnet
BANCO2022	84	11/10/2022	1.01.01.002.0002	Banco Santander S.A.	59,41 D	Rec. Ref. Cartao Getnet
Totais do Dia 11/10/2022		Débitos	1.440,05	Créditos	1.440,05	
BANCO2022	50	13/10/2022	1.01.01.003.0001	Caixa Economica Federal	285,95 C	Resgate Aplicação Financeira
BANCO2022	50	13/10/2022	1.01.01.002.0001	Caixa Economica Federal	285,95 D	Resgate Aplicação Financeira
BANCO2022	95	13/10/2022	1.01.01.002.0002	Banco Santander S.A.	1.017,98 D	Resgate Aplicação Financeira
BANCO2022	95	13/10/2022	1.01.01.003.0002	Banco Santander S.A.	1.017,98 C	Resgate Aplicação Financeira
BANCO2022	49	13/10/2022	1.01.01.001.0001	Caixa e Equivalente de Caixa	144,97 D	Reforco de caixa
BANCO2022	49	13/10/2022	1.01.01.002.0001	Caixa Economica Federal	144,97 C	Reforco de caixa
BANCO2022	56	13/10/2022	1.01.01.002.0001	Caixa Economica Federal	60,98 C	Reforco de caixa
BANCO2022	56	13/10/2022	1.01.01.001.0001	Caixa e Equivalente de Caixa	60,98 D	Reforco de caixa
BANCO2022	58	13/10/2022	1.01.01.002.0001	Caixa Economica Federal	50,00 C	Reforco de caixa
BANCO2022	58	13/10/2022	1.01.01.001.0001	Caixa e Equivalente de Caixa	50,00 D	Reforco de caixa
BANCO2022	62	13/10/2022	1.01.01.002.0001	Caixa Economica Federal	30,00 C	Reforco de caixa
BANCO2022	62	13/10/2022	1.01.01.001.0001	Caixa e Equivalente de Caixa	30,00 D	Reforco de caixa
BANCO2022	370	13/10/2022	1.01.01.002.0002	Banco Santander S.A.	800,00 C	Vlr. Ref. Reforco de Caixa
BANCO2022	370	13/10/2022	1.01.01.001.0001	Caixa e Equivalente de Caixa	800,00 D	Vlr. Ref. Reforco de Caixa
BANCO2022	371	13/10/2022	3.01.04.002.0004	Viagens e estadias	81,00 D	Despesa com viagem e estadia

LIVRO DIÁRIO NÚMERO: 2 REF: 01/01/2022 a 31/12/2022



DISTRIBUIDORA IMPACTO LTDA - 41.130.513/0001-02 - Nire: 21201117042 / Data Nire: 08/03/2021

Data/Hora Emissão:

Página:

11/05/2023 21:48:42

50

Lote	Ctrl	Data	Expandido	Nome	DC	Histórico
BANCO2022371	13/10/2022	1.01.01.002.0002	Banco Santander S.A.	81,00	C	Despesa com viagem e estadia
BANCO2022372	13/10/2022	1.01.01.001.0001	Caixa e Equivalente de Caixa	69,99	D	Reforco de Caixa
BANCO2022372	13/10/2022	1.01.01.002.0002	Banco Santander S.A.	69,99	C	Reforco de Caixa
BANCO2022373	13/10/2022	1.01.01.001.0001	Caixa e Equivalente de Caixa	59,99	D	Reforco de Caixa
BANCO2022373	13/10/2022	1.01.01.002.0002	Banco Santander S.A.	59,99	C	Reforco de Caixa
BANCO2022374	13/10/2022	1.01.01.002.0002	Banco Santander S.A.	7,00	C	Reforco de Caixa
BANCO2022374	13/10/2022	1.01.01.001.0001	Caixa e Equivalente de Caixa	7,00	D	Reforco de Caixa
Totais do Dia 13/10/2022			Débitos	2.607,86	Créditos	2.607,86
BANCO2022205	14/10/2022	1.01.01.003.0002	Banco Santander S.A.	469,50	D	Aplicação Financeira
BANCO2022205	14/10/2022	1.01.01.002.0002	Banco Santander S.A.	469,50	C	Aplicação Financeira
BANCO2022885	14/10/2022	1.01.01.002.0002	Banco Santander S.A.	246,50	D	Rec. adiantamento de cliente
BANCO2022885	14/10/2022	2.01.06.002.0001	Adiantamento de Clientes	246,50	C	Rec. adiantamento de cliente
BANCO2022886	14/10/2022	1.01.01.002.0002	Banco Santander S.A.	190,00	D	Rec. adiantamento de cliente
BANCO2022886	14/10/2022	2.01.06.002.0001	Adiantamento de Clientes	190,00	C	Rec. adiantamento de cliente
BANCO2022887	14/10/2022	1.01.01.002.0002	Banco Santander S.A.	49,50	D	Rec. Ref. Cartao Getnet
BANCO2022887	14/10/2022	1.01.02.001.0003	Cartoes a Receber	49,50	C	Rec. Ref. Cartao Getnet
BANCO2022375	14/10/2022	1.01.01.002.0002	Banco Santander S.A.	16,50	C	Reforco de Caixa
BANCO2022375	14/10/2022	1.01.01.001.0001	Caixa e Equivalente de Caixa	16,50	D	Reforco de Caixa
Totais do Dia 14/10/2022			Débitos	972,00	Créditos	972,00
BANCO2022281	17/10/2022	1.01.01.002.0001	Caixa Economica Federal	1.190,00	D	Resgate Aplicação Financeira
BANCO2022281	17/10/2022	1.01.01.003.0001	Caixa Economica Federal	1.190,00	C	Resgate Aplicação Financeira
BANCO2022231	17/10/2022	1.01.01.002.0002	Banco Santander S.A.	697,86	D	Resgate Aplicação Financeira
BANCO2022231	17/10/2022	1.01.01.003.0002	Banco Santander S.A.	697,86	C	Resgate Aplicação Financeira
BANCO2022241	17/10/2022	1.01.01.001.0001	Caixa e Equivalente de Caixa	1.190,00	D	Vlr. Ref. Reforco de Caixa
BANCO2022241	17/10/2022	1.01.01.002.0001	Caixa Economica Federal	1.190,00	C	Vlr. Ref. Reforco de Caixa
BANCO2022888	17/10/2022	1.01.02.001.0003	Cartoes a Receber	128,71	C	Rec. Ref. Cartao Getnet
BANCO2022888	17/10/2022	1.01.01.002.0002	Banco Santander S.A.	128,71	D	Rec. Ref. Cartao Getnet
BANCO2022889	17/10/2022	1.01.02.001.0003	Cartoes a Receber	341,98	C	Rec. Ref. Cartao Getnet
BANCO2022889	17/10/2022	1.01.01.002.0002	Banco Santander S.A.	341,98	D	Rec. Ref. Cartao Getnet
BANCO2022376	17/10/2022	1.01.01.002.0002	Banco Santander S.A.	360,00	C	Vlr. Ref. Reforco de Caixa
BANCO2022376	17/10/2022	1.01.01.001.0001	Caixa e Equivalente de Caixa	360,00	D	Vlr. Ref. Reforco de Caixa
BANCO2022377	17/10/2022	1.01.01.001.0001	Caixa e Equivalente de Caixa	268,00	D	Reforco de Caixa
BANCO2022377	17/10/2022	1.01.01.002.0002	Banco Santander S.A.	268,00	C	Reforco de Caixa
BANCO2022378	17/10/2022	1.01.01.002.0002	Banco Santander S.A.	120,00	C	Vlr. Ref. Reforco de Caixa
BANCO2022378	17/10/2022	1.01.01.001.0001	Caixa e Equivalente de Caixa	120,00	D	Vlr. Ref. Reforco de Caixa
BANCO2022379	17/10/2022	1.01.01.002.0002	Banco Santander S.A.	118,00	C	Vlr. Ref. Reforco de Caixa
BANCO2022379	17/10/2022	1.01.01.001.0001	Caixa e Equivalente de Caixa	118,00	D	Vlr. Ref. Reforco de Caixa
BANCO2022380	17/10/2022	1.01.01.002.0002	Banco Santander S.A.	86,10	C	Vlr. Ref. Reforco de Caixa
BANCO2022380	17/10/2022	1.01.01.001.0001	Caixa e Equivalente de Caixa	86,10	D	Vlr. Ref. Reforco de Caixa
BANCO2022381	17/10/2022	1.01.01.001.0001	Caixa e Equivalente de Caixa	65,00	D	Vlr. Ref. Reforco de Caixa
BANCO2022381	17/10/2022	1.01.01.002.0002	Banco Santander S.A.	65,00	C	Vlr. Ref. Reforco de Caixa
BANCO2022382	17/10/2022	1.01.01.002.0002	Banco Santander S.A.	56,00	C	Vlr. Ref. Reforco de Caixa
BANCO2022382	17/10/2022	1.01.01.001.0001	Caixa e Equivalente de Caixa	56,00	D	Vlr. Ref. Reforco de Caixa
BANCO2022383	17/10/2022	1.01.01.001.0001	Caixa e Equivalente de Caixa	37,00	D	Vlr. Ref. Reforco de Caixa
BANCO2022383	17/10/2022	1.01.01.002.0002	Banco Santander S.A.	37,00	C	Vlr. Ref. Reforco de Caixa
BANCO2022384	17/10/2022	1.01.01.002.0002	Banco Santander S.A.	23,00	C	Despesa com viagem e estadia
BANCO2022384	17/10/2022	3.01.04.002.0004	Viagens e estadias	23,00	D	Despesa com viagem e estadia
BANCO2022385	17/10/2022	1.01.01.001.0001	Caixa e Equivalente de Caixa	22,00	D	Vlr. Ref. Reforco de Caixa
BANCO2022385	17/10/2022	1.01.01.002.0002	Banco Santander S.A.	22,00	C	Vlr. Ref. Reforco de Caixa
BANCO2022386	17/10/2022	1.01.01.002.0002	Banco Santander S.A.	13,45	C	Reforco de Caixa
BANCO2022386	17/10/2022	1.01.01.001.0001	Caixa e Equivalente de Caixa	13,45	D	Reforco de Caixa
Totais do Dia 17/10/2022			Débitos	4.717,10	Créditos	4.717,10

LIVRO DIÁRIO NÚMERO: 2 REF: 01/01/2022 a 31/12/2022

DISTRIBUIDORA IMPACTO LTDA - 41.130.513/0001-02 - Nire: 21201117042 / Data Nire: 08/03/2021

Data/Hora Emissão:

11/05/2023 21:48:42

Página:

51



Lote	Ctrl	Data	Expandido	Nome	DC	Histórico
BANCO202252		18/10/2022	1.01.01.002.0001	Caixa Economica Federal	4.407,00 D	Rec. NF 45 Superintendencia Reg. Pol.
BANCO202252		18/10/2022	1.01.02.001.0001	Clientes	4.407,00 C	Rec. NF 45 Superintendencia Reg. Pol.
BANCO202239		18/10/2022	1.01.01.002.0002	Banco Santander S.A.	148,14 C	Aplicação Financeira
BANCO202239		18/10/2022	1.01.01.003.0002	Banco Santander S.A.	148,14 D	Aplicação Financeira
BANCO202240		18/10/2022	1.01.01.002.0002	Banco Santander S.A.	6,79 C	Tarifa Bancária
BANCO202240		18/10/2022	3.01.05.002.0001	Despesas Bancarias	6,79 D	Tarifa Bancária
BANCO202290		18/10/2022	1.01.01.002.0002	Banco Santander S.A.	198,02 D	Rec. Ref. Cartao Getnet
BANCO202290		18/10/2022	1.01.02.001.0003	Cartoes a Receber	198,02 C	Rec. Ref. Cartao Getnet
BANCO202291		18/10/2022	1.01.01.002.0002	Banco Santander S.A.	56,91 D	Rec. Ref. Cartao Getnet
BANCO202291		18/10/2022	1.01.02.001.0003	Cartoes a Receber	56,91 C	Rec. Ref. Cartao Getnet
BANCO2022387		18/10/2022	1.01.01.002.0002	Banco Santander S.A.	100,00 C	Reforco de Caixa
BANCO2022387		18/10/2022	1.01.01.001.0001	Caixa e Equivalente de Caixa	100,00 D	Reforco de Caixa
Totais do Dia 18/10/2022			Débitos	4.916,86	Créditos	4.916,86
BANCO202250		19/10/2022	1.01.01.003.0002	Banco Santander S.A.	2.791,16 C	Resgate Aplicação Financeira
BANCO202250		19/10/2022	1.01.01.002.0002	Banco Santander S.A.	2.791,16 D	Resgate Aplicação Financeira
BANCO202251		19/10/2022	1.01.01.002.0002	Banco Santander S.A.	1.908,96 C	Pag. NF 5682 Vital Produtos Nutricionais
BANCO202251		19/10/2022	2.01.01.001.0001	Fornecedores Comerciais	1.908,96 D	Pag. NF 5682 Vital Produtos Nutricionais
BANCO202273		19/10/2022	1.01.01.001.0001	Caixa e Equivalente de Caixa	683,10 C	Pag. Simples Nacional 08/2022
BANCO202274		19/10/2022	2.01.04.001.0001	Simples Nacional	617,80 D	Pag. Simples Nacional 08/2022
BANCO202275		19/10/2022	3.01.05.002.0005	Multas	59,12 D	Pag. multa s/ Simples Nacional 08/2022
BANCO202276		19/10/2022	3.01.05.002.0003	Juros Passivos	6,18 D	Pag. juros s/ Simples Nacional 08/2022
BANCO202292		19/10/2022	1.01.01.002.0002	Banco Santander S.A.	270,00 D	Rec. adiantamento de cliente
BANCO202292		19/10/2022	2.01.06.002.0001	Adiantamento de Clientes	270,00 C	Rec. adiantamento de cliente
BANCO202293		19/10/2022	2.01.06.002.0001	Adiantamento de Clientes	177,70 C	Rec. adiantamento de cliente
BANCO202293		19/10/2022	1.01.01.002.0002	Banco Santander S.A.	177,70 D	Rec. adiantamento de cliente
BANCO202294		19/10/2022	1.01.02.001.0003	Cartoes a Receber	236,45 C	Rec. Ref. Cartao Getnet
BANCO202294		19/10/2022	1.01.01.002.0002	Banco Santander S.A.	236,45 D	Rec. Ref. Cartao Getnet
BANCO202295		19/10/2022	2.01.06.002.0001	Adiantamento de Clientes	58,00 C	Rec. adiantamento de cliente
BANCO202295		19/10/2022	1.01.01.002.0002	Banco Santander S.A.	58,00 D	Rec. adiantamento de cliente
BANCO2022388		19/10/2022	1.01.01.001.0001	Caixa e Equivalente de Caixa	683,10 D	Vlr. Ref. Reforco de Caixa
BANCO2022388		19/10/2022	1.01.01.002.0002	Banco Santander S.A.	683,10 C	Vlr. Ref. Reforco de Caixa
BANCO2022389		19/10/2022	1.01.01.001.0001	Caixa e Equivalente de Caixa	600,00 D	Vlr. Ref. Reforco de Caixa
BANCO2022389		19/10/2022	1.01.01.002.0002	Banco Santander S.A.	600,00 C	Vlr. Ref. Reforco de Caixa
BANCO2022390		19/10/2022	1.01.01.001.0001	Caixa e Equivalente de Caixa	165,25 D	Vlr. Ref. Reforco de Caixa
BANCO2022390		19/10/2022	1.01.01.002.0002	Banco Santander S.A.	165,25 C	Vlr. Ref. Reforco de Caixa
BANCO2022391		19/10/2022	1.01.01.002.0002	Banco Santander S.A.	58,00 C	Despesa com viagem e estadia
BANCO2022391		19/10/2022	3.01.04.002.0004	Viagens e estadias	58,00 D	Despesa com viagem e estadia
BANCO2022392		19/10/2022	1.01.01.001.0001	Caixa e Equivalente de Caixa	58,00 D	Vlr. Ref. Reforco de Caixa
BANCO2022392		19/10/2022	1.01.01.002.0002	Banco Santander S.A.	58,00 C	Vlr. Ref. Reforco de Caixa
BANCO2022393		19/10/2022	1.01.01.002.0002	Banco Santander S.A.	40,00 C	Vlr. Ref. Reforco de Caixa
BANCO2022393		19/10/2022	1.01.01.001.0001	Caixa e Equivalente de Caixa	40,00 D	Vlr. Ref. Reforco de Caixa
BANCO2022394		19/10/2022	1.01.01.002.0002	Banco Santander S.A.	20,00 C	Vlr. Ref. Reforco de Caixa
BANCO2022394		19/10/2022	1.01.01.001.0001	Caixa e Equivalente de Caixa	20,00 D	Vlr. Ref. Reforco de Caixa
PROV2022 140		19/10/2022	1.01.03.001.0001	Mercadoria para Revenda	1.908,96 D	Prov. NF 5682 Vital Produtos Nutricionais
PROV2022 140		19/10/2022	2.01.01.001.0001	Fornecedores Comerciais	1.908,96 C	Prov. NF 5682 Vital Produtos Nutricionais
Totais do Dia 19/10/2022			Débitos	9.658,68	Créditos	9.658,68
BANCO202259		20/10/2022	1.01.01.003.0002	Banco Santander S.A.	1.429,46 C	Resgate Aplicação Financeira
BANCO202259		20/10/2022	1.01.01.002.0002	Banco Santander S.A.	1.429,46 D	Resgate Aplicação Financeira
BANCO202260		20/10/2022	1.01.01.002.0002	Banco Santander S.A.	12,46 C	Tarifa Bancária
BANCO202260		20/10/2022	3.01.05.002.0001	Despesas Bancarias	12,46 D	Tarifa Bancária
BANCO2022395		20/10/2022	1.01.01.002.0002	Banco Santander S.A.	1.130,00 C	Vlr. Ref. Reforco de Caixa
BANCO2022395		20/10/2022	1.01.01.001.0001	Caixa e Equivalente de Caixa	1.130,00 D	Vlr. Ref. Reforco de Caixa

**LIVRO DIÁRIO NÚMERO: 2 REF: 01/01/2022 a 31/12/2022****DISTRIBUIDORA IMPACTO LTDA - 41.130.513/0001-02 - Nire: 21201117042 / Data Nire: 08/03/2021****Data/Hora Emissão:**
11/05/2023 21:48:42**Página:**
52

Lota	Ctrl	Data	Expandido	Nome	DC	Histórico
BANCO2022396		20/10/2022	1.01.01.001.0001	Caixa e Equivalente de Caixa	150,00 D	Reforco de Caixa
BANCO2022396		20/10/2022	1.01.01.002.0002	Banco Santander S.A.	150,00 C	Reforco de Caixa
BANCO2022397		20/10/2022	1.01.01.001.0001	Caixa e Equivalente de Caixa	100,00 D	Reforco de Caixa
BANCO2022397		20/10/2022	1.01.01.002.0002	Banco Santander S.A.	100,00 C	Reforco de Caixa
BANCO2022398		20/10/2022	1.01.01.002.0002	Banco Santander S.A.	30,00 C	Despesa com viagem e estadia
BANCO2022398		20/10/2022	3.01.04.002.0004	Viagens e estadias	30,00 D	Despesa com viagem e estadia
BANCO2022399		20/10/2022	3.01.06.002.0099	Outras Despesas Operacionais	7,00 D	Outras Despesas
BANCO2022399		20/10/2022	1.01.01.002.0002	Banco Santander S.A.	7,00 C	Outras Despesas
Totais do Dia 20/10/2022			Débitos	2.858,92	Créditos	2.858,92
BANCO202266		21/10/2022	1.01.01.002.0002	Banco Santander S.A.	230,40 C	Aplicação Financeira
BANCO202266		21/10/2022	1.01.01.003.0002	Banco Santander S.A.	230,40 D	Aplicação Financeira
BANCO202267		21/10/2022	3.01.05.002.0001	Despesas Bancarias	9,60 D	Tarifa Bancária
BANCO202267		21/10/2022	1.01.01.002.0002	Banco Santander S.A.	9,60 C	Tarifa Bancária
BANCO202296		21/10/2022	1.01.01.002.0002	Banco Santander S.A.	240,00 D	Rec. adiantamento de cliente
BANCO202296		21/10/2022	2.01.06.002.0001	Adiantamento de Clientes	240,00 C	Rec. adiantamento de cliente
Totais do Dia 21/10/2022			Débitos	480,00	Créditos	480,00
BANCO202248		24/10/2022	1.01.01.001.0001	Caixa e Equivalente de Caixa	162,00 D	Reforco de caixa
BANCO202248		24/10/2022	1.01.01.002.0001	Caixa Economica Federal	162,00 C	Reforco de caixa
BANCO202297		24/10/2022	2.01.06.002.0001	Adiantamento de Clientes	295,00 C	Rec. adiantamento de cliente
BANCO202297		24/10/2022	1.01.01.002.0002	Banco Santander S.A.	295,00 D	Rec. adiantamento de cliente
BANCO202298		24/10/2022	2.01.06.002.0001	Adiantamento de Clientes	50,00 C	Rec. adiantamento de cliente
BANCO202298		24/10/2022	1.01.01.002.0002	Banco Santander S.A.	50,00 D	Rec. adiantamento de cliente
BANCO202299		24/10/2022	2.01.06.002.0001	Adiantamento de Clientes	20,00 C	Rec. adiantamento de cliente
BANCO202299		24/10/2022	1.01.01.002.0002	Banco Santander S.A.	20,00 D	Rec. adiantamento de cliente
BANCO202200		24/10/2022	2.01.06.002.0001	Adiantamento de Clientes	10,00 C	Rec. adiantamento de cliente
BANCO202200		24/10/2022	1.01.01.002.0002	Banco Santander S.A.	10,00 D	Rec. adiantamento de cliente
BANCO2022400		24/10/2022	1.01.01.001.0001	Caixa e Equivalente de Caixa	294,38 D	Vir. Ref. Reforco de Caixa
BANCO2022400		24/10/2022	1.01.01.002.0002	Banco Santander S.A.	294,38 C	Vir. Ref. Reforco de Caixa
Totais do Dia 24/10/2022			Débitos	631,38	Créditos	631,38
BANCO202295		25/10/2022	1.01.01.003.0002	Banco Santander S.A.	161,86 C	Resgate Aplicação Financeira
BANCO202295		25/10/2022	1.01.01.002.0002	Banco Santander S.A.	161,86 D	Resgate Aplicação Financeira
BANCO202201		25/10/2022	1.01.02.001.0003	Cartoes a Receber	84,72 C	Rec. Ref. Cartao Getnet
BANCO202201		25/10/2022	1.01.01.002.0002	Banco Santander S.A.	84,72 D	Rec. Ref. Cartao Getnet
BANCO202202		25/10/2022	1.01.01.002.0002	Banco Santander S.A.	40,00 D	Rec. adiantamento de cliente
BANCO202202		25/10/2022	2.01.06.002.0001	Adiantamento de Clientes	40,00 C	Rec. adiantamento de cliente
BANCO202203		25/10/2022	1.01.02.001.0003	Cartoes a Receber	19,80 C	Rec. Ref. Cartao Getnet
BANCO202203		25/10/2022	1.01.01.002.0002	Banco Santander S.A.	19,80 D	Rec. Ref. Cartao Getnet
BANCO2022401		25/10/2022	1.01.01.002.0002	Banco Santander S.A.	240,00 C	Vir. Ref. Reforco de Caixa
BANCO2022401		25/10/2022	1.01.01.001.0001	Caixa e Equivalente de Caixa	240,00 D	Vir. Ref. Reforco de Caixa
BANCO2022402		25/10/2022	1.01.01.002.0002	Banco Santander S.A.	100,00 C	Reforco de Caixa
BANCO2022402		25/10/2022	1.01.01.001.0001	Caixa e Equivalente de Caixa	100,00 D	Reforco de Caixa
BANCO2022403		25/10/2022	1.01.01.001.0001	Caixa e Equivalente de Caixa	47,00 D	Vir. Ref. Reforco de Caixa
BANCO2022403		25/10/2022	1.01.01.002.0002	Banco Santander S.A.	47,00 C	Vir. Ref. Reforco de Caixa
PROV2022 65		25/10/2022	3.01.01.001.0001	Revenda de Mercadorias	290,70 C	PROV NF 46 Superintendencia Reg. Pol.
PROV2022 65		25/10/2022	1.01.02.001.0001	Clientes	290,70 D	PROV NF 46 Superintendencia Reg. Pol.
PROV2022 66		25/10/2022	3.01.01.001.0001	Revenda de Mercadorias	193,80 C	PROV NF 47 Superintendencia Reg. Pol.
PROV2022 66		25/10/2022	1.01.02.001.0001	Clientes	193,80 D	PROV NF 47 Superintendencia Reg. Pol.
PROV2022 67		25/10/2022	1.01.02.001.0001	Clientes	145,35 D	PROV NF 48 Superintendencia Reg. Pol.
PROV2022 67		25/10/2022	3.01.01.001.0001	Revenda de Mercadorias	145,35 C	PROV NF 48 Superintendencia Reg. Pol.
Totais do Dia 25/10/2022			Débitos	1.323,23	Créditos	1.323,23
BANCO202204		26/10/2022	1.01.01.002.0002	Banco Santander S.A.	1.178,45 C	Aplicação Financeira
BANCO202204		26/10/2022	1.01.01.003.0002	Banco Santander S.A.	1.178,45 D	Aplicação Financeira

LIVRO DIÁRIO NÚMERO: 2 REF: 01/01/2022 a 31/12/2022

DISTRIBUIDORA IMPACTO LTDA - 41.130.513/0001-02 - Nire: 21201117042 / Data Nire: 08/03/2021

Data/Hora Emissão:
11/05/2023 21:48:42

Página:
53



Lote	Ctrl	Data	Expandido	Nome	DC	Histórico
BANCO202205	26/10/2022	1.01.01.002.0002	Banco Santander S.A.	3,36	C	Tarifa Bancária
BANCO202205	26/10/2022	3.01.05.002.0001	Despesas Bancárias	3,36	D	Tarifa Bancária
BANCO202244	26/10/2022	1.01.01.002.0001	Caixa Economica Federal	720,00	C	Reforco de caixa
BANCO202244	26/10/2022	1.01.01.001.0001	Caixa e Equivalente de Caixa	720,00	D	Reforco de caixa
BANCO202204	26/10/2022	1.01.02.001.0003	Cartoes a Receber	142,84	C	Rec. Ref. Cartao Getnet
BANCO202204	26/10/2022	1.01.01.002.0002	Banco Santander S.A.	142,84	D	Rec. Ref. Cartao Getnet
BANCO202205	26/10/2022	2.01.06.002.0001	Adiantamento de Clientes	720,00	C	Rec. adiantamento de cliente
BANCO202205	26/10/2022	1.01.01.002.0002	Banco Santander S.A.	720,00	D	Rec. adiantamento de cliente
BANCO202206	26/10/2022	1.01.01.002.0002	Banco Santander S.A.	80,00	D	Rec. adiantamento de cliente
BANCO202206	26/10/2022	2.01.06.002.0001	Adiantamento de Clientes	80,00	C	Rec. adiantamento de cliente
BANCO202207	26/10/2022	1.01.01.002.0002	Banco Santander S.A.	312,97	D	Rec. Ref. Cartao Getnet
BANCO202207	26/10/2022	1.01.02.001.0003	Cartoes a Receber	312,97	C	Rec. Ref. Cartao Getnet
BANCO2022404	26/10/2022	1.01.01.002.0002	Banco Santander S.A.	74,00	C	Vlr. Ref. Reforco de Caixa
BANCO2022404	26/10/2022	1.01.01.001.0001	Caixa e Equivalente de Caixa	74,00	D	Vlr. Ref. Reforco de Caixa
PROV2022 68	26/10/2022	3.01.01.001.0001	Revenda de Mercadorias	7.440,00	C	PROV NF 49 Fundo Municipal De Saude De
PROV2022 68	26/10/2022	1.01.02.001.0001	Clientes	7.440,00	D	PROV NF 49 Fundo Municipal De Saude De
PROV2022 75	26/10/2022	2.01.01.001.0002	Fornecedores Diversos	74,00	C	Prov. NF 43415 Trunci E Trunci Ltda
PROV2022 75	26/10/2022	3.01.04.004.0050	Despesas com Softwares	74,00	D	Prov. NF 43415 Trunci E Trunci Ltda

Totais do Dia 26/10/2022	Débitos	10.745,62	Créditos	10.745,62
--------------------------	---------	-----------	----------	-----------

BANCO202210	27/10/2022	1.01.01.003.0002	Banco Santander S.A.	494,93	D	Aplicação Financeira
BANCO202210	27/10/2022	1.01.01.002.0002	Banco Santander S.A.	494,93	C	Aplicação Financeira
BANCO202211	27/10/2022	3.01.05.002.0001	Despesas Bancárias	1,75	D	Tarifa Bancária
BANCO202211	27/10/2022	1.01.01.002.0002	Banco Santander S.A.	1,75	C	Tarifa Bancária
BANCO202208	27/10/2022	2.01.06.002.0001	Adiantamento de Clientes	97,00	C	Rec. adiantamento de cliente
BANCO202208	27/10/2022	1.01.01.002.0002	Banco Santander S.A.	97,00	D	Rec. adiantamento de cliente
BANCO202209	27/10/2022	2.01.06.002.0001	Adiantamento de Clientes	91,00	C	Rec. adiantamento de cliente
BANCO202209	27/10/2022	1.01.01.002.0002	Banco Santander S.A.	91,00	D	Rec. adiantamento de cliente
BANCO202210	27/10/2022	1.01.02.001.0003	Cartoes a Receber	650,18	C	Rec. Ref. Cartao Getnet
BANCO202210	27/10/2022	1.01.01.002.0002	Banco Santander S.A.	650,18	D	Rec. Ref. Cartao Getnet
BANCO202211	27/10/2022	2.01.06.002.0001	Adiantamento de Clientes	40,00	C	Rec. adiantamento de cliente
BANCO202211	27/10/2022	1.01.01.002.0002	Banco Santander S.A.	40,00	D	Rec. adiantamento de cliente
BANCO2022405	27/10/2022	1.01.01.001.0001	Caixa e Equivalente de Caixa	170,00	D	Vlr. Ref. Reforco de Caixa
BANCO2022405	27/10/2022	1.01.01.002.0002	Banco Santander S.A.	170,00	C	Vlr. Ref. Reforco de Caixa
BANCO2022406	27/10/2022	1.01.01.001.0001	Caixa e Equivalente de Caixa	100,00	D	Reforco de Caixa
BANCO2022406	27/10/2022	1.01.01.002.0002	Banco Santander S.A.	100,00	C	Reforco de Caixa
BANCO2022407	27/10/2022	1.01.01.002.0002	Banco Santander S.A.	80,00	C	Despesa com viagem e estadia
BANCO2022407	27/10/2022	3.01.04.002.0004	Viagens e estadias	80,00	D	Despesa com viagem e estadia
BANCO2022408	27/10/2022	1.01.01.002.0002	Banco Santander S.A.	31,50	C	Despesa com viagem e estadia
BANCO2022408	27/10/2022	3.01.04.002.0004	Viagens e estadias	31,50	D	Despesa com viagem e estadia

Totais do Dia 27/10/2022	Débitos	1.756,36	Créditos	1.756,36
--------------------------	---------	----------	----------	----------

BANCO202221	28/10/2022	1.01.01.003.0002	Banco Santander S.A.	663,80	C	Resgate Aplicação Financeira
BANCO202221	28/10/2022	1.01.01.002.0002	Banco Santander S.A.	663,80	D	Resgate Aplicação Financeira
BANCO202222	28/10/2022	1.01.01.002.0002	Banco Santander S.A.	1,75	C	Tarifa Bancária
BANCO202222	28/10/2022	3.01.05.002.0001	Despesas Bancárias	1,75	D	Tarifa Bancária
BANCO202245	28/10/2022	1.01.01.002.0001	Caixa Economica Federal	328,95	C	Reforco de caixa
BANCO202245	28/10/2022	1.01.01.001.0001	Caixa e Equivalente de Caixa	328,95	D	Reforco de caixa
BANCO202259	28/10/2022	1.01.01.001.0001	Caixa e Equivalente de Caixa	50,00	D	Reforco de caixa
BANCO202259	28/10/2022	1.01.01.002.0001	Caixa Economica Federal	50,00	C	Reforco de caixa
BANCO202212	28/10/2022	1.01.01.002.0002	Banco Santander S.A.	100,00	D	Rec. adiantamento de cliente
BANCO202212	28/10/2022	2.01.06.002.0001	Adiantamento de Clientes	100,00	C	Rec. adiantamento de cliente
BANCO202213	28/10/2022	1.01.01.002.0002	Banco Santander S.A.	213,53	D	Rec. Ref. Cartao Getnet
BANCO202213	28/10/2022	1.01.02.001.0003	Cartoes a Receber	213,53	C	Rec. Ref. Cartao Getnet

LIVRO DIÁRIO NÚMERO: 2 REF: 01/01/2022 a 31/12/2022

DISTRIBUIDORA IMPACTO LTDA - 41.130.513/0001-02 - Nire: 21201117042 / Data Nire: 08/03/2021

Data/Hora Emissão:

11/05/2023 21:48:42

Página:

54



Lote	Ctrl	Data	Expandido	Nome	DC	Histórico
BANCO2022409		28/10/2022	1.01.01.001.0001	Caixa e Equivalente de Caixa	750,00 D	Vlr. Ref. Reforco de Caixa
BANCO2022409		28/10/2022	1.01.01.002.0002	Banco Santander S.A.	750,00 C	Vlr. Ref. Reforco de Caixa
BANCO2022410		28/10/2022	1.01.01.002.0002	Banco Santander S.A.	60,00 C	Vlr. Ref. Reforco de Caixa
BANCO2022410		28/10/2022	1.01.01.001.0001	Caixa e Equivalente de Caixa	60,00 D	Vlr. Ref. Reforco de Caixa
BANCO2022411		28/10/2022	1.01.01.002.0002	Banco Santander S.A.	50,00 C	Reforco de Caixa
BANCO2022411		28/10/2022	1.01.01.001.0001	Caixa e Equivalente de Caixa	50,00 D	Reforco de Caixa
BANCO2022412		28/10/2022	1.01.01.001.0001	Caixa e Equivalente de Caixa	47,22 D	Reforco de Caixa
BANCO2022412		28/10/2022	1.01.01.002.0002	Banco Santander S.A.	47,22 C	Reforco de Caixa
BANCO2022413		28/10/2022	1.01.01.001.0001	Caixa e Equivalente de Caixa	37,90 D	Reforco de Caixa
BANCO2022413		28/10/2022	1.01.01.002.0002	Banco Santander S.A.	37,90 C	Reforco de Caixa
BANCO2022414		28/10/2022	3.01.04.002.0004	Viagens e estadias	30,46 D	Despesa com viagem e estadia
BANCO2022414		28/10/2022	1.01.01.002.0002	Banco Santander S.A.	30,46 C	Despesa com viagem e estadia
Totais do Dia 28/10/2022			Débitos	2.333,61	Créditos	2.333,61
BANCO2022355		31/10/2022	1.01.01.002.0002	Banco Santander S.A.	991,99 D	Resgate Aplicação Financeira
BANCO2022355		31/10/2022	1.01.01.003.0002	Banco Santander S.A.	991,99 C	Resgate Aplicação Financeira
BANCO2022356		31/10/2022	1.01.01.002.0002	Banco Santander S.A.	11,35 C	Tarifa Bancária
BANCO2022356		31/10/2022	3.01.05.002.0001	Despesas Bancarias	11,35 D	Tarifa Bancária
BANCO2022367		31/10/2022	2.01.06.001.0003	Aluguel a Pagar	350,00 C	Aluguel ref. 10/2022
BANCO2022367		31/10/2022	3.01.04.002.0002	Aluguel	350,00 D	Aluguel ref. 10/2022
BANCO2022374		31/10/2022	1.01.02.001.0001	Clientes	4.442,00 C	Valores a Receber em Cartao ref. 10/2022
BANCO2022374		31/10/2022	1.01.02.001.0003	Cartoes a Receber	4.442,00 D	Valores a Receber em Cartao ref. 10/2022
BANCO2022381		31/10/2022	1.01.02.001.0003	Cartoes a Receber	83,49 C	Tarifa getnet
BANCO2022381		31/10/2022	3.01.05.002.0003	Juros Passivos	83,49 D	Tarifa getnet
BANCO2022388		31/10/2022	3.01.04.005.0099	Outros Impostos e Taxas	1,25 D	Irrf s/ cartao
BANCO2022388		31/10/2022	1.01.02.001.0003	Cartoes a Receber	1,25 C	Irrf s/ cartao
BANCO2022342		31/10/2022	1.01.01.001.0001	Caixa e Equivalente de Caixa	1.112,00 D	Vlr. Ref. Reforco de Caixa
BANCO2022342		31/10/2022	1.01.01.002.0001	Caixa Economica Federal	1.112,00 C	Vlr. Ref. Reforco de Caixa
BANCO2022347		31/10/2022	1.01.01.001.0001	Caixa e Equivalente de Caixa	190,00 D	Vlr. Ref. Reforco de Caixa
BANCO2022347		31/10/2022	1.01.01.002.0001	Caixa Economica Federal	190,00 C	Vlr. Ref. Reforco de Caixa
BANCO2022361		31/10/2022	1.01.01.001.0001	Caixa e Equivalente de Caixa	40,00 D	Reforco de caixa
BANCO2022361		31/10/2022	1.01.01.002.0001	Caixa Economica Federal	40,00 C	Reforco de caixa
BANCO2022344		31/10/2022	1.01.01.003.0001	Caixa Economica Federal	11,04 D	Vlr. ref. Rendimento s/ aplicacao financeira
BANCO2022344		31/10/2022	3.01.05.001.0002	Rendimento s/ Aplicacao Financeira	11,04 C	Vlr. ref. Rendimento s/ aplicacao financeira
BANCO2022345		31/10/2022	3.01.04.005.0099	Outros Impostos e Taxas	1,55 D	Vlr. ref. Irrf s/ aplicacao financeira
BANCO2022345		31/10/2022	1.01.01.003.0001	Caixa Economica Federal	1,55 C	Vlr. ref. Irrf s/ aplicacao financeira
BANCO2022346		31/10/2022	3.01.05.002.0002	IOF	6,14 D	Vlr. ref. Iof s/ aplicacao financeira
BANCO2022346		31/10/2022	1.01.01.003.0001	Caixa Economica Federal	6,14 C	Vlr. ref. Iof s/ aplicacao financeira
BANCO2022314		31/10/2022	1.01.01.002.0002	Banco Santander S.A.	166,00 D	Rec. adiantamento de cliente
BANCO2022314		31/10/2022	2.01.06.002.0001	Adiantamento de Clientes	166,00 C	Rec. adiantamento de cliente
BANCO2022315		31/10/2022	2.01.06.002.0001	Adiantamento de Clientes	100,00 C	Rec. adiantamento de cliente
BANCO2022315		31/10/2022	1.01.01.002.0002	Banco Santander S.A.	100,00 D	Rec. adiantamento de cliente
BANCO2022316		31/10/2022	2.01.06.002.0001	Adiantamento de Clientes	95,00 C	Rec. adiantamento de cliente
BANCO2022316		31/10/2022	1.01.01.002.0002	Banco Santander S.A.	95,00 D	Rec. adiantamento de cliente
BANCO2022317		31/10/2022	1.01.02.001.0003	Cartoes a Receber	306,72 C	Rec. Ref. Cartao Getnet
BANCO2022317		31/10/2022	1.01.01.002.0002	Banco Santander S.A.	306,72 D	Rec. Ref. Cartao Getnet
BANCO20223415		31/10/2022	1.01.01.001.0001	Caixa e Equivalente de Caixa	1.000,00 D	Vlr. Ref. Reforco de Caixa
BANCO20223415		31/10/2022	1.01.01.002.0002	Banco Santander S.A.	1.000,00 C	Vlr. Ref. Reforco de Caixa
BANCO20223416		31/10/2022	1.01.01.001.0001	Caixa e Equivalente de Caixa	254,46 D	Reforco de Caixa
BANCO20223416		31/10/2022	1.01.01.002.0002	Banco Santander S.A.	254,46 C	Reforco de Caixa
BANCO20223417		31/10/2022	1.01.01.001.0001	Caixa e Equivalente de Caixa	100,00 D	Reforco de Caixa
BANCO20223417		31/10/2022	1.01.01.002.0002	Banco Santander S.A.	100,00 C	Reforco de Caixa
BANCO20223418		31/10/2022	1.01.01.001.0001	Caixa e Equivalente de Caixa	100,00 D	Reforco de Caixa

LIVRO DIÁRIO NÚMERO: 2 REF: 01/01/2022 a 31/12/2022

DISTRIBUIDORA IMPACTO LTDA - 41.130.513/0001-02 - Nire: 21201117042 / Data Nire: 08/03/2021

Data/Hora Emissão:
11/05/2023 21:48:42

Página:
55



Lote	Ctrl	Data	Expandido	Nome	DC	Histórico
BANCO2022418	31/10/2022	1.01.01.002.0002	Banco Santander S.A.	100,00	C	Reforco de Caixa
BANCO2022419	31/10/2022	1.01.01.002.0002	Banco Santander S.A.	78,00	C	Despesa com viagem e estadia
BANCO2022419	31/10/2022	3.01.04.002.0004	Viagens e estadias	78,00	D	Despesa com viagem e estadia
BANCO2022420	31/10/2022	1.01.01.002.0002	Banco Santander S.A.	52,20	C	Reforco de Caixa
BANCO2022420	31/10/2022	1.01.01.001.0001	Caixa e Equivalente de Caixa	52,20	D	Reforco de Caixa
BANCO2022421	31/10/2022	1.01.01.002.0002	Banco Santander S.A.	35,00	C	Reforco de Caixa
BANCO2022421	31/10/2022	1.01.01.001.0001	Caixa e Equivalente de Caixa	35,00	D	Reforco de Caixa
BANCO2022422	31/10/2022	1.01.01.002.0002	Banco Santander S.A.	21,70	C	Despesa com viagem e estadia
BANCO2022422	31/10/2022	3.01.04.002.0004	Viagens e estadias	21,70	D	Despesa com viagem e estadia
BANCO2022423	31/10/2022	3.01.06.002.0099	Outras Despesas Operacionais	7,00	D	Outras Despesas
BANCO2022423	31/10/2022	1.01.01.002.0002	Banco Santander S.A.	7,00	C	Outras Despesas
BANCO2022580	31/10/2022	1.01.04.003.0005	Adiantamento a Fornecedores	350,00	C	Pag. Ref. Aluguel 10/2022
BANCO2022580	31/10/2022	2.01.06.001.0003	Aluguel a Pagar	350,00	D	Pag. Ref. Aluguel 10/2022
BANCO2022605	31/10/2022	1.01.01.003.0002	Banco Santander S.A.	0,57	D	Vlr. Ref. Rendimento s/ Aplicacao
BANCO2022605	31/10/2022	3.01.05.001.0002	Rendimento s/ Aplicacao Financeira	0,57	C	Vlr. Ref. Rendimento s/ Aplicacao
BANCO2022606	31/10/2022	3.01.05.002.0002	IOF	0,10	D	Vlr. Ref. Iof s/ Aplicacao
BANCO2022606	31/10/2022	1.01.01.003.0002	Banco Santander S.A.	0,10	C	Vlr. Ref. Iof s/ Aplicacao
BANCO2022607	31/10/2022	3.01.04.005.0099	Outros Impostos e Taxas	0,13	D	Vlr. Ref. Irrf s/ Aplicacao
BANCO2022607	31/10/2022	1.01.01.003.0002	Banco Santander S.A.	0,13	C	Vlr. Ref. Irrf s/ Aplicacao
BANCO2022624	31/10/2022	1.01.01.001.0001	Caixa e Equivalente de Caixa	13.911,84	C	Pag. Fornecedores Comerciais
BANCO2022624	31/10/2022	2.01.01.001.0001	Fornecedores Comerciais	13.911,84	D	Pag. Fornecedores Comerciais
PROV2022 91	31/10/2022	1.01.03.001.0001	Mercadoria para Revenda	254,46	D	Prov. NF 4838 Mateus Supermercados S A
PROV2022 91	31/10/2022	2.01.01.001.0001	Fornecedores Comerciais	254,46	C	Prov. NF 4838 Mateus Supermercados S A
PROV2022 144	31/10/2022	1.01.03.001.0001	Mercadoria para Revenda	2.112,00	D	Prov. NF 1762 O De Oliveira Ferro
PROV2022 144	31/10/2022	2.01.01.001.0001	Fornecedores Comerciais	2.112,00	C	Prov. NF 1762 O De Oliveira Ferro
PROV2022 189	31/10/2022	3.01.02.007.0001	Simple Nacional s/ Faturamento	410,84	D	Prov. Simple Nacional 10/2022
PROV2022 189	31/10/2022	2.01.04.001.0001	Simple Nacional	410,84	C	Prov. Simple Nacional 10/2022
PROV2022 198	31/10/2022	3.01.03.001.0001	Custo das Mercadorias Vendidas	3.644,08	D	Custo da Mercadoria Revendida 10/2022
PROV2022 198	31/10/2022	1.01.03.001.0001	Mercadoria para Revenda	3.644,08	C	Custo da Mercadoria Revendida 10/2022
Totais do Dia 31/10/2022		Débitos	30.240,91	Créditos	30.240,91	
BANCO2022376	01/11/2022	1.01.01.001.0001	Caixa e Equivalente de Caixa	100,29	D	Reforco de caixa
BANCO2022376	01/11/2022	1.01.01.002.0001	Caixa Economica Federal	100,29	C	Reforco de caixa
BANCO2022318	01/11/2022	1.01.01.002.0002	Banco Santander S.A.	144,00	D	Rec. adiantamento de cliente
BANCO2022318	01/11/2022	2.01.06.002.0001	Adiantamento de Clientes	144,00	C	Rec. adiantamento de cliente
BANCO2022319	01/11/2022	1.01.02.001.0003	Cartoes a Receber	59,41	C	Rec. Ref. Cartao Getnet
BANCO2022319	01/11/2022	1.01.01.002.0002	Banco Santander S.A.	59,41	D	Rec. Ref. Cartao Getnet
BANCO2022424	01/11/2022	1.01.01.002.0002	Banco Santander S.A.	100,00	C	Reforco de Caixa
BANCO2022424	01/11/2022	1.01.01.001.0001	Caixa e Equivalente de Caixa	100,00	D	Reforco de Caixa
BANCO2022425	01/11/2022	3.01.04.002.0004	Viagens e estadias	55,00	D	Despesa com viagem e estadia
BANCO2022425	01/11/2022	1.01.01.002.0002	Banco Santander S.A.	55,00	C	Despesa com viagem e estadia
PROV2022 100	01/11/2022	2.01.01.001.0001	Fornecedores Comerciais	387,84	C	Prov. NF 57300 Pfm Comercial Ltda
PROV2022 100	01/11/2022	1.01.03.001.0001	Mercadoria para Revenda	387,84	D	Prov. NF 57300 Pfm Comercial Ltda
PROV2022 127	01/11/2022	2.01.01.001.0001	Fornecedores Comerciais	1.300,00	C	Prov. NF 1844 Casa Verde Ltda
PROV2022 127	01/11/2022	1.01.03.001.0001	Mercadoria para Revenda	1.300,00	D	Prov. NF 1844 Casa Verde Ltda
PROV2022 133	01/11/2022	2.01.01.001.0001	Fornecedores Comerciais	1.419,50	C	Prov. NF 1607 D. C. G. Sampaio E Cia Ltda
PROV2022 133	01/11/2022	1.01.03.001.0001	Mercadoria para Revenda	1.419,50	D	Prov. NF 1607 D. C. G. Sampaio E Cia Ltda
Totais do Dia 01/11/2022		Débitos	3.566,04	Créditos	3.566,04	
BANCO202206	03/11/2022	1.01.01.002.0002	Banco Santander S.A.	327,37	D	Resgate Aplicação Financeira
BANCO202206	03/11/2022	1.01.01.003.0002	Banco Santander S.A.	327,37	C	Resgate Aplicação Financeira
BANCO202220	03/11/2022	1.01.01.002.0002	Banco Santander S.A.	241,58	D	Rec. Ref. Cartao Getnet

LIVRO DIÁRIO NÚMERO: 2 REF: 01/01/2022 a 31/12/2022

DISTRIBUIDORA IMPACTO LTDA - 41.130.513/0001-02 - Nire: 21201117042 / Data Nire: 08/03/2021

Data/Hora Emissão:
11/05/2023 21:48:42

Página:
56



Lote	Ctrl	Data	Expandido	Nome	DC	Histórico
BANCO2022	220	03/11/2022	1.01.02.001.0003	Cartoes a Receber	241,58 C	Rec. Ref. Cartao Getnet
BANCO2022	426	03/11/2022	1.01.01.002.0002	Banco Santander S.A.	212,06 C	Reforco de Caixa
BANCO2022	426	03/11/2022	1.01.01.001.0001	Caixa e Equivalente de Caixa	212,06 D	Reforco de Caixa
BANCO2022	427	03/11/2022	1.01.01.002.0002	Banco Santander S.A.	200,00 C	Reforco de Caixa
BANCO2022	427	03/11/2022	1.01.01.001.0001	Caixa e Equivalente de Caixa	200,00 D	Reforco de Caixa
BANCO2022	428	03/11/2022	1.01.01.002.0002	Banco Santander S.A.	105,30 C	Reforco de Caixa
BANCO2022	428	03/11/2022	1.01.01.001.0001	Caixa e Equivalente de Caixa	105,30 D	Reforco de Caixa
BANCO2022	429	03/11/2022	1.01.01.001.0001	Caixa e Equivalente de Caixa	100,00 D	Reforco de Caixa
BANCO2022	429	03/11/2022	1.01.01.002.0002	Banco Santander S.A.	100,00 C	Reforco de Caixa
PROV2022	135	03/11/2022	1.01.03.001.0001	Mercadoria para Revenda	1.501,80 D	Prov. NF 139 M A Marinho Oliveira E Cia Ltda
PROV2022	135	03/11/2022	2.01.01.001.0001	Fornecedores Comerciais	1.501,80 C	Prov. NF 139 M A Marinho Oliveira E Cia Ltda
Totais do Dia 03/11/2022			Débitos	2.688,11	Créditos	2.688,11
PROV2022	92	04/11/2022	2.01.01.001.0001	Fornecedores Comerciais	256,89 C	Prov. NF 57317 Pfm Comercial Ltda
PROV2022	92	04/11/2022	1.01.03.001.0001	Mercadoria para Revenda	256,89 D	Prov. NF 57317 Pfm Comercial Ltda
PROV2022	108	04/11/2022	2.01.01.001.0001	Fornecedores Comerciais	529,70 C	Prov. NF 1609 D. C. G. Sampaio E Cia Ltda
PROV2022	108	04/11/2022	1.01.03.001.0001	Mercadoria para Revenda	529,70 D	Prov. NF 1609 D. C. G. Sampaio E Cia Ltda
Totais do Dia 04/11/2022			Débitos	786,59	Créditos	786,59
BANCO2022	70	07/11/2022	1.01.01.001.0001	Caixa e Equivalente de Caixa	50,00 D	Saque
BANCO2022	70	07/11/2022	1.01.01.002.0001	Caixa Economica Federal	50,00 C	Saque
BANCO2022	71	07/11/2022	3.01.05.002.0001	Despesas Bancarias	2,90 D	Tarifa Bancária
BANCO2022	71	07/11/2022	1.01.01.002.0001	Caixa Economica Federal	2,90 C	Tarifa Bancária
BANCO2022	41	07/11/2022	1.01.01.003.0002	Banco Santander S.A.	368,02 D	Aplicação Financeira
BANCO2022	41	07/11/2022	1.01.01.002.0002	Banco Santander S.A.	368,02 C	Aplicação Financeira
BANCO2022	71	07/11/2022	1.01.01.002.0001	Caixa Economica Federal	177,32 C	Outras Despesas
BANCO2022	71	07/11/2022	3.01.06.002.0099	Outras Despesas Operacionais	177,32 D	Outras Despesas
BANCO2022	77	07/11/2022	1.01.01.002.0001	Caixa Economica Federal	100,00 C	Reforco de caixa
BANCO2022	77	07/11/2022	1.01.01.001.0001	Caixa e Equivalente de Caixa	100,00 D	Reforco de caixa
BANCO2022	78	07/11/2022	1.01.01.001.0001	Caixa e Equivalente de Caixa	100,00 D	Reforco de caixa
BANCO2022	78	07/11/2022	1.01.01.002.0001	Caixa Economica Federal	100,00 C	Reforco de caixa
BANCO2022	79	07/11/2022	1.01.01.002.0001	Caixa Economica Federal	100,00 C	Reforco de caixa
BANCO2022	79	07/11/2022	1.01.01.001.0001	Caixa e Equivalente de Caixa	100,00 D	Reforco de caixa
BANCO2022	83	07/11/2022	1.01.01.002.0001	Caixa Economica Federal	25,73 C	Outras Despesas
BANCO2022	83	07/11/2022	3.01.06.002.0099	Outras Despesas Operacionais	25,73 D	Outras Despesas
BANCO2022	21	07/11/2022	1.01.01.002.0002	Banco Santander S.A.	218,00 D	Rec. adiantamento de cliente
BANCO2022	21	07/11/2022	2.01.06.002.0001	Adiantamento de Clientes	218,00 C	Rec. adiantamento de cliente
BANCO2022	22	07/11/2022	2.01.06.002.0001	Adiantamento de Clientes	200,00 C	Rec. adiantamento de cliente
BANCO2022	22	07/11/2022	1.01.01.002.0002	Banco Santander S.A.	200,00 D	Rec. adiantamento de cliente
BANCO2022	430	07/11/2022	1.01.01.002.0002	Banco Santander S.A.	49,98 C	Reforco de Caixa
BANCO2022	430	07/11/2022	1.01.01.001.0001	Caixa e Equivalente de Caixa	49,98 D	Reforco de Caixa
Totais do Dia 07/11/2022			Débitos	1.391,95	Créditos	1.391,95
BANCO2022	55	08/11/2022	1.01.01.002.0002	Banco Santander S.A.	683,45 C	Aplicação Financeira
BANCO2022	55	08/11/2022	1.01.01.003.0002	Banco Santander S.A.	683,45 D	Aplicação Financeira
BANCO2022	56	08/11/2022	1.01.01.002.0002	Banco Santander S.A.	122,00 C	Tarifa Bancária
BANCO2022	56	08/11/2022	3.01.05.002.0001	Despesas Bancarias	122,00 D	Tarifa Bancária
BANCO2022	23	08/11/2022	1.01.01.002.0002	Banco Santander S.A.	354,35 D	Rec. Ref. Cartao Getnet
BANCO2022	23	08/11/2022	1.01.02.001.0003	Cartoes a Receber	354,35 C	Rec. Ref. Cartao Getnet
BANCO2022	24	08/11/2022	1.01.01.002.0002	Banco Santander S.A.	310,00 D	Rec. adiantamento de cliente
BANCO2022	24	08/11/2022	2.01.06.002.0001	Adiantamento de Clientes	310,00 C	Rec. adiantamento de cliente
BANCO2022	25	08/11/2022	1.01.01.002.0002	Banco Santander S.A.	100,00 D	Rec. adiantamento de cliente
BANCO2022	25	08/11/2022	2.01.06.002.0001	Adiantamento de Clientes	100,00 C	Rec. adiantamento de cliente
BANCO2022	26	08/11/2022	1.01.02.001.0003	Cartoes a Receber	41,10 C	Rec. Ref. Cartao Getnet
BANCO2022	26	08/11/2022	1.01.01.002.0002	Banco Santander S.A.	41,10 D	Rec. Ref. Cartao Getnet

LIVRO DIÁRIO NÚMERO: 2 REF: 01/01/2022 a 31/12/2022

DISTRIBUIDORA IMPACTO LTDA - 41.130.513/0001-02 - Nire: 21201117042 / Data Nire: 08/03/2021

Data/Hora Emissão:
11/05/2023 21:48:42

Página:
57

Lote	Ctrl	Data	Expandido	Nome	DC	Histórico
PROV2022	47	08/11/2022	1.01.02.001.0001	Clientes	193,80 D	PROV NF 53 Superintendencia Reg. Pol.
PROV2022	47	08/11/2022	3.01.01.001.0001	Revenda de Mercadorias	193,80 C	PROV NF 53 Superintendencia Reg. Pol.
PROV2022	51	08/11/2022	3.01.01.001.0001	Revenda de Mercadorias	16.638,89 C	PROV NF 51 Prefeitura Municipal De Sao
PROV2022	51	08/11/2022	1.01.02.001.0001	Clientes	16.638,89 D	PROV NF 51 Prefeitura Municipal De Sao
PROV2022	52	08/11/2022	3.01.01.001.0001	Revenda de Mercadorias	87,21 C	PROV NF 54 Superintendencia Reg. Pol.
PROV2022	52	08/11/2022	1.01.02.001.0001	Clientes	87,21 D	PROV NF 54 Superintendencia Reg. Pol.
PROV2022	53	08/11/2022	3.01.01.001.0001	Revenda de Mercadorias	3.053,93 C	PROV NF 52 Prefeitura Municipal De Sao
PROV2022	53	08/11/2022	1.01.02.001.0001	Clientes	3.053,93 D	PROV NF 52 Prefeitura Municipal De Sao

Totais do Dia 08/11/2022	Débitos	21.584,73	Créditos	21.584,73
---------------------------------	----------------	------------------	-----------------	------------------

BANCO2022	63	09/11/2022	1.01.01.003.0002	Banco Santander S.A.	196,48 C	Resgate Aplicação Financeira
BANCO2022	63	09/11/2022	1.01.01.002.0002	Banco Santander S.A.	196,48 D	Resgate Aplicação Financeira
BANCO2022	431	09/11/2022	1.01.01.001.0001	Caixa e Equivalente de Caixa	170,00 D	Reforco de Caixa
BANCO2022	431	09/11/2022	1.01.01.002.0002	Banco Santander S.A.	170,00 C	Reforco de Caixa
BANCO2022	432	09/11/2022	1.01.01.002.0002	Banco Santander S.A.	14,98 C	Reforco de Caixa
BANCO2022	432	09/11/2022	1.01.01.001.0001	Caixa e Equivalente de Caixa	14,98 D	Reforco de Caixa
BANCO2022	433	09/11/2022	1.01.01.002.0002	Banco Santander S.A.	11,50 C	Reforco de Caixa
BANCO2022	433	09/11/2022	1.01.01.001.0001	Caixa e Equivalente de Caixa	11,50 D	Reforco de Caixa



Totais do Dia 09/11/2022	Débitos	392,96	Créditos	392,96
---------------------------------	----------------	---------------	-----------------	---------------

BANCO2022	68	10/11/2022	1.01.01.002.0002	Banco Santander S.A.	466,84 C	Aplicação Financeira
BANCO2022	68	10/11/2022	1.01.01.003.0002	Banco Santander S.A.	466,84 D	Aplicação Financeira
BANCO2022	69	10/11/2022	1.01.02.001.0001	Clientes	193,80 C	Rec. NF 47 Superintendencia Reg. Pol. Rodv.
BANCO2022	69	10/11/2022	1.01.01.002.0002	Banco Santander S.A.	193,80 D	Rec. NF 47 Superintendencia Reg. Pol. Rodv.
BANCO2022	70	10/11/2022	1.01.02.001.0001	Clientes	193,80 C	Rec. NF 53 Superintendencia Reg. Pol. Rodv.
BANCO2022	70	10/11/2022	1.01.01.002.0002	Banco Santander S.A.	193,80 D	Rec. NF 53 Superintendencia Reg. Pol. Rodv.
BANCO2022	27	10/11/2022	1.01.01.002.0002	Banco Santander S.A.	325,43 D	Rec. Ref. Cartao Getnet
BANCO2022	27	10/11/2022	1.01.02.001.0003	Cartoes a Receber	325,43 C	Rec. Ref. Cartao Getnet
BANCO2022	434	10/11/2022	1.01.01.001.0001	Caixa e Equivalente de Caixa	100,00 D	Reforco de Caixa
BANCO2022	434	10/11/2022	1.01.01.002.0002	Banco Santander S.A.	100,00 C	Reforco de Caixa
BANCO2022	435	10/11/2022	3.01.04.002.0004	Viagens e estadias	61,00 D	Despesa com viagem e estadia
BANCO2022	435	10/11/2022	1.01.01.002.0002	Banco Santander S.A.	61,00 C	Despesa com viagem e estadia
BANCO2022	436	10/11/2022	1.01.01.002.0002	Banco Santander S.A.	56,91 C	Vlr. Ref. Reforco de Caixa
BANCO2022	436	10/11/2022	1.01.01.001.0001	Caixa e Equivalente de Caixa	56,91 D	Vlr. Ref. Reforco de Caixa
BANCO2022	437	10/11/2022	1.01.01.001.0001	Caixa e Equivalente de Caixa	13,28 D	Reforco de Caixa
BANCO2022	437	10/11/2022	1.01.01.002.0002	Banco Santander S.A.	13,28 C	Reforco de Caixa
BANCO2022	438	10/11/2022	1.01.01.002.0002	Banco Santander S.A.	8,00 C	Outras Despesas
BANCO2022	438	10/11/2022	3.01.06.002.0099	Outras Despesas Operacionais	8,00 D	Outras Despesas
BANCO2022	439	10/11/2022	3.01.06.002.0099	Outras Despesas Operacionais	7,00 D	Outras Despesas
BANCO2022	439	10/11/2022	1.01.01.002.0002	Banco Santander S.A.	7,00 C	Outras Despesas

Totais do Dia 10/11/2022	Débitos	1.426,06	Créditos	1.426,06
---------------------------------	----------------	-----------------	-----------------	-----------------

BANCO2022	63	11/11/2022	1.01.01.002.0001	Caixa Economica Federal	156,22 D	Devolução Pix
BANCO2022	63	11/11/2022	1.01.01.001.0001	Caixa e Equivalente de Caixa	156,22 C	Devolução Pix
BANCO2022	83	11/11/2022	1.01.01.002.0002	Banco Santander S.A.	188,79 D	Resgate Aplicação Financeira
BANCO2022	83	11/11/2022	1.01.01.003.0002	Banco Santander S.A.	188,79 C	Resgate Aplicação Financeira
BANCO2022	28	11/11/2022	1.01.02.001.0003	Cartoes a Receber	79,21 C	Rec. Ref. Cartao Getnet
BANCO2022	28	11/11/2022	1.01.01.002.0002	Banco Santander S.A.	79,21 D	Rec. Ref. Cartao Getnet
BANCO2022	440	11/11/2022	1.01.01.001.0001	Caixa e Equivalente de Caixa	200,00 D	Vlr. Ref. Reforco de Caixa
BANCO2022	440	11/11/2022	1.01.01.002.0002	Banco Santander S.A.	200,00 C	Vlr. Ref. Reforco de Caixa
BANCO2022	441	11/11/2022	1.01.01.002.0002	Banco Santander S.A.	50,00 C	Despesa com viagem e estadia
BANCO2022	441	11/11/2022	3.01.04.002.0004	Viagens e estadias	50,00 D	Despesa com viagem e estadia
BANCO2022	442	11/11/2022	1.01.01.002.0002	Banco Santander S.A.	18,00 C	Reforco de Caixa
BANCO2022	442	11/11/2022	1.01.01.001.0001	Caixa e Equivalente de Caixa	18,00 D	Reforco de Caixa

Totais do Dia 11/11/2022	Débitos	692,22	Créditos	692,22
---------------------------------	----------------	---------------	-----------------	---------------

**LIVRO DIÁRIO NÚMERO: 2 REF: 01/01/2022 a 31/12/2022****DISTRIBUIDORA IMPACTO LTDA - 41.130.513/0001-02 - Nire: 21201117042 / Data Nire: 08/03/2021****Data/Hora Emissão:**
11/05/2023 21:48:42**Página:**
58

Lote	Ctrl	Data	Expandido	Nome	DC	Histórico
BANCO2022254	14/11/2022	1.01.02.001.0001	Cientes	7.440,00	C	Rec. NF 49 Fundo Municipal De Saude De
BANCO2022254	14/11/2022	1.01.01.002.0001	Caixa Economica Federal	7.440,00	D	Rec. NF 49 Fundo Municipal De Saude De
BANCO2022206	14/11/2022	1.01.01.003.0002	Banco Santander S.A.	690,42	C	Resgate Aplicação Financeira
BANCO2022206	14/11/2022	1.01.01.002.0002	Banco Santander S.A.	690,42	D	Resgate Aplicação Financeira
BANCO2022229	14/11/2022	1.01.02.001.0003	Cartoes a Receber	199,58	C	Rec. Ref. Cartao Getnet
BANCO2022229	14/11/2022	1.01.01.002.0002	Banco Santander S.A.	199,58	D	Rec. Ref. Cartao Getnet
BANCO2022230	14/11/2022	1.01.01.002.0002	Banco Santander S.A.	30,00	D	Rec. adiantamento de cliente
BANCO2022230	14/11/2022	2.01.06.002.0001	Adiantamento de Clientes	30,00	C	Rec. adiantamento de cliente
BANCO20222443	14/11/2022	1.01.01.001.0001	Caixa e Equivalente de Caixa	720,00	D	Vir. Ref. Reforco de Caixa
BANCO20222443	14/11/2022	1.01.01.002.0002	Banco Santander S.A.	720,00	C	Vir. Ref. Reforco de Caixa
BANCO20222444	14/11/2022	1.01.01.002.0002	Banco Santander S.A.	200,00	C	Vir. Ref. Reforco de Caixa
BANCO20222444	14/11/2022	1.01.01.001.0001	Caixa e Equivalente de Caixa	200,00	D	Vir. Ref. Reforco de Caixa
PROV2022 48	14/11/2022	3.01.01.001.0001	Revenda de Mercadorias	28.126,25	C	PROV NF 55 Corpo De Bombeiros Militares
PROV2022 48	14/11/2022	1.01.02.001.0001	Cientes	28.126,25	D	PROV NF 55 Corpo De Bombeiros Militares
Totais do Dia 14/11/2022			Débitos	37.406,25	Créditos	37.406,25
BANCO2022222	16/11/2022	1.01.01.002.0002	Banco Santander S.A.	442,38	D	Resgate Aplicação Financeira
BANCO2022222	16/11/2022	1.01.01.003.0002	Banco Santander S.A.	442,38	C	Resgate Aplicação Financeira
BANCO2022223	16/11/2022	1.01.01.002.0002	Banco Santander S.A.	2,80	C	Tarifa Bancária
BANCO2022223	16/11/2022	3.01.05.002.0001	Despesas Bancárias	2,80	D	Tarifa Bancária
BANCO2022272	16/11/2022	1.01.01.002.0001	Caixa Economica Federal	153,00	C	Vir. Ref. Reforco de Caixa
BANCO2022272	16/11/2022	1.01.01.001.0001	Caixa e Equivalente de Caixa	153,00	D	Vir. Ref. Reforco de Caixa
BANCO2022274	16/11/2022	1.01.01.001.0001	Caixa e Equivalente de Caixa	129,98	D	Reforco de caixa
BANCO2022274	16/11/2022	1.01.01.002.0001	Caixa Economica Federal	129,98	C	Reforco de caixa
BANCO2022231	16/11/2022	1.01.01.002.0002	Banco Santander S.A.	90,80	D	Rec. adiantamento de cliente
BANCO2022231	16/11/2022	2.01.06.002.0001	Adiantamento de Clientes	90,80	C	Rec. adiantamento de cliente
BANCO20222445	16/11/2022	1.01.01.002.0002	Banco Santander S.A.	430,38	C	Vir. Ref. Reforco de Caixa
BANCO20222445	16/11/2022	1.01.01.001.0001	Caixa e Equivalente de Caixa	430,38	D	Vir. Ref. Reforco de Caixa
BANCO20222446	16/11/2022	1.01.01.002.0002	Banco Santander S.A.	100,00	C	Vir. Ref. Reforco de Caixa
BANCO20222446	16/11/2022	1.01.01.001.0001	Caixa e Equivalente de Caixa	100,00	D	Vir. Ref. Reforco de Caixa
Totais do Dia 16/11/2022			Débitos	1.349,34	Créditos	1.349,34
BANCO2022232	17/11/2022	1.01.01.002.0002	Banco Santander S.A.	792,98	C	Aplicação Financeira
BANCO2022232	17/11/2022	1.01.01.003.0002	Banco Santander S.A.	792,98	D	Aplicação Financeira
BANCO2022233	17/11/2022	1.01.01.002.0002	Banco Santander S.A.	7,78	C	Tarifa Bancária
BANCO2022233	17/11/2022	3.01.05.002.0001	Despesas Bancárias	7,78	D	Tarifa Bancária
BANCO2022232	17/11/2022	1.01.01.002.0002	Banco Santander S.A.	1.688,90	D	Rec. adiantamento de cliente
BANCO2022232	17/11/2022	2.01.06.002.0001	Adiantamento de Clientes	1.688,90	C	Rec. adiantamento de cliente
BANCO2022233	17/11/2022	1.01.02.001.0003	Cartoes a Receber	367,63	C	Rec. Ref. Cartao Getnet
BANCO2022233	17/11/2022	1.01.01.002.0002	Banco Santander S.A.	367,63	D	Rec. Ref. Cartao Getnet
BANCO2022234	17/11/2022	1.01.02.001.0003	Cartoes a Receber	51,23	C	Rec. Ref. Cartao Getnet
BANCO2022234	17/11/2022	1.01.01.002.0002	Banco Santander S.A.	51,23	D	Rec. Ref. Cartao Getnet
BANCO20222447	17/11/2022	1.01.01.001.0001	Caixa e Equivalentes de Caixa	600,00	D	Vir. Ref. Reforco de Caixa
BANCO20222447	17/11/2022	1.01.01.002.0002	Banco Santander S.A.	600,00	C	Vir. Ref. Reforco de Caixa
BANCO20222448	17/11/2022	1.01.01.002.0002	Banco Santander S.A.	460,00	C	Vir. Ref. Reforco de Caixa
BANCO20222448	17/11/2022	1.01.01.001.0001	Caixa e Equivalente de Caixa	460,00	D	Vir. Ref. Reforco de Caixa
BANCO20222449	17/11/2022	1.01.01.002.0002	Banco Santander S.A.	95,00	C	Reforco de Caixa
BANCO20222449	17/11/2022	1.01.01.001.0001	Caixa e Equivalente de Caixa	95,00	D	Reforco de Caixa
BANCO20222450	17/11/2022	1.01.01.002.0002	Banco Santander S.A.	82,00	C	Reforco de Caixa
BANCO20222450	17/11/2022	1.01.01.001.0001	Caixa e Equivalente de Caixa	82,00	D	Reforco de Caixa
BANCO20222451	17/11/2022	1.01.01.002.0002	Banco Santander S.A.	70,00	C	Reforco de Caixa
BANCO20222451	17/11/2022	1.01.01.001.0001	Caixa e Equivalente de Caixa	70,00	D	Reforco de Caixa
Totais do Dia 17/11/2022			Débitos	4.216,52	Créditos	4.216,52
BANCO202222	18/11/2022	1.01.01.003.0001	Caixa Economica Federal	7.400,00	D	Aplicação Financeira

LIVRO DIÁRIO NÚMERO: 2 REF: 01/01/2022 a 31/12/2022

DISTRIBUIDORA IMPACTO LTDA - 41.130.513/0001-02 - Nire: 21201117042 / Data Nire: 08/03/2021

Data/Hora Emissão:

11/05/2023 21:48:42

Página:

59

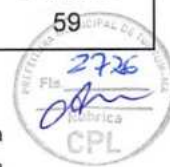

Lote	Ctrl	Data	Expandido	Nome	DC	Histórico
BANCO202272		18/11/2022	1.01.01.002.0001	Caixa Economica Federal	7.400,00 C	Aplicação Financeira
BANCO202241		18/11/2022	1.01.01.002.0002	Banco Santander S.A.	748,38 D	Resgate Aplicação Financeira
BANCO202241		18/11/2022	1.01.01.003.0002	Banco Santander S.A.	748,38 C	Resgate Aplicação Financeira
BANCO202242		18/11/2022	3.01.05.002.0001	Despesas Bancarias	14,84 D	Tarifa Bancária
BANCO202242		18/11/2022	1.01.01.002.0002	Banco Santander S.A.	14,84 C	Tarifa Bancária
BANCO202235		18/11/2022	1.01.02.001.0003	Cartoes a Receber	338,50 C	Rec. Ref. Cartao Getnet
BANCO202235		18/11/2022	1.01.01.002.0002	Banco Santander S.A.	338,50 D	Rec. Ref. Cartao Getnet
BANCO2022452		18/11/2022	1.01.01.002.0002	Banco Santander S.A.	210,00 C	Vlr. Ref. Reforco de Caixa
BANCO2022452		18/11/2022	1.01.01.001.0001	Caixa e Equivalente de Caixa	210,00 D	Vlr. Ref. Reforco de Caixa
BANCO2022453		18/11/2022	1.01.01.001.0001	Caixa e Equivalente de Caixa	180,00 D	Vlr. Ref. Reforco de Caixa
BANCO2022453		18/11/2022	1.01.01.002.0002	Banco Santander S.A.	180,00 C	Vlr. Ref. Reforco de Caixa
BANCO2022454		18/11/2022	1.01.01.001.0001	Caixa e Equivalente de Caixa	170,00 D	Vlr. Ref. Reforco de Caixa
BANCO2022454		18/11/2022	1.01.01.002.0002	Banco Santander S.A.	170,00 C	Vlr. Ref. Reforco de Caixa
BANCO2022455		18/11/2022	1.01.01.002.0002	Banco Santander S.A.	163,43 C	Vlr. Ref. Reforco de Caixa
BANCO2022455		18/11/2022	1.01.01.001.0001	Caixa e Equivalente de Caixa	163,43 D	Vlr. Ref. Reforco de Caixa
BANCO2022456		18/11/2022	1.01.01.001.0001	Caixa e Equivalente de Caixa	150,00 D	Vlr. Ref. Reforco de Caixa
BANCO2022456		18/11/2022	1.01.01.002.0002	Banco Santander S.A.	150,00 C	Vlr. Ref. Reforco de Caixa
BANCO2022457		18/11/2022	1.01.01.002.0002	Banco Santander S.A.	80,00 C	Vlr. Ref. Reforco de Caixa
BANCO2022457		18/11/2022	1.01.01.001.0001	Caixa e Equivalente de Caixa	80,00 D	Vlr. Ref. Reforco de Caixa
BANCO2022458		18/11/2022	1.01.01.001.0001	Caixa e Equivalente de Caixa	67,00 D	Vlr. Ref. Reforco de Caixa
BANCO2022458		18/11/2022	1.01.01.002.0002	Banco Santander S.A.	67,00 C	Vlr. Ref. Reforco de Caixa
BANCO2022459		18/11/2022	1.01.01.002.0002	Banco Santander S.A.	51,61 C	Despesa com viagem e estadia
BANCO2022459		18/11/2022	3.01.04.002.0004	Viagens e estadias	51,61 D	Despesa com viagem e estadia
PROV2022 49		18/11/2022	3.01.01.001.0001	Revenda de Mercadorias	3.053,93 C	PROV NF 57 Fundo Municipal De Assistencia
PROV2022 49		18/11/2022	1.01.02.001.0001	Clientes	3.053,93 D	PROV NF 57 Fundo Municipal De Assistencia
PROV2022 50		18/11/2022	3.01.01.001.0001	Revenda de Mercadorias	16.638,89 C	PROV NF 56 Fundo Municipal De Assistencia
PROV2022 50		18/11/2022	1.01.02.001.0001	Clientes	16.638,89 D	PROV NF 56 Fundo Municipal De Assistencia

Totais do Dia 18/11/2022	Débitos	29.266,58	Créditos	29.266,58
---------------------------------	----------------	------------------	-----------------	------------------

PROV2022 95		19/11/2022	2.01.01.001.0001	Fornecedores Comerciais	331,81 C	Prov. NF 28533 Med Hospitalar Ltda
PROV2022 95		19/11/2022	1.01.03.001.0001	Mercadoria para Revenda	331,81 D	Prov. NF 28533 Med Hospitalar Ltda
PROV2022 121		19/11/2022	2.01.01.001.0001	Fornecedores Comerciais	777,73 C	Prov. NF 14239 Brasil Hosp Produtos
PROV2022 121		19/11/2022	1.01.03.001.0001	Mercadoria para Revenda	777,73 D	Prov. NF 14239 Brasil Hosp Produtos

Totais do Dia 19/11/2022	Débitos	1.109,54	Créditos	1.109,54
---------------------------------	----------------	-----------------	-----------------	-----------------

BANCO202265		21/11/2022	1.01.01.002.0001	Caixa Economica Federal	666,49 D	Resgate Aplicação Financeira
BANCO202265		21/11/2022	1.01.01.003.0001	Caixa Economica Federal	666,49 C	Resgate Aplicação Financeira
BANCO202268		21/11/2022	1.01.01.003.0002	Banco Santander S.A.	41,59 C	Resgate Aplicação Financeira
BANCO202268		21/11/2022	1.01.01.002.0002	Banco Santander S.A.	41,59 D	Resgate Aplicação Financeira
BANCO202269		21/11/2022	1.01.01.002.0002	Banco Santander S.A.	4,69 C	Tarifa Bancária
BANCO202269		21/11/2022	3.01.05.002.0001	Despesas Bancarias	4,69 D	Tarifa Bancária
BANCO202266		21/11/2022	1.01.01.002.0001	Caixa Economica Federal	777,73 C	Pag. NF 14239 Brasil Hosp Produtos Medicos
BANCO202266		21/11/2022	2.01.01.001.0001	Fornecedores Comerciais	777,73 D	Pag. NF 14239 Brasil Hosp Produtos Medicos
BANCO202268		21/11/2022	1.01.01.002.0001	Caixa Economica Federal	331,81 C	Pag. NF 28533 Med Hospitalar Ltda
BANCO202268		21/11/2022	2.01.01.001.0001	Fornecedores Comerciais	331,81 D	Pag. NF 28533 Med Hospitalar Ltda
BANCO202269		21/11/2022	1.01.01.002.0001	Caixa Economica Federal	290,00 C	Vlr. Ref. Reforco de Caixa
BANCO202269		21/11/2022	1.01.01.001.0001	Caixa e Equivalente de Caixa	290,00 D	Vlr. Ref. Reforco de Caixa
BANCO202273		21/11/2022	1.01.01.002.0001	Caixa Economica Federal	150,00 C	Reforco de caixa
BANCO202273		21/11/2022	1.01.01.001.0001	Caixa e Equivalente de Caixa	150,00 D	Reforco de caixa
BANCO202275		21/11/2022	1.01.01.001.0001	Caixa e Equivalente de Caixa	123,00 D	Reforco de caixa
BANCO202275		21/11/2022	1.01.01.002.0001	Caixa Economica Federal	123,00 C	Reforco de caixa
BANCO202280		21/11/2022	1.01.01.002.0001	Caixa Economica Federal	55,00 C	Reforco de caixa
BANCO202280		21/11/2022	1.01.01.001.0001	Caixa e Equivalente de Caixa	55,00 D	Reforco de caixa
BANCO202236		21/11/2022	1.01.01.002.0002	Banco Santander S.A.	76,04 D	Rec. Ref. Cartao Getnet

LIVRO DIÁRIO NÚMERO: 2 REF: 01/01/2022 a 31/12/2022

DISTRIBUIDORA IMPACTO LTDA - 41.130.513/0001-02 - Nire: 21201117042 / Data Nire: 08/03/2021

Data/Hora Emissão:

11/05/2023 21:48:42

Página:

60



Lote	Ctrl	Data	Expandido	Nome	DC	Histórico
BANCO202236		21/11/2022	1.01.02.001.0003	Cartoes a Receber	76,04 C	Rec. Ref. Cartao Getnet
BANCO202237		21/11/2022	1.01.01.002.0002	Banco Santander S.A.	232,56 D	Rec. adiantamento de cliente
BANCO202237		21/11/2022	2.01.06.002.0001	Adiantamento de Clientes	232,56 C	Rec. adiantamento de cliente
BANCO2022460		21/11/2022	1.01.01.002.0002	Banco Santander S.A.	40,50 C	Vlr. Ref. Reforco de Caixa
BANCO2022460		21/11/2022	1.01.01.001.0001	Caixa e Equivalente de Caixa	40,50 D	Vlr. Ref. Reforco de Caixa
BANCO2022461		21/11/2022	1.01.01.002.0002	Banco Santander S.A.	305,00 C	Despesa com viagem e estadia
BANCO2022461		21/11/2022	3.01.04.002.0004	Viagens e estadias	305,00 D	Despesa com viagem e estadia
Totais do Dia 21/11/2022			Débitos	3.094,41	Créditos	3.094,41
BANCO202256		22/11/2022	1.01.01.003.0001	Caixa Economica Federal	555,30 C	Resgate Aplicação Financeira
BANCO202256		22/11/2022	1.01.01.002.0001	Caixa Economica Federal	555,30 D	Resgate Aplicação Financeira
BANCO202275		22/11/2022	1.01.01.002.0002	Banco Santander S.A.	1,75 C	Tarifa Bancária
BANCO202275		22/11/2022	3.01.05.002.0001	Despesas Bancarias	1,75 D	Tarifa Bancária
BANCO202267		22/11/2022	1.01.01.001.0001	Caixa e Equivalente de Caixa	555,30 D	Reforco de caixa
BANCO202267		22/11/2022	1.01.01.002.0001	Caixa Economica Federal	555,30 C	Reforco de caixa
BANCO202238		22/11/2022	1.01.01.002.0002	Banco Santander S.A.	95,55 D	Rec. Ref. Cartao Getnet
BANCO202238		22/11/2022	1.01.02.001.0003	Cartoes a Receber	95,55 C	Rec. Ref. Cartao Getnet
PROV2022 54		22/11/2022	3.01.01.001.0001	Revenda de Mercadorias	174,42 C	PROV NF 58 Superintendencia Reg. Pol.
PROV2022 54		22/11/2022	1.01.02.001.0001	Clientes	174,42 D	PROV NF 58 Superintendencia Reg. Pol.
Totais do Dia 22/11/2022			Débitos	1.382,32	Créditos	1.382,32
BANCO202282		23/11/2022	1.01.01.003.0002	Banco Santander S.A.	276,94 D	Aplicação Financeira
BANCO202282		23/11/2022	1.01.01.002.0002	Banco Santander S.A.	276,94 C	Aplicação Financeira
BANCO202239		23/11/2022	1.01.01.002.0002	Banco Santander S.A.	283,14 D	Rec. Ref. Cartao Getnet
BANCO202239		23/11/2022	1.01.02.001.0003	Cartoes a Receber	283,14 C	Rec. Ref. Cartao Getnet
BANCO2022462		23/11/2022	1.01.01.001.0001	Caixa e Equivalente de Caixa	100,00 D	Reforco de Caixa
BANCO2022462		23/11/2022	1.01.01.002.0002	Banco Santander S.A.	100,00 C	Reforco de Caixa
Totais do Dia 23/11/2022			Débitos	660,08	Créditos	660,08
BANCO202240		24/11/2022	1.01.01.002.0002	Banco Santander S.A.	115,37 D	Rec. Ref. Cartao Getnet
BANCO202240		24/11/2022	1.01.02.001.0003	Cartoes a Receber	115,37 C	Rec. Ref. Cartao Getnet
BANCO2022463		24/11/2022	1.01.01.002.0002	Banco Santander S.A.	89,70 C	Reforco de Caixa
BANCO2022463		24/11/2022	1.01.01.001.0001	Caixa e Equivalente de Caixa	89,70 D	Reforco de Caixa
BANCO2022464		24/11/2022	1.01.01.002.0002	Banco Santander S.A.	8,00 C	Outras Despesas
BANCO2022464		24/11/2022	3.01.06.002.0099	Outras Despesas Operacionais	8,00 D	Outras Despesas
Totais do Dia 24/11/2022			Débitos	213,07	Créditos	213,07
BANCO202296		25/11/2022	1.01.01.002.0002	Banco Santander S.A.	282,33 D	Resgate Aplicação Financeira
BANCO202296		25/11/2022	1.01.01.003.0002	Banco Santander S.A.	282,33 C	Resgate Aplicação Financeira
BANCO2022465		25/11/2022	1.01.01.002.0002	Banco Santander S.A.	150,00 C	Vlr. Ref. Reforco de Caixa
BANCO2022465		25/11/2022	1.01.01.001.0001	Caixa e Equivalente de Caixa	150,00 D	Vlr. Ref. Reforco de Caixa
BANCO2022466		25/11/2022	1.01.01.002.0002	Banco Santander S.A.	150,00 C	Reforco de Caixa
BANCO2022466		25/11/2022	1.01.01.001.0001	Caixa e Equivalente de Caixa	150,00 D	Reforco de Caixa
Totais do Dia 25/11/2022			Débitos	582,33	Créditos	582,33
BANCO202257		28/11/2022	1.01.01.002.0001	Caixa Economica Federal	42,00 D	Resgate Aplicação Financeira
BANCO202257		28/11/2022	1.01.01.003.0001	Caixa Economica Federal	42,00 C	Resgate Aplicação Financeira
BANCO2022323		28/11/2022	1.01.01.002.0002	Banco Santander S.A.	170,62 C	Aplicação Financeira
BANCO2022323		28/11/2022	1.01.01.003.0002	Banco Santander S.A.	170,62 D	Aplicação Financeira
BANCO2022581		28/11/2022	1.01.01.002.0001	Caixa Economica Federal	42,00 C	Reforco de caixa
BANCO2022581		28/11/2022	1.01.01.001.0001	Caixa e Equivalente de Caixa	42,00 D	Reforco de caixa
BANCO202241		28/11/2022	1.01.02.001.0003	Cartoes a Receber	79,21 C	Rec. Ref. Cartao Getnet
BANCO202241		28/11/2022	1.01.01.002.0002	Banco Santander S.A.	79,21 D	Rec. Ref. Cartao Getnet
BANCO202242		28/11/2022	1.01.01.002.0002	Banco Santander S.A.	454,31 D	Rec. Ref. Cartao Getnet
BANCO202242		28/11/2022	1.01.02.001.0003	Cartoes a Receber	454,31 C	Rec. Ref. Cartao Getnet
BANCO2022467		28/11/2022	1.01.01.001.0001	Caixa e Equivalente de Caixa	150,00 D	Reforco de Caixa
BANCO2022467		28/11/2022	1.01.01.002.0002	Banco Santander S.A.	150,00 C	Reforco de Caixa

LIVRO DIÁRIO NÚMERO: 2 REF: 01/01/2022 a 31/12/2022

DISTRIBUIDORA IMPACTO LTDA - 41.130.513/0001-02 - Nire: 21201117042 / Data Nire: 08/03/2021

Data/Hora Emissão:
11/05/2023 21:48:42

Página:
61

Lote	Ctrl	Data	Expendido	Nome	DC	Histórico
BANCO2022468		28/11/2022	1.01.01.002.0002	Banco Santander S.A.	100,00 C	Reforco de Caixa
BANCO2022468		28/11/2022	1.01.01.001.0001	Caixa e Equivalente de Caixa	100,00 D	Reforco de Caixa
BANCO2022469		28/11/2022	1.01.01.002.0002	Banco Santander S.A.	50,00 C	Vir. Ref. Reforco de Caixa
BANCO2022469		28/11/2022	1.01.01.001.0001	Caixa e Equivalente de Caixa	50,00 D	Vir. Ref. Reforco de Caixa
BANCO2022470		28/11/2022	1.01.01.002.0002	Banco Santander S.A.	43,00 C	Vir. Ref. Reforco de Caixa
BANCO2022470		28/11/2022	1.01.01.001.0001	Caixa e Equivalente de Caixa	43,00 D	Vir. Ref. Reforco de Caixa
BANCO2022471		28/11/2022	1.01.01.002.0002	Banco Santander S.A.	19,90 C	Vir. Ref. Reforco de Caixa
BANCO2022471		28/11/2022	1.01.01.001.0001	Caixa e Equivalente de Caixa	19,90 D	Vir. Ref. Reforco de Caixa
Totais do Dia 28/11/2022			Débitos	1.151,04	Créditos	1.151,04
BANCO202288		29/11/2022	1.01.01.002.0001	Caixa Economica Federal	30,00 D	Resgate Aplicação Financeira
BANCO202288		29/11/2022	1.01.01.003.0001	Caixa Economica Federal	30,00 C	Resgate Aplicação Financeira
BANCO202284		29/11/2022	1.01.01.003.0002	Banco Santander S.A.	45,49 C	Resgate Aplicação Financeira
BANCO202284		29/11/2022	1.01.01.002.0002	Banco Santander S.A.	45,49 D	Resgate Aplicação Financeira
BANCO202285		29/11/2022	1.01.01.002.0002	Banco Santander S.A.	2,10 C	Tarifa Bancária
BANCO202285		29/11/2022	3.01.05.002.0001	Despesas Bancarias	2,10 D	Tarifa Bancária
BANCO202282		29/11/2022	1.01.01.001.0001	Caixa e Equivalente de Caixa	30,00 D	Reforco de caixa
BANCO202282		29/11/2022	1.01.01.002.0001	Caixa Economica Federal	30,00 C	Reforco de caixa
BANCO2022472		29/11/2022	1.01.01.001.0001	Caixa e Equivalente de Caixa	26,89 D	Vir. Ref. Reforco de Caixa
BANCO2022472		29/11/2022	1.01.01.002.0002	Banco Santander S.A.	26,89 C	Vir. Ref. Reforco de Caixa
BANCO2022473		29/11/2022	1.01.01.002.0002	Banco Santander S.A.	16,50 C	Vir. Ref. Reforco de Caixa
BANCO2022473		29/11/2022	1.01.01.001.0001	Caixa e Equivalente de Caixa	16,50 D	Vir. Ref. Reforco de Caixa
PROV2022 175		29/11/2022	1.01.03.001.0001	Mercadoria para Revenda	10.347,38 D	Prov. NF 75513 Bentes Sousa Cia Ltda
PROV2022 175		29/11/2022	2.01.01.001.0001	Fornecedores Comerciais	10.347,38 C	Prov. NF 75513 Bentes Sousa Cia Ltda
Totais do Dia 29/11/2022			Débitos	10.498,36	Créditos	10.498,36
BANCO202289		30/11/2022	1.01.01.002.0001	Caixa Economica Federal	210,02 D	Resgate Aplicação Financeira
BANCO202289		30/11/2022	1.01.01.003.0001	Caixa Economica Federal	210,02 C	Resgate Aplicação Financeira
BANCO202286		30/11/2022	1.01.01.003.0002	Banco Santander S.A.	98,80 C	Resgate Aplicação Financeira
BANCO202286		30/11/2022	1.01.01.002.0002	Banco Santander S.A.	98,80 D	Resgate Aplicação Financeira
BANCO202286		30/11/2022	2.01.06.001.0003	Aluguel a Pagar	350,00 C	Aluguel ref. 11/2022
BANCO202286		30/11/2022	3.01.04.002.0002	Aluguel	350,00 D	Aluguel ref. 11/2022
BANCO202275		30/11/2022	1.01.02.001.0003	Cartoes a Receber	3.966,00 D	Valores a Receber em Cartao ref. 11/2022
BANCO202275		30/11/2022	1.01.02.001.0001	Clientes	3.966,00 C	Valores a Receber em Cartao ref. 11/2022
BANCO202282		30/11/2022	1.01.02.001.0003	Cartoes a Receber	77,72 C	Tarifa getnet
BANCO202282		30/11/2022	3.01.05.002.0003	Juros Passivos	77,72 D	Tarifa getnet
BANCO202289		30/11/2022	1.01.02.001.0003	Cartoes a Receber	1,17 C	Irrf s/ cartao
BANCO202289		30/11/2022	3.01.04.005.0099	Outros Impostos e Taxas	1,17 D	Irrf s/ cartao
BANCO202270		30/11/2022	1.01.01.002.0001	Caixa Economica Federal	210,02 C	Vir. Ref. Reforco de Caixa
BANCO202270		30/11/2022	1.01.01.001.0001	Caixa e Equivalente de Caixa	210,02 D	Vir. Ref. Reforco de Caixa
BANCO202247		30/11/2022	3.01.05.001.0002	Rendimento s/ Aplicacao Financeira	24,20 C	Vir. ref. Rendimento s/ aplicacao financeira
BANCO202247		30/11/2022	1.01.01.003.0001	Caixa Economica Federal	24,20 D	Vir. ref. Rendimento s/ aplicacao financeira
BANCO202248		30/11/2022	3.01.04.005.0099	Outros Impostos e Taxas	2,58 D	Vir. ref. Irrf s/ aplicacao financeira
BANCO202248		30/11/2022	1.01.01.003.0001	Caixa Economica Federal	2,58 C	Vir. ref. Irrf s/ aplicacao financeira
BANCO202249		30/11/2022	1.01.01.003.0001	Caixa Economica Federal	1,12 C	Vir. ref. Irrf s/ aplicacao financeira
BANCO202249		30/11/2022	3.01.05.002.0002	IOF	1,12 D	Vir. ref. Irrf s/ aplicacao financeira
BANCO202243		30/11/2022	1.01.01.002.0002	Banco Santander S.A.	100,00 D	Rec. adiantamento de cliente
BANCO202243		30/11/2022	2.01.06.002.0001	Adiantamento de Clientes	100,00 C	Rec. adiantamento de cliente
BANCO202244		30/11/2022	1.01.02.001.0003	Cartoes a Receber	289,69 C	Rec. Ref. Cartao Getnet
BANCO202244		30/11/2022	1.01.01.002.0002	Banco Santander S.A.	289,69 D	Rec. Ref. Cartao Getnet
BANCO2022474		30/11/2022	1.01.01.002.0002	Banco Santander S.A.	240,00 C	Vir. Ref. Reforco de Caixa
BANCO2022474		30/11/2022	1.01.01.001.0001	Caixa e Equivalente de Caixa	240,00 D	Vir. Ref. Reforco de Caixa
BANCO2022475		30/11/2022	1.01.01.001.0001	Caixa e Equivalente de Caixa	100,00 D	Reforco de Caixa
BANCO2022475		30/11/2022	1.01.01.002.0002	Banco Santander S.A.	100,00 C	Reforco de Caixa



LIVRO DIÁRIO NÚMERO: 2 REF: 01/01/2022 a 31/12/2022

DISTRIBUIDORA IMPACTO LTDA - 41.130.513/0001-02 - Nire: 21201117042 / Data Nire: 08/03/2021

Data/Hora Emissão:
11/05/2023 21:48:42

Página:

62



Lote	Ctrl	Data	Expandido	Nome	DC	Histórico
BANCO2022	476	30/11/2022	1.01.01.002.0002	Banco Santander S.A.	100,00 C	Reforco de Caixa
BANCO2022	476	30/11/2022	1.01.01.001.0001	Caixa e Equivalente de Caixa	100,00 D	Reforco de Caixa
BANCO2022	477	30/11/2022	1.01.01.001.0001	Caixa e Equivalente de Caixa	48,49 D	Reforco de Caixa
BANCO2022	477	30/11/2022	1.01.01.002.0002	Banco Santander S.A.	48,49 C	Reforco de Caixa
BANCO2022	581	30/11/2022	2.01.06.001.0003	Aluguel a Pagar	350,00 D	Pag. Ref. Aluguel 11/2022
BANCO2022	581	30/11/2022	1.01.04.003.0005	Adiantamento a Fornecedores	350,00 C	Pag. Ref. Aluguel 11/2022
BANCO2022	608	30/11/2022	1.01.01.003.0002	Banco Santander S.A.	0,04 D	Vlr. Ref. Rendimento s/ Aplicacao
BANCO2022	608	30/11/2022	3.01.05.001.0002	Rendimento s/ Aplicacao Financeira	0,04 C	Vlr. Ref. Rendimento s/ Aplicacao
BANCO2022	609	30/11/2022	1.01.01.003.0002	Banco Santander S.A.	0,01 C	Vlr. Ref. Iof s/ Aplicacao
BANCO2022	609	30/11/2022	3.01.05.002.0002	IOF	0,01 D	Vlr. Ref. Iof s/ Aplicacao
PROV2022	190	30/11/2022	3.01.02.007.0001	Simples Nacional s/ Faturamento	3.482,62 D	Prov. Simples Nacional 11/2022
PROV2022	190	30/11/2022	2.01.04.001.0001	Simples Nacional	3.482,62 C	Prov. Simples Nacional 11/2022
PROV2022	199	30/11/2022	3.01.03.001.0001	Custo das Mercadorias Vendidas	30.691,82 D	Custo da Mercadoria Revendida 11/2022
PROV2022	199	30/11/2022	1.01.03.001.0001	Mercadoria para Revenda	30.691,82 C	Custo da Mercadoria Revendida 11/2022

Totais do Dia 30/11/2022	Débitos	40.344,30	Créditos	40.344,30
--------------------------	---------	-----------	----------	-----------

BANCO2022	388	01/12/2022	1.01.01.002.0002	Banco Santander S.A.	467,27 C	Aplicação Financeira
BANCO2022	388	01/12/2022	1.01.01.003.0002	Banco Santander S.A.	467,27 D	Aplicação Financeira
BANCO2022	389	01/12/2022	1.01.02.001.0001	Clientes	290,70 C	Rec. NF 46 Superintendencia Reg. Pol. Rodv.
BANCO2022	389	01/12/2022	1.01.01.002.0002	Banco Santander S.A.	290,70 D	Rec. NF 46 Superintendencia Reg. Pol. Rodv.
BANCO2022	390	01/12/2022	1.01.01.002.0002	Banco Santander S.A.	3,36 C	Tarifa Bancária
BANCO2022	390	01/12/2022	3.01.05.002.0001	Despesas Bancárias	3,36 D	Tarifa Bancária
BANCO2022	345	01/12/2022	1.01.02.001.0003	Cartoes a Receber	85,37 C	Rec. Ref. Cartao Getnet
BANCO2022	345	01/12/2022	1.01.01.002.0002	Banco Santander S.A.	85,37 D	Rec. Ref. Cartao Getnet
BANCO2022	346	01/12/2022	1.01.02.001.0003	Cartoes a Receber	128,71 C	Rec. Ref. Cartao Getnet
BANCO2022	346	01/12/2022	1.01.01.002.0002	Banco Santander S.A.	128,71 D	Rec. Ref. Cartao Getnet
BANCO2022	3478	01/12/2022	1.01.01.001.0001	Caixa e Equivalente de Caixa	18,00 D	Reforco de Caixa
BANCO2022	3478	01/12/2022	1.01.01.002.0002	Banco Santander S.A.	18,00 C	Reforco de Caixa
BANCO2022	3479	01/12/2022	1.01.01.002.0002	Banco Santander S.A.	12,15 C	Outras Despesas
BANCO2022	3479	01/12/2022	3.01.06.002.0099	Outras Despesas Operacionais	12,15 D	Outras Despesas
BANCO2022	3480	01/12/2022	3.01.06.002.0099	Outras Despesas Operacionais	4,00 D	Outras Despesas
BANCO2022	3480	01/12/2022	1.01.01.002.0002	Banco Santander S.A.	4,00 C	Outras Despesas

Totais do Dia 01/12/2022	Débitos	1.009,56	Créditos	1.009,56
--------------------------	---------	----------	----------	----------

BANCO2022	73	02/12/2022	1.01.01.002.0001	Caixa Economica Federal	100,29 D	Resgate Aplicação Financeira
BANCO2022	73	02/12/2022	1.01.01.003.0001	Caixa Economica Federal	100,29 C	Resgate Aplicação Financeira
BANCO2022	27	02/12/2022	1.01.01.002.0002	Banco Santander S.A.	19.450,35 C	Aplicação Financeira
BANCO2022	27	02/12/2022	1.01.01.003.0002	Banco Santander S.A.	19.450,35 D	Aplicação Financeira
BANCO2022	28	02/12/2022	1.01.02.001.0001	Clientes	16.638,89 C	Rec. NF 51 Prefeitura Municipal De São
BANCO2022	28	02/12/2022	1.01.01.002.0002	Banco Santander S.A.	16.638,89 D	Rec. NF 51 Prefeitura Municipal De São
BANCO2022	29	02/12/2022	1.01.01.002.0002	Banco Santander S.A.	3.053,93 D	Rec. NF 52 Prefeitura Municipal De São
BANCO2022	29	02/12/2022	1.01.02.001.0001	Clientes	3.053,93 C	Rec. NF 52 Prefeitura Municipal De São
BANCO2022	296	02/12/2022	1.01.01.002.0001	Caixa Economica Federal	100,29 C	Outras Despesas
BANCO2022	296	02/12/2022	3.01.06.002.0099	Outras Despesas Operacionais	100,29 D	Outras Despesas
BANCO2022	347	02/12/2022	1.01.02.001.0003	Cartoes a Receber	188,53 C	Rec. Ref. Cartao Getnet
BANCO2022	347	02/12/2022	1.01.01.002.0002	Banco Santander S.A.	188,53 D	Rec. Ref. Cartao Getnet
BANCO2022	3481	02/12/2022	1.01.01.002.0002	Banco Santander S.A.	100,00 C	Vlr. Ref. Reforco de Caixa
BANCO2022	3481	02/12/2022	1.01.01.001.0001	Caixa e Equivalente de Caixa	100,00 D	Vlr. Ref. Reforco de Caixa
BANCO2022	3482	02/12/2022	1.01.01.001.0001	Caixa e Equivalente de Caixa	60,00 D	Vlr. Ref. Reforco de Caixa
BANCO2022	3482	02/12/2022	1.01.01.002.0002	Banco Santander S.A.	60,00 C	Vlr. Ref. Reforco de Caixa
BANCO2022	3483	02/12/2022	1.01.01.002.0002	Banco Santander S.A.	55,00 C	Reforco de Caixa
BANCO2022	3483	02/12/2022	1.01.01.001.0001	Caixa e Equivalente de Caixa	55,00 D	Reforco de Caixa

LIVRO DIÁRIO NÚMERO: 2 REF: 01/01/2022 a 31/12/2022

DISTRIBUIDORA IMPACTO LTDA - 41.130.513/0001-02 - Nire: 21201117042 / Data Nire: 08/03/2021

Data/Hora Emissão:

11/05/2023 21:48:42

Página:

63

Lote	Ctrl	Data	Expandido	Nome	DC	Histórico
BANCO2022	484	02/12/2022	3.01.06.002.0099	Outras Despesas Operacionais	39,00 D	Outras Despesas
BANCO2022	484	02/12/2022	1.01.01.002.0002	Banco Santander S.A.	39,00 C	Outras Despesas
BANCO2022	485	02/12/2022	3.01.06.002.0099	Outras Despesas Operacionais	39,00 D	Outras Despesas
BANCO2022	485	02/12/2022	1.01.01.002.0002	Banco Santander S.A.	39,00 C	Outras Despesas
BANCO2022	486	02/12/2022	1.01.01.002.0002	Banco Santander S.A.	35,00 C	Outras Despesas
BANCO2022	486	02/12/2022	3.01.06.002.0099	Outras Despesas Operacionais	35,00 D	Outras Despesas
BANCO2022	487	02/12/2022	1.01.01.002.0002	Banco Santander S.A.	35,00 C	Reforço de Caixa
BANCO2022	487	02/12/2022	1.01.01.001.0001	Caixa e Equivalente de Caixa	35,00 D	Reforço de Caixa
BANCO2022	488	02/12/2022	1.01.01.001.0001	Caixa e Equivalente de Caixa	30,00 D	Vir. Ref. Reforço de Caixa
BANCO2022	488	02/12/2022	1.01.01.002.0002	Banco Santander S.A.	30,00 C	Vir. Ref. Reforço de Caixa
BANCO2022	489	02/12/2022	1.01.01.002.0002	Banco Santander S.A.	20,00 C	Vir. Ref. Reforço de Caixa
BANCO2022	489	02/12/2022	1.01.01.001.0001	Caixa e Equivalente de Caixa	20,00 D	Vir. Ref. Reforço de Caixa
BANCO2022	490	02/12/2022	1.01.01.001.0001	Caixa e Equivalente de Caixa	18,00 D	Reforço de Caixa
BANCO2022	490	02/12/2022	1.01.01.002.0002	Banco Santander S.A.	18,00 C	Reforço de Caixa
Totais do Dia 02/12/2022			Débitos	39.963,28	Créditos	39.963,28
BANCO2022	74	05/12/2022	1.01.01.002.0001	Caixa Economica Federal	841,00 D	Resgate Aplicação Financeira
BANCO2022	74	05/12/2022	1.01.01.003.0001	Caixa Economica Federal	841,00 C	Resgate Aplicação Financeira
BANCO2022	20	05/12/2022	1.01.01.002.0002	Banco Santander S.A.	14.033,90 D	Resgate Aplicação Financeira
BANCO2022	20	05/12/2022	1.01.01.003.0002	Banco Santander S.A.	14.033,90 C	Resgate Aplicação Financeira
BANCO2022	90	05/12/2022	1.01.01.002.0001	Caixa Economica Federal	700,00 C	Reforço de caixa
BANCO2022	90	05/12/2022	1.01.01.001.0001	Caixa e Equivalente de Caixa	700,00 D	Reforço de caixa
BANCO2022	06	05/12/2022	1.01.01.001.0001	Caixa e Equivalente de Caixa	50,00 D	Reforço de caixa
BANCO2022	06	05/12/2022	1.01.01.002.0001	Caixa Economica Federal	50,00 C	Reforço de caixa
BANCO2022	10	05/12/2022	1.01.01.002.0001	Caixa Economica Federal	32,00 C	Outras Despesas
BANCO2022	10	05/12/2022	3.01.06.002.0099	Outras Despesas Operacionais	32,00 D	Outras Despesas
BANCO2022	11	05/12/2022	3.01.06.002.0099	Outras Despesas Operacionais	32,00 D	Outras Despesas
BANCO2022	11	05/12/2022	1.01.01.002.0001	Caixa Economica Federal	32,00 C	Outras Despesas
BANCO2022	14	05/12/2022	1.01.01.002.0001	Caixa Economica Federal	17,00 C	Reforço de caixa
BANCO2022	14	05/12/2022	1.01.01.001.0001	Caixa e Equivalente de Caixa	17,00 D	Reforço de caixa
BANCO2022	15	05/12/2022	3.01.06.002.0099	Outras Despesas Operacionais	10,00 D	Estacionamento
BANCO2022	15	05/12/2022	1.01.01.002.0001	Caixa Economica Federal	10,00 C	Estacionamento
BANCO2022	48	05/12/2022	1.01.02.001.0003	Cartoes a Receber	24,53 C	Rec. Ref. Cartao Getnet
BANCO2022	48	05/12/2022	1.01.01.002.0002	Banco Santander S.A.	24,53 D	Rec. Ref. Cartao Getnet
BANCO2022	49	05/12/2022	1.01.01.002.0002	Banco Santander S.A.	80,00 D	Rec. adiantamento de cliente
BANCO2022	49	05/12/2022	2.01.06.002.0001	Adiantamento de Clientes	80,00 C	Rec. adiantamento de cliente
BANCO2022	491	05/12/2022	1.01.01.002.0002	Banco Santander S.A.	12.665,00 C	Vir. Ref. Reforço de Caixa
BANCO2022	491	05/12/2022	1.01.01.001.0001	Caixa e Equivalente de Caixa	12.665,00 D	Vir. Ref. Reforço de Caixa
BANCO2022	492	05/12/2022	1.01.01.002.0002	Banco Santander S.A.	1.000,00 C	Vir. Ref. Reforço de Caixa
BANCO2022	492	05/12/2022	1.01.01.001.0001	Caixa e Equivalente de Caixa	1.000,00 D	Vir. Ref. Reforço de Caixa
BANCO2022	493	05/12/2022	1.01.01.001.0001	Caixa e Equivalente de Caixa	184,04 D	Reforço de Caixa
BANCO2022	493	05/12/2022	1.01.01.002.0002	Banco Santander S.A.	184,04 C	Reforço de Caixa
BANCO2022	494	05/12/2022	1.01.01.001.0001	Caixa e Equivalente de Caixa	100,00 D	Vir. Ref. Reforço de Caixa
BANCO2022	494	05/12/2022	1.01.01.002.0002	Banco Santander S.A.	100,00 C	Vir. Ref. Reforço de Caixa
BANCO2022	495	05/12/2022	1.01.01.002.0002	Banco Santander S.A.	80,00 C	Vir. Ref. Reforço de Caixa
BANCO2022	495	05/12/2022	1.01.01.001.0001	Caixa e Equivalente de Caixa	80,00 D	Vir. Ref. Reforço de Caixa
BANCO2022	496	05/12/2022	1.01.01.002.0002	Banco Santander S.A.	49,40 C	Reforço de Caixa
BANCO2022	496	05/12/2022	1.01.01.001.0001	Caixa e Equivalente de Caixa	49,40 D	Reforço de Caixa
BANCO2022	497	05/12/2022	3.01.06.002.0099	Outras Despesas Operacionais	30,00 D	Outras Despesas
BANCO2022	497	05/12/2022	1.01.01.002.0002	Banco Santander S.A.	30,00 C	Outras Despesas
BANCO2022	498	05/12/2022	1.01.01.002.0002	Banco Santander S.A.	29,99 C	Outras Despesas
BANCO2022	498	05/12/2022	3.01.06.002.0099	Outras Despesas Operacionais	29,99 D	Outras Despesas
PROV2022	58	05/12/2022	3.01.01.001.0001	Revenda de Mercadorias	40.800,00 C	PROV NF 59 Centro De Formacao E
PROV2022	58	05/12/2022	1.01.02.001.0001	Clientes	40.800,00 D	PROV NF 59 Centro De Formacao E

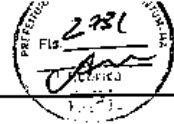

**LIVRO DIÁRIO NÚMERO: 2 REF: 01/01/2022 a 31/12/2022****DISTRIBUIDORA IMPACTO LTDA - 41.130.513/0001-02 - Nire: 21201117042 / Data Nire: 08/03/2021****Data/Hora Emissão:**

11/06/2023 21:48:42

Página:

64

Lote	Ctrl	Data	Expandido	Nome	DC	Histórico
Totais do Dia 05/12/2022			Débitos	70.758,86	Créditos	70.758,86
BANCO202275	06/12/2022	1.01.01.002.0001	Caixa Economica Federal	3.163,15	D	Resgate Aplicação Financeira
BANCO202275	06/12/2022	1.01.01.003.0001	Caixa Economica Federal	3.163,15	C	Resgate Aplicação Financeira
BANCO202228	06/12/2022	1.01.01.003.0002	Banco Santander S.A.	68,35	C	Resgate Aplicação Financeira
BANCO202228	06/12/2022	1.01.01.002.0002	Banco Santander S.A.	68,35	D	Resgate Aplicação Financeira
BANCO202229	06/12/2022	1.01.01.002.0002	Banco Santander S.A.	11,35	C	Tarifa Bancária
BANCO202229	06/12/2022	3.01.05.002.0001	Despesas Bancarias	11,35	D	Tarifa Bancária
BANCO202287	06/12/2022	1.01.01.002.0001	Caixa Economica Federal	1.329,93	C	Pag. NF 28786 Med Hospitalar Ltda
BANCO202287	06/12/2022	2.01.01.001.0001	Fornecedores Comerciais	1.329,93	D	Pag. NF 28786 Med Hospitalar Ltda
BANCO202288	06/12/2022	3.01.05.001.0004	Descontos Obtidos	0,03	C	Desc. NF 28786 Med Hospitalar Ltda
BANCO202288	06/12/2022	1.01.01.002.0001	Caixa Economica Federal	0,03	D	Desc. NF 28786 Med Hospitalar Ltda
BANCO202289	06/12/2022	2.01.01.001.0001	Fornecedores Comerciais	1.300,00	D	Pag. NF 5554 Mateus Supermercados S A
BANCO202289	06/12/2022	1.01.01.002.0001	Caixa Economica Federal	1.300,00	C	Pag. NF 5554 Mateus Supermercados S A
BANCO202291	06/12/2022	1.01.01.002.0001	Caixa Economica Federal	533,25	C	Pag. NF 5719 Mix Comercio E Servicos Ltda
BANCO202291	06/12/2022	2.01.01.001.0001	Fornecedores Comerciais	533,25	D	Pag. NF 5719 Mix Comercio E Servicos Ltda
BANCO202290	06/12/2022	2.01.08.002.0001	Adiantamento de Clientes	79,00	C	Rec. adiantamento de cliente
BANCO202290	06/12/2022	1.01.01.002.0002	Banco Santander S.A.	79,00	D	Rec. adiantamento de cliente
BANCO2022499	06/12/2022	3.01.06.002.0099	Outras Despesas Operacionais	74,00	D	Outras Despesas
BANCO2022499	06/12/2022	1.01.01.002.0002	Banco Santander S.A.	74,00	C	Outras Despesas
BANCO2022500	06/12/2022	1.01.01.001.0001	Caixa e Equivalente de Caixa	37,00	D	Reforco de Caixa
BANCO2022500	06/12/2022	1.01.01.002.0002	Banco Santander S.A.	37,00	C	Reforco de Caixa
BANCO2022501	06/12/2022	1.01.01.001.0001	Caixa e Equivalente de Caixa	25,00	D	Reforco de Caixa
BANCO2022501	06/12/2022	1.01.01.002.0002	Banco Santander S.A.	25,00	C	Reforco de Caixa
PROV2022 55	06/12/2022	3.01.01.001.0001	Revenda de Mercadorias	1.056,00	C	PROV NF 64 Secretaria De Estado De
PROV2022 55	06/12/2022	1.01.02.001.0001	Clientes	1.056,00	D	PROV NF 64 Secretaria De Estado De
PROV2022 56	06/12/2022	3.01.01.001.0001	Revenda de Mercadorias	352,00	C	PROV NF 63 Secretaria De Estado De
PROV2022 56	06/12/2022	1.01.02.001.0001	Clientes	352,00	D	PROV NF 63 Secretaria De Estado De
PROV2022 57	06/12/2022	1.01.02.001.0001	Clientes	67.999,95	D	PROV NF 61 Centro De Formacao E
PROV2022 57	06/12/2022	3.01.01.001.0001	Revenda de Mercadorias	67.999,95	C	PROV NF 61 Centro De Formacao E
PROV2022 59	06/12/2022	3.01.01.001.0001	Revenda de Mercadorias	20.900,00	C	PROV NF 60 Centro De Formacao E
PROV2022 59	06/12/2022	1.01.02.001.0001	Clientes	20.900,00	D	PROV NF 60 Centro De Formacao E
PROV2022 60	06/12/2022	3.01.01.001.0001	Revenda de Mercadorias	145,35	C	PROV NF 62 Superintendencia Reg. Pol.
PROV2022 60	06/12/2022	1.01.02.001.0001	Clientes	145,35	D	PROV NF 62 Superintendencia Reg. Pol.
PROV2022 76	06/12/2022	2.01.01.001.0002	Fornecedores Diversos	74,00	C	Prov. NF 43789 Trunci E Trunci Ltda
PROV2022 76	06/12/2022	3.01.04.004.0050	Despesas com Softwares	74,00	D	Prov. NF 43789 Trunci E Trunci Ltda
PROV2022 109	06/12/2022	2.01.01.001.0001	Fornecedores Comerciais	533,25	C	Prov. NF 5719 Mix Comercio E Servicos Ltda
PROV2022 109	06/12/2022	1.01.03.001.0001	Mercadoria para Revenda	533,25	D	Prov. NF 5719 Mix Comercio E Servicos Ltda
PROV2022 123	06/12/2022	2.01.01.001.0001	Fornecedores Comerciais	999,01	C	Prov. NF 14338 Brasil Hosp Produtos
PROV2022 123	06/12/2022	1.01.03.001.0001	Mercadoria para Revenda	999,01	D	Prov. NF 14338 Brasil Hosp Produtos
PROV2022 128	06/12/2022	1.01.03.001.0001	Mercadoria para Revenda	1.300,00	D	Prov. NF 5554 Mateus Supermercados S A
PROV2022 128	06/12/2022	2.01.01.001.0001	Fornecedores Comerciais	1.300,00	C	Prov. NF 5554 Mateus Supermercados S A
PROV2022 129	06/12/2022	2.01.01.001.0001	Fornecedores Comerciais	1.329,93	C	Prov. NF 28786 Med Hospitalar Ltda
PROV2022 129	06/12/2022	1.01.03.001.0001	Mercadoria para Revenda	1.329,93	D	Prov. NF 28786 Med Hospitalar Ltda
Totais do Dia 06/12/2022			Débitos	101.310,55	Créditos	101.310,55
BANCO202276	07/12/2022	1.01.01.003.0001	Caixa Economica Federal	70,00	C	Resgate Aplicação Financeira
BANCO202276	07/12/2022	1.01.01.002.0001	Caixa Economica Federal	70,00	D	Resgate Aplicação Financeira
BANCO202242	07/12/2022	1.01.01.003.0002	Banco Santander S.A.	477,62	C	Resgate Aplicação Financeira
BANCO202242	07/12/2022	1.01.01.002.0002	Banco Santander S.A.	477,62	D	Resgate Aplicação Financeira
BANCO202243	07/12/2022	1.01.01.002.0002	Banco Santander S.A.	53,00	C	Outros Impostos e Taxas
BANCO202243	07/12/2022	3.01.04.005.0099	Outros Impostos e Taxas	53,00	D	Outros Impostos e Taxas
BANCO202244	07/12/2022	1.01.01.002.0002	Banco Santander S.A.	61,00	C	Outros Impostos e Taxas
BANCO202244	07/12/2022	3.01.04.005.0099	Outros Impostos e Taxas	61,00	D	Outros Impostos e Taxas

LIVRO DIÁRIO NÚMERO: 2 REF: 01/01/2022 a 31/12/2022

DISTRIBUIDORA IMPACTO LTDA - 41.130.513/0001-02 - Nire: 21201117042 / Data Nire: 08/03/2021

Data/Hora Emissão:
11/05/2023 21:48:42

Página:
65

Lote	Ctrl	Data	Expandido	Nome	DC	Histórico
BANCO2022	45	07/12/2022	1.01.01.002.0002	Banco Santander S.A.	1,75 C	Tarifa Bancária
BANCO2022	45	07/12/2022	3.01.05.002.0001	Despesas Bancarias	1,75 D	Tarifa Bancária
BANCO2022	46	07/12/2022	3.01.05.002.0001	Despesas Bancarias	122,00 D	Tarifa Bancária
BANCO2022	46	07/12/2022	1.01.01.002.0002	Banco Santander S.A.	122,00 C	Tarifa Bancária
BANCO2022	707	07/12/2022	1.01.01.002.0001	Caixa Economica Federal	45,00 C	Reforco de caixa
BANCO2022	707	07/12/2022	1.01.01.001.0001	Caixa e Equivalente de Caixa	45,00 D	Reforco de caixa
BANCO2022	712	07/12/2022	1.01.01.001.0001	Caixa e Equivalente de Caixa	20,00 D	Reforco de caixa
BANCO2022	712	07/12/2022	1.01.01.002.0001	Caixa Economica Federal	20,00 C	Reforco de caixa
BANCO2022	716	07/12/2022	1.01.01.002.0001	Caixa Economica Federal	5,00 C	Reforco de caixa
BANCO2022	716	07/12/2022	1.01.01.001.0001	Caixa e Equivalente de Caixa	5,00 D	Reforco de caixa
BANCO2022	951	07/12/2022	1.01.01.002.0002	Banco Santander S.A.	69,47 D	Rec. Ref. Cartao Getnet
BANCO2022	951	07/12/2022	1.01.02.001.0003	Cartoes a Receber	69,47 C	Rec. Ref. Cartao Getnet
BANCO2022	502	07/12/2022	1.01.01.002.0002	Banco Santander S.A.	189,34 C	Reforco de Caixa
BANCO2022	502	07/12/2022	1.01.01.001.0001	Caixa e Equivalente de Caixa	189,34 D	Reforco de Caixa
BANCO2022	503	07/12/2022	1.01.01.001.0001	Caixa e Equivalente de Caixa	60,00 D	Reforco de Caixa
BANCO2022	503	07/12/2022	1.01.01.002.0002	Banco Santander S.A.	60,00 C	Reforco de Caixa
BANCO2022	504	07/12/2022	1.01.01.002.0002	Banco Santander S.A.	60,00 C	Reforco de Caixa
BANCO2022	504	07/12/2022	1.01.01.001.0001	Caixa e Equivalente de Caixa	60,00 D	Reforco de Caixa
Totais do Dia 07/12/2022			Débitos	1.234,18	Créditos	1.234,18
BANCO2022	77	08/12/2022	1.01.01.002.0001	Caixa Economica Federal	714,22 D	Resgate Aplicação Financeira
BANCO2022	77	08/12/2022	1.01.01.003.0001	Caixa Economica Federal	714,22 C	Resgate Aplicação Financeira
BANCO2022	57	08/12/2022	1.01.01.003.0002	Banco Santander S.A.	10.856,00 D	Aplicação Financeira
BANCO2022	57	08/12/2022	1.01.01.002.0002	Banco Santander S.A.	10.856,00 C	Aplicação Financeira
BANCO2022	58	08/12/2022	1.01.01.002.0002	Banco Santander S.A.	3,50 C	Tarifa Bancária
BANCO2022	58	08/12/2022	3.01.05.002.0001	Despesas Bancarias	3,50 D	Tarifa Bancária
BANCO2022	93	08/12/2022	1.01.01.002.0001	Caixa Economica Federal	280,00 C	Reforco de caixa
BANCO2022	93	08/12/2022	1.01.01.001.0001	Caixa e Equivalente de Caixa	280,00 D	Reforco de caixa
BANCO2022	95	08/12/2022	1.01.01.001.0001	Caixa e Equivalente de Caixa	200,00 D	Reforco de caixa
BANCO2022	95	08/12/2022	1.01.01.002.0001	Caixa Economica Federal	200,00 C	Reforco de caixa
BANCO2022	97	08/12/2022	1.01.01.001.0001	Caixa e Equivalente de Caixa	100,00 D	Reforco de caixa
BANCO2022	97	08/12/2022	1.01.01.002.0001	Caixa Economica Federal	100,00 C	Reforco de caixa
BANCO2022	702	08/12/2022	1.01.01.001.0001	Caixa e Equivalente de Caixa	71,22 D	Reforco de caixa
BANCO2022	702	08/12/2022	1.01.01.002.0001	Caixa Economica Federal	71,22 C	Reforco de caixa
BANCO2022	703	08/12/2022	1.01.01.002.0001	Caixa Economica Federal	63,00 C	Reforco de caixa
BANCO2022	703	08/12/2022	1.01.01.001.0001	Caixa e Equivalente de Caixa	63,00 D	Reforco de caixa
BANCO2022	952	08/12/2022	1.01.01.002.0002	Banco Santander S.A.	26.000,00 D	Rec. adiantamento de cliente
BANCO2022	952	08/12/2022	2.01.06.002.0001	Adiantamento de Clientes	26.000,00 C	Rec. adiantamento de cliente
BANCO2022	505	08/12/2022	1.01.01.001.0001	Caixa e Equivalente de Caixa	15.000,00 D	Vir. Ref. Reforco de Caixa
BANCO2022	505	08/12/2022	1.01.01.002.0002	Banco Santander S.A.	15.000,00 C	Vir. Ref. Reforco de Caixa
BANCO2022	506	08/12/2022	1.01.01.002.0002	Banco Santander S.A.	120,00 C	Reforco de Caixa
BANCO2022	506	08/12/2022	1.01.01.001.0001	Caixa e Equivalente de Caixa	120,00 D	Reforco de Caixa
BANCO2022	507	08/12/2022	1.01.01.001.0001	Caixa e Equivalente de Caixa	20,50 D	Reforco de Caixa
BANCO2022	507	08/12/2022	1.01.01.002.0002	Banco Santander S.A.	20,50 C	Reforco de Caixa
Totais do Dia 08/12/2022			Débitos	53.428,44	Créditos	53.428,44
BANCO2022	78	09/12/2022	1.01.01.003.0001	Caixa Economica Federal	60,00 C	Resgate Aplicação Financeira
BANCO2022	78	09/12/2022	1.01.01.002.0001	Caixa Economica Federal	60,00 D	Resgate Aplicação Financeira
BANCO2022	64	09/12/2022	1.01.01.002.0002	Banco Santander S.A.	3.028,77 D	Resgate Aplicação Financeira
BANCO2022	64	09/12/2022	1.01.01.003.0002	Banco Santander S.A.	3.028,77 C	Resgate Aplicação Financeira
BANCO2022	65	09/12/2022	1.01.01.002.0002	Banco Santander S.A.	9,60 C	Tarifa Bancária
BANCO2022	65	09/12/2022	3.01.05.002.0001	Despesas Bancarias	9,60 D	Tarifa Bancária
BANCO2022	705	09/12/2022	1.01.01.001.0001	Caixa e Equivalente de Caixa	60,00 D	Vir. Ref. Reforco de Caixa
BANCO2022	705	09/12/2022	1.01.01.002.0001	Caixa Economica Federal	60,00 C	Vir. Ref. Reforco de Caixa



LIVRO DIÁRIO NÚMERO: 2 REF: 01/01/2022 a 31/12/2022



DISTRIBUIDORA IMPACTO LTDA - 41.130.513/0001-02 - Nire: 21201117042 / Data Nire: 08/03/2021

Data/Hora Emissão:

11/05/2023 21:48:42

Página:

66

Lote	Ctrl	Data	Expandido	Nome	DC	Histórico
BANCO2022	253	09/12/2022	1.01.02.001.0003	Cartoes a Receber	299,24 C	Rec. Ref. Cartao Getnet
BANCO2022	253	09/12/2022	1.01.01.002.0002	Banco Santander S.A.	299,24 D	Rec. Ref. Cartao Getnet
BANCO2022	254	09/12/2022	2.01.06.002.0001	Adiantamento de Clientes	70,00 C	Rec. adiantamento de cliente
BANCO2022	254	09/12/2022	1.01.01.002.0002	Banco Santander S.A.	70,00 D	Rec. adiantamento de cliente
BANCO2022	508	09/12/2022	1.01.01.001.0001	Caixa e Equivalente de Caixa	1.776,00 D	Vlr. Ref. Reforco de Caixa
BANCO2022	508	09/12/2022	1.01.01.002.0002	Banco Santander S.A.	1.776,00 C	Vlr. Ref. Reforco de Caixa
BANCO2022	509	09/12/2022	1.01.01.002.0002	Banco Santander S.A.	760,00 C	Vlr. Ref. Reforco de Caixa
BANCO2022	509	09/12/2022	1.01.01.001.0001	Caixa e Equivalente de Caixa	760,00 D	Vlr. Ref. Reforco de Caixa
BANCO2022	510	09/12/2022	1.01.01.002.0002	Banco Santander S.A.	373,41 C	Vlr. Ref. Reforco de Caixa
BANCO2022	510	09/12/2022	1.01.01.001.0001	Caixa e Equivalente de Caixa	373,41 D	Vlr. Ref. Reforco de Caixa
BANCO2022	511	09/12/2022	1.01.01.001.0001	Caixa e Equivalente de Caixa	200,00 D	Vlr. Ref. Reforco de Caixa
BANCO2022	511	09/12/2022	1.01.01.002.0002	Banco Santander S.A.	200,00 C	Vlr. Ref. Reforco de Caixa
BANCO2022	512	09/12/2022	1.01.01.002.0002	Banco Santander S.A.	120,00 C	Vlr. Ref. Reforco de Caixa
BANCO2022	512	09/12/2022	1.01.01.001.0001	Caixa e Equivalente de Caixa	120,00 D	Vlr. Ref. Reforco de Caixa
BANCO2022	513	09/12/2022	1.01.01.002.0002	Banco Santander S.A.	100,00 C	Vlr. Ref. Reforco de Caixa
BANCO2022	513	09/12/2022	1.01.01.001.0001	Caixa e Equivalente de Caixa	100,00 D	Vlr. Ref. Reforco de Caixa
BANCO2022	514	09/12/2022	1.01.01.002.0002	Banco Santander S.A.	53,00 C	Vlr. Ref. Reforco de Caixa
BANCO2022	514	09/12/2022	1.01.01.001.0001	Caixa e Equivalente de Caixa	53,00 D	Vlr. Ref. Reforco de Caixa
BANCO2022	515	09/12/2022	1.01.01.002.0002	Banco Santander S.A.	6,00 C	Vlr. Ref. Reforco de Caixa
BANCO2022	515	09/12/2022	1.01.01.001.0001	Caixa e Equivalente de Caixa	6,00 D	Vlr. Ref. Reforco de Caixa
Totais do Dia 09/12/2022			Débitos	6.916,02	Créditos	6.916,02
PROV2022	89	10/12/2022	2.01.01.001.0001	Fornecedores Comerciais	207,00 C	Prov. NF 75643 Bentes Sousa Cia Ltda
PROV2022	89	10/12/2022	1.01.03.001.0001	Mercadoria para Revenda	207,00 D	Prov. NF 75643 Bentes Sousa Cia Ltda
PROV2022	106	10/12/2022	1.01.03.001.0001	Mercadoria para Revenda	494,70 D	Prov. NF 1982 A2 Produtos Para Saude Ltda
PROV2022	106	10/12/2022	2.01.01.001.0001	Fornecedores Comerciais	494,70 C	Prov. NF 1982 A2 Produtos Para Saude Ltda
Totais do Dia 10/12/2022			Débitos	701,70	Créditos	701,70
BANCO2022	79	12/12/2022	1.01.01.002.0001	Caixa Economica Federal	1.076,70 D	Resgate Aplicação Financeira
BANCO2022	79	12/12/2022	1.01.01.003.0001	Caixa Economica Federal	1.076,70 C	Resgate Aplicação Financeira
BANCO2022	89	12/12/2022	1.01.01.003.0002	Banco Santander S.A.	287,23 C	Resgate Aplicação Financeira
BANCO2022	89	12/12/2022	1.01.01.002.0002	Banco Santander S.A.	287,23 D	Resgate Aplicação Financeira
BANCO2022	90	12/12/2022	3.01.05.002.0001	Despesas Bancarias	22,00 D	Tarifa Bancária
BANCO2022	90	12/12/2022	1.01.01.002.0002	Banco Santander S.A.	22,00 C	Tarifa Bancária
BANCO2022	92	12/12/2022	2.01.01.001.0001	Fornecedores Comerciais	494,70 D	Pag. NF 1982 A2 Produtos Para Saude Ltda
BANCO2022	92	12/12/2022	1.01.01.002.0001	Caixa Economica Federal	494,70 C	Pag. NF 1982 A2 Produtos Para Saude Ltda
BANCO2022	94	12/12/2022	2.01.01.001.0001	Fornecedores Comerciais	207,00 D	Pag. NF 75643 Bentes Sousa Cia Ltda
BANCO2022	94	12/12/2022	1.01.01.002.0001	Caixa Economica Federal	207,00 C	Pag. NF 75643 Bentes Sousa Cia Ltda
BANCO2022	98	12/12/2022	1.01.01.001.0001	Caixa e Equivalente de Caixa	100,00 D	Reforco de caixa
BANCO2022	98	12/12/2022	1.01.01.002.0001	Caixa Economica Federal	100,00 C	Reforco de caixa
BANCO2022	99	12/12/2022	1.01.01.001.0001	Caixa e Equivalente de Caixa	90,00 D	Reforco de caixa
BANCO2022	99	12/12/2022	1.01.01.002.0001	Caixa Economica Federal	90,00 C	Reforco de caixa
BANCO2022	01	12/12/2022	1.01.01.001.0001	Caixa e Equivalente de Caixa	80,00 D	Reforco de caixa
BANCO2022	01	12/12/2022	1.01.01.002.0001	Caixa Economica Federal	80,00 C	Reforco de caixa
BANCO2022	08	12/12/2022	1.01.01.002.0001	Caixa Economica Federal	45,00 C	Reforco de caixa
BANCO2022	08	12/12/2022	1.01.01.001.0001	Caixa e Equivalente de Caixa	45,00 D	Reforco de caixa
BANCO2022	09	12/12/2022	1.01.01.001.0001	Caixa e Equivalente de Caixa	42,00 D	Reforco de caixa
BANCO2022	09	12/12/2022	1.01.01.002.0001	Caixa Economica Federal	42,00 C	Reforco de caixa
BANCO2022	13	12/12/2022	1.01.01.002.0001	Caixa Economica Federal	18,00 C	Outras Despesas
BANCO2022	13	12/12/2022	3.01.06.002.0099	Outras Despesas Operacionais	18,00 D	Outras Despesas
BANCO2022	516	12/12/2022	1.01.01.001.0001	Caixa e Equivalente de Caixa	122,74 D	Vlr. Ref. Reforco de Caixa
BANCO2022	516	12/12/2022	1.01.01.002.0002	Banco Santander S.A.	122,74 C	Vlr. Ref. Reforco de Caixa
BANCO2022	517	12/12/2022	1.01.01.001.0001	Caixa e Equivalente de Caixa	100,00 D	Vlr. Ref. Reforco de Caixa
BANCO2022	517	12/12/2022	1.01.01.002.0002	Banco Santander S.A.	100,00 C	Vlr. Ref. Reforco de Caixa

**LIVRO DIÁRIO NÚMERO: 2 REF: 01/01/2022 a 31/12/2022****DISTRIBUIDORA IMPACTO LTDA - 41.130.513/0001-02 - Nire: 21201117042 / Data Nire: 08/03/2021****Data/Hora Emissão:**

11/05/2023 21:48:42

Página:

67

Lote	Ctrl	Data	Expandido	Nome	DC	Histórico
BANCO2022	518	12/12/2022	1.01.01.001.0001	Caixa e Equivalente de Caixa	36,00 D	Vir. Ref. Reforço de Caixa
BANCO2022	518	12/12/2022	1.01.01.002.0002	Banco Santander S.A.	36,00 C	Vir. Ref. Reforço de Caixa
BANCO2022	519	12/12/2022	1.01.01.001.0001	Caixa e Equivalente de Caixa	6,49 D	Vir. Ref. Reforço de Caixa
BANCO2022	519	12/12/2022	1.01.01.002.0002	Banco Santander S.A.	6,49 C	Vir. Ref. Reforço de Caixa
Totais do Dia 12/12/2022			Débitos	2.727,86	Créditos	2.727,86
BANCO2022	80	13/12/2022	1.01.01.003.0001	Caixa Economica Federal	5,00 C	Resgate Aplicação Financeira
BANCO2022	80	13/12/2022	1.01.01.002.0001	Caixa Economica Federal	5,00 D	Resgate Aplicação Financeira
BANCO2022	96	13/12/2022	1.01.01.003.0002	Banco Santander S.A.	1.891,64 C	Resgate Aplicação Financeira
BANCO2022	96	13/12/2022	1.01.01.002.0002	Banco Santander S.A.	1.891,64 D	Resgate Aplicação Financeira
BANCO2022	97	13/12/2022	1.01.01.001.0001	Caixa e Equivalente de Caixa	300,00 D	Saque
BANCO2022	97	13/12/2022	1.01.01.002.0002	Banco Santander S.A.	300,00 C	Saque
BANCO2022	17	13/12/2022	1.01.01.002.0001	Caixa Economica Federal	5,00 C	Reforço de caixa
BANCO2022	17	13/12/2022	1.01.01.001.0001	Caixa e Equivalente de Caixa	5,00 D	Reforço de caixa
BANCO2022	520	13/12/2022	1.01.01.002.0002	Banco Santander S.A.	881,27 C	Vir. Ref. Reforço de Caixa
BANCO2022	520	13/12/2022	1.01.01.001.0001	Caixa e Equivalente de Caixa	881,27 D	Vir. Ref. Reforço de Caixa
BANCO2022	521	13/12/2022	1.01.01.001.0001	Caixa e Equivalente de Caixa	250,00 D	Vir. Ref. Reforço de Caixa
BANCO2022	521	13/12/2022	1.01.01.002.0002	Banco Santander S.A.	250,00 C	Vir. Ref. Reforço de Caixa
BANCO2022	522	13/12/2022	1.01.01.002.0002	Banco Santander S.A.	199,18 C	Vir. Ref. Reforço de Caixa
BANCO2022	522	13/12/2022	1.01.01.001.0001	Caixa e Equivalente de Caixa	199,18 D	Vir. Ref. Reforço de Caixa
BANCO2022	523	13/12/2022	1.01.01.001.0001	Caixa e Equivalente de Caixa	150,00 D	Reforço de Caixa
BANCO2022	523	13/12/2022	1.01.01.002.0002	Banco Santander S.A.	150,00 C	Reforço de Caixa
BANCO2022	524	13/12/2022	1.01.01.001.0001	Caixa e Equivalente de Caixa	43,41 D	Reforço de Caixa
BANCO2022	524	13/12/2022	1.01.01.002.0002	Banco Santander S.A.	43,41 C	Reforço de Caixa
BANCO2022	525	13/12/2022	1.01.01.002.0002	Banco Santander S.A.	36,00 C	Reforço de Caixa
BANCO2022	525	13/12/2022	1.01.01.001.0001	Caixa e Equivalente de Caixa	36,00 D	Reforço de Caixa
BANCO2022	526	13/12/2022	3.01.06.002.0099	Outras Despesas Operacionais	31,78 D	Outras Despesas
BANCO2022	526	13/12/2022	1.01.01.002.0002	Banco Santander S.A.	31,78 C	Outras Despesas
Totais do Dia 13/12/2022			Débitos	3.793,28	Créditos	3.793,28
BANCO2022	81	14/12/2022	1.01.01.002.0001	Caixa Economica Federal	61,99 D	Resgate Aplicação Financeira
BANCO2022	81	14/12/2022	1.01.01.003.0001	Caixa Economica Federal	61,99 C	Resgate Aplicação Financeira
BANCO2022	207	14/12/2022	1.01.01.003.0002	Banco Santander S.A.	955,60 C	Resgate Aplicação Financeira
BANCO2022	207	14/12/2022	1.01.01.002.0002	Banco Santander S.A.	955,60 D	Resgate Aplicação Financeira
BANCO2022	208	14/12/2022	3.01.05.002.0001	Despesas Bancarias	15,20 D	Tarifa Bancária
BANCO2022	208	14/12/2022	1.01.01.002.0002	Banco Santander S.A.	15,20 C	Tarifa Bancária
BANCO2022	704	14/12/2022	1.01.01.001.0001	Caixa e Equivalente de Caixa	61,99 D	Reforço de caixa
BANCO2022	704	14/12/2022	1.01.01.002.0001	Caixa Economica Federal	61,99 C	Reforço de caixa
BANCO2022	955	14/12/2022	1.01.02.001.0003	Cartoes a Receber	186,72 C	Rec. Ref. Cartao Getnet
BANCO2022	955	14/12/2022	1.01.01.002.0002	Banco Santander S.A.	186,72 D	Rec. Ref. Cartao Getnet
BANCO2022	956	14/12/2022	1.01.02.001.0003	Cartoes a Receber	492,48 C	Rec. Ref. Cartao Getnet
BANCO2022	956	14/12/2022	1.01.01.002.0002	Banco Santander S.A.	492,48 D	Rec. Ref. Cartao Getnet
BANCO2022	527	14/12/2022	1.01.01.002.0002	Banco Santander S.A.	700,00 C	Vir. Ref. Reforço de Caixa
BANCO2022	527	14/12/2022	1.01.01.001.0001	Caixa e Equivalente de Caixa	700,00 D	Vir. Ref. Reforço de Caixa
BANCO2022	528	14/12/2022	1.01.01.001.0001	Caixa e Equivalente de Caixa	450,00 D	Vir. Ref. Reforço de Caixa
BANCO2022	528	14/12/2022	1.01.01.002.0002	Banco Santander S.A.	450,00 C	Vir. Ref. Reforço de Caixa
BANCO2022	529	14/12/2022	1.01.01.001.0001	Caixa e Equivalente de Caixa	150,00 D	Reforço de Caixa
BANCO2022	529	14/12/2022	1.01.01.002.0002	Banco Santander S.A.	150,00 C	Reforço de Caixa
BANCO2022	530	14/12/2022	3.01.06.002.0099	Outras Despesas Operacionais	91,58 D	Outras Despesas
BANCO2022	530	14/12/2022	1.01.01.002.0002	Banco Santander S.A.	91,58 C	Outras Despesas
BANCO2022	531	14/12/2022	1.01.01.002.0002	Banco Santander S.A.	66,90 C	Vir. Ref. Reforço de Caixa
BANCO2022	531	14/12/2022	1.01.01.001.0001	Caixa e Equivalente de Caixa	66,90 D	Vir. Ref. Reforço de Caixa
BANCO2022	532	14/12/2022	1.01.01.001.0001	Caixa e Equivalente de Caixa	50,00 D	Reforço de Caixa
BANCO2022	532	14/12/2022	1.01.01.002.0002	Banco Santander S.A.	50,00 C	Reforço de Caixa

LIVRO DIÁRIO NÚMERO: 2 REF: 01/01/2022 a 31/12/2022

DISTRIBUIDORA IMPACTO LTDA - 41.130.513/0001-02 - Nire: 21201117042 / Data Nire: 08/03/2021

Data/Hora Emissão:

11/05/2023 21:48:42

Página:

68

Lote	Ctrl	Data	Expandido	Nome	DC	Histórico
BANCO2022	533	14/12/2022	1.01.01.002.0002	Banco Santander S.A.	44,63 C	Reforco de Caixa
BANCO2022	533	14/12/2022	1.01.01.001.0001	Caixa e Equivalente de Caixa	44,63 D	Reforco de Caixa
BANCO2022	534	14/12/2022	1.01.01.002.0002	Banco Santander S.A.	34,14 C	Reforco de Caixa
BANCO2022	534	14/12/2022	1.01.01.001.0001	Caixa e Equivalente de Caixa	34,14 D	Reforco de Caixa
BANCO2022	535	14/12/2022	1.01.01.002.0002	Banco Santander S.A.	32,35 C	Reforco de Caixa
BANCO2022	535	14/12/2022	1.01.01.001.0001	Caixa e Equivalente de Caixa	32,35 D	Reforco de Caixa
Totais do Dia 14/12/2022			Débitos	3.393,58	Créditos	3.393,58
BANCO2022	14	15/12/2022	1.01.01.003.0002	Banco Santander S.A.	2,23 C	Resgate Aplicação Financeira
BANCO2022	14	15/12/2022	1.01.01.002.0002	Banco Santander S.A.	2,23 D	Resgate Aplicação Financeira
BANCO2022	15	15/12/2022	1.01.01.002.0002	Banco Santander S.A.	19,75 C	Tarifa Bancária
BANCO2022	15	15/12/2022	3.01.05.002.0001	Despesas Bancarias	19,75 D	Tarifa Bancária
BANCO2022	16	15/12/2022	1.01.01.002.0002	Banco Santander S.A.	5,00 C	Tarifa Bancária
BANCO2022	16	15/12/2022	3.01.05.002.0001	Despesas Bancarias	5,00 D	Tarifa Bancária
BANCO2022	57	15/12/2022	1.01.01.002.0002	Banco Santander S.A.	140,00 D	Rec. adiantamento de cliente
BANCO2022	57	15/12/2022	2.01.06.002.0001	Adiantamento de Clientes	140,00 C	Rec. adiantamento de cliente
BANCO2022	58	15/12/2022	1.01.02.001.0003	Cartoes a Receber	94,62 C	Rec. Ref. Cartao Getnet
BANCO2022	58	15/12/2022	1.01.01.002.0002	Banco Santander S.A.	94,62 D	Rec. Ref. Cartao Getnet
BANCO2022	59	15/12/2022	1.01.01.002.0002	Banco Santander S.A.	120,00 D	Rec. adiantamento de cliente
BANCO2022	59	15/12/2022	2.01.06.002.0001	Adiantamento de Clientes	120,00 C	Rec. adiantamento de cliente
BANCO2022	60	15/12/2022	1.01.01.002.0002	Banco Santander S.A.	63,00 D	Rec. adiantamento de cliente
BANCO2022	60	15/12/2022	2.01.06.002.0001	Adiantamento de Clientes	63,00 C	Rec. adiantamento de cliente
BANCO2022	536	15/12/2022	1.01.01.001.0001	Caixa e Equivalente de Caixa	180,00 D	Vir. Ref. Reforco de Caixa
BANCO2022	536	15/12/2022	1.01.01.002.0002	Banco Santander S.A.	180,00 C	Vir. Ref. Reforco de Caixa
BANCO2022	537	15/12/2022	1.01.01.001.0001	Caixa e Equivalente de Caixa	100,00 D	Reforco de Caixa
BANCO2022	537	15/12/2022	1.01.01.002.0002	Banco Santander S.A.	100,00 C	Reforco de Caixa
BANCO2022	538	15/12/2022	1.01.01.002.0002	Banco Santander S.A.	68,00 C	Reforco de Caixa
BANCO2022	538	15/12/2022	1.01.01.001.0001	Caixa e Equivalente de Caixa	68,00 D	Reforco de Caixa
BANCO2022	539	15/12/2022	1.01.01.001.0001	Caixa e Equivalente de Caixa	26,00 D	Reforco de Caixa
BANCO2022	539	15/12/2022	1.01.01.002.0002	Banco Santander S.A.	26,00 C	Reforco de Caixa
BANCO2022	540	15/12/2022	1.01.01.002.0002	Banco Santander S.A.	13,10 C	Reforco de Caixa
BANCO2022	540	15/12/2022	1.01.01.001.0001	Caixa e Equivalente de Caixa	13,10 D	Reforco de Caixa
BANCO2022	541	15/12/2022	1.01.01.001.0001	Caixa e Equivalente de Caixa	8,00 D	Reforco de Caixa
BANCO2022	541	15/12/2022	1.01.01.002.0002	Banco Santander S.A.	8,00 C	Reforco de Caixa
Totais do Dia 15/12/2022			Débitos	839,70	Créditos	839,70
BANCO2022	24	16/12/2022	1.01.01.003.0002	Banco Santander S.A.	986,85 C	Resgate Aplicação Financeira
BANCO2022	24	16/12/2022	1.01.01.002.0002	Banco Santander S.A.	986,85 D	Resgate Aplicação Financeira
BANCO2022	61	16/12/2022	1.01.01.002.0002	Banco Santander S.A.	96,05 D	Rec. Ref. Cartao Getnet
BANCO2022	61	16/12/2022	1.01.02.001.0003	Cartoes a Receber	96,05 C	Rec. Ref. Cartao Getnet
BANCO2022	62	16/12/2022	1.01.01.002.0002	Banco Santander S.A.	2,00 D	Rec. adiantamento de cliente
BANCO2022	62	16/12/2022	2.01.06.002.0001	Adiantamento de Clientes	2,00 C	Rec. adiantamento de cliente
BANCO2022	542	16/12/2022	1.01.01.002.0002	Banco Santander S.A.	1.050,00 C	Vir. Ref. Reforco de Caixa
BANCO2022	542	16/12/2022	1.01.01.001.0001	Caixa e Equivalente de Caixa	1.050,00 D	Vir. Ref. Reforco de Caixa
BANCO2022	543	16/12/2022	1.01.01.001.0001	Caixa e Equivalente de Caixa	34,90 D	Reforco de Caixa
BANCO2022	543	16/12/2022	1.01.01.002.0002	Banco Santander S.A.	34,90 C	Reforco de Caixa
Totais do Dia 16/12/2022			Débitos	2.169,80	Créditos	2.169,80
BANCO2022	22	19/12/2022	1.01.01.002.0001	Caixa Economica Federal	57.820,00 D	Rec. NF 43 Corpo De Bombeiros Militares Do
BANCO2022	22	19/12/2022	1.01.02.001.0001	Clientes	57.820,00 C	Rec. NF 43 Corpo De Bombeiros Militares Do
BANCO2022	23	19/12/2022	1.01.01.003.0001	Caixa Economica Federal	30.000,00 D	Aplicação Financeira
BANCO2022	23	19/12/2022	1.01.01.002.0001	Caixa Economica Federal	30.000,00 C	Aplicação Financeira
BANCO2022	252	19/12/2022	1.01.01.003.0002	Banco Santander S.A.	2.637,98 C	Resgate Aplicação Financeira
BANCO2022	252	19/12/2022	1.01.01.002.0002	Banco Santander S.A.	2.637,98 D	Resgate Aplicação Financeira
BANCO2022	253	19/12/2022	3.01.05.002.0001	Despesas Bancarias	9,60 D	Tarifa Bancária



LIVRO DIÁRIO NÚMERO: 2 REF: 01/01/2022 a 31/12/2022



DISTRIBUIDORA IMPACTO LTDA - 41.130.513/0001-02 - Nire: 21201117042 / Data Nire: 08/03/2021

Data/Hora Emissão:

Página:

11/05/2023 21:48:42

69

Lote	Ctrl	Data	Expandido	Nome	DC	Histórico
BANCO202253	19/12/2022	1.01.01.002.0002	Banco Santander S.A.	9,60	C	Tarifa Bancária
BANCO202263	19/12/2022	1.01.01.002.0002	Banco Santander S.A.	249,92	D	Rec. Ref. Cartao Getnet
BANCO202263	19/12/2022	1.01.02.001.0003	Cartoes a Receber	249,92	C	Rec. Ref. Cartao Getnet
BANCO202264	19/12/2022	1.01.01.002.0002	Banco Santander S.A.	29,70	D	Rec. Ref. Cartao Getnet
BANCO202264	19/12/2022	1.01.02.001.0003	Cartoes a Receber	29,70	C	Rec. Ref. Cartao Getnet
BANCO2022544	19/12/2022	1.01.01.001.0001	Caixa e Equivalente de Caixa	1.831,00	D	Vlr. Ref. Reforco de Caixa
BANCO2022544	19/12/2022	1.01.01.002.0002	Banco Santander S.A.	1.831,00	C	Vlr. Ref. Reforco de Caixa
BANCO2022545	19/12/2022	1.01.01.002.0002	Banco Santander S.A.	800,00	C	Vlr. Ref. Reforco de Caixa
BANCO2022545	19/12/2022	1.01.01.001.0001	Caixa e Equivalente de Caixa	800,00	D	Vlr. Ref. Reforco de Caixa
BANCO2022546	19/12/2022	1.01.01.001.0001	Caixa e Equivalente de Caixa	180,00	D	Vlr. Ref. Reforco de Caixa
BANCO2022546	19/12/2022	1.01.01.002.0002	Banco Santander S.A.	180,00	C	Vlr. Ref. Reforco de Caixa
BANCO2022547	19/12/2022	1.01.01.002.0002	Banco Santander S.A.	57,00	C	Reforco de Caixa
BANCO2022547	19/12/2022	1.01.01.001.0001	Caixa e Equivalente de Caixa	57,00	D	Reforco de Caixa
BANCO2022548	19/12/2022	1.01.01.001.0001	Caixa e Equivalente de Caixa	21,50	D	Reforco de Caixa
BANCO2022548	19/12/2022	1.01.01.002.0002	Banco Santander S.A.	21,50	C	Reforco de Caixa
BANCO2022549	19/12/2022	1.01.01.001.0001	Caixa e Equivalente de Caixa	18,50	D	Vlr. Ref. Reforco de Caixa
BANCO2022549	19/12/2022	1.01.01.002.0002	Banco Santander S.A.	18,50	C	Vlr. Ref. Reforco de Caixa
PROV2022 62	19/12/2022	3.01.01.001.0001	Revenda de Mercadorias	19.064,12	C	PROV NF 66 Fundo Municipal De Saude
PROV2022 62	19/12/2022	1.01.02.001.0001	Clientes	19.064,12	D	PROV NF 66 Fundo Municipal De Saude

Totais do Dia 19/12/2022	Débitos	112.719,32	Créditos	112.719,32
--------------------------	---------	------------	----------	------------

BANCO202261	20/12/2022	1.01.01.002.0002	Banco Santander S.A.	180,00	D	Resgate Aplicação Financeira
BANCO202261	20/12/2022	1.01.01.003.0002	Banco Santander S.A.	180,00	C	Resgate Aplicação Financeira
BANCO202262	20/12/2022	3.01.05.002.0001	Despesas Bancarias	2,52	D	Tarifa Bancária
BANCO202262	20/12/2022	1.01.01.002.0002	Banco Santander S.A.	2,52	C	Tarifa Bancária
BANCO2022684	20/12/2022	1.01.01.001.0001	Caixa e Equivalente de Caixa	26.019,00	D	Vlr. Ref. Reforco de Caixa
BANCO2022684	20/12/2022	1.01.01.002.0001	Caixa Economica Federal	26.019,00	C	Vlr. Ref. Reforco de Caixa
BANCO2022685	20/12/2022	1.01.01.002.0001	Caixa Economica Federal	3.000,00	D	Deposito
BANCO2022685	20/12/2022	1.01.01.001.0001	Caixa e Equivalente de Caixa	3.000,00	C	Deposito
BANCO2022665	20/12/2022	1.01.02.001.0003	Cartoes a Receber	247,52	C	Rec. Ref. Cartao Getnet
BANCO2022665	20/12/2022	1.01.01.002.0002	Banco Santander S.A.	247,52	D	Rec. Ref. Cartao Getnet
BANCO2022550	20/12/2022	1.01.01.001.0001	Caixa e Equivalente de Caixa	245,00	D	Vlr. Ref. Reforco de Caixa
BANCO2022550	20/12/2022	1.01.01.002.0002	Banco Santander S.A.	245,00	C	Vlr. Ref. Reforco de Caixa
BANCO2022551	20/12/2022	1.01.01.001.0001	Caixa e Equivalente de Caixa	180,00	D	Vlr. Ref. Reforco de Caixa
BANCO2022551	20/12/2022	1.01.01.002.0002	Banco Santander S.A.	180,00	C	Vlr. Ref. Reforco de Caixa

Totais do Dia 20/12/2022	Débitos	29.874,04	Créditos	29.874,04
--------------------------	---------	-----------	----------	-----------

BANCO202234	21/12/2022	1.01.01.002.0001	Caixa Economica Federal	3.000,00	C	Aplicação Financeira
BANCO202234	21/12/2022	1.01.01.003.0001	Caixa Economica Federal	3.000,00	D	Aplicação Financeira
BANCO202270	21/12/2022	1.01.01.003.0002	Banco Santander S.A.	143,12	C	Resgate Aplicação Financeira
BANCO202270	21/12/2022	1.01.01.002.0002	Banco Santander S.A.	143,12	D	Resgate Aplicação Financeira
BANCO2022666	21/12/2022	1.01.02.001.0003	Cartoes a Receber	285,68	C	Rec. Ref. Cartao Getnet
BANCO2022666	21/12/2022	1.01.01.002.0002	Banco Santander S.A.	285,68	D	Rec. Ref. Cartao Getnet
BANCO2022552	21/12/2022	1.01.01.002.0002	Banco Santander S.A.	302,80	C	Vlr. Ref. Reforco de Caixa
BANCO2022552	21/12/2022	1.01.01.001.0001	Caixa e Equivalente de Caixa	302,80	D	Vlr. Ref. Reforco de Caixa
BANCO2022553	21/12/2022	1.01.01.002.0002	Banco Santander S.A.	65,00	C	Reforco de Caixa
BANCO2022553	21/12/2022	1.01.01.001.0001	Caixa e Equivalente de Caixa	65,00	D	Reforco de Caixa
BANCO2022554	21/12/2022	1.01.01.002.0002	Banco Santander S.A.	41,00	C	Reforco de Caixa
BANCO2022554	21/12/2022	1.01.01.001.0001	Caixa e Equivalente de Caixa	41,00	D	Reforco de Caixa
BANCO2022555	21/12/2022	1.01.01.001.0001	Caixa e Equivalente de Caixa	20,00	D	Reforco de Caixa
BANCO2022555	21/12/2022	1.01.01.002.0002	Banco Santander S.A.	20,00	C	Reforco de Caixa
PROV2022 61	21/12/2022	1.01.02.001.0001	Clientes	14.880,00	D	PROV NF 67 Fundo Munic. De Saude De
PROV2022 61	21/12/2022	3.01.01.001.0001	Revenda de Mercadorias	14.880,00	C	PROV NF 67 Fundo Munic. De Saude De
PROV2022 63	21/12/2022	3.01.01.001.0001	Revenda de Mercadorias	1.945,50	C	PROV NF 68 Instituto De Previdencia Dos

**LIVRO DIÁRIO NÚMERO: 2 REF: 01/01/2022 a 31/12/2022****DISTRIBUIDORA IMPACTO LTDA - 41.130.513/0001-02 - Nire: 21201117042 / Data Nire: 08/03/2021****Data/Hora Emissão:**

11/05/2023 21:48:42

Página:

70

Lote	Ctrl	Data	Expandido	Nome	DC	Histórico
PROV2022	63	21/12/2022	1.01.02.001.0001	Clientes	1.945,50 D	PROV NF 68 Instituto De Previdencia Dos
PROV2022	64	21/12/2022	1.01.02.001.0001	Clientes	193,80 D	PROV NF 69 Superintendencia Reg. Pol.
PROV2022	64	21/12/2022	3.01.01.001.0001	Revenda de Mercadorias	193,80 C	PROV NF 69 Superintendencia Reg. Pol.
PROV2022	93	21/12/2022	2.01.01.001.0001	Fornecedores Comerciais	302,80 C	Prov. NF 5836 Mix Comercio E Servicos Ltda
PROV2022	93	21/12/2022	1.01.03.001.0001	Mercadoria para Revenda	302,80 D	Prov. NF 5836 Mix Comercio E Servicos Ltda
PROV2022	105	21/12/2022	1.01.03.001.0001	Mercadoria para Revenda	494,00 D	Prov. NF 29003 Med Hospitalar Ltda
PROV2022	105	21/12/2022	2.01.01.001.0001	Fornecedores Comerciais	494,00 C	Prov. NF 29003 Med Hospitalar Ltda
Totais do Dia 21/12/2022			Débitos	21.673,70	Créditos	21.673,70
BANCO2022	276	22/12/2022	1.01.01.003.0002	Banco Santander S.A.	236,05 D	Aplicação Financeira
BANCO2022	276	22/12/2022	1.01.01.002.0002	Banco Santander S.A.	236,05 C	Aplicação Financeira
BANCO2022	277	22/12/2022	3.01.05.002.0001	Despesas Bancarias	4,24 D	Tarifa Bancária
BANCO2022	277	22/12/2022	1.01.01.002.0002	Banco Santander S.A.	4,24 C	Tarifa Bancária
BANCO2022	267	22/12/2022	2.01.06.002.0001	Adiantamento de Clientes	112,00 C	Rec. adiantamento de cliente
BANCO2022	267	22/12/2022	1.01.01.002.0002	Banco Santander S.A.	112,00 D	Rec. adiantamento de cliente
BANCO2022	268	22/12/2022	1.01.01.002.0002	Banco Santander S.A.	151,29 D	Rec. Ref. Cartao Getnet
BANCO2022	268	22/12/2022	1.01.02.001.0003	Cartoes a Receber	151,29 C	Rec. Ref. Cartao Getnet
BANCO2022	556	22/12/2022	1.01.01.002.0002	Banco Santander S.A.	23,00 C	Reforco de Caixa
BANCO2022	556	22/12/2022	1.01.01.001.0001	Caixa e Equivalente de Caixa	23,00 D	Reforco de Caixa
Totais do Dia 22/12/2022			Débitos	526,58	Créditos	526,58
BANCO2022	283	23/12/2022	1.01.01.003.0002	Banco Santander S.A.	179,80 C	Resgate Aplicação Financeira
BANCO2022	283	23/12/2022	1.01.01.002.0002	Banco Santander S.A.	179,80 D	Resgate Aplicação Financeira
BANCO2022	286	23/12/2022	1.01.01.002.0001	Caixa Economica Federal	1.410,08 C	Reforco de caixa
BANCO2022	286	23/12/2022	1.01.01.001.0001	Caixa e Equivalente de Caixa	1.410,08 D	Reforco de caixa
BANCO2022	700	23/12/2022	1.01.01.001.0001	Caixa e Equivalente de Caixa	85,00 D	Vir. Ref. Reforco de Caixa
BANCO2022	700	23/12/2022	1.01.01.002.0001	Caixa Economica Federal	85,00 C	Vir. Ref. Reforco de Caixa
BANCO2022	557	23/12/2022	1.01.01.001.0001	Caixa e Equivalente de Caixa	139,80 D	Reforco de Caixa
BANCO2022	557	23/12/2022	1.01.01.002.0002	Banco Santander S.A.	139,80 C	Reforco de Caixa
BANCO2022	558	23/12/2022	1.01.01.002.0002	Banco Santander S.A.	40,00 C	Reforco de Caixa
BANCO2022	558	23/12/2022	1.01.01.001.0001	Caixa e Equivalente de Caixa	40,00 D	Reforco de Caixa
Totais do Dia 23/12/2022			Débitos	1.854,68	Créditos	1.854,68
BANCO2022	286	26/12/2022	1.01.01.002.0002	Banco Santander S.A.	345,70 D	Resgate Aplicação Financeira
BANCO2022	286	26/12/2022	1.01.01.003.0002	Banco Santander S.A.	345,70 C	Resgate Aplicação Financeira
BANCO2022	289	26/12/2022	2.01.06.002.0001	Adiantamento de Clientes	80,00 C	Rec. adiantamento de cliente
BANCO2022	289	26/12/2022	1.01.01.002.0002	Banco Santander S.A.	80,00 D	Rec. adiantamento de cliente
BANCO2022	559	26/12/2022	1.01.01.001.0001	Caixa e Equivalente de Caixa	129,00 D	Vir. Ref. Reforco de Caixa
BANCO2022	559	26/12/2022	1.01.01.002.0002	Banco Santander S.A.	129,00 C	Vir. Ref. Reforco de Caixa
BANCO2022	560	26/12/2022	1.01.01.001.0001	Caixa e Equivalente de Caixa	100,00 D	Reforco de Caixa
BANCO2022	560	26/12/2022	1.01.01.002.0002	Banco Santander S.A.	100,00 C	Reforco de Caixa
BANCO2022	561	26/12/2022	1.01.01.001.0001	Caixa e Equivalente de Caixa	100,00 D	Reforco de Caixa
BANCO2022	561	26/12/2022	1.01.01.002.0002	Banco Santander S.A.	100,00 C	Reforco de Caixa
BANCO2022	562	26/12/2022	1.01.01.002.0002	Banco Santander S.A.	96,70 C	Vir. Ref. Reforco de Caixa
BANCO2022	562	26/12/2022	1.01.01.001.0001	Caixa e Equivalente de Caixa	96,70 D	Vir. Ref. Reforco de Caixa
Totais do Dia 26/12/2022			Débitos	851,40	Créditos	851,40
BANCO2022	2812	27/12/2022	1.01.01.002.0002	Banco Santander S.A.	49,00 D	Resgate Aplicação Financeira
BANCO2022	2812	27/12/2022	1.01.01.003.0002	Banco Santander S.A.	49,00 C	Resgate Aplicação Financeira
BANCO2022	563	27/12/2022	1.01.01.001.0001	Caixa e Equivalente de Caixa	49,00 D	Reforco de Caixa
BANCO2022	563	27/12/2022	1.01.01.002.0002	Banco Santander S.A.	49,00 C	Reforco de Caixa
Totais do Dia 27/12/2022			Débitos	98,00	Créditos	98,00
BANCO2022	2824	28/12/2022	1.01.01.002.0002	Banco Santander S.A.	396,84 D	Resgate Aplicação Financeira
BANCO2022	2824	28/12/2022	1.01.01.003.0002	Banco Santander S.A.	396,84 C	Resgate Aplicação Financeira
BANCO2022	2825	28/12/2022	1.01.02.001.0001	Clientes	174,42 C	Rec. NF 58 Superintendencia Reg. Pol. Rodv.
BANCO2022	2825	28/12/2022	1.01.01.002.0002	Banco Santander S.A.	174,42 D	Rec. NF 58 Superintendencia Reg. Pol. Rodv.

LIVRO DIÁRIO NÚMERO: 2 REF: 01/01/2022 a 31/12/2022



DISTRIBUIDORA IMPACTO LTDA - 41.130.513/0001-02 - Nire: 21201117042 / Data Nire: 08/03/2021

Data/Hora Emissão:

Página:

11/05/2023 21:48:42

71

Lote	Ctrl	Data	Expandido	Nome	DC	Histórico
BANCO2022326		28/12/2022	1.01.01.002.0002	Banco Santander S.A.	193,80 D	Rec. PROV NF 69 Superintendencia Reg. Pol.
BANCO2022326		28/12/2022	1.01.02.001.0001	Clientes	193,80 C	Rec. PROV NF 69 Superintendencia Reg. Pol.
BANCO2022370		28/12/2022	2.01.06.002.0001	Adiantamento de Clientes	132,00 C	Rec. adiantamento de cliente
BANCO2022370		28/12/2022	1.01.01.002.0002	Banco Santander S.A.	132,00 D	Rec. adiantamento de cliente
BANCO2022371		28/12/2022	2.01.06.002.0001	Adiantamento de Clientes	193,80 C	Rec. adiantamento de cliente
BANCO2022371		28/12/2022	1.01.01.002.0002	Banco Santander S.A.	193,80 D	Rec. adiantamento de cliente
BANCO2022564		28/12/2022	1.01.01.002.0002	Banco Santander S.A.	300,00 C	Vlr. Ref. Reforco de Caixa
BANCO2022564		28/12/2022	1.01.01.001.0001	Caixa e Equivalente de Caixa	300,00 D	Vlr. Ref. Reforco de Caixa
BANCO2022565		28/12/2022	1.01.01.002.0002	Banco Santander S.A.	200,00 C	Vlr. Ref. Reforco de Caixa
BANCO2022565		28/12/2022	1.01.01.001.0001	Caixa e Equivalente de Caixa	200,00 D	Vlr. Ref. Reforco de Caixa
BANCO2022566		28/12/2022	1.01.01.002.0002	Banco Santander S.A.	140,00 C	Vlr. Ref. Reforco de Caixa
BANCO2022566		28/12/2022	1.01.01.001.0001	Caixa e Equivalente de Caixa	140,00 D	Vlr. Ref. Reforco de Caixa
BANCO2022567		28/12/2022	1.01.01.002.0002	Banco Santander S.A.	131,46 C	Vlr. Ref. Reforco de Caixa
BANCO2022567		28/12/2022	1.01.01.001.0001	Caixa e Equivalente de Caixa	131,46 D	Vlr. Ref. Reforco de Caixa
BANCO2022568		28/12/2022	1.01.01.001.0001	Caixa e Equivalente de Caixa	100,00 D	Vlr. Ref. Reforco de Caixa
BANCO2022568		28/12/2022	1.01.01.002.0002	Banco Santander S.A.	100,00 C	Vlr. Ref. Reforco de Caixa
BANCO2022569		28/12/2022	1.01.01.002.0002	Banco Santander S.A.	99,90 C	Reforco de Caixa
BANCO2022569		28/12/2022	1.01.01.001.0001	Caixa e Equivalente de Caixa	99,90 D	Reforco de Caixa
BANCO2022570		28/12/2022	1.01.01.001.0001	Caixa e Equivalente de Caixa	68,50 D	Reforco de Caixa
BANCO2022570		28/12/2022	1.01.01.002.0002	Banco Santander S.A.	68,50 C	Reforco de Caixa
BANCO2022571		28/12/2022	3.01.06.002.0099	Outras Despesas Operacionais	44,00 D	Outras Despesas
BANCO2022571		28/12/2022	1.01.01.002.0002	Banco Santander S.A.	44,00 C	Outras Despesas
BANCO2022572		28/12/2022	1.01.01.001.0001	Caixa e Equivalente de Caixa	7,00 D	Reforco de Caixa
BANCO2022572		28/12/2022	1.01.01.002.0002	Banco Santander S.A.	7,00 C	Reforco de Caixa
PROV2022 84		28/12/2022	2.01.01.001.0001	Fornecedores Comerciais	168,00 C	Prov. NF 50061 Castro Comercio E
PROV2022 84		28/12/2022	1.01.03.001.0001	Mercadoria para Revenda	168,00 D	Prov. NF 50061 Castro Comercio E
PROV2022 86		28/12/2022	1.01.03.001.0001	Mercadoria para Revenda	185,00 D	Prov. NF 75912 Bentes Sousa Cia Ltda
PROV2022 86		28/12/2022	2.01.01.001.0001	Fornecedores Comerciais	185,00 C	Prov. NF 75912 Bentes Sousa Cia Ltda
PROV2022 137		28/12/2022	1.01.03.001.0001	Mercadoria para Revenda	1.568,00 D	Prov. NF 50062 Castro Comercio E
PROV2022 137		28/12/2022	2.01.01.001.0001	Fornecedores Comerciais	1.568,00 C	Prov. NF 50062 Castro Comercio E
Totais do Dia 28/12/2022			Débitos	4.102,72	Créditos	4.102,72
BANCO2022336		29/12/2022	1.01.01.003.0002	Banco Santander S.A.	18.173,32 D	Aplicação Financeira
BANCO2022336		29/12/2022	1.01.01.002.0002	Banco Santander S.A.	18.173,32 C	Aplicação Financeira
BANCO2022337		29/12/2022	1.01.01.001.0001	Caixa e Equivalente de Caixa	400,00 D	Saque
BANCO2022337		29/12/2022	1.01.01.002.0002	Banco Santander S.A.	400,00 C	Saque
BANCO2022338		29/12/2022	1.01.01.002.0002	Banco Santander S.A.	19.064,12 D	Rec. NF 66 Fundo Municipal De Saude
BANCO2022338		29/12/2022	1.01.02.001.0001	Clientes	19.064,12 C	Rec. NF 66 Fundo Municipal De Saude
BANCO2022339		29/12/2022	3.01.05.002.0001	Despesas Bancarias	10,80 D	Tarifa Bancária
BANCO2022339		29/12/2022	1.01.01.002.0002	Banco Santander S.A.	10,80 C	Tarifa Bancária
BANCO2022573		29/12/2022	1.01.01.002.0002	Banco Santander S.A.	480,00 C	Vlr. Ref. Reforco de Caixa
BANCO2022573		29/12/2022	1.01.01.001.0001	Caixa e Equivalente de Caixa	480,00 D	Vlr. Ref. Reforco de Caixa
Totais do Dia 29/12/2022			Débitos	38.128,24	Créditos	38.128,24
BANCO2022347		30/12/2022	1.01.01.003.0002	Banco Santander S.A.	366,62 C	Resgate Aplicação Financeira
BANCO2022347		30/12/2022	1.01.01.002.0002	Banco Santander S.A.	366,62 D	Resgate Aplicação Financeira
BANCO2022348		30/12/2022	3.01.05.002.0001	Despesas Bancarias	6,72 D	Tarifa Bancária
BANCO2022348		30/12/2022	1.01.01.002.0002	Banco Santander S.A.	6,72 C	Tarifa Bancária
BANCO2022574		30/12/2022	1.01.01.002.0002	Banco Santander S.A.	200,00 C	Reforco de Caixa
BANCO2022574		30/12/2022	1.01.01.001.0001	Caixa e Equivalente de Caixa	200,00 D	Reforco de Caixa
BANCO2022575		30/12/2022	1.01.01.002.0002	Banco Santander S.A.	99,00 C	Reforco de Caixa
BANCO2022575		30/12/2022	1.01.01.001.0001	Caixa e Equivalente de Caixa	99,00 D	Reforco de Caixa
BANCO2022576		30/12/2022	1.01.01.001.0001	Caixa e Equivalente de Caixa	26,00 D	Reforco de Caixa
BANCO2022576		30/12/2022	1.01.01.002.0002	Banco Santander S.A.	26,00 C	Reforco de Caixa

LIVRO DIÁRIO NÚMERO: 2 REF: 01/01/2022 a 31/12/2022



DISTRIBUIDORA IMPACTO LTDA - 41.130.513/0001-02 - Nire: 21201117042 / Data Nire: 08/03/2021

Data/Hora Emissão:

11/05/2023 21:48:42

Página:

72

Lote	Ctrl	Data	Expandido	Nome	DC	Histórico
BANCO2022	577	30/12/2022	1.01.01.001.0001	Caixa e Equivalente de Caixa	25,00 D	Reforço de Caixa
BANCO2022	577	30/12/2022	1.01.01.002.0002	Banco Santander S.A.	25,00 C	Reforço de Caixa
BANCO2022	578	30/12/2022	1.01.01.002.0002	Banco Santander S.A.	9,90 C	Reforço de Caixa
BANCO2022	578	30/12/2022	1.01.01.001.0001	Caixa e Equivalente de Caixa	9,90 D	Reforço de Caixa
Totais do Dia 30/12/2022			Débitos	733,24	Créditos	733,24
BANCO2022	869	31/12/2022	3.01.04.002.0002	Aluguel	350,00 D	Aluguel ref. 12/2022
BANCO2022	869	31/12/2022	2.01.06.001.0003	Aluguel a Pagar	350,00 C	Aluguel ref. 12/2022
BANCO2022	876	31/12/2022	1.01.02.001.0001	Clientes	2.688,00 C	Valores a Receber em Cartao ref. 12/2022
BANCO2022	876	31/12/2022	1.01.02.001.0003	Cartoes a Receber	2.688,00 D	Valores a Receber em Cartao ref. 12/2022
BANCO2022	883	31/12/2022	1.01.02.001.0003	Cartoes a Receber	48,93 C	Tarifa getnet
BANCO2022	883	31/12/2022	3.01.05.002.0003	Juros Passivos	48,93 D	Tarifa getnet
BANCO2022	890	31/12/2022	1.01.02.001.0003	Cartoes a Receber	0,73 C	Irrf s/ cartao
BANCO2022	890	31/12/2022	3.01.04.005.0099	Outros Impostos e Taxas	0,73 D	Irrf s/ cartao
BANCO2022	750	31/12/2022	1.01.01.003.0001	Caixa Economica Federal	139,86 D	Vlr. ref. Rendimento s/ aplicacao financeira
BANCO2022	750	31/12/2022	3.01.05.001.0002	Rendimento s/ Aplicacao Financeira	139,86 C	Vlr. ref. Rendimento s/ aplicacao financeira
BANCO2022	751	31/12/2022	3.01.04.005.0099	Outros Impostos e Taxas	3,01 D	Vlr. ref. Irrf s/ aplicacao financeira
BANCO2022	751	31/12/2022	1.01.01.003.0001	Caixa Economica Federal	3,01 C	Vlr. ref. Irrf s/ aplicacao financeira
BANCO2022	752	31/12/2022	1.01.01.003.0001	Caixa Economica Federal	11,76 C	Vlr. ref. Iof s/ aplicacao financeira
BANCO2022	752	31/12/2022	3.01.05.002.0002	IOF	11,76 D	Vlr. ref. Iof s/ aplicacao financeira
BANCO2022	582	31/12/2022	1.01.04.003.0005	Adiantamento a Fornecedores	350,00 C	Pag. Ref. Aluguel 12/2022
BANCO2022	582	31/12/2022	2.01.06.001.0003	Aluguel a Pagar	350,00 D	Pag. Ref. Aluguel 12/2022
BANCO2022	610	31/12/2022	3.01.05.001.0002	Rendimento s/ Aplicacao Financeira	1,88 C	Vlr. Ref. Rendimento s/ Aplicacao
BANCO2022	610	31/12/2022	1.01.01.003.0002	Banco Santander S.A.	1,88 D	Vlr. Ref. Rendimento s/ Aplicacao
BANCO2022	611	31/12/2022	3.01.05.002.0002	IOF	0,59 D	Vlr. Ref. Iof s/ Aplicacao
BANCO2022	611	31/12/2022	1.01.01.003.0002	Banco Santander S.A.	0,59 C	Vlr. Ref. Iof s/ Aplicacao
BANCO2022	612	31/12/2022	3.01.04.005.0099	Outros Impostos e Taxas	0,06 D	Vlr. Ref. Irrf s/ Aplicacao
BANCO2022	612	31/12/2022	1.01.01.003.0002	Banco Santander S.A.	0,06 C	Vlr. Ref. Irrf s/ Aplicacao
BANCO2022	613	31/12/2022	2.01.01.001.0002	Fornecedores Diversos	440,00 D	Pag. Fornecedores Diversos
BANCO2022	613	31/12/2022	1.01.04.003.0005	Adiantamento a Fornecedores	440,00 C	Pag. Fornecedores Diversos
BANCO2022	614	31/12/2022	2.01.01.001.0001	Fornecedores Comerciais	19.215,09 D	Pag. Fornecedores Comerciais
BANCO2022	614	31/12/2022	1.01.04.003.0005	Adiantamento a Fornecedores	19.215,09 C	Pag. Fornecedores Comerciais
BANCO2022	625	31/12/2022	2.01.01.001.0001	Fornecedores Comerciais	1.289,47 D	Pag. Fornecedores Comerciais
BANCO2022	625	31/12/2022	1.01.01.001.0001	Caixa e Equivalente de Caixa	1.289,47 C	Pag. Fornecedores Comerciais
BANCO2022	626	31/12/2022	1.01.01.001.0001	Caixa e Equivalente de Caixa	78.960,00 C	Vlr. Ref. Distribuicao de Lucro
BANCO2022	626	31/12/2022	2.02.06.001.0001	Antonio Carlos Araujo da Costa	78.960,00 D	Vlr. Ref. Distribuicao de Lucro
PROV2022	191	31/12/2022	3.01.02.007.0001	Simples Nacional s/ Faturamento	9.065,83 D	Prov. Simples Nacional 12/2022
PROV2022	191	31/12/2022	2.01.04.001.0001	Simples Nacional	9.065,83 C	Prov. Simples Nacional 12/2022
PROV2022	200	31/12/2022	3.01.03.001.0001	Custo das Mercadorias Vendidas	75.563,80 D	Custo da Mercadoria Revendida 12/2022
PROV2022	200	31/12/2022	1.01.03.001.0001	Mercadoria para Revenda	75.563,80 C	Custo da Mercadoria Revendida 12/2022
PROV2022	201	31/12/2022	3.01.06.001.0099	Outras Receitas Operacionais	6.414,86 C	Prov. Outras Receitas Operacionais
PROV2022	201	31/12/2022	1.01.02.001.0001	Clientes	6.414,86 D	Prov. Outras Receitas Operacionais
PROV2022	202	31/12/2022	1.01.02.001.0003	Cartoes a Receber	235,05 D	Vlr ref. Rec Cartao
PROV2022	202	31/12/2022	1.01.02.001.0001	Clientes	235,05 C	Vlr ref. Rec Cartao
PROV2022	203	31/12/2022	2.02.06.001.0001	Antonio Carlos Araujo da Costa	78.960,00 C	Vlr. ref. Distribuicao de Lucro
PROV2022	203	31/12/2022	2.03.05.001.0001	Resultado do Período	78.960,00 D	Vlr. ref. Distribuicao de Lucro
SB2022	1	31/12/2022	3.01.01.001.0001	Revenda de Mercadorias	458.314,00 D	Encerramento do Exercício
SB2022	1	31/12/2022	2.03.05.001.0001	Resultado do Período	458.314,00 C	Encerramento do Exercício
SB2022	2	31/12/2022	2.03.05.001.0001	Resultado do Período	22.072,40 D	Encerramento do Exercício

**LIVRO DIÁRIO NÚMERO: 2 REF: 01/01/2022 a 31/12/2022****DISTRIBUIDORA IMPACTO LTDA - 41.130.513/0001-02 - Nire: 21201117042 / Data Nire: 08/03/2021****Data/Hora Emissão:**

11/05/2023 21:48:42

Página:

73

Lote	Ctrl	Data	Expandido	Nome	DC	Histórico
SB2022	2	31/12/2022	3.01.02.007.0001	Simples Nacional s/ Faturamento	22.072,40 C	Encerramento do Exercício
SB2022	3	31/12/2022	3.01.03.001.0001	Custo das Mercadorias Vendidas	213.859,64 C	Encerramento do Exercício
SB2022	3	31/12/2022	2.03.05.001.0001	Resultado do Período	213.859,64 D	Encerramento do Exercício
SB2022	4	31/12/2022	3.01.04.002.0002	Aluguel	4.200,00 C	Encerramento do Exercício
SB2022	4	31/12/2022	2.03.05.001.0001	Resultado do Período	4.200,00 D	Encerramento do Exercício
SB2022	5	31/12/2022	3.01.04.002.0003	Certificações e cartório	981,82 C	Encerramento do Exercício
SB2022	5	31/12/2022	2.03.05.001.0001	Resultado do Período	981,82 D	Encerramento do Exercício
SB2022	6	31/12/2022	2.03.05.001.0001	Resultado do Período	2.052,27 D	Encerramento do Exercício
SB2022	6	31/12/2022	3.01.04.002.0004	Viagens e estadias	2.052,27 C	Encerramento do Exercício
SB2022	7	31/12/2022	3.01.04.002.0005	Energia Elétrica	829,22 C	Encerramento do Exercício
SB2022	7	31/12/2022	2.03.05.001.0001	Resultado do Período	829,22 D	Encerramento do Exercício
SB2022	8	31/12/2022	3.01.04.004.0050	Despesas com Softwares	514,00 C	Encerramento do Exercício
SB2022	8	31/12/2022	2.03.05.001.0001	Resultado do Período	514,00 D	Encerramento do Exercício
SB2022	9	31/12/2022	2.03.05.001.0001	Resultado do Período	140,86 D	Encerramento do Exercício
SB2022	9	31/12/2022	3.01.04.005.0099	Outros Impostos e Taxas	140,86 C	Encerramento do Exercício
SB2022	10	31/12/2022	3.01.05.001.0002	Rendimento s/ Aplicacao Financeira	267,57 D	Encerramento do Exercício
SB2022	10	31/12/2022	2.03.05.001.0001	Resultado do Período	267,57 C	Encerramento do Exercício
SB2022	11	31/12/2022	3.01.05.001.0004	Descontos Obtidos	0,89 D	Encerramento do Exercício
SB2022	11	31/12/2022	2.03.05.001.0001	Resultado do Período	0,89 C	Encerramento do Exercício
SB2022	12	31/12/2022	2.03.05.001.0001	Resultado do Período	2.039,98 D	Encerramento do Exercício
SB2022	12	31/12/2022	3.01.05.002.0001	Despesas Bancárias	2.039,98 C	Encerramento do Exercício
SB2022	13	31/12/2022	3.01.05.002.0002	IOF	50,68 C	Encerramento do Exercício
SB2022	13	31/12/2022	2.03.05.001.0001	Resultado do Período	50,68 D	Encerramento do Exercício
SB2022	14	31/12/2022	3.01.05.002.0003	Juros Passivos	706,81 C	Encerramento do Exercício
SB2022	14	31/12/2022	2.03.05.001.0001	Resultado do Período	706,81 D	Encerramento do Exercício
SB2022	15	31/12/2022	3.01.05.002.0005	Multas	1.393,74 C	Encerramento do Exercício
SB2022	15	31/12/2022	2.03.05.001.0001	Resultado do Período	1.393,74 D	Encerramento do Exercício
SB2022	16	31/12/2022	3.01.06.001.0099	Outras Receitas Operacionais	6.414,86 D	Encerramento do Exercício
SB2022	16	31/12/2022	2.03.05.001.0001	Resultado do Período	6.414,86 C	Encerramento do Exercício
SB2022	17	31/12/2022	3.01.06.002.0099	Outras Despesas Operacionais	3.542,84 C	Encerramento do Exercício
SB2022	17	31/12/2022	2.03.05.001.0001	Resultado do Período	3.542,84 D	Encerramento do Exercício

Totais do Dia 31/12/2022	Débitos	991.120,50	Créditos	991.120,50
Total Geral	Débitos	3.417.956,13	Créditos	3.417.956,13

LIVRO DIÁRIO Nr. 2 TERMO DE ENCERRAMENTO



Contém o presente Livro 74 (setenta e quatro) Folhas Numeradas Automaticamente por Processamento de Dados de 1 (uma) a 74 (setenta e quatro) que serviu de Livro Diário Geral Número 2 da Empresa abaixo qualificada:

Razão Social.....: DISTRIBUIDORA IMPACTO LTDA
Endereço.....: RUA BENEDITO, 58. QD 13 LT 10
Bairro.....: PICARRA
Cidade / UF.....: ITAPECURU MIRIM - MA
CEP.....: 65485000
CNPJ/CEI.....: 41.130.513/0001-02
Inscrição Estadual...: 126877068
Nire.....: 21201117042
Data Nire.....: 08/03/2021
Período Escrituração.: 01/01/2022 a 31/12/2022

ITAPECURU MIRIM/MA 31 de DEZEMBRO de 2022

ANTONIO CARLOS ARAUJO DA COSTA
006.930.983-33
SÓCIO-ADMINSTRADOR

ELEN COELHO BRITO
062.853.893-65
Contador C.R.C.: 14435/O-0

[Voltar](#)[Imprimir](#)

Certificado de Regularidade do FGTS - CRF

Inscrição: 41.130.513/0001-02
Razão Social: DISTRIBUIDORA IMPACTO LTDA
Endereço: RUA BENEDITO 58 QD 13 LOTE 10 / PICARRA / ITAPECURU MIRIM / MA / 65485-000

A Caixa Econômica Federal, no uso da atribuição que lhe confere o Art. 7, da Lei 8.036, de 11 de maio de 1990, certifica que, nesta data, a empresa acima identificada encontra-se em situação regular perante o Fundo de Garantia do Tempo de Serviço - FGTS.

O presente Certificado não servirá de prova contra cobrança de quaisquer débitos referentes a contribuições e/ou encargos devidos, decorrentes das obrigações com o FGTS.

Validade: 21/06/2023 a 20/07/2023

Certificação Número: 2023062103163363644789

Informação obtida em 22/06/2023 18:41:55

A utilização deste Certificado para os fins previstos em Lei esta condicionada a verificação de autenticidade no site da Caixa:
www.caixa.gov.br

PODER JUDICIÁRIO DO ESTADO DO MARANHÃO
Corregedoria Geral da Justiça
Secretaria Judicial de Distribuição da Comarca de Paço do
Lumiar

CERTJUDONE-SJDPACOLUM - 1782023
Código de validação: 3D67E6E18E

Número da guia: 23110001001537486.

CERTIDÃO DE FALÊNCIA E CONCORDATA

USANDO da faculdade que me confere a Lei, CERTIFICO, a requerimento de pessoa interessada, que, dando busca no Sistema de Distribuição PJE nas Varas Judiciais existentes neste Termo Judiciário, a partir do dia 1º (primeiro) do mês de janeiro do ano de dois mil e cinco (2005) até o dia **22 de junho** do ano corrente, constatei **NÃO EXISTIR distribuição de AÇÕES DE FALÊNCIA OU CONCORDATA, RECUPERAÇÃO JUDICIAL OU EXTRAJUDICIAL E INSOLVÊNCIA** contra **DISTRIBUIDORA IMPACTO LTDA**, inscrita no CNPJ n.º 41.130.513/0001-02, com endereço na Rua 2, Qd. 19, N.º 13, Bairro Pindaí, Conj. Portal Paço 2, Paço do Lumiar-MA. CERTIFICO, finalmente, que esta Secretaria de Distribuição é a única existente no Termo Judiciário de Paço do Lumiar, Estado do Maranhão. O referido é verdade e dou fé. Dada e passada a presente certidão na Secretaria de Distribuição a meu cargo, no Fórum “Desembargador Tácito Caldas”, nesta cidade de Paço do Lumiar, capital do Estado do Maranhão. Eu, Rosângela Lopes da Silva Porto Secretária Judicial, consultei, digitei, subscrevo e assino.

OBSERVAÇÃO:

O CNPJ/CPF constante nesta certidão foi informado pelo solicitante. Sua titularidade deverá ser conferida pelo interessado ou destinatário.

Art. 149 do Código de Normas da CGJ - Será de **sessenta dias o prazo de validade das certidões judiciais**, o que constará, obrigatoriamente, do respectivo escrito oficial.

Art. 150 do Código de Normas da CGJ. Esta certidão é emitida em uma única via, sem rasuras e mediante assinatura do servidor.



CERTJUDONE-SJDPACOLUM - 1782023 / Código: 3D67E6E18E
Valide o documento em www.tjma.jus.br/validadoc.php

Antes de imprimir pense em sua responsabilidade com o meio ambiente.
#ConsumoConsciente

PODER JUDICIÁRIO DO ESTADO DO MARANHÃO
Corregedoria Geral da Justiça
Secretaria Judicial de Distribuição da Comarca de Paço do Lumiar

ROSANGELA LOPES DA SILVA PORTO
Secretária Judicial de Distribuição do Fórum
Secretaria Judicial de Distribuição da Comarca de Paço do Lumiar
Matrícula 112128

Documento assinado. PAÇO DO LUMIAR, 22/06/2023 16:03 (ROSANGELA LOPES DA SILVA PORTO)



CERTJUDONE-SJDPACOLUM - 1782023 / Código: 3D67E6E18E
Valide o documento em www.tjma.jus.br/validadoc.php

Antes de imprimir pense em sua responsabilidade com o meio ambiente.
#ConsumoConsciente



**CONSELHO REGIONAL DE CONTABILIDADE DO ESTADO DO MARANHÃO
CERTIDÃO DE HABILITAÇÃO PROFISSIONAL**

O CONSELHO REGIONAL DE CONTABILIDADE DO ESTADO DO MARANHÃO certifica que o(a) profissional identificado(a) no presente documento encontra-se habilitado para o exercício da profissão contábil.

IDENTIFICAÇÃO DO REGISTRO

NOME.....	: ELEN COELHO BRITO
REGISTRO.....	: MA-014435/O-0
CATEGORIA.....	: CONTADOR
CPF.....	: ***.853.893-**

A falsificação deste documento constitui-se em crime previsto no Código Penal Brasileiro, sujeitando o autor à respectiva ação penal.

Emissão: MARANHÃO, 11/06/2023 as 22:18:36.

Válido até: 09/09/2023.

Código de Controle: 284900.

Para verificar a autenticidade deste documento consulte o site do CRCMA.



**3ª ALTERAÇÃO CONTRATUAL
DISTRIBUIDORA IMPACTO LTDA
CNPJ 41.130.513/0001-02**

Pelo presente instrumento particular de alteração da SOCIEDADE EMPRESÁRIA LIMITADA, os abaixo assinados:

ANTONIO CARLOS ARAUJO DA COSTA, brasileiro, solteiro, natural de Itapecuru Mirim MA, nascido em 08 de Agosto de 1985, portador do RG no 127728119997 SESP/MA, inscrito no CPF 006.930.983-33, Residente e domiciliado na Rua 2, Conjunto Portal Paço 2 nº 13- Pindaí – Paço do Lumiar, MA - CEP 65130-000;

Único sócio da sociedade empresária A C A COMERCIO E SERVIÇOS LTDA, com sede no seguinte endereço: RUA 2, nº 13, Pindaí, Paço do Lumiar - MA, CEP: 65130-000, registrada na JUCEMA sob o NIRE 212.0111704-2, de 08/03/2021, inscrita no CNPJ 41.130.513/0001-02. Resolve alterar e transformar a empresa mediante as condições e cláusulas seguintes:

CLÁUSULA I - DO NOME EMPRESARIAL – A sociedade passará a utilizar como nome empresarial: DISTRIBUIDORA IMPACTO LTDA, e usará a expressão DISTRIBUIDORA IMPACTO como nome fantasia.

CLÁUSULA II – DO OBJETO SOCIAL - COMERCIO ATACADISTA DE INSTRUMENTOS E MATERIAIS PARA USO MEDICO, CIRURGICO, HOSPITALAR E LABORATORIOS COMERCIO, COMERCIO ATACADISTA DE MEDICAMENTOS E DROGAS DE USO HUMANO, ATACADISTA DE PRODUTOS ALIMENTICIOS EM GERAL COMERCIO ATACADISTA DE ARTIGOS DO VESTUARIO E ACESSORIOS, EXCETO PROFISSIONAIS E DE SEGURANCA COMERCIO ATACADISTA DE PROTESES E ARTIGOS DE ORTOPIEDIA COMERCIO ATACADISTA DE PRODUTOS DE HIGIENE PESSOAL COMERCIO ATACADISTA DE ARTIGOS DE ESCRITORIO E DE PAPELARIA COMERCIO ATACADISTA DE APARELHOS ELETRONICOS DE USO PESSOAL E DOMESTICO COMERCIO ATACADISTA DE MOVEIS E ARTIGOS DE COLCHOARIA COMERCIO ATACADISTA DE PRODUTOS DE HIGIENE, LIMPEZA E CONSERVACAO DOMICILIAR COMERCIO ATACADISTA DE OUTROS EQUIPAMENTOS E ARTIGOS DE USO PESSOAL E DOMESTICO COMERCIO ATACADISTA DE EQUIPAMENTOS DE INFORMATICA COMERCIO ATACADISTA DE SUPRIMENTOS PARA INFORMATICA COMERCIO ATACADISTA DE MAQUINAS, APARELHOS E EQUIPAMENTOS PARA USO ODONTO-MEDICO-HOSPITALAR PARTES E PECAS COMERCIO VAREJISTA ESPECIALIZADO DE EQUIPAMENTOS E SUPRIMENTOS DE INFORMATICA COMERCIO VAREJISTA ESPECIALIZADO DE ELETRODOMESTICOS E EQUIPAMENTOS DE AUDIO E VIDEO COMERCIO VAREJISTA DE MOVEIS COMERCIO VAREJISTA DE ARTIGOS DE ARMARINHO COMERCIO VAREJISTA ESPECIALIZADO DE INSTRUMENTOS MUSICAIS E ACESSORIOS COMERCIO VAREJISTA DE OUTROS ARTIGOS DE USO PESSOAL E DOMESTICO COMERCIO VAREJISTA DE ARTIGOS ESPORTIVOS COMERCIO VAREJISTA DE ARTIGOS DO VESTUARIO E ACESSORIOS COMERCIO VAREJISTA DE PRODUTOS SANEANTES DOMISSANITARIOS COMERCIO VAREJISTA DE EQUIPAMENTOS PARA ESCRITORIO TRANSPORTE RODOVIARIO DE CARGA, EXCETO PRODUTOS PERIGOSOS E MUDANCAS, MUNICIPAL TRANSPORTE RODOVIARIO DE CARGA, EXCETO PRODUTOS PERIGOSOS E MUDANCAS, INTERMUNICIPAL, INTERESTADUAL E INTERNACIONAL, COMERCIO DE EQUIPAMENTOS DE INFORMATICA, SERVICO DE MANUTENCAO E REPARACAO DE EQUIPAMENTOS, LOCACAO DE EQUIPAMENTOS, COMERCIO DE AUTOMOVEIS E CAMIONETAS E UTILITARIOS.



E exercerá as seguintes atividades:

CNAE Nº 4645-1/01 - Comércio atacadista de instrumentos e materiais para uso médico, cirúrgico, hospitalar e de laboratórios CNAE Nº 4644-3/01 - Comércio atacadista de medicamentos e drogas de humano CNAE Nº 4664-8/00 - Comércio atacadista de máquinas, aparelhos e equipamentos para uso odonto-médico-hospitalar; partes e peças CNAE Nº 3312-1/03 - Manutenção e reparação de aparelhos eletromédicos e eletroterapêuticos e equipamentos de irradiação CNAE Nº 3319-8/00 - Manutenção e reparação de equipamentos e produtos não especificados anteriormente CNAE Nº 4511-1/01 - Comércio a varejo de automóveis, camionetas e utilitários novos CNAE Nº 4511-1/03 - Comércio por atacado de automóveis, camionetas e utilitários novos e usados CNAE Nº 4639-7/01 - Comércio atacadista de produtos alimentícios em geral CNAE Nº 4642-7/01 - Comércio atacadista de artigos do vestuário e acessórios, exceto profissionais e de segurança CNAE Nº 4645-1/02 - Comércio atacadista de próteses e artigos de ortopedia CNAE Nº 4646-0/02 - Comércio atacadista de produtos de higiene pessoal CNAE Nº 4647-8/01 - Comércio atacadista de artigos de escritório e de papeleria CNAE Nº 4649-4/02 - Comércio atacadista de aparelhos eletrônicos de uso pessoal e doméstico CNAE Nº 4649-4/04 - Comércio atacadista de móveis e artigos de colchoaria CNAE Nº 4649-4/08 - Comércio atacadista de produtos de higiene, limpeza e conservação domiciliar CNAE Nº 4649-4/99 - Comércio atacadista de outros equipamentos e artigos de uso pessoal e doméstico não especificados anteriormente CNAE Nº 4651-6/01 - Comércio atacadista de equipamentos de informática CNAE Nº 4651-6/02 - Comércio atacadista de suprimentos para informática CNAE Nº 4729-6/99 - Comércio varejista de produtos alimentícios em geral ou especializado em produtos alimentícios não especificados anteriormente CNAE Nº 4753-9/00 - Comércio varejista especializado de eletrodomésticos e equipamentos de áudio e vídeo CNAE Nº 4754-7/01 - Comércio varejista de móveis CNAE Nº 4755-5/02 - Comercio varejista de artigos de armarinho CNAE Nº 4756-3/00 - Comércio varejista especializado de instrumentos musicais e acessórios CNAE Nº 4763-6/02 - Comércio varejista de artigos esportivos CNAE Nº 4781-4/00 - Comércio varejista de artigos do vestuário e acessórios CNAE Nº 4789-0/05 - Comércio varejista de produtos saneantes domissanitários CNAE Nº 4789-0/07 - Comércio varejista de equipamentos para escritório CNAE Nº 4789-0/99 - Comércio varejista de outros produtos não especificados anteriormente CNAE Nº 4930-2/01 - Transporte rodoviário de carga, exceto produtos perigosos e mudanças, municipal CNAE Nº 4930-2/02 - Transporte rodoviário de carga, exceto produtos perigosos e mudanças, intermunicipal, interestadual e internacional CNAE Nº 7739-0/02 - Aluguel de equipamentos científicos, médicos e hospitalares, sem operador CNAE Nº 4751-2/01 - Comércio varejista especializado de equipamentos e suprimentos de informática CNAE Nº 4759-8/99 - Comércio varejista de outros artigos de uso pessoal e doméstico não especificados anteriormente.

CLÁUSULA III - Ficam mantidas e plenamente em vigor as demais cláusulas não alteradas por este instrumento.

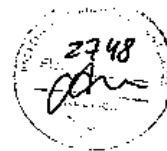

Consolida-se o contrato social com a seguinte redação:

ANTONIO CARLOS ARAUJO DA COSTA, brasileiro, solteiro, natural de Itapecuru Mirim - MA, nascido em 08 de Agosto de 1985, portador do RG nº 127728119997 SESP/MA, inscrito no CPF 006.930.983-33, residente e domiciliado na Rua 2, Conjunto Portal Paço 2, nº 13- Pindaí - Paço do Lumiar, MA - CEP 65130-000;

CLÁUSULA I - DO NOME EMPRESARIAL (art. 997, II, CC) - A sociedade passará a utilizar como nome empresarial: DISTRIBUIDORA IMPACTO LTDA, e usará a expressão DISTRIBUIDORA IMPACTO como nome fantasia.

CLÁUSULA II - DA SEDE (art. 997, II, CC)- A sociedade terá sua sede no seguinte endereço: RUA 2, nº 13, Pindaí, Paço do Lumiar - MA, CEP: 65130-000.

CLÁUSULA III – DO OBJETO SOCIAL (art. 997, II, CC)- COMERCIO ATACADISTA DE INSTRUMENTOS E MATERIAIS PARA USO MEDICO, CIRURGICO, HOSPITALAR E LABORATORIOS COMERCIO, COMERCIO ATACADISTA DE MEDICAMENTOS E DROGAS DE USO HUMANO, ATACADISTA DE PRODUTOS ALIMENTICIOS EM GERAL COMERCIO ATACADISTA DE ARTIGOS DO VESTUARIO E ACESSORIOS, EXCETO PROFISSIONAIS E DE SEGURANCA COMERCIO ATACADISTA DE PROTESES E ARTIGOS DE ORTOPEDIA COMERCIO ATACADISTA DE PRODUTOS DE HIGIENE PESSOAL COMERCIO ATACADISTA DE ARTIGOS DE ESCRITORIO E DE PAPELARIA COMERCIO ATACADISTA DE APARELHOS ELETRONICOS DE USO PESSOAL E DOMESTICO COMERCIO ATACADISTA DE MOVEIS E ARTIGOS DE COLCHOARIA COMERCIO ATACADISTA DE PRODUTOS DE HIGIENE, LIMPEZA E CONSERVACAO DOMICILIAR COMERCIO ATACADISTA DE OUTROS EQUIPAMENTOS E ARTIGOS DE USO PESSOAL E DOMESTICO COMERCIO ATACADISTA DE EQUIPAMENTOS DE INFORMATICA COMERCIO ATACADISTA DE SUPRIMENTOS PARA INFORMATICA COMERCIO ATACADISTA DE MAQUINAS, APARELHOS E EQUIPAMENTOS PARA USO ODONTO-MEDICO-HOSPITALAR PARTES E PECAS COMERCIO VAREJISTA ESPECIALIZADO DE EQUIPAMENTOS E SUPRIMENTOS DE INFORMATICA COMERCIO VAREJISTA ESPECIALIZADO DE ELETRODOMESTICOS E EQUIPAMENTOS DE AUDIO E VIDEO COMERCIO VAREJISTA DE MOVEIS COMERCIO VAREJISTA DE ARTIGOS DE ARMARINHO COMERCIO VAREJISTA ESPECIALIZADO DE INSTRUMENTOS MUSICAIS E ACESSORIOS COMERCIO VAREJISTA DE OUTROS ARTIGOS DE USO PESSOAL E DOMESTICO COMERCIO VAREJISTA DE ARTIGOS ESPORTIVOS COMERCIO VAREJISTA DE ARTIGOS DO VESTUARIO E ACESSORIOS COMERCIO VAREJISTA DE PRODUTOS SANEANTES DOMISSANITARIOS COMERCIO VAREJISTA DE EQUIPAMENTOS PARA ESCRITORIO TRANSPORTE RODOVIARIO DE CARGA, EXCETO PRODUTOS PERIGOSOS E MUDANCAS, MUNICIPAL TRANSPORTE RODOVIARIO DE CARGA, EXCETO PRODUTOS PERIGOSOS E MUDANCAS, INTERMUNICIPAL, INTERESTADUAL E INTERNACIONAL, COMERCIO DE EQUIPAMMENTOS DE INFORMATICA, SERVICO DE MANUTENCAO E REPARACAO DE EQUIPAMENTOS, LOCAAO DE EQUIPAMENTOS, COMERCIO DE AUTOMOVEIS E CAMIONETAS E UTILITARIOS.

E exercerá as seguintes atividades:

CNAE Nº 4645-1/01 - Comércio atacadista de instrumentos e materiais para uso médico, cirúrgico, hospitalar e de laboratórios CNAE Nº 4644-3/01 - Comércio atacadista de medicamentos e drogas de humano CNAE Nº 4664-8/00 - Comércio atacadista de máquinas, aparelhos e equipamentos para uso odonto-médico-hospitalar; partes e peças CNAE Nº 3312-1/03 - Manutenção e reparação de aparelhos eletromédicos e eletroterapêuticos e equipamentos de irradiação CNAE Nº 3319-8/00 - Manutenção e reparação de equipamentos e produtos não especificados anteriormente CNAE Nº 4511-1/01 - Comércio a varejo de automóveis, camionetas e utilitários novos CNAE Nº 4511-1/03 - Comércio por atacado de automóveis, camionetas e utilitários novos e usados CNAE Nº 4639-7/01 - Comércio atacadista de produtos alimentícios em geral CNAE Nº 4642-7/01 - Comércio atacadista de artigos do vestuário e acessórios, exceto profissionais e de segurança CNAE Nº 4645-1/02 - Comércio atacadista de próteses e artigos de ortopedia CNAE Nº 4646-0/02 - Comércio atacadista de produtos de higiene pessoal CNAE Nº 4647-8/01 - Comércio atacadista de artigos de escritório e de papelaria CNAE Nº 4649-4/02 - Comércio atacadista de aparelhos eletrônicos de uso pessoal e doméstico CNAE Nº 4649-4/04 - Comércio atacadista de móveis e artigos de colchoaria CNAE Nº 4649-4/08 - Comércio atacadista de produtos de higiene, limpeza e conservação domiciliar CNAE Nº 4649-4/99 - Comércio atacadista de outros equipamentos e artigos de uso pessoal e doméstico não especificados anteriormente CNAE Nº 4651-6/01 - Comércio atacadista de equipamentos de informática CNAE Nº 4651-6/02 - Comércio atacadista de suprimentos para informática CNAE Nº 4729-6/99 - Comércio varejista de produtos alimentícios em geral ou especializado em produtos alimentícios não especificados anteriormente CNAE Nº 4753-9/00 - Comércio varejista especializado de eletrodomésticos e equipamentos de áudio e vídeo CNAE Nº 4754-7/01 - Comércio varejista de móveis CNAE Nº 4755-5/02 - Comercio varejista de artigos de armarinho CNAE Nº 4756-3/00 - Comércio varejista especializado de instrumentos musicais e acessórios CNAE Nº 4763-6/02 - Comércio varejista de artigos esportivos CNAE Nº 4781-4/00 - Comércio varejista de artigos do vestuário e acessórios CNAE Nº 4789-0/05 - Comércio varejista de produtos saneantes domissanitários CNAE Nº 4789-0/07 - Comércio varejista de equipamentos para escritório CNAE Nº 4789-0/99 - Comércio varejista de outros produtos não especificados anteriormente CNAE Nº 4930-2/01 - Transporte rodoviário de carga, exceto produtos perigosos e mudanças, municipal CNAE Nº 4930-2/02 - Transporte rodoviário de carga, exceto produtos perigosos e mudanças, intermunicipal, interestadual e internacional CNAE Nº 7739-0/02 - Aluguel de equipamentos científicos, médicos e hospitalares, sem operador CNAE Nº 4751-2/01 - Comércio varejista especializado de equipamentos e suprimentos de informática CNAE Nº 4759-8/99 - Comércio varejista de outros artigos de uso pessoal e doméstico não especificados anteriormente.

CLÁUSULA IV - DO INÍCIO DAS ATIVIDADES E PRAZO DE DURAÇÃO (art. 53, III, F, Decreto nº 1.800/96) - A sociedade iniciou suas atividades em 08/03/2021 e seu prazo de duração será por tempo indeterminado.



CLÁUSULA V-DO CAPITAL (ART. 997, III e IV e ART. 1.052 e 1.055, CC) - O capital será de R\$ 50.000,00 (Cinquenta Mil Reais), dividido em 50.000 quotas, no valor nominal de R\$ 1,00 (um real) cada uma, formado por R\$ 50.000,00 (Cinquenta Mil Reais) em moeda corrente no País.

Parágrafo único. O capital encontra-se subscrito e integralizado pelos sócios da seguinte forma:

ANTONIO CARLOS ARAUJO DA COSTA	Quotas	Valor	Total	%
Totalizando	50.000,00	1,00	50.000,00	100,00%

CLÁUSULA VIDA ADMINISTRAÇÃO (ART. 997, VI; 1.013, 1.015; 1.064, CC)- A administração da sociedade será exercida pelo sócio ANTONIO CARLOS ARAUJO DA COSTA que representará legalmente a sociedade e poderá praticar todo e qualquer ato de gestão pertinente ao objeto social.

Parágrafo único. Não constituindo o objeto social, a alienação ou a oneração de bens imóveis depende de autorização da maioria.

CLÁUSULA VII - DO BALANÇO PATRIMONIAL (art. 1.065, CC)- Ao término de cada exercício, em 31 de Dezembro, o administrador prestará contas justificadas de sua administração, procedendo à elaboração do inventário, do balanço patrimonial e do balanço de resultado econômico, cabendo ao empresário, os lucros ou perdas apuradas.

CLÁUSULA VIII - DECLARAÇÃO DE DESIMPEDIMENTO DE ADMINISTRADOR (art. 1.011, § 1º CC e art. 37, II da Lei nº 8.934 de 1994)- O Administrador declara, sob as penas da lei, de que não está impedido de exercer a administração da empresa, por lei especial, ou em virtude de condenação criminal, ou por se encontrar sob os efeitos dela, a pena que vede, ainda que temporariamente, o acesso a cargos públicos; ou por crime falimentar, de prevaricação, peita ou suborno, concussão, peculato, ou contra a economia popular, contra o sistema financeiro nacional, contra normas de defesa da concorrência, contra as relações de consumo, fé pública, ou a propriedade.

CLÁUSULA IX-DO PRÓ LABORE - O sócio poderá fixar uma retirada mensal, a título de pro labore para o sócio administrador, observadas as disposições regulamentares pertinentes.

CLÁUSULA X - DISTRIBUIÇÃO DE LUCROS - A sociedade poderá levantar balanços intermediários ou intercalares e distribuir os lucros evidenciados nos mesmos.



CLÁUSULA XI - DA RETIRADA OU FALECIMENTO DE SÓCIO - Retirando-se, falecendo ou interditado qualquer sócio, a sociedade continuará suas atividades com os herdeiros, sucessores e o incapaz, desde que autorizado legalmente. Não sendo possível ou inexistindo interesse destes ou do(s) sócio(s) remanescente(s) na continuidade da sociedade, esta será liquidada após a apuração do Balanço Patrimonial na data do evento. O resultado positivo ou negativo será distribuído ou suportado pelos sócios na proporção de suas quotas.

Parágrafo único - O mesmo procedimento será adotado em outros casos em que a sociedade se resolva em relação a seu sócio.

CLÁUSULA XII - DA CESSÃO DE QUOTAS - As quotas são indivisíveis e não poderão ser cedidas ou transferidas a terceiros sem o consentimento do outro sócio, a quem fica assegurado, em igualdade de condições e preço direito de preferência para a sua aquisição se postas à venda, formalizando, se realizada a cessão delas, a alteração contratual pertinente.

CLÁUSULA XIII - DA RESPONSABILIDADE - A responsabilidade de cada sócio é restrita ao valor das suas quotas, mas todos respondem solidariamente pela integralização do capital social.

CLÁUSULA XIV - DO FORO - Fica eleito o Foro da Comarca de Paço do Lumiar - MA, para qualquer ação fundada neste contrato, renunciando-se a qualquer outro por muito especial que seja.

E por estarem em perfeito acordo, em tudo que neste instrumento particular foi lavrado, obrigam-se a cumprir o presente ato constitutivo, e assina o presente instrumento em uma única via que será destinada ao registro e arquivamento na Junta Comercial do Estado do Maranhão.

Paço do Lumiar – MA, 25 de maio de 2023

ANTONIO CARLOS ARAUJO DA COSTA

Sócio/Administrador



ASSINATURA ELETRÔNICA

Certificamos que o ato da empresa DISTRIBUIDORA IMPACTO LTDA consta assinado digitalmente por:

IDENTIFICAÇÃO DO(S) ASSINANTE(S)	
CPF/CNPJ	Nome
00693098333	ANTONIO CARLOS ARAUJO DA COSTA

CERTIFICO O REGISTRO EM 09/06/2023 14:23 SOB N° 20230699111.
PROTOCOLO: 230699111 DE 05/06/2023.
CÓDIGO DE VERIFICAÇÃO: 12308606650. CNPJ DA SEDE: 41130513000102.
NIRE: 21201117042. COM EFEITOS DO REGISTRO EM: 25/05/2023.
DISTRIBUIDORA IMPACTO LTDA

JUCEMA

CARLOS ANDRÉ DE MORAES PEREIRA
SECRETÁRIO-GERAL
www.empresafacil.ma.gov.br

A validade deste documento, se impresso, fica sujeito à comprovação de sua autenticidade nos respectivos portais, informando seus respectivos códigos de verificação.



**1º ALTERAÇÃO CONTRATUAL
DISTRIBUIDORA IMPACTO LTDA
CNPJ 41.130.513/0001-02**

Pelo presente instrumento particular de alteração da **SOCIEDADE EMPRESÁRIA LIMITADA**, os abaixo assinados:

CLEIDIANE DOS SANTOS SOUZA, BRASILEIRA, SOLTEIRA, empresária, natural da cidade de Serra Talhada – PE, data de nascimento 10/04/1998, portador da Carteira de Identidade (RG): nº 0471916520130, expedida por SSP/MA em 17/01/2013 e CPF: nº 613.116.063-51, residente e domiciliada na cidade de Itapecuru Mirim - MA, na RUA FAIXA, no S/N, ROSEANA SARNEY, CEP: 65485-000;

Única sócia da sociedade empresária **C DOS SANTOS SOUZA LTDA**, com sede no seguinte endereço: RUA BENEDITO, nº 58, QUADRA 13 LOTE 10, PICARRA, Itapecuru Mirim - MA, CEP: 65485000, registrada na JUCEMA sob o NIRE 212.0111704-2, de 08/03/2021, inscrita no CNPJ 41.130.513/0001-02. Resolve alterar e transformar a empresa mediante as condições e cláusulas seguintes:

CLÁUSULA I - DA RETIRADA DE SÓCIO - Retira-se da sociedade os sócios **CLEIDIANE DOS SANTOS SOUZA**, acima identificados, onde cedem e transferem respectivamente suas 5.000 (Cinco Mil) Quotas de capital no valor de R\$ 5.000,00 (Cinco Mil Reais) para a sócio **ANTONIO CARLOS ARAUJO DA COSTA**, brasileiro, solteiro, natural de Itapecuru Mirim - MA, nascido em 08 de Agosto de 1985, portador do RG no 127728119997 SESP/MA, inscrito no CPF 006.930.983-33, residente Conjunto Centaurus nº 236 – Cohab Anil III – São Luís, MA – CEP 65053-155, recém admitido como sócio, ficando o capital com a seguinte distribuição:

Sócios	Quotas	Valor	Total	%
ANTONIO CARLOS ARAUJO DA COSTA	5.000	1,00	5.000,00	100,00%
Totalizando	5.000	1,00	5.000,00	100%

Parágrafo primeiro. A sócia que ora retira-se da sociedade, declara que recebeu todos os seus direitos e haveres, não tendo, mais nada a reclamar em juízo ou fora dele, dando plena, geral e irrevogável quitação de suas quotas.

Parágrafo Segundo. O sócio adquirente das quotas do sócio retirante **CLEIDIANE DOS SANTOS SOUZA**, a partir deste contrato, assume todos os deveres e direitos sociais que foram vendidos e transferidos pelo sócio retirante.

CLÁUSULA II - DA ADMISSÃO DE SÓCIO – Fica, neste ato, admitido o sócio **ANTONIO CARLOS ARAUJO DA COSTA** que, a partir deste contrato assume todos os deveres e direitos sociais, passando a fazer parte integrante da sociedade, com idênticos direitos



e obrigações assegurados anteriormente ao sócio retirante, conforme estão dispostos no contrato constitutivo da sociedade.

CLÁUSULA III – DO AUMENTO DE CAPITAL - O capital Social passa a ser de R\$ 30.000,00 (Trinta Mil Reais), dividido em 30.000 quotas, no valor nominal de R\$ 1,00 (um real), cada uma, cujo aumento verificado de R\$ 25.000,00 (Cinco Mil Reais) vai neste ato integralizado em moeda corrente do país, pelo sócio **ANTONIO CARLOS ARAUJO DA COSTA**, acima identificado, ficando o capital com a seguinte distribuição:

Sócios	Quotas	Valor	Total	%
ANTONIO CARLOS ARAUJO DA COSTA	30.000	1,00	30.000,00	100,00%
Totalizando	30.000	1,00	30.000,00	100%

CLÁUSULA IV – DO NOME EMPRESARIAL – A sociedade passará a utilizar como nome empresarial: DISTRIBUIDORA IMPACTO LTDA, e usará a expressão DISTRIBUIDORA MEDMAIS SAÚDE como nome fantasia.

CLÁUSULA V – DO OBJETO SOCIAL – O objeto social da sociedade passa a ser: COMERCIO ATACADISTA DE INSTRUMENTOS E MATERIAIS PARA USO MEDICO, CIRURGICO, HOSPITALAR E LABORATORIOS COMERCIO ATACADISTA DE PRODUTOS ALIMENTICIOS EM GERAL COMERCIO ATACADISTA DE ARTIGOS DO VESTUARIO E ACESSORIOS, EXCETO PROFISSIONAIS E DE SEGURANCA COMERCIO ATACADISTA DE PROTESES E ARTIGOS DE ORTOPEDIA COMERCIO ATACADISTA DE PRODUTOS DE HIGIENE PESSOAL COMERCIO ATACADISTA DE ARTIGOS DE ESCRITORIO E DE PAPELARIA COMERCIO ATACADISTA DE APARELHOS ELETRONICOS DE USO PESSOAL E DOMESTICO COMERCIO ATACADISTA DE MOVEIS E ARTIGOS DE COLCHOARIA COMERCIO ATACADISTA DE PRODUTOS DE HIGIENE, LIMPEZA E CONSERVACAO DOMICILIAR COMERCIO ATACADISTA DE OUTROS EQUIPAMENTOS E ARTIGOS DE USO PESSOAL E DOMESTICO COMERCIO ATACADISTA DE EQUIPAMENTOS DE INFORMATICA COMERCIO ATACADISTA DE SUPRIMENTOS PARA INFORMATICA COMERCIO ATACADISTA DE MAQUINAS, APARELHOS E EQUIPAMENTOS PARA USO ODONTO-MEDICO-HOSPITALAR PARTES E PECAS COMERCIO VAREJISTA ESPECIALIZADO DE EQUIPAMENTOS E SUPRIMENTOS DE INFORMATICA COMERCIO VAREJISTA ESPECIALIZADO DE ELETRODOMESTICOS E EQUIPAMENTOS DE AUDIO E VIDEO COMERCIO VAREJISTA DE MOVEIS COMERCIO VAREJISTA DE ARTIGOS DE ARMARINHO COMERCIO VAREJISTA ESPECIALIZADO DE INSTRUMENTOS MUSICAIS E ACESSORIOS COMERCIO VAREJISTA DE OUTROS ARTIGOS DE USO PESSOAL E DOMESTICO COMERCIO VAREJISTA DE ARTIGOS ESPORTIVOS COMERCIO VAREJISTA DE ARTIGOS DO VESTUARIO E ACESSORIOS COMERCIO VAREJISTA DE PRODUTOS SANEANTES DOMISSANITARIOS COMERCIO VAREJISTA DE EQUIPAMENTOS PARA ESCRITORIO TRANSPORTE RODOVIARIO DE CARGA, EXCETO PRODUTOS PERIGOSOS E MUDANCAS, MUNICIPAL TRANSPORTE RODOVIARIO DE CARGA, EXCETO PRODUTOS PERIGOSOS E MUDANCAS, INTERMUNICIPAL, INTERESTADUAL E INTERNACIONAL, SERVICO DE



MANUTENCAO E REPARACAO DE EQUIPAMENTOS, LOCAÇÃO DE EQUIPAMENTOS, COMERCIO DE AUTOMOVEIS E CAMIONETAS E UTILITARIOS.

E exercerá as seguintes atividades:

- CNAE Nº 4645-1/01 - Comércio atacadista de instrumentos e materiais para uso médico, cirúrgico, hospitalar e de laboratórios
- CNAE Nº 4664-8/00 - Comércio atacadista de máquinas, aparelhos e equipamentos para uso odonto-médico hospitalar; partes e peças
- CNAE Nº 4639-7/01 - Comércio atacadista de produtos alimentícios em geral
- CNAE Nº 4642-7/01 - Comércio atacadista de artigos do vestuário e acessórios, exceto profissionais e de segurança CNAE Nº 4645-1/02 - Comércio atacadista de próteses e artigos de ortopedia
- CNAE Nº 4646-0/02 - Comércio atacadista de produtos de higiene pessoal
- CNAE Nº 4647-8/01 - Comércio atacadista de artigos de escritório e de papelaria
- CNAE Nº 4649-4/02 - Comércio atacadista de aparelhos eletrônicos de uso pessoal e doméstico CNAE Nº 4649-4/04 - Comércio atacadista de móveis e artigos de colchoaria
- CNAE Nº 4649-4/08 - Comércio atacadista de produtos de higiene, limpeza e conservação domiciliar CNAE Nº 4649-4/99 - Comércio atacadista de outros equipamentos e artigos de uso pessoal e doméstico não especificados anteriormente
- CNAE Nº 4651-6/01 - Comércio atacadista de equipamentos de informática
- CNAE Nº 4651-6/02 - Comércio atacadista de suprimentos para informática
- CNAE Nº 4753-9/00 - Comércio varejista especializado de eletrodomésticos e equipamentos de áudio e vídeo CNAE Nº 4754-7/01 - Comércio varejista de móveis
- CNAE Nº 4755-5/02 - Comercio varejista de artigos de armarinho
- CNAE Nº 4756-3/00 - Comércio varejista especializado de instrumentos musicais e acessórios CNAE Nº 4763-6/02 - Comércio varejista de artigos esportivos
- CNAE Nº 4781-4/00 - Comércio varejista de artigos do vestuário e acessórios
- CNAE Nº 4789-0/05 - Comércio varejista de produtos saneantes domissanitários
- CNAE Nº 4789-0/07 - Comércio varejista de equipamentos para escritório
- CNAE Nº 4930-2/01 - Transporte rodoviário de carga, exceto produtos perigosos e mudanças, municipal CNAE Nº 4930-2/02 - Transporte rodoviário de carga, exceto produtos perigosos e mudanças, intermunicipal, interestadual e internacional
- CNAE Nº 4751-2/01 - Comércio varejista especializado de equipamentos e suprimentos de informática CNAE Nº 4759-8/99 - Comércio varejista de outros artigos de uso pessoal e doméstico não especificados anteriormente
- CNAE Nº 3319-8/00 - Manutenção e reparação de equipamentos e produtos não especificados anteriormente
- CNAE Nº 33.12-1-03 - Manutenção e reparação de aparelhos eletromédicos e eletroterapêuticos e equipamentos de irradiação
- CNAE Nº 77.39-0-02 - Aluguel de equipamentos científicos, médicos e hospitalares, sem operador
- CNAE Nº 45.11-1-01 - Comércio a varejo de automóveis, camionetas e utilitários novos
- CNAE Nº 45.11-1-03 - Comércio por atacado de automóveis, camionetas e utilitários novos e usados



CLÁUSULA VI - DA ADMINISTRAÇÃO (ART. 997, VI; 1.013, 1.015; 1.064, CC) - A administração da sociedade será exercida pelo sócio **ANTONIO CARLOS ARAUJO DA COSTA** que representará legalmente a sociedade e poderá praticar todo e qualquer ato de gestão pertinente ao objeto social.

Parágrafo único. Não constituindo o objeto social, a alienação ou a oneração de bens imóveis depende de autorização da maioria.

CLÁUSULA VII - DECLARAÇÃO DE DESIMPEDIMENTO DE ADMINISTRADOR (art. 1.011, § 1º CC e art. 37, II da Lei nº 8.934 de 1994) - O Administrador declara, sob as penas da lei, de que não está impedido de exercer a administração da empresa, por lei especial, ou em virtude de condenação criminal, ou por se encontrar sob os efeitos dela, a pena que vede, ainda que temporariamente, o acesso a cargos públicos; ou por crime falimentar, de prevaricação, peita ou suborno, concussão, peculato, ou contra a economia popular, contra o sistema financeiro nacional, contra normas de defesa da concorrência, contra as relações de consumo, fé pública, ou a propriedade.

CLÁUSULA VIII – Ficam mantidas e plenamente em vigor as demais cláusulas não alteradas por este instrumento.

Consolida-se o contrato social com a seguinte redação:

ANTONIO CARLOS ARAUJO DA COSTA, brasileiro, solteiro, natural de Itapecuru Mirim - MA, nascido em 08 de Agosto de 1985, portador do RG nº 127728119997 SESP/MA, inscrito no CPF 006.930.983-33, residente Conjunto Centaurus nº 236 – Cohab Anil III – São Luís, MA – CEP 65053-155

CLÁUSULA I - DO NOME EMPRESARIAL (art. 997, II, CC) - A sociedade passará a utilizar como nome empresarial: **DISTRIBUIDORA IMPACTO LTDA**, e usará a expressão **DISTRIBUIDORA MEDMAIS SAÚDE** como nome fantasia.

CLÁUSULA II - DA SEDE (art. 997, II, CC) - A sociedade terá sua sede no seguinte endereço: RUA BENEDITO, nº 58, QUADRA13 LOTE 10, PICARRA, Itapecuru Mirim - MA, CEP: 65485000.

CLÁUSULA III - DO OBJETO SOCIAL (art. 997, II, CC) - A sociedade terá por objeto o exercício das seguintes atividades econômica: COMERCIO ATACADISTA DE INSTRUMENTOS E MATERIAIS PARA USO MEDICO, CIRURGICO, HOSPITALAR E LABORATORIOS COMERCIO ATACADISTA DE PRODUTOS ALIMENTICIOS EM GERAL COMERCIO ATACADISTA DE ARTIGOS DO VESTUARIO E ACESSORIOS, EXCETO PROFISSIONAIS E DE SEGURANCA COMERCIO ATACADISTA DE PROTESES E ARTIGOS DE ORTOPEDIA COMERCIO ATACADISTA DE PRODUTOS DE HIGIENE PESSOAL COMERCIO ATACADISTA DE ARTIGOS DE ESCRITORIO E DE PAPELARIA COMERCIO ATACADISTA DE APARELHOS ELETRONICOS DE USO PESSOAL E DOMESTICO COMERCIO ATACADISTA DE



MOVEIS E ARTIGOS DE COLCHOARIA COMERCIO ATACADISTA DE PRODUTOS DE HIGIENE, LIMPEZA E CONSERVACAO DOMICILIAR COMERCIO ATACADISTA DE OUTROS EQUIPAMENTOS E ARTIGOS DE USO PESSOAL E DOMESTICO COMERCIO ATACADISTA DE EQUIPAMENTOS DE INFORMATICA COMERCIO ATACADISTA DE SUPRIMENTOS PARA INFORMATICA COMERCIO ATACADISTA DE MAQUINAS, APARELHOS E EQUIPAMENTOS PARA USO ODONTO-MEDICO-HOSPITALAR PARTES E PECAS COMERCIO VAREJISTA ESPECIALIZADO DE EQUIPAMENTOS E SUPRIMENTOS DE INFORMATICA COMERCIO VAREJISTA ESPECIALIZADO DE ELETRODOMESTICOS E EQUIPAMENTOS DE AUDIO E VIDEO COMERCIO VAREJISTA DE MOVEIS COMERCIO VAREJISTA DE ARTIGOS DE ARMARINHO COMERCIO VAREJISTA ESPECIALIZADO DE INSTRUMENTOS MUSICAIS E ACESSORIOS COMERCIO VAREJISTA DE OUTROS ARTIGOS DE USO PESSOAL E DOMESTICO COMERCIO VAREJISTA DE ARTIGOS ESPORTIVOS COMERCIO VAREJISTA DE ARTIGOS DO VESTUARIO E ACESSORIOS COMERCIO VAREJISTA DE PRODUTOS SANEANTES DOMISSANITARIOS COMERCIO VAREJISTA DE EQUIPAMENTOS PARA ESCRITORIO TRANSPORTE RODOVIARIO DE CARGA, EXCETO PRODUTOS PERIGOSOS E MUDANCAS, MUNICIPAL TRANSPORTE RODOVIARIO DE CARGA, EXCETO PRODUTOS PERIGOSOS E MUDANCAS, INTERMUNICIPAL, INTERESTADUAL E INTERNACIONAL, SERVICO DE MANUTENCAO E REPARACAO DE EQUIPAMENTOS, LOCAÇÃO DE EQUIPAMENTOS, COMERCIO DE AUTOMOVEIS E CAMIONETAS E UTILITARIOS.

Parágrafo único. Em estabelecimento eleito como Sede (Matriz) será(ão) exercida(s) a(s) atividade(s) de COMERCIO ATACADISTA DE INSTRUMENTOS E MATERIAIS PARA USO MEDICO, CIRURGICO, HOSPITALAR E LABORATORIOS COMERCIO ATACADISTA DE PRODUTOS ALIMENTICIOS EM GERAL COMERCIO ATACADISTA DE ARTIGOS DO VESTUARIO E ACESSORIOS, EXCETO PROFISSIONAIS E DE SEGURANCA COMERCIO ATACADISTA DE PROTESES E ARTIGOS DE ORTOPEDIA COMERCIO ATACADISTA DE PRODUTOS DE HIGIENE PESSOAL COMERCIO ATACADISTA DE ARTIGOS DE ESCRITORIO E DE PAPELARIA COMERCIO ATACADISTA DE APARELHOS ELETRONICOS DE USO PESSOAL E DOMESTICO COMERCIO ATACADISTA DE MOVEIS E ARTIGOS DE COLCHOARIA COMERCIO ATACADISTA DE PRODUTOS DE HIGIENE, LIMPEZA E CONSERVACAO DOMICILIAR COMERCIO ATACADISTA DE OUTROS EQUIPAMENTOS E ARTIGOS DE USO PESSOAL E DOMESTICO COMERCIO ATACADISTA DE EQUIPAMENTOS DE INFORMATICA COMERCIO ATACADISTA DE SUPRIMENTOS PARA INFORMATICA COMERCIO ATACADISTA DE MAQUINAS, APARELHOS E EQUIPAMENTOS PARA USO ODONTO-MEDICO-HOSPITALAR PARTES E PECAS COMERCIO VAREJISTA ESPECIALIZADO DE EQUIPAMENTOS E SUPRIMENTOS DE INFORMATICA COMERCIO VAREJISTA ESPECIALIZADO DE ELETRODOMESTICOS E EQUIPAMENTOS DE AUDIO E VIDEO COMERCIO VAREJISTA DE MOVEIS COMERCIO VAREJISTA DE ARTIGOS DE ARMARINHO COMERCIO VAREJISTA ESPECIALIZADO DE INSTRUMENTOS MUSICAIS E ACESSORIOS COMERCIO VAREJISTA DE OUTROS ARTIGOS DE USO PESSOAL E DOMESTICO COMERCIO VAREJISTA DE ARTIGOS ESPORTIVOS COMERCIO VAREJISTA DE ARTIGOS DO VESTUARIO E ACESSORIOS COMERCIO VAREJISTA DE PRODUTOS SANEANTES DOMISSANITARIOS COMERCIO VAREJISTA DE EQUIPAMENTOS PARA ESCRITORIO TRANSPORTE RODOVIARIO DE CARGA, EXCETO PRODUTOS PERIGOSOS E MUDANCAS, MUNICIPAL TRANSPORTE RODOVIARIO DE CARGA, EXCETO PRODUTOS PERIGOSOS E MUDANCAS, INTERMUNICIPAL, INTERESTADUAL E INTERNACIONAL,



SERVICO DE MANUTENCAO E REPARACAO DE EQUIPAMENTOS, LOCAÇÃO DE EQUIPAMENTOS, COMERCIO DE AUTOMOVEIS E CAMIONETAS E UTILITARIOS.

E exercerá as seguintes atividades:

CNAE Nº 4645-1/01 - Comércio atacadista de instrumentos e materiais para uso médico, cirúrgico, hospitalar e de laboratórios
 CNAE Nº 4664-8/00 - Comércio atacadista de máquinas, aparelhos e equipamentos para uso odonto-médico hospitalar; partes e peças
 CNAE Nº 4639-7/01 - Comércio atacadista de produtos alimentícios em geral
 CNAE Nº 4642-7/01 - Comércio atacadista de artigos do vestuário e acessórios, exceto profissionais e de segurança CNAE Nº 4645-1/02 - Comércio atacadista de próteses e artigos de ortopedia
 CNAE Nº 4646-0/02 - Comércio atacadista de produtos de higiene pessoal
 CNAE Nº 4647-8/01 - Comércio atacadista de artigos de escritório e de papelaria
 CNAE Nº 4649-4/02 - Comércio atacadista de aparelhos eletrônicos de uso pessoal e doméstico CNAE Nº 4649-4/04 - Comércio atacadista de móveis e artigos de colchoaria
 CNAE Nº 4649-4/08 - Comércio atacadista de produtos de higiene, limpeza e conservação domiciliar CNAE Nº 4649-4/99 - Comércio atacadista de outros equipamentos e artigos de uso pessoal e doméstico não especificados anteriormente
 CNAE Nº 4651-6/01 - Comércio atacadista de equipamentos de informática
 CNAE Nº 4651-6/02 - Comércio atacadista de suprimentos para informática
 CNAE Nº 4753-9/00 - Comércio varejista especializado de eletrodomésticos e equipamentos de áudio e vídeo CNAE Nº 4754-7/01 - Comércio varejista de móveis
 CNAE Nº 4755-5/02 - Comercio varejista de artigos de armarinho
 CNAE Nº 4756-3/00 - Comércio varejista especializado de instrumentos musicais e acessórios CNAE Nº 4763-6/02 - Comércio varejista de artigos esportivos
 CNAE Nº 4781-4/00 - Comércio varejista de artigos do vestuário e acessórios
 CNAE Nº 4789-0/05 - Comércio varejista de produtos saneantes domissanitários
 CNAE Nº 4789-0/07 - Comércio varejista de equipamentos para escritório
 CNAE Nº 4930-2/01 - Transporte rodoviário de carga, exceto produtos perigosos e mudanças, municipal CNAE Nº 4930-2/02 - Transporte rodoviário de carga, exceto produtos perigosos e mudanças, intermunicipal, interestadual e internacional
 CNAE Nº 4751-2/01 - Comércio varejista especializado de equipamentos e suprimentos de informática CNAE Nº 4759-8/99 - Comércio varejista de outros artigos de uso pessoal e doméstico não especificados anteriormente
 CNAE Nº 3319-8/00 - Manutenção e reparação de equipamentos e produtos não especificados anteriormente
 CNAE Nº 33.12-1-03 - Manutenção e reparação de aparelhos eletromédicos e eletro terapêuticos e equipamentos de irradiação
 CNAE Nº 77.39-0-02 - Aluguel de equipamentos científicos, médicos e hospitalares, sem operador
 CNAE Nº 45.11-1-01 - Comércio a varejo de automóveis, camionetas e utilitários novos
 CNAE Nº 45.11-1-03 - Comércio por atacado de automóveis, camionetas e utilitários novos e usados



CLÁUSULA IV - DO INÍCIO DAS ATIVIDADES E PRAZO DE DURAÇÃO (art. 53, III, F, Decreto nº 1.800/96) - A sociedade iniciou suas atividades em 01/03/2021 e seu prazo de duração será por tempo indeterminado.

CLÁUSULA V - DO CAPITAL (ART. 997, III e IV e ART. 1.052 e 1.055, CC) - O capital será de R\$ 30.000,00 (trinta mil reais), dividido em 30000 quotas, no valor nominal de R\$ 1,00 (um real) cada uma, formado por R\$ 30.000,00 (trinta mil reais) em moeda corrente no País.

Parágrafo único. O capital encontra-se subscrito e integralizado pelos sócios da seguinte forma:

Nome do Sócio	Qtd Quotas	Valor Em R\$	%
ANTONIO CARLOS ARAUJO DA COSTA	30.000	30.000,00	100,00
Totalizando	30.000	30.000,00	100,00

CLÁUSULA VI - DA ADMINISTRAÇÃO (ART. 997, VI; 1.013, 1.015; 1.064, CC) - A administração da sociedade será exercida pelo sócio ANTONIO CARLOS ARAUJO DA COSTA que representará legalmente a sociedade e poderá praticar todo e qualquer ato de gestão pertinente ao objeto social.

Parágrafo único. Não constituindo o objeto social, a alienação ou a oneração de bens imóveis depende de autorização da maioria.

CLÁUSULA VII - DO BALANÇO PATRIMONIAL (art. 1.065, CC) - Ao término de cada exercício, em 31 de Dezembro, o administrador prestará contas justificadas de sua administração, procedendo à elaboração do inventário, do balanço patrimonial e do balanço de resultado econômico, cabendo ao empresário, os lucros ou perdas apuradas.

CLÁUSULA VIII - DECLARAÇÃO DE DESIMPEDIMENTO DE ADMINISTRADOR (art. 1.011, § 1º CC e art. 37, II da Lei nº 8.934 de 1994) - O Administrador declara, sob as penas da lei, de que não está impedido de exercer a administração da empresa, por lei especial, ou em virtude de condenação criminal, ou por se encontrar sob os efeitos dela, a pena que vede, ainda que temporariamente, o acesso a cargos públicos; ou por crime falimentar, de prevaricação, peita ou suborno, concussão, peculato, ou contra a economia popular, contra o sistema financeiro nacional, contra normas de defesa da concorrência, contra as relações de consumo, fé pública, ou a propriedade.

CLÁUSULA IX - DO PRÓ LABORE - O sócio poderá fixar uma retirada mensal, a título de pro labore para o sócio administrador, observadas as disposições regulamentares pertinentes.



CLÁUSULA X - DISTRIBUIÇÃO DE LUCROS - A sociedade poderá levantar balanços intermediários ou intercalares e distribuir os lucros evidenciados nos mesmos.

CLÁUSULA XI - DA RETIRADA OU FALECIMENTO DE SÓCIO - Retirando-se, falecendo ou interditado qualquer sócio, a sociedade continuará suas atividades com os herdeiros, sucessores e o incapaz, desde que autorizado legalmente. Não sendo possível ou inexistindo interesse destes ou do(s) sócio(s) remanescente(s) na continuidade da sociedade, esta será liquidada após a apuração do Balanço Patrimonial na data do evento. O resultado positivo ou negativo será distribuído ou suportado pelos sócios na proporção de suas quotas.

Parágrafo único - O mesmo procedimento será adotado em outros casos em que a sociedade se resolva em relação a seu sócio.

CLÁUSULA XII - DA CESSÃO DE QUOTAS - As quotas são indivisíveis e não poderão ser cedidas ou transferidas a terceiros sem o consentimento do outro sócio, a quem fica assegurado, em igualdade de condições e preço direito de preferência para a sua aquisição se postas à venda, formalizando, se realizada a cessão delas, a alteração contratual pertinente.

CLÁUSULA XIII - DA RESPONSABILIDADE - A responsabilidade de cada sócio é restrita ao valor das suas quotas, mas todos respondem solidariamente pela integralização do capital social.

CLÁUSULA XIV - DO FORO - Fica eleito o Foro da Comarca de Itapecuru Mirim - MA, para qualquer ação fundada neste contrato, renunciando-se a qualquer outro por muito especial que seja.

E por estarem em perfeito acordo, em tudo que neste instrumento particular foi lavrado, obrigam-se a cumprir o presente ato constitutivo, e assinam o presente instrumento em uma única via que será destinada ao registro e arquivamento na Junta Comercial do Estado do Maranhão.

Itapecuru Mirim - MA, 11 de março de 2022

CLEIDIANE DOS SANTOS SOUZA
Sócio Retirante

ANTONIO CARLOS ARAUJO DA COSTA
Sócio Administrador



ASSINATURA ELETRÔNICA

Certificamos que o ato da empresa DISTRIBUIDORA IMPACTO LTDA consta assinado digitalmente por:

IDENTIFICAÇÃO DO(S) ASSINANTE(S)	
CPF/CNPJ	Nome
00693098333	ANTONIO CARLOS ARAUJO DA COSTA
61311606351	CLEIDIANE DOS SANTOS SOUZA

CERTIFICO O REGISTRO EM 30/03/2022 10:33 SOB N° 20220152810.
PROTOCOLO: 220152810 DE 29/03/2022.
CÓDIGO DE VERIFICAÇÃO: 12203987604. CNPJ DA SEDE: 41130513000102.
NIRE: 21201117042. COM EFEITOS DO REGISTRO EM: 11/03/2022.
DISTRIBUIDORA IMPACTO LTDA

JUCEMA

LARISSA ROCHA DA SILVA
SECRETÁRIA-GERAL
www.empresafacil.ma.gov.br

A validade deste documento, se impresso, fica sujeito à comprovação de sua autenticidade nos respectivos portais, informando seus respectivos códigos de verificação.

CONTRATO SOCIAL DE CONSTITUIÇÃO DE SOCIEDADE EMPRESÁRIA LIMITADA UNIPESSOAL

C DOS SANTOS SOUZA LTDA



Pelo presente instrumento particular de Contrato Social:

CLEIDIANE DOS SANTOS SOUZA, BRASILEIRA, SOLTEIRA, empresária, natural da cidade de Serra Talhada – PE, data de nascimento 10/04/1998, portador da Carteira de Identidade (RG): nº 0471916520130, expedida por SSP/MA em 17/01/2013 e CPF: nº 613.116.063-51, residente e domiciliada na cidade de Itapecuru Mirim - MA, na RUA RUA FAIXA, nº S/N, ROSEANA SARNEY, CEP: 65485-000;

Resolve, constituir uma sociedade limitada unipessoal, nos termos da Lei nº 10.406/2002, mediante as condições e cláusulas seguintes:

CLÁUSULA I - DO NOME EMPRESARIAL (art. 997, II, CC)

A sociedade adotará como nome empresarial: **C DOS SANTOS SOUZA LTDA**, e usará a expressão **DISTRIBUIDORA MEDMAIS SAUDE** como nome fantasia.

CLÁUSULA II - DA SEDE (art. 997, II, CC)

A sociedade terá sua sede no seguinte endereço: RUA RUA BENEDITO, nº 58, QUADRA13 LOTE 10, PICARRA, Itapecuru Mirim - MA, CEP: 65485000.

CLÁUSULA III - DO OBJETO SOCIAL (art. 997, II, CC)

A sociedade terá por objeto o exercício das seguintes atividades econômica: COMERCIO ATACADISTA DE INSTRUMENTOS E MATERIAIS PARA USO MEDICO, CIRURGICO, HOSPITALAR E LABORATORIOS COMERCIO ATACADISTA DE PRODUTOS ALIMENTICIOS EM GERAL COMERCIO ATACADISTA DE ARTIGOS DO VESTUARIO E ACESSORIOS, EXCETO PROFISSIONAIS E DE SEGURANCA COMERCIO ATACADISTA DE PROTESES E ARTIGOS DE ORTOPEDIA COMERCIO ATACADISTA DE PRODUTOS DE HIGIENE PESSOAL COMERCIO ATACADISTA DE ARTIGOS DE ESCRITORIO E DE PAPELARIA COMERCIO ATACADISTA DE APARELHOS ELETRONICOS DE USO PESSOAL E DOMESTICO COMERCIO ATACADISTA DE MOVEIS E ARTIGOS DE COLCHOARIA COMERCIO ATACADISTA DE PRODUTOS DE HIGIENE, LIMPEZA E CONSERVACAO DOMICILIAR COMERCIO ATACADISTA DE OUTROS EQUIPAMENTOS E ARTIGOS DE USO PESSOAL E DOMESTICO COMERCIO ATACADISTA DE EQUIPAMENTOS DE INFORMATICA COMERCIO ATACADISTA DE SUPRIMENTOS PARA INFORMATICA COMERCIO ATACADISTA DE MAQUINAS, APARELHOS E EQUIPAMENTOS PARA USO ODONTO-MEDICO-HOSPITALAR PARTES E PECAS COMERCIO VAREJISTA ESPECIALIZADO DE EQUIPAMENTOS E SUPRIMENTOS DE INFORMATICA COMERCIO VAREJISTA ESPECIALIZADO DE ELETRODOMESTICOS E EQUIPAMENTOS DE AUDIO E VIDEO COMERCIO VAREJISTA DE MOVEIS COMERCIO VAREJISTA DE ARTIGOS DE ARMARINHO COMERCIO VAREJISTA ESPECIALIZADO DE INSTRUMENTOS MUSICAIS E ACESSORIOS COMERCIO VAREJISTA DE OUTROS ARTIGOS DE USO PESSOAL E DOMESTICO COMERCIO VAREJISTA DE ARTIGOS ESPORTIVOS COMERCIO VAREJISTA DE ARTIGOS DO VESTUARIO E ACESSORIOS COMERCIO VAREJISTA DE PRODUTOS SANEANTES DOMISSANITARIOS COMERCIO VAREJISTA DE EQUIPAMENTOS PARA ESCRITORIO TRANSPORTE RODOVIARIO DE CARGA, EXCETO PRODUTOS PERIGOSOS E MUDANCAS, MUNICIPAL TRANSPORTE RODOVIARIO DE CARGA, EXCETO PRODUTOS PERIGOSOS E MUDANCAS, INTERMUNICIPAL, INTERESTADUAL E INTERNACIONAL

Parágrafo único. Em estabelecimento eleito como Sede (Matriz) será(ão) exercida(s) a(s) atividade(s) de COMERCIO ATACADISTA DE INSTRUMENTOS E MATERIAIS PARA USO MEDICO, CIRURGICO, HOSPITALAR E LABORATORIOS COMERCIO ATACADISTA DE PRODUTOS ALIMENTICIOS EM GERAL COMERCIO ATACADISTA DE ARTIGOS DO VESTUARIO E ACESSORIOS, EXCETO PROFISSIONAIS E DE SEGURANCA COMERCIO ATACADISTA DE PROTESES E ARTIGOS DE ORTOPEDIA COMERCIO ATACADISTA DE PRODUTOS DE HIGIENE PESSOAL COMERCIO ATACADISTA DE ARTIGOS DE ESCRITORIO E DE PAPELARIA COMERCIO ATACADISTA DE APARELHOS ELETRONICOS DE USO PESSOAL E DOMESTICO COMERCIO ATACADISTA DE MOVEIS E ARTIGOS DE COLCHOARIA COMERCIO ATACADISTA DE PRODUTOS DE HIGIENE, LIMPEZA E CONSERVACAO DOMICILIAR COMERCIO ATACADISTA DE OUTROS EQUIPAMENTOS E ARTIGOS DE USO PESSOAL E DOMESTICO COMERCIO ATACADISTA DE EQUIPAMENTOS DE INFORMATICA COMERCIO ATACADISTA DE SUPRIMENTOS PARA INFORMATICA COMERCIO ATACADISTA DE MAQUINAS, APARELHOS E EQUIPAMENTOS PARA USO ODONTO-MEDICO-HOSPITALAR PARTES E PECAS COMERCIO VAREJISTA ESPECIALIZADO DE EQUIPAMENTOS E SUPRIMENTOS DE INFORMATICA COMERCIO VAREJISTA ESPECIALIZADO DE ELETRODOMESTICOS E EQUIPAMENTOS DE AUDIO E VIDEO COMERCIO

CONTRATO SOCIAL DE CONSTITUIÇÃO DE SOCIEDADE EMPRESÁRIA LIMITADA UNIPESSOAL

C DOS SANTOS SOUZA LTDA



VAREJISTA DE MOVEIS COMERCIO VAREJISTA DE ARTIGOS DE ARMARINHO COMERCIO VAREJISTA ESPECIALIZADO DE INSTRUMENTOS MUSICAIS E ACESSORIOS COMERCIO VAREJISTA DE OUTROS ARTIGOS DE USO PESSOAL E DOMESTICO COMERCIO VAREJISTA DE ARTIGOS ESPORTIVOS COMERCIO VAREJISTA DE ARTIGOS DO VESTUARIO E ACESSORIOS COMERCIO VAREJISTA DE PRODUTOS SANEANTES DOMISSANITARIOS COMERCIO VAREJISTA DE EQUIPAMENTOS PARA ESCRITORIO TRANSPORTE RODOVIARIO DE CARGA, EXCETO PRODUTOS PERIGOSOS E MUDANCAS, MUNICIPAL TRANSPORTE RODOVIARIO DE CARGA, EXCETO PRODUTOS PERIGOSOS E MUDANCAS, INTERMUNICIPAL, INTERESTADUAL E INTERNACIONAL.

E exercerá as seguintes atividades:

CNAE Nº 4645-1/01 - Comércio atacadista de instrumentos e materiais para uso médico, cirúrgico, hospitalar e de laboratórios

CNAE Nº 4664-8/00 - Comércio atacadista de máquinas, aparelhos e equipamentos para uso odonto-médico-hospitalar; partes e peças

CNAE Nº 4639-7/01 - Comércio atacadista de produtos alimentícios em geral

CNAE Nº 4642-7/01 - Comércio atacadista de artigos do vestuário e acessórios, exceto profissionais e de segurança

CNAE Nº 4645-1/02 - Comércio atacadista de próteses e artigos de ortopedia

CNAE Nº 4646-0/02 - Comércio atacadista de produtos de higiene pessoal

CNAE Nº 4647-8/01 - Comércio atacadista de artigos de escritório e de papelaria

CNAE Nº 4649-4/02 - Comércio atacadista de aparelhos eletrônicos de uso pessoal e doméstico

CNAE Nº 4649-4/04 - Comércio atacadista de móveis e artigos de colchoaria

CNAE Nº 4649-4/08 - Comércio atacadista de produtos de higiene, limpeza e conservação domiciliar

CNAE Nº 4649-4/99 - Comércio atacadista de outros equipamentos e artigos de uso pessoal e doméstico não especificados anteriormente

CNAE Nº 4651-6/01 - Comércio atacadista de equipamentos de informática

CNAE Nº 4651-6/02 - Comércio atacadista de suprimentos para informática

CNAE Nº 4753-9/00 - Comércio varejista especializado de eletrodomésticos e equipamentos de áudio e vídeo

CNAE Nº 4754-7/01 - Comércio varejista de móveis

CNAE Nº 4755-5/02 - Comércio varejista de artigos de armário

CNAE Nº 4756-3/00 - Comércio varejista especializado de instrumentos musicais e acessórios

CNAE Nº 4763-6/02 - Comércio varejista de artigos esportivos

CNAE Nº 4781-4/00 - Comércio varejista de artigos do vestuário e acessórios

CNAE Nº 4789-0/05 - Comércio varejista de produtos saneantes domissanitários

CNAE Nº 4789-0/07 - Comércio varejista de equipamentos para escritório

CNAE Nº 4930-2/01 - Transporte rodoviário de carga, exceto produtos perigosos e mudanças, municipal

CNAE Nº 4930-2/02 - Transporte rodoviário de carga, exceto produtos perigosos e mudanças, intermunicipal, interestadual e internacional

CNAE Nº 4751-2/01 - Comércio varejista especializado de equipamentos e suprimentos de informática

CNAE Nº 4759-8/99 - Comércio varejista de outros artigos de uso pessoal e doméstico não especificados anteriormente

CLÁUSULA IV - DO INÍCIO DAS ATIVIDADES E PRAZO DE DURAÇÃO (art. 53, III, F, Decreto nº 1.800/96)

A sociedade iniciará suas atividades em 01/03/2021 e seu prazo de duração será por tempo indeterminado.

CLÁUSULA V - DO CAPITAL (ART. 997, III e IV e ART. 1.052 e 1.055, CC)

O capital será de R\$ 5.000,00 (cinco mil reais), dividido em 5000 quotas, no valor nominal de R\$ 1,00 (um real) cada uma, formado por R\$ 5.000,00 (cinco mil reais) em moeda corrente no País.

Parágrafo único. O capital encontra-se subscrito e integralizado pelos sócios da seguinte forma:

Nome do Sócio	Qtd Quotas	Valor Em R\$	%
CLEIDIANE DOS SANTOS SOUZA	5000	5.000,00	100,00
TOTAL:	5000	5.000,00	100,00

**CONTRATO SOCIAL DE CONSTITUIÇÃO DE SOCIEDADE EMPRESÁRIA LIMITADA
UNIPESSOAL****C DOS SANTOS SOUZA LTDA****CLÁUSULA VI - DA ADMINISTRAÇÃO (ART. 997, VI; 1.013, 1.015; 1.064, CC)**

A administração da sociedade será exercida pelo sócio **CLEIDIANE DOS SANTOS SOUZA** que representará legalmente a sociedade e poderá praticar todo e qualquer ato de gestão pertinente ao objeto social.

Parágrafo único. Não constituindo o objeto social, a alienação ou a oneração de bens imóveis depende de autorização da maioria.

CLÁUSULA VII - DO BALANÇO PATRIMONIAL (art. 1.065, CC)

Ao término de cada exercício, em 31 de Dezembro, o administrador prestará contas justificadas de sua administração, procedendo à elaboração do inventário, do balanço patrimonial e do balanço de resultado econômico, cabendo ao empresário, os lucros ou perdas apuradas.

CLÁUSULA VIII - DECLARAÇÃO DE DESIMPEDIMENTO DE ADMINISTRADOR (art. 1.011, § 1º CC e art. 37, II da Lei nº 8.934 de 1994)

O Administrador declara, sob as penas da lei, de que não está impedido de exercer a administração da empresa, por lei especial, ou em virtude de condenação criminal, ou por se encontrar sob os efeitos dela, a pena que vede, ainda que temporariamente, o acesso a cargos públicos; ou por crime falimentar, de prevaricação, peita ou suborno, concussão, peculato, ou contra a economia popular, contra o sistema financeiro nacional, contra normas de defesa da concorrência, contra as relações de consumo, fé pública, ou a propriedade.

CLÁUSULA IX - DO PRÓ LABORE

O sócio poderá, fixar uma retirada mensal, a título de pro labore para o sócio administrador, observadas as disposições regulamentares pertinentes.

CLÁUSULA X - DISTRIBUIÇÃO DE LUCROS

A sociedade poderá levantar balanços intermediários ou intercalares e distribuir os lucros evidenciados nos mesmos.

CLÁUSULA XI - DA RETIRADA OU FALECIMENTO DE SÓCIO

Retirando-se, falecendo ou interditado qualquer sócio, a sociedade continuará suas atividades com os herdeiros, sucessores e o incapaz, desde que autorizado legalmente. Não sendo possível ou inexistindo interesse destes ou do(s) sócio(s) remanescente(s) na continuidade da sociedade, esta será liquidada após a apuração do Balanço Patrimonial na data do evento. O resultado positivo ou negativo será distribuído ou suportado pelos sócios na proporção de suas quotas.

Parágrafo único - O mesmo procedimento será adotado em outros casos em que a sociedade se resolva em relação a seu sócio.

CLÁUSULA XII - DA CESSÃO DE QUOTAS

As quotas são indivisíveis e não poderão ser cedidas ou transferidas a terceiros sem o consentimento do outro sócio, a quem fica assegurado, em igualdade de condições e preço direito de preferência para a sua aquisição se postas à venda, formalizando, se realizada a cessão delas, a alteração contratual pertinente.

CLÁUSULA XIII - DA RESPONSABILIDADE

A responsabilidade de cada sócio é restrita ao valor das suas quotas, mas todos respondem solidariamente pela integralização do capital social.

**CONTRATO SOCIAL DE CONSTITUIÇÃO DE SOCIEDADE EMPRESÁRIA LIMITADA
UNIPESSOAL**

C DOS SANTOS SOUZA LTDA

CLÁUSULA XIV - DO FORO

Fica eleito o Foro da Comarca de Itapecuru Mirim - MA, para qualquer ação fundada neste contrato, renunciando-se a qualquer outro por muito especial que seja.

E por estarem em perfeito acordo, em tudo que neste instrumento particular foi lavrado, obrigam-se a cumprir o presente ato constitutivo, e assinam o presente instrumento em uma única via que será destinada ao registro e arquivamento na Junta Comercial do Estado do Maranhão.

Itapecuru Mirim - MA, 01 de março de 2021

CLEIDIANE DOS SANTOS SOUZA
Sócio/Administrador





ASSINATURA ELETRÔNICA

Certificamos que o ato da empresa C DOS SANTOS SOUZA LTDA consta assinado digitalmente por:

IDENTIFICAÇÃO DO(S) ASSINANTE(S)	
CPF	Nome
61311606351	CLEIDIANE DOS SANTOS SOUZA

JUCEMA

CERTIFICO O REGISTRO EM 08/03/2021 13:15 SOB N° 21201117042.
PROTOCOLO: 210318317 DE 08/03/2021.
CÓDIGO DE VERIFICAÇÃO: 12101535994. CNPJ DA SEDE: 41130513000102.
NIRE: 21201117042. COM EFEITOS DO REGISTRO EM: 01/03/2021.
C DOS SANTOS SOUZA LTDA

LÍLIAN THERESA RODRIGUES MENDONÇA
SECRETÁRIA-GERAL
www.empresafacil.ma.gov.br

A validade deste documento, se impresso, fica sujeito à comprovação de sua autenticidade nos respectivos portais, informando seus respectivos códigos de verificação.



TRIBUNAL DE CONTAS DA UNIÃO



Consulta Consolidada de Pessoa Jurídica

Este relatório tem por objetivo apresentar os resultados consolidados de consultas eletrônicas realizadas diretamente nos bancos de dados dos respectivos cadastros. A responsabilidade pela veracidade do resultado da consulta é do Órgão gestor de cada cadastro consultado. A informação relativa à razão social da Pessoa Jurídica é extraída do Cadastro Nacional da Pessoa Jurídica, mantido pela Receita Federal do Brasil.

Consulta realizada em: 11/06/2023 22:12:32

Informações da Pessoa Jurídica:

Razão Social: **DISTRIBUIDORA IMPACTO LTDA**
CNPJ: **41.130.513/0001-02**

Resultados da Consulta Eletrônica:

Órgão Gestor: **TCU**
Cadastro: **Licitantes Inidôneos**
Resultado da consulta: **Nada Consta**

Para acessar a certidão original no portal do órgão gestor, clique [AQUI](#).

Órgão Gestor: **CNJ**
Cadastro: **CNIA - Cadastro Nacional de Condenações Cíveis por Ato de Improbidade Administrativa e Inelegibilidade**
Resultado da consulta: **Nada Consta**

Para acessar a certidão original no portal do órgão gestor, clique [AQUI](#).

Órgão Gestor: **Portal da Transparência**
Cadastro: **Cadastro Nacional de Empresas Inidôneas e Suspensas**
Resultado da consulta: **Nada Consta**

Para acessar a certidão original no portal do órgão gestor, clique [AQUI](#).

Órgão Gestor: **Portal da Transparência**
Cadastro: **CNEP - Cadastro Nacional de Empresas Punidas**
Resultado da consulta: **Nada Consta**

Para acessar a certidão original no portal do órgão gestor, clique [AQUI](#).

Obs: A consulta consolidada de pessoa jurídica visa atender aos princípios de simplificação e racionalização de serviços públicos digitais. Fundamento legal: Lei nº 12.965, de 23 de abril de 2014, Lei nº 13.460, de 26 de junho de 2017, Lei nº 13.726, de 8 de outubro de 2018, Decreto nº 8.638 de 15, de janeiro de 2016.

 REPÚBLICA FEDERATIVA DO BRASIL 		
CADASTRO NACIONAL DA PESSOA JURÍDICA		
NÚMERO DE INSCRIÇÃO 41.130.513/0001-02 MATRIZ	COMPROVANTE DE INSCRIÇÃO E DE SITUAÇÃO CADASTRAL	DATA DE ABERTURA 08/03/2021
NOME EMPRESARIAL DISTRIBUIDORA IMPACTO LTDA		
TÍTULO DO ESTABELECIMENTO (NOME DE FANTASIA) DISTRIBUIDORA IMPACTO		PORTE ME
CÓDIGO E DESCRIÇÃO DA ATIVIDADE ECONÔMICA PRINCIPAL 46.45-1-01 - Comércio atacadista de instrumentos e materiais para uso médico, cirúrgico, hospitalar e de laboratórios		
CÓDIGO E DESCRIÇÃO DAS ATIVIDADES ECONÔMICAS SECUNDÁRIAS 33.12-1-03 - Manutenção e reparação de aparelhos eletromédicos e eletroterapêuticos e equipamentos de irradiação 33.19-8-00 - Manutenção e reparação de equipamentos e produtos não especificados anteriormente 45.11-1-01 - Comércio a varejo de automóveis, camionetas e utilitários novos 45.11-1-03 - Comércio por atacado de automóveis, camionetas e utilitários novos e usados 46.39-7-01 - Comércio atacadista de produtos alimentícios em geral 46.42-7-01 - Comércio atacadista de artigos do vestuário e acessórios, exceto profissionais e de segurança 46.44-3-01 - Comércio atacadista de medicamentos e drogas de uso humano 46.45-1-02 - Comércio atacadista de próteses e artigos de ortopedia 46.46-0-02 - Comércio atacadista de produtos de higiene pessoal 46.47-8-01 - Comércio atacadista de artigos de escritório e de papelaria 46.49-4-02 - Comércio atacadista de aparelhos eletrônicos de uso pessoal e doméstico 46.49-4-04 - Comércio atacadista de móveis e artigos de colchoaria 46.49-4-08 - Comércio atacadista de produtos de higiene, limpeza e conservação domiciliar 46.49-4-99 - Comércio atacadista de outros equipamentos e artigos de uso pessoal e doméstico não especificados anteriormente 46.51-6-01 - Comércio atacadista de equipamentos de informática 46.51-6-02 - Comércio atacadista de suprimentos para informática 46.64-8-00 - Comércio atacadista de máquinas, aparelhos e equipamentos para uso odonto-médico-hospitalar; partes e peças 47.29-6-99 - Comércio varejista de produtos alimentícios em geral ou especializado em produtos alimentícios não especificados anteriormente 47.51-2-01 - Comércio varejista especializado de equipamentos e suprimentos de informática 47.53-9-00 - Comércio varejista especializado de eletrodomésticos e equipamentos de áudio e vídeo		
CÓDIGO E DESCRIÇÃO DA NATUREZA JURÍDICA 206-2 - Sociedade Empresária Limitada		
LOGRADOURO R 2	NÚMERO 13	COMPLEMENTO CONJ PORTAL PACO 2
CEP 65.130-000	BAIRRO/DISTRITO PINDAI	MUNICÍPIO PACO DO LUMIAR
ENDEREÇO ELETRÔNICO CARLOSARAUJO8088@GMAIL.COM		TELEFONE (98) 8456-3027
ENTE FEDERATIVO RESPONSÁVEL (EFR) *****		
SITUAÇÃO CADASTRAL ATIVA	DATA DA SITUAÇÃO CADASTRAL 08/03/2021	
MOTIVO DE SITUAÇÃO CADASTRAL		
SITUAÇÃO ESPECIAL *****	DATA DA SITUAÇÃO ESPECIAL *****	

Aprovado pela Instrução Normativa RFB nº 1.863, de 27 de dezembro de 2018.

Emitido no dia 09/06/2023 às 15:25:16 (data e hora de Brasília).

Página: 1/2



REPÚBLICA FEDERATIVA DO BRASIL

CADASTRO NACIONAL DA PESSOA JURÍDICA

NÚMERO DE INSCRIÇÃO 41.130.513/0001-02 MATRIZ	COMPROVANTE DE INSCRIÇÃO E DE SITUAÇÃO CADASTRAL	DATA DE ABERTURA 08/03/2021
--	---	---------------------------------------

NOME EMPRESARIAL DISTRIBUIDORA IMPACTO LTDA

CÓDIGO E DESCRIÇÃO DAS ATIVIDADES ECONÔMICAS SECUNDÁRIAS 47.54-7-01 - Comércio varejista de móveis 47.55-5-02 - Comércio varejista de artigos de armarinho 47.56-3-00 - Comércio varejista especializado de instrumentos musicais e acessórios 47.59-8-99 - Comércio varejista de outros artigos de uso pessoal e doméstico não especificados anteriormente 47.63-6-02 - Comércio varejista de artigos esportivos 47.81-4-00 - Comércio varejista de artigos do vestuário e acessórios 47.89-0-05 - Comércio varejista de produtos saneantes domissanitários 47.89-0-07 - Comércio varejista de equipamentos para escritório 47.89-0-99 - Comércio varejista de outros produtos não especificados anteriormente 49.30-2-01 - Transporte rodoviário de carga, exceto produtos perigosos e mudanças, municipal. 49.30-2-02 - Transporte rodoviário de carga, exceto produtos perigosos e mudanças, intermunicipal, interestadual e internacional 77.39-0-02 - Aluguel de equipamentos científicos, médicos e hospitalares, sem operador

CÓDIGO E DESCRIÇÃO DA NATUREZA JURÍDICA 206-2 - Sociedade Empresária Limitada

LOGRADOURO R 2	NÚMERO 13	COMPLEMENTO CONJ PORTAL PACO 2
--------------------------	---------------------	--

CEP 65.130-000	BAIRRO/DISTRITO PINDAÍ	MUNICÍPIO PACO DO LUMIAR	UF MA
--------------------------	----------------------------------	------------------------------------	-----------------

ENDEREÇO ELETRÔNICO CARLOSARAUJO8088@GMAIL.COM	TELEFONE (98) 8456-3027
--	-----------------------------------

ENTE FEDERATIVO RESPONSÁVEL (EFR) *****
--

SITUAÇÃO CADASTRAL ATIVA	DATA DA SITUAÇÃO CADASTRAL 08/03/2021
------------------------------------	---

MOTIVO DE SITUAÇÃO CADASTRAL

SITUAÇÃO ESPECIAL *****	DATA DA SITUAÇÃO ESPECIAL *****
----------------------------	------------------------------------

Aprovado pela Instrução Normativa RFB nº 1.863, de 27 de dezembro de 2018.

Emitido no dia **09/06/2023** às **15:25:16** (data e hora de Brasília).

Página: **2/2**

CNH Digital

Departamento Nacional de Trânsito



REPÚBLICA FEDERATIVA DO BRASIL MINISTÉRIO DA INFRAESTRUTURA DEPARTAMENTO NACIONAL DE TRÂNSITO CARTEIRA NACIONAL DE HABILITAÇÃO		MA
NOME ANTONIO CARLOS ARAUJO DA COSTA		
	DOC. IDENTIDADE/ÓRG EMISSOR/UF 127728119997 SESP MA	
	CPF 006.930.983-33	DATA NASCIMENTO 08/08/1985
	FILIAÇÃO ANTONIO JOSE DA COSTA MARIA DE JESUS ARAUJO SARAI VA	
	PERMISSÃO	ACC
Nº REGISTRO 05396811630	VALIDADE 18/02/2024	1ª HABILITAÇÃO 06/01/2012
OBSERVAÇÕES A EAR		
ASSINATURA DO PORTADOR <i>Antonio Carlos Araujo da Costa</i>		
LOCAL SAO LUIS, MA	DATA EMISSÃO 22/02/2019	
ASSINADO DIGITALMENTE DEPARTAMENTO ESTADUAL DE TRÂNSITO		17842316046 MAD39839443
MARANHÃO		
DENATRAN		CONTRAN

QR-CODE

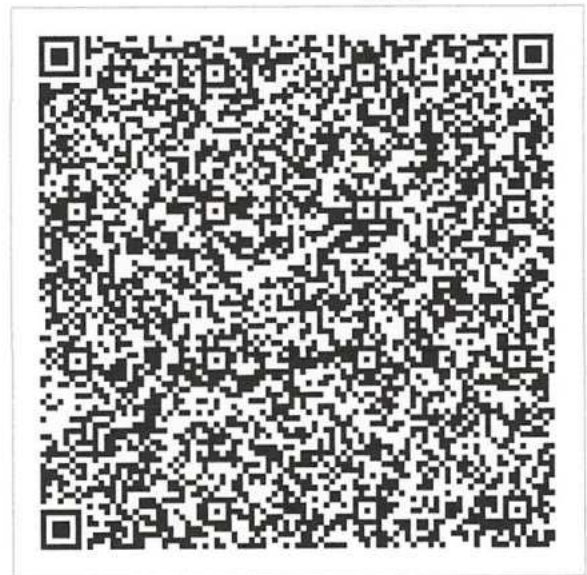

Documento assinado com certificado digital em conformidade com a Medida Provisória nº 2200-2/2001. Sua validade poderá ser confirmada por meio do programa Assinador Serpro.

As orientações para instalar o Assinador Serpro e realizar a validação do documento digital estão disponíveis em: < <http://www.serpro.gov.br/assinador-digital> >, opção Validar Assinatura.

SERPRO / DENATRAN



PODER JUDICIÁRIO
JUSTIÇA DO TRABALHO



CERTIDÃO NEGATIVA DE DÉBITOS TRABALHISTAS

Nome: DISTRIBUIDORA IMPACTO LTDA (MATRIZ E FILIAIS)

CNPJ: 41.130.513/0001-02

Certidão nº: 26323060/2023

Expedição: 11/06/2023, às 21:44:02

Validade: 08/12/2023 - 180 (cento e oitenta) dias, contados da data de sua expedição.

Certifica-se que **DISTRIBUIDORA IMPACTO LTDA (MATRIZ E FILIAIS)**, inscrito(a) no CNPJ sob o nº **41.130.513/0001-02**, **NÃO CONSTA** como inadimplente no Banco Nacional de Devedores Trabalhistas.

Certidão emitida com base nos arts. 642-A e 883-A da Consolidação das Leis do Trabalho, acrescentados pelas Leis ns.º 12.440/2011 e 13.467/2017, e no Ato 01/2022 da CGJT, de 21 de janeiro de 2022. Os dados constantes desta Certidão são de responsabilidade dos Tribunais do Trabalho.

No caso de pessoa jurídica, a Certidão atesta a empresa em relação a todos os seus estabelecimentos, agências ou filiais.

A aceitação desta certidão condiciona-se à verificação de sua autenticidade no portal do Tribunal Superior do Trabalho na Internet (<http://www.tst.jus.br>).

Certidão emitida gratuitamente.

INFORMAÇÃO IMPORTANTE

Do Banco Nacional de Devedores Trabalhistas constam os dados necessários à identificação das pessoas naturais e jurídicas inadimplentes perante a Justiça do Trabalho quanto às obrigações estabelecidas em sentença condenatória transitada em julgado ou em acordos judiciais trabalhistas, inclusive no concernente aos recolhimentos previdenciários, a honorários, a custas, a emolumentos ou a recolhimentos determinados em lei; ou decorrentes de execução de acordos firmados perante o Ministério Público do Trabalho, Comissão de Conciliação Prévia ou demais títulos que, por disposição legal, contiver força executiva.



Identificação do Contribuinte - CNPJ Matriz

CNPJ: **41.130.513/0001-02**

A opção pelo Simples Nacional e/ou SIMEI abrange todos os estabelecimentos da empresa

Nome Empresarial: **DISTRIBUIDORA IMPACTO LTDA**

Situação Atual

Situação no Simples Nacional: **Optante pelo Simples Nacional desde 08/03/2021**

Situação no SIMEI: **NÃO enquadrado no SIMEI**

+ Mais informações

Períodos Anteriores

Opções pelo Simples Nacional em Períodos Anteriores: **Não Existem**

Enquadramentos no SIMEI em Períodos Anteriores: **Não Existem**

Eventos Futuros (Simples Nacional)

Não Existem

Eventos Futuros (SIMEI)

Não Existem

Voltar

Gerar PDF



TRIBUNAL DE CONTAS DA UNIÃO
CERTIDÃO NEGATIVA
DE
LICITANTES INIDÔNEOS

Nome completo: **DISTRIBUIDORA IMPACTO LTDA**

CPF/CNPJ: **41.130.513/0001-02**

O Tribunal de Contas da União CERTIFICA que, na presente data, o (a) requerente acima identificado(a) NÃO CONSTA da relação de responsáveis inidôneos para participar de licitação na administração pública federal, por decisão deste Tribunal, nos termos do art. 46 da Lei nº 8.443/92 (Lei Orgânica do TCU).

Não constam da relação consultada para emissão desta certidão os responsáveis ainda não notificados do teor dos acórdãos condenatórios, aqueles cujas condenações tenham tido seu prazo de vigência expirado, bem como aqueles cujas apreciações estejam suspensas em razão de interposição de recurso com efeito suspensivo ou de decisão judicial.

Certidão emitida às 15:42:18 do dia 06/06/2023, com validade de trinta dias a contar da emissão.

A veracidade das informações aqui prestadas podem ser confirmadas no sítio <https://contas.tcu.gov.br/ords/f?p=INABILITADO:5>

Código de controle da certidão: A2FI060623154218

Atenção: qualquer rasura ou emenda invalidará este documento.



PREFEITURA DE PAÇO DO LUMIAR
SEMFAZ - SECRETARIA MUNICIPAL DA FAZENDA



CERTIDÃO NEGATIVA	Nº: 0021187
--------------------------	--------------------

Informações do Contribuinte	
CÓDIGO 1981802	NOME DO CONTRIBUINTE DISTRIBUIDORA IMPACTO LTDA

Informações do Requerente		
Nº DE DOCUMENTO 41130513000102	NOME DO REQUERENTE DISTRIBUIDORA IMPACTO LTDA	FINALIDADE LICITAÇÕES
OBSERVAÇÕES		

Data de Emissão: 24/06/2023 Hora de Emissão: 17:06:57	Validade: 22/09/2023
--	-----------------------------

<p>A prefeitura do Município de Paço do Lumiar - MA, por intermédio do departamento de arrecadação, CERTIFICA que o contribuinte acima qualificado, encontra-se em situação regular perante a FAZENDA PÚBLICA MUNICIPAL não constatando débitos referentes a Tributos Municipais, inscritos ou não em Dívida Ativa até a presente data, com validade da presente certidão em (90) dias, Conforme Código Tributário Municipal, fica ressalvado o direito de a Fazenda Pública Municipal inscrever e cobrar eventuais débitos que vierem a ser apurados, mesmo referente a período anterior a emissão da presente certidão.</p> <p>NADA MAIS havendo, o referido e verdade do que dou fé.</p> <p>A respectiva Certidão de Débitos poderá ser VALIDADA no site http://www.prefeituramoderna.com.br</p> <p>Escolha o município- IPTU- Documentos Emitidos - Validação da Certidão</p> <p>Já nas certidões de empresas:</p> <p>A respectiva Certidão de Débitos poderá ser VALIDADA no site http://www.prefeituramoderna.com.br</p> <p>Escolha o município- ISS - Suporte - Validação de Certidão.</p> <p>Paço do Lumiar (MA), 24 de Junho de 2023</p>	
--	--



CERTIDÃO SIMPLIFICADA

Sistema Nacional de Registro de Empresas Mercantis - SINREM

Certificamos que as informações abaixo constam dos documentos arquivados
nesta Junta Comercial e são vigentes na data da sua expedição.

Nome Empresarial: DISTRIBUIDORA IMPACTO LTDA NIRE : 21201117042 Natureza Jurídica: Sociedade Empresária Limitada			Protocolo: MAC2302777014		
NIRE (Sede) 21201117042	CNPJ 41.130.513/0001-02	Data de Ato Constitutivo 08/03/2021	Início de Atividade 01/03/2021		
Endereço Completo Rua 2, Nº 13, CONJ PORTAL PACO 2, PINDAI - Paço do Lumiar/MA - CEP 65130-000					
Objeto Social COMERCIO ATACADISTA DE INSTRUMENTOS E MATERIAIS PARA USO MEDICO, CIRURGICO, HOSPITALAR E LABORATORIOS COMERCIO, COMERCIO ATACADISTA DE MEDICAMENTOS E DROGAS DE USO HUMANO, ATACADISTA DE PRODUTOS ALIMENTICIOS EM GERAL COMERCIO ATACADISTA DE ARTIGOS DO VESTUARIO E ACESSORIOS, EXCETO PROFISSIONAIS E DE SEGURANCA COMERCIO ATACADISTA DE PROTESES E ARTIGOS DE ORTOPEDIA COMERCIO ATACADISTA DE PRODUTOS DE HIGIENE PESSOAL COMERCIO ATACADISTA DE ARTIGOS DE ESCRITORIO E DE PAPELARIA COMERCIO ATACADISTA DE APARELHOS ELETRONICOS DE USO PESSOAL E DOMESTICO COMERCIO ATACADISTA DE MOVEIS E ARTIGOS DE COLCHOARIA COMERCIO ATACADISTA DE PRODUTOS DE HIGIENE, LIMPEZA E CONSERVACAO DOMICILIAR COMERCIO ATACADISTA DE OUTROS EQUIPAMENTOS E ARTIGOS DE USO PESSOAL E DOMESTICO COMERCIO ATACADISTA DE EQUIPAMENTOS DE INFORMATICA COMERCIO ATACADISTA DE SUPRIMENTOS PARA INFORMATICA COMERCIO ATACADISTA DE MAQUINAS, APARELHOS E EQUIPAMENTOS PARA USO ODONTO-MEDICO-HOSPITALAR PARTES E PECAS COMERCIO VAREJISTA ESPECIALIZADO DE EQUIPAMENTOS E SUPRIMENTOS DE INFORMATICA COMERCIO VAREJISTA ESPECIALIZADO DE ELETRODOMESTICOS E EQUIPAMENTOS DE AUDIO E VIDEO COMERCIO VAREJISTA DE MOVEIS COMERCIO VAREJISTA DE ARTIGOS DE ARMARINHO COMERCIO VAREJISTA ESPECIALIZADO DE INSTRUMENTOS MUSICAIS E ACESSORIOS COMERCIO VAREJISTA DE OUTROS ARTIGOS DE USO PESSOAL E DOMESTICO COMERCIO VAREJISTA DE ARTIGOS ESPORTIVOS COMERCIO VAREJISTA DE ARTIGOS DO VESTUARIO E ACESSORIOS COMERCIO VAREJISTA DE PRODUTOS SANEANTES DOMISSANITARIOS COMERCIO VAREJISTA DE EQUIPAMENTOS PARA ESCRITORIO TRANSPORTE RODOVIARIO DE CARGA, EXCETO PRODUTOS PERIGOSOS E MUDANCAS, INTERMUNICIPAL, INTERESTADUAL E INTERNACIONAL, COMERCIO DE EQUIPAMENTOS DE INFORMATICA, SERVICO DE MANUTENCAO E REPARACAO DE EQUIPAMENTOS, LOCACAO DE EQUIPAMENTOS, COMERCIO DE AUTOMOVEIS E CAMIONETAS E UTILITARIOS					
Capital Social R\$ 50.000,00 (cinquenta mil reais) Capital Integralizado R\$ 50.000,00 (cinquenta mil reais)		Porte ME (Microempresa)		Prazo de Duração Indeterminado	
Dados do Sócio					
Nome	CPF/CNPJ	Participação no capital	Espécie de sócio	Administrador	Término do mandato
ANTONIO CARLOS ARAUJO DA COSTA	006.930.983-33	R\$ 50.000,00	Sócio	S	Indeterminado
Dados do Administrador					
Nome	CPF	Término do mandato			
ANTONIO CARLOS ARAUJO DA COSTA	006.930.983-33	Indeterminado			
Último Arquivamento			Situação		
Data	Número	Ato/eventos	ATIVA		
09/06/2023	20230699111	002 / 022 - ALTERACAO DE DADOS E DE NOME EMPRESARIAL	Status SEM STATUS		

Esta certidão foi emitida automaticamente em 22/06/2023, às 18:38:03 (horário de Brasília).
Se impressa, verificar sua autenticidade no <https://www.empresafacil.ma.gov.br>, com o código TKCHQBGA.



MAC2302777014

CARLOS ANDRÉ DE MORAES PEREIRA
Secretário(a) Geral



CERTIDÃO ESPECÍFICA

Sistema Nacional de Registro de Empresas Mercantis - SINREM

Certificamos que as informações abaixo constam dos documentos arquivados nesta Junta Comercial e são vigentes na data da sua expedição.

Certificamos que DISTRIBUIDORA IMPACTO LTDA encontra-se registrada nesta Junta Comercial, como segue:			Protocolo: MAC2302777000
NIRE 21201117042 CNPJ 41.130.513/0001-02		Situação ATIVA Status SEM STATUS	
Endereço Completo 2, Nº 13, CONJ PORTAL PACO 2, PINDAI - Paço do Lumiar/MA - CEP 65130-000			
Arquivamentos Posteriores			
Ato	Número	Data	Descrição
002	20230699111	09/06/2023	ALTERACAO DE DADOS E DE NOME EMPRESARIAL
002	20230699111	09/06/2023	CONSOLIDAÇÃO DE CONTRATO/ESTATUTO
002	20230589405	23/05/2023	CONSOLIDAÇÃO DE CONTRATO/ESTATUTO
002	20230589405	23/05/2023	ALTERACAO DE DADOS E DE NOME EMPRESARIAL
223	20230636586	12/05/2023	BALANCO
223	20220605092	16/05/2022	BALANCO
002	20220152810	30/03/2022	OUTROS
002	20220152810	30/03/2022	ALTERACAO DE DADOS E DE NOME EMPRESARIAL
315	20210318325	08/03/2021	ENQUADRAMENTO DE MICROEMPRESA
090	21201117042	08/03/2021	CONTRATO

Esta certidão foi emitida automaticamente em 22/06/2023, às 18:38:44 (horário de Brasília).

Se impressa, verificar sua autenticidade no <https://www.empresafacil.ma.gov.br>, com o código **OPJ2T914**.



MAC2302777000

CARLOS ANDRÉ DE MORAES PEREIRA
Secretário(a) Geral





MINISTÉRIO DA FAZENDA
Secretaria da Receita Federal do Brasil
Procuradoria-Geral da Fazenda Nacional

**CERTIDÃO POSITIVA COM EFEITOS DE NEGATIVA DE DÉBITOS RELATIVOS AOS TRIBUTOS
FEDERAIS E À DÍVIDA ATIVA DA UNIÃO**

Nome: **DISTRIBUIDORA IMPACTO LTDA**
CNPJ: **41.130.513/0001-02**

Ressalvado o direito de a Fazenda Nacional cobrar e inscrever quaisquer dívidas de responsabilidade do sujeito passivo acima identificado que vierem a ser apuradas, é certificado que:

1. constam débitos administrados pela Secretaria da Receita Federal do Brasil (RFB) com exigibilidade suspensa nos termos do art. 151 da Lei nº 5.172, de 25 de outubro de 1966 - Código Tributário Nacional (CTN), ou objeto de decisão judicial que determina sua desconsideração para fins de certificação da regularidade fiscal, ou ainda não vencidos; e
2. não constam inscrições em Dívida Ativa da União (DAU) na Procuradoria-Geral da Fazenda Nacional (PGFN).

Conforme disposto nos arts. 205 e 206 do CTN, este documento tem os mesmos efeitos da certidão negativa.

Esta certidão é válida para o estabelecimento matriz e suas filiais e, no caso de ente federativo, para todos os órgãos e fundos públicos da administração direta a ele vinculados. Refere-se à situação do sujeito passivo no âmbito da RFB e da PGFN e abrange inclusive as contribuições sociais previstas nas alíneas 'a' a 'd' do parágrafo único do art. 11 da Lei nº 8.212, de 24 de julho de 1991.

A aceitação desta certidão está condicionada à verificação de sua autenticidade na Internet, nos endereços <<http://rfb.gov.br>> ou <<http://www.pgfn.gov.br>>.

Certidão emitida gratuitamente com base na Portaria Conjunta RFB/PGFN nº 1.751, de 2/10/2014.
Emitida às 21:52:17 do dia 14/03/2023 <hora e data de Brasília>.
Válida até 10/09/2023.

Código de controle da certidão: **AD12.C704.6936.2872**
Qualquer rasura ou emenda invalidará este documento.



GOVERNO DO ESTADO DO MARANHÃO SECRETARIA DE ESTADO DA FAZENDA

CERTIDÃO NEGATIVA DE DÉBITO

Nº Certidão: 046914/23

Data da

07/03/2023 19:23:15

Inscrição Estadual: 126877068

CPF/CNPJ:41130513000102

Razão Social: DISTRIBUIDORA IMPACTO LTDA

Endereço: RUA 2, 13 CONJ PORTAL PACO 2 CEP: 65130000 - PINDAI

Telefone: (98)84563027

Município: PACO DO LUMIAR

UF: MA

Certificamos que, após a realização das consultas procedidas no sistema desta Secretaria, substanciado pelos artigos 240 a 242, da lei nº 7.799, de 19/12/2002 e disposto no artigo 205 da lei nº 5.172, de 25 de outubro de 1966 (Código Tributário Nacional), não constam débitos relativos aos tributos estaduais, administrados por esta Secretaria, em nome do sujeito passivo acima identificado. Ressalvado, todavia, à Fazenda Pública Estadual o direito da cobrança de dívidas que venham a ser apuradas e não alcançadas pela decadência.

Validade da Certidão: 120 (cento e vinte) dias: 05/07/2023.

A autenticidade desta certidão deverá ser confirmada no endereço:

<http://portal.sefaz.ma.gov.br/>, clicando no item "Certidões" e em seguida em "Validação de Certidão Negativa de Débito".

CERTIDÃO EMITIDA GRATUITAMENTE.

Data Impressão: 11/06/2023 21:20:41



**GOVERNO DO ESTADO DO MARANHÃO
SECRETARIA DE ESTADO DA FAZENDA**

CERTIDÃO NEGATIVA DE DÍVIDA ATIVA

Nº Certidão: 016468/23

Data da

07/03/2023 19:24:11

Inscrição Estadual: 126877068

CPF/CNPJ:41130513000102

Razão Social: DISTRIBUIDORA IMPACTO LTDA

Endereço: RUA 2, 13 CONJ PORTAL PACO 2 CEP: 65130000 - PINDAI

Telefone: (98)84563027

Município: PACO DO LUMIAR

UF: MA

Certificamos que, após a realização das consultas procedidas no sistema desta Secretaria e na forma do disposto do artigo 156, da lei nº 2.231, de 29/12/1962, substanciado pelos artigos 240 a 242 da lei nº 7.799, de 19/12/2002, bem como prescreve o artigo 205 da lei nº 5.172, de 25 de outubro de 1966 (Código Tributário Nacional) não constam débitos inscritos na Dívida Ativa, em nome do sujeito passivo acima identificado.

Validade da Certidão: 120 (cento e vinte) dias: 05/07/2023.

A autenticidade desta certidão deverá ser confirmada no endereço:

<http://portal.sefaz.ma.gov.br/>, clicando no item "Certidões" e em seguida em "Validação de Certidão Negativa de Dívida Ativa".

CERTIDÃO EMITIDA GRATUITAMENTE.

Data Impressão: 11/06/2023 21:35:36



**GOVERNO DO ESTADO DO MARANHÃO
SECRETARIA DE ESTADO DA FAZENDA**

CERTIDÃO NEGATIVA DE DÍVIDA ATIVA

Nº Certidão: 016468/23

Data da

07/03/2023 19:24:11

Inscrição Estadual: 126877068

CPF/CNPJ:41130513000102

Razão Social: DISTRIBUIDORA IMPACTO LTDA

Endereço: RUA 2, 13 CONJ PORTAL PACO 2 CEP: 65130000 - PINDAI

Telefone: (98)84563027

Município: PACO DO LUMIAR

UF: MA

Certificamos que, após a realização das consultas procedidas no sistema desta Secretaria e na forma do disposto do artigo 156, da lei nº 2.231, de 29/12/1962, substanciado pelos artigos 240 a 242 da lei nº 7.799, de 19/12/2002, bem como prescreve o artigo 205 da lei nº 5.172, de 25 de outubro de 1966 (Código Tributário Nacional) não constam débitos inscritos na Dívida Ativa, em nome do sujeito passivo acima identificado.

Validade da Certidão: 120 (cento e vinte) dias: 05/07/2023.

A autenticidade desta certidão deverá ser confirmada no endereço:

<http://portal.sefaz.ma.gov.br/>, clicando no item "Certidões" e em seguida em "Validação de Certidão Negativa de Dívida Ativa".

CERTIDÃO EMITIDA GRATUITAMENTE.

ESTADO DO MARANHÃO
SECRETARIA DE SEGURANÇA PÚBLICA
CORPO DE BOMBEIROS MILITAR DO MARANHÃO
2º COMPANHIA INDEPENDENTE DE BOMBEIROS MILITAR



CERTIFICADO DE APROVAÇÃO CA - Nº.: CA-4223023-2CIBM

1. IDENTIFICAÇÃO DA EDIFICAÇÃO E/OU ÁREA DE RISCO

Nome / Razão Social: DISTRIBUIDORA IMPACTO	
Cpf / Cnpj: 41.130.513/0001-02	
Nome fantasia / Ocupante: DISTRIBUIDORA IMPACTO LTDA	
Ramo de Atividade: COMÉRCIO ATACADISTA DE INSTRUMENTOS E MATERIAIS PARA USO MÉDICO, CIRÚRGICO, HOSPITALAR E DE	
ATC(m²): 15	Nº Pav: 1
Endereço: RUA 2 QUADRA 19	Cidade: PAÇO DO LUMIAR
Bairro: PINDAÍ	Uf: MA
Número: 02	

EDIFICAÇÃO DE MÉDIO RISCO

2. MEDIDAS DE SEGURANÇA CONTRA INCÊNDIO EXIGIDAS

<input type="checkbox"/> Saídas de emergência	<input type="checkbox"/> Iluminação de emergência	<input type="checkbox"/> Extintores	<input type="checkbox"/> Gerenciamento de risco
<input type="checkbox"/> Controle de materiais de acabamento	<input type="checkbox"/> Sinalização de emergência	<input type="checkbox"/> Brigada	

3. RISCOS ESPECIAIS

- Armazenamento ou manipulação de líquidos inflamáveis/combustíveis até 500 litros
- Uso de Gás Liquefeito de Petróleo (GLP) até 380 Kg

4. AVALIAÇÃO DA CLASSIFICAÇÃO DA EDIFICAÇÃO

Declaro que a presente edificação se classifica como sendo de médio risco à vida e ao patrimônio, nos termos do item 2.2.2 da norma Técnica nº 42 – Processo Técnico Simplificado.
--

5. AVALIAÇÃO DAS SAÍDAS DE EMERGÊNCIA

Declaro que as saídas serão instaladas de acordo com a Norma Técnica específica deste sistema no âmbito do CBMMA
--

6. AVALIAÇÃO DOS EXTINTORES DE INCÊNDIO

Declaro que a sinalização de emergência serão instaladas de acordo com a Norma Técnica específica deste sistema no âmbito do CBMMA
--

8. AVALIAÇÃO DO CONTROLE DE MATERIAL DE ACABAMENTO (Se houver)

Declaro que os materiais de acabamento e revestimento utilizados atenderão a Norma Técnica específica deste sistema no âmbito do CBMMA.

9. AVALIAÇÃO DA ILUMINAÇÃO DE EMERGÊNCIA (Se houver)

Declaro que a iluminação de emergência será instalada de acordo com a Norma Técnica específica deste sistema no âmbito do CBMMA.
--

10. AVALIAÇÃO DO GLP (Se houver)

Declaro que a Central de GLP atenderá ao disposto em Norma Técnica específica deste sistema no âmbito do CBMMA.

11. AVALIAÇÃO DAS INSTALAÇÕES ELÉTRICAS

Declaro que as instalações elétricas estarão em conformidade com as exigências da Norma Técnica específica deste sistema no âmbito do CBMMA.
--

2. DECLARAÇÕES GENÉRICAS

Declaro estar ciente de que o Corpo de Bombeiros Militar pode, a qualquer tempo, verificar as informações e declarações prestadas, inclusive por meio de vistorias e de solicitação de documentos. Declaro estar ciente de que se forem alteradas as características da edificação e da sua ocupação, este documento perderá validade e deverei buscar realizar uma nova regularização da minha edificação.

Declaro estar ciente de que o Corpo de Bombeiros Militar pode iniciar o processo de cassação da Licença, sem prejuízo da comunicação ao Ministério Público Estadual e demais órgãos, sempre que:

- houver qualquer irregularidade, inconsistência ou falta de documentação obrigatória;
- houver algum embaraço, resistência ou recusa de atendimento na edificação;
- for constatado o não enquadramento do estabelecimento comercial nas regras para concessão de licença prévia à vistoria, com Declaração do Proprietário ou Responsável pelo uso, de acordo com a Norma Técnica Ro 42 - Processo Técnico Simplificado;
- for constatado, em vistoria, situação de risco iminente à vida, ao meio ambiente ou ao patrimônio;
- for constatado, em vistoria, o não atendimento das exigências do Regulamento de Segurança contra Incêndio do Estado do Maranhão.

13. AVISO

O registro de informação inverídica pode acarretar ao usuário o crime de falsidade ideológica, tipificado no artigo 299 do código penal, com previsão de pena de um a cinco anos de reclusão e multa, sem prejuízo das providências administrativas e cíveis cabíveis.

- Este documento deverá permanecer na edificação em local visível.
- Este certificado tem validade de 12 (doze) meses a partir de sua data base, estando sujeito a ser cassado, quando constatado alterações nos sistemas preventivos contra incêndio e pânico.

Data/Emissão: 14/06/2023
Analista: NESTOR EMÍDIO BARBOSA SAMPAIO

Laurinalva Nívea

Laurinalva Nívea Ferreira de Melo Silva
COMANDANTE DE UBM

Código de validação.



CA-4223023-2CIBM

A validade deste documento pode ser confirmada em
<https://cbm.ssp.ma.gov.br>



End.: PAÇO DO LUMIAR Bairro: MAIOBÃO
Cidade: PAÇO DO LUMIAR - MA Cep: 66000-000
Contato: E-mail: 2cibm@cbm.ma.gov.br

Impressão: 14/06/2023 09:30:01

SisAT- Sistema Integrado de Atividades Técnicas do CBMMA

ESTADO DO MARANHÃO
SECRETARIA DE SEGURANÇA PÚBLICA
CORPO DE BOMBEIROS MILITAR DO MARANHÃO
2º COMPANHIA INDEPENDENTE DE BOMBEIROS MILITAR



CERTIFICADO DE APROVAÇÃO CA - Nº.: CA-4223023-2CIBM

1. IDENTIFICAÇÃO DA EDIFICAÇÃO E/OU ÁREA DE RISCO

Nome / Razão Social:

DISTRIBUIDORA IMPACTO

Cpf / Cnpj:

41.130.513/0001-02

Nome fantasia / Ocupante:

DISTRIBUIDORA IMPACTO LTDA

Ramo de Atividade:

COMÉRCIO ATACADISTA DE INSTRUMENTOS E MATERIAIS PARA USO MÉDICO, CIRÚRGICO, HOSPITALAR E DE

ATC(m²): Nº Pav:

15 1

Endereço:

RUA 2 QUADRA 19

Bairro:

PINDAL

Número:

02

Cidade:

PAÇO DO LUMIAR

Uf:

MA

EDIFICAÇÃO DE MÉDIO RISCO

2. MEDIDAS DE SEGURANÇA CONTRA INCÊNDIO EXIGIDAS

- Saídas de emergência Iluminação de emergência Extintores Gerenciamento de risco
 Controle de materiais de acabamento Sinalização de emergência Brigada

3. RISCOS ESPECIAIS

- Armazenamento ou manipulação de líquidos inflamáveis/combustíveis até 500 litros
- Uso de Gás Liquefeito de Petróleo (GLP) até 380 Kg

4. AVALIAÇÃO DA CLASSIFICAÇÃO DA EDIFICAÇÃO

Declaro que a presente edificação se classifica como sendo de médio risco à vida e ao patrimônio, nos termos do item 2.2.2 da norma Técnica nº 42 – Processo Técnico Simplificado.

5. AVALIAÇÃO DAS SAÍDAS DE EMERGÊNCIA

Declaro que as saídas serão instaladas de acordo com a Norma Técnica específica deste sistema no âmbito do CBMMA

6. AVALIAÇÃO DOS EXTINTORES DE INCÊNDIO

Declaro que a sinalização de emergência serão instaladas de acordo com a Norma Técnica específica deste sistema no âmbito do CBMMA

8. AVALIAÇÃO DO CONTROLE DE MATERIAL DE ACABAMENTO (Se houver)

Declaro que os materiais de acabamento e revestimento utilizados atenderão a Norma Técnica específica deste sistema no âmbito do CBMMA.

9. AVALIAÇÃO DA ILUMINAÇÃO DE EMERGÊNCIA (Se houver)

Declaro que a iluminação de emergência será instalada de acordo com a Norma Técnica específica deste sistema no âmbito do CBMMA.

10. AVALIAÇÃO DO GLP (Se houver)

Declaro que a Central de GLP atenderá ao disposto em Norma Técnica específica deste sistema no âmbito do CBMMA.

11. AVALIAÇÃO DAS INSTALAÇÕES ELÉTRICAS

Declaro que as instalações elétricas estarão em conformidade com as exigências da Norma Técnica específica deste sistema no âmbito do CBMMA.

2. DECLARAÇÕES GENÉRICAS

Declaro estar ciente de que o Corpo de Bombeiros Militar pode, a qualquer tempo, verificar as informações e declarações prestadas, inclusive por meio de vistorias e de solicitação de documentos. Declaro estar ciente de que se forem alteradas as características da edificação e da sua ocupação, este documento perderá validade e deverei buscar realizar uma nova regularização da minha edificação.

Declaro estar ciente de que o Corpo de Bombeiros Militar pode iniciar o processo de cassação da Licença, sem prejuízo da comunicação ao Ministério Público Estadual e demais órgãos, sempre que:

- a. houver qualquer irregularidade, inconsistência ou falta de documentação obrigatória;
b. houver algum embaraço, resistência ou recusa de atendimento na edificação;
c. for constatado o não enquadramento do estabelecimento comercial nas regras para concessão de licença prévia à vistoria, com Declaração do Proprietário ou Responsável pelo uso, de acordo com a Norma Técnica Ro 42 - Processo Técnico Simplificado;
d. for constatado, em vistoria, situação de risco iminente à vida, ao meio ambiente ou ao patrimônio;
e. for constatado, em vistoria, o não atendimento das exigências do Regulamento de Segurança contra Incêndio do Estado do Maranhão.

13. AVISO

O registro de informação inverídica pode acarretar ao usuário o crime de falsidade ideológica, tipificado no artigo 299 do código penal, com previsão de pena de um a cinco anos de reclusão e multa, sem prejuízo das providências administrativas e cíveis cabíveis.

1. Este documento deverá permanecer na edificação em local visível.
2. Este certificado tem validade de 12 (doze) meses a partir de sua data base, estando sujeito a ser cassado, quando constatado alterações nos sistemas preventivos contra incêndio e pânico.

Data/Emissão: 14/06/2023

Analista: NESTOR EMÍDIO BARBOSA SAMPAIO

Laurinalva Nívea Ferreira de Melo Silva

LAURINALVA NÍVEA FERREIRA DE MELO SILVA
COMANDANTE DE UBM

Código de validação.



CA-4223023-2CIBM

A validade deste documento pode ser confirmada em
<https://cbm.ssp.ma.gov.br>



End.: PAÇO DO LUMIAR Bairro: MAIOBÃO
Cidade: PAÇO DO LUMIAR - MA Cep: 66000-000
Contato: E-mail: 2cibm@cbm.ma.gov.br

Impressão: 14/06/2023 09:30:01

SisAT- Sistema Integrado de Atividades Técnicas do CBMMA

DISTRIBUIDORA IMPACTO LTDA
CNPJ 41.130.513/0001-02
Rua Benedito, nº 58, Qd 13, Lt 10 - Piçarra - Itapecuru Mirim, MA - CEP 65.485-000
Nire: 21201117042 - 08/03/2021

BALANÇO PATRIMONIAL ENCERRADO EM 31.12.2022

Ativo	2022	2021	Passivo e Patrimônio líquido	2022	2021
Ativo Circulante			Passivo Circulante		
Disponibilidades	56.727,70	4.798,34	Fornecedores	-	6.767,03
Caixa Geral	60,85	884,21	Impostos e contribuições a recolher	19.289,81	3.016,86
Bancos conta Movimento	305,92	3.913,93	Adiantamento de Clientes	117.929,76	-
Aplicações financeiras	56.360,93	0,20	Total do Passivo Circulante	137.219,57	9.783,89
Contas a receber de clientes	218.992,07	43.768,53	Patrimônio líquido		
Estoques	79.312,04	45.376,20	Capital social	30.000,00	5.000,00
Total do Ativo Circulante	355.031,81	93.943,07	Lucros acumulados	187.812,24	79.159,18
			Total do Patrimônio Líquido	217.812,24	84.159,18
Total do ativo	355.031,81	93.943,07	Total do Passivo e Patrimônio Líquido	355.031,81	93.943,07

Reconhecemos a exatidão do presente Balanço Patrimonial, cujo Ativo e Passivo estão uniformes na mesma importância de R\$ 355.031,81 (Trezentos e cinquenta e cinco mil, trinta e um e oitenta e um centavo).

Itapecuru Mirim-MA, 10 de Maio de 2023

ANTONIO CARLOS ARAUJO DA COSTA
SÓCIO-ADMINISTRADOR
CPF 006.930.983-33

ELEN COELHO BRITO
CONTADORA
CRCMA 14435/O-0





DISTRIBUIDORA IMPACTO LTDA
CNPJ 41.130.513/0001-02
 Rua Benedito, nº 58, Qd 13, Lt 10 - Piçarra - Itapecuru Mirim, MA - CEP 65.485-000
 Nire: 21201117042 - 08/03/2021

DEMONSTRAÇÃO DO RESULTADO DO EXERCÍCIO
01/01/2022 a 31/12/2022

DEMONSTRAÇÃO DO RESULTADO DO EXERCÍCIO	2022	2021
RECEITA OPERACIONAL BRUTA	458.314,00 C	98.701,53 C
Receita com Vendas	458.314,00 C	77.101,53 C
Receita com Prestação de Serviços	-	21.600,00 C
(-) DEDUÇÕES DAS RECEITAS COM VENDAS E PRESTAÇÃO DE SERVIÇOS	22.072,40 D	4.340,05 D
(-) Tributos e Contribuições s/ Faturamento	22.072,40 D	4.340,05 D
= RECEITA LIQUIDA OPERACIONAL	436.241,60 C	94.361,48 C
(-) CUSTO	213.859,64 D	28.575,02 D
(-) Custo da Mercadoria Vendida	213.859,64 D	28.575,02 D
(-) Custo do Serviço Prestado	-	-
= RESULTADO OPERACIONAL BRUTO	222.381,96 C	65.786,46 C
(-) Despesas Administrativas	8.577,31 D	384,95 D
(-) Despesas Financeiras	4.191,21 D	110,08 D
(-) Despesas Tributárias	140,86 D	-
(-) Outras Despesas Operacionais	3.542,84 D	614,08 D
(+) Receitas Financeiras	268,46 C	1,00 C
(+) Outras Receitas Operacionais	6.414,86 C	14.480,83 C
= RESULTADO OPERACIONAL LÍQUIDO	212.613,06 C	79.159,18 C
(-) Distribuição de Lucro	78.960,00 D	-
= LUCRO OU PREJUÍZO DO EXERCÍCIO	133.653,06	79.159,18

Reconhecemos a exatidão da presente Demonstração do Resultado do Exercício, realizada em 31.12.2022, sendo evidenciado lucro no exercício de R\$ 133.653,06 (cento e trinta e três mil, seiscentos e cinquenta e três e seis centavos).

Itapecuru Mirim-MA, 10 de Maio de 2023

 ANTONIO CARLOS ARAUJO DA COSTA
 SÓCIO-ADMINISTRADOR
 CPF 006.930.983-33

 ELEN COELHO BRITO
 CONTADORA
 CRCMA 14435/O-0

DISTRIBUIDORA IMPACTO LTDA

CNPJ 41.130.513/0001-02

Rua Benedito, nº 58, Qd 13, Lt 10 - Piçarra - Itapecuru Mirim, MA - CEP 65.485-000

Nire: 21201117042 - 08/03/2021

**INDICADORES FINANCEIROS**

01/01/2022 a 31/12/2022

Índices Financeiros	2022	2021
Liquidez		
Liquidez Imediata	0,41	0,49
Liquidez Corrente	2,59	9,60
Liquidez Seca	2,01	4,96
Liquidez Geral	2,59	9,60
Solvência		
Índice de Solvência	2,59	9,60
Lucratividade		
Margem Bruta	0,51	0,70
Margem Líquida	0,31	0,84
Margem Operacional	0,49	0,84
Imobilização		
Imobilização do Patrimônio Líquido	-	-
Imobilização do Investimento Total	-	-
Imobilização dos Recursos não Correntes	-	-
Endividamento		
Endividamento Total	0,39	0,10
Participação de Capital de Terceiros	0,63	0,12
Garantia de Capital de Terceiros	1,59	8,60
Participação de Capital Próprio	0,61	0,90
Composição do Endividamento	1,00	1,00
Rentabilidade		
Retorno do Ativo (ROA)	0,38	0,84
Retorno sobre o Patrimônio Líquido (ROE)	0,61	0,94
Giro do Ativo	1,23	1,00

DISTRIBUIDORA IMPACTO LTDA**CNPJ 41.130.513/0001-02**

Rua Benedito, nº 58, Qd 13, Lt 10 - Piçarra - Itapecuru Mirim, MA - CEP 65.485-000

Nire: 21201117042 - 08/03/2021

**NOTAS EXPLICATIVAS DAS DEMONSTRAÇÕES CONTÁBEIS
EM 31/12/2022****NOTA 01 – Contexto Operacional**

A empresa DISTRIBUIDORA IMPACTO LTDA é uma sociedade empresária limitada, com fins econômicos e com sede e foro na cidade de ITAPECURU MIRIM, estado do Maranhão, tendo como objeto social COMÉCIO ATACADISTA DE INSTRUMENTOS E MATERIAIS PARA USO MÉDICO, CIRÚRGICO, HOSPITALAR E DE LABORATÓRIOS, com início de atividades em 08/03/2021 e sua regência se dá pelo Contrato Social com respaldo legal na Lei Federal nº 10.406/2002.

A empresa DISTRIBUIDORA IMPACTO LTDA possui os seguintes registros e inscrições:

Seu contrato social encontra-se registrado na JUCEMA sob o NIRE 21201117042

Cadastrada no CNPJ sob nº 41.130.513/0001-02

A empresa neste ano de 2022 esteve enquadrada no regime tributário SIMPLES NACIONAL no período de 01/01/2022 a 31/12/2022 e contabiliza os encargos tributários pelo regime de competência.

NOTA 02 – Base de Preparação e Apresentação das Demonstrações Contábeis

As demonstrações contábeis foram elaboradas de acordo com as práticas contábeis geralmente aceitas e adotadas no Brasil, tomando-se como base a Lei nº 11.638 de 2007, alterada pela Lei 11.941 de 2009.

Foi obedecido também o Pronunciamento Técnico PME Contabilidade para Pequenas e Médias Empresas (ITG 1000), emitido pelo Comitê de Pronunciamentos Contábeis CPC e pelo Conselho Federal de Contabilidade, Resoluções CFC nº 750 de 1993, 1.255 de 2009, 1.282 de 2010 e 1.418 de 2012.

NOTA 03 – Práticas Contábeis**3.1 – Das Práticas**

O exercício social abrange dados e documentos fornecidos no período de 1º de janeiro a 31 de dezembro do ano de 2022.

A moeda funcional da empresa é o Real (R\$).

As receitas foram apuradas com base nas notas fiscais de venda de produtos comercializados no local no período de 01/01/2022 a 31/12/2022.

Os custos e despesas têm como base as notas fiscais e guias de pagamento de tributos, em conformidade com as exigências fisco legais.

Os direitos e obrigações da empresa estão de acordo com seus efetivos valores reais.

A Apuração do Resultado foi apurado com base nas receitas, despesas e custos de acordo com o Regime Contábil de Competência, preceituado no art. 9º da Resolução

DISTRIBUIDORA IMPACTO LTDA**CNPJ 41.130.513/0001-02**

Rua Benedito, nº 58, Qd 13, Lt 10 - Piçarra - Itapecuru Mirim, MA - CEP 65.485-000

Nire: 21201117042 - 08/03/2021



CFC nº 750, de 29 de dezembro de 1993, que dispõe dos Princípios Fundamentais da Contabilidade.

3.1 – Estoque

Os estoques foram registrados pelo custo médio de aquisição.

3.2 – Contas a Receber

Cliente	Valor
Centro De Formacao E Aperfeicoamento De Pracas	129.699,95
Corpo De Bombeiros Militares Do Maranhao	28.126,25
Fundo Munic. De Saude De Cajapio	14.880,00
Fundo Municipal De Assistencia Social De Sao Bento Ma	3.053,93
Fundo Municipal de Saude Matinha	11.321,53
Instituto De Previdencia Dos Servidores Do Estado Do Maranhao	1.945,50
J J Gomes Mota Eireli	4.000,00
M P da Rocha Distribuidora	20.087,00
Prefeitura Municipal de Bequimao	5.500,00
Superintendencia Reg. Pol. Rodv. Federal-Ma	377,91
Total do Contas a Receber	218.992,07

3.3 – Disponibilidades

O saldo de disponibilidade é composto pelas contas de Caixa Geral, Banco Conta Movimento e Aplicação Financeira, tendo em vista que esta possui liquidez imediata e não há investimentos de médio ou longo prazo.

NOTA 04 – Patrimônio Líquido**4.1 – Capital Social**

Aporte de Capital Social no valor de R\$ 30.000,00, totalmente integralizados em moeda corrente no país, conforme registrado na Junta Comercial do Estado do Maranhão.

4.2 – Opção de compra de ações outorgadas e exercidas no exercício

Não possuem.

4.3 – Ajuste de Exercícios Anteriores.

Não possuem.

4.4 – Resultado do Exercício

A empresa apresenta os valores dos grupos constantes no Balanço Patrimonial referente ao ano de 2022.

Ativos e Passivos	355.031,81
Capital Social Integralizado	30.000,00
Lucros Acumulados	187.812,24

DISTRIBUIDORA IMPACTO LTDA

CNPJ 41.130.513/0001-02

Rua Benedito, nº 58, Qd 13, Lt 10 - Piçarra - Itapecuru Mirim, MA - CEP 65.485-000

Nire: 21201117042 - 08/03/2021



NOTA 05 – Incentivos Fiscais

Não possuem.

NOTA 06 – Investimentos em Outras Sociedades

Não possuem.

NOTA 07 – Aumento de Ativos Resultantes de Novas Avaliações

Não possuem.

NOTA 08 – Garantias prestadas a terceiros e outras responsabilidades eventuais

Não possuem.

NOTA 09 – Taxas de juros e garantias das obrigações a longo prazo

Não possuem.

NOTA 10 – Eventos subsequentes

O administrador declara a inexistência de fatos ocorridos subsequentemente à data de encerramento do exercício que venham a ter efeito relevante sobre a situação patrimonial ou financeira da empresa ou que possam provocar efeitos sobre seus resultados futuros.

ANTONIO CARLOS ARAUJO DA COSTA
SÓCIO-ADMINISTRADOR
CPF 006.930.983-33

ELEN COELHO BRITO
CONTADORA
CRCMA 14435/O-0



ASSINATURA ELETRÔNICA

Certificamos que o ato da empresa DISTRIBUIDORA IMPACTO LTDA consta assinado digitalmente por:

IDENTIFICAÇÃO DO(S) ASSINANTE(S)	
CPF/CNPJ	Nome
00693098333	ANTONIO CARLOS ARAUJO DA COSTA
06285389365	ELEN COELHO BRITO

CERTIFICO O REGISTRO EM 12/05/2023 12:58 SOB N° 20230636586.
PROTOCOLO: 230636586 DE 12/05/2023.
CÓDIGO DE VERIFICAÇÃO: 12307214804. CNPJ DA SEDE: 41130513000102.
NIRE: 21201117042. COM EFEITOS DO REGISTRO EM: 10/05/2023.
DISTRIBUIDORA IMPACTO LTDA

JUCEMA

CARLOS ANDRÉ DE MORAES PEREIRA
SECRETÁRIO-GERAL
www.empresafacil.ma.gov.br

A validade deste documento, se impresso, fica sujeito à comprovação de sua autenticidade nos respectivos portais, informando seus respectivos códigos de verificação.



ESTADO DO MARANHÃO
SECRETARIA DE ESTADO DA SEGURANÇA PÚBLICA
POLÍCIA MILITAR DO MARANHÃO
DIRETORIA DE ENSINO

CENTRO DE FORMAÇÃO E APERFEIÇOAMENTO DE PRAÇAS

Avenida Engenheiro Emiliano Macieira, nº 1.000, BR 135, Km2, Tirirical, São Luís-MA, CEP: 65095-600, e-mail: diyadmcfao@gmail.com
Criado pela Lei Estadual nº 3.602, de 4 de dezembro de 1974.

ATESTADO DE CAPACIDADE TÉCNICA

Declaramos para os devidos fins, que a empresa DISTRIBUIDORA IMPACTO LTDA estabelecida em Itapecuru-Mirim-MA. À Rua São Benedito nº 58 centro, inscrita no CNPJ Nº 41.130.5130/0001-02, forneceu a contratação de empresa especializada para Aquisição de Gêneros Alimentícios - Tipo: Biscoito, Café e Descartáveis, destinados a Centro de Formação e Apeifeçoamento de Praças, de acordo com Contrato Compra Direta Eletrônica Nº 001/2022/CFAP, Processo Administrativo Nº 0053976/2022-CFAP, CONTRATO ADMINISTRATIVO Nº 01/2022-CFAP pelo período de 23 de março à de 03 de junho de 2022.

1	Copo descartável para café 50 ml	Emb - 100	PACOTE	ULTRA	300
2	Copo descartável 150 ml	Emb - 100	PACOTE	ULTRA	700
3	Biscoito - Tipo: água e sal; Peso mínimo: 90 g;	Emb - 100	PACOTE	FORTALEZA	500
4	Café - Tipo: em pó, tradicional	Emb - 250 - Gramas	PACOTE	SANTA CLARA	500
5	Copo descartável 180 ml	Emb - 100	PACOTE	ULTRA	300
6	Margarina vegetal - Tipo: com sal; 250g	1 - Unidade	POTE	PURO SABOR	150

Informamos que, até a presente data a empresa sempre cumpriu com as normas contratuais junto a esta entidade, em características, quantidades, e prazos compatíveis com o objeto solicitado pela referida Instituição. Portanto nada consta que desabone sua conduta técnica.

Quartel do CFAP em São Luís, 3 de junho de 2022.

José Itabajara Coelho
Maj. OOAPM
CPF: 2.996.1493-53
Matrícula: 084392
Maj. OOAPM José Itabajara Coelho
Chefe da Divisão Administrativa do CFAP



CRM-MA

CONSELHO REGIONAL DE MEDICINA DO ESTADO DO MARANHÃO

CNPJ: nº 06.353.247/0001-78



ATESTADO DE CAPACIDADE TÉCNICA

Atestamos, para os devidos fins, que a empresa **DISTRIBUIDORA IMPACTO LTDA**, inscrita no CNPJ sob o nº 41.130.513/0001-02, com sede na Rua São Benedito nº 58 Centro, Itapecuru-Mirim- MA, forneceu itens de materiais de consumo, conforme descrito abaixo, ao **Conselho Regional de Medicina do Maranhão**, CNPJ nº 06.353,247/0001-78, situada na Rua Carutapera, Qd. 37B, nº 02, Bairro Jardim Renascença, na cidade de São Luís, Estado do Maranhão.

Processo nº: 002/2023 – Dispensa Eletrônica nº 003/2023

Objeto: Aquisição de material de consumo para reposição de itens no Almojarifado do CRM-MA.

Instrumento: Ordem de Compra nº 002/2023, NE nº 47, 50, 51 e 53/2023

Nota Fiscal nº: 000.000.074

ITEM	ITEM	QUANTIDADE
01	Açúcar refinado, acondicionado em embalagem plástica de 1kg	30 PCT
02	Café em pó, torrado e moído, pacotes de 250g	40 PCT
03	Copo descartável, plástico, capacidade 150 ml, cor branca ou transparente, pacote com 100 copos	50 PCT
30	Lâmpada Led- Bulbo 12w 20v/Bivolt, E27, 6500K, luz branca	10 UND
31	Lâmpada Led- bulbo, 18W, 220v/Bivolt, E27, 6500K, luz branca	10 UND
33	Fita adesiva dupla face, com espessura total de 0,078 mm e um dorso fino de polipropileno translúcido coberto em ambos os lados com adesivo de borracha, resistente à água, sujeira, produtos químicos e interferências ambientais, como sol e chuva.	3 RS
34	Aparelho telefônico sem fio, com identificador de chamadas, alcance máximo interno de 50 m e externo 100m, com teclas Mudo/Flash/Localizar Monofone/ Rediscar, frequência de 1.9 Ghz, bateria com duração de até 96 horas em espera e 9 horas em conversação, alimentação monofone bateria 2,4V 600mA, base bivolt, antena interna, visor alfanumérico.	3 UND

Informamos ainda que a empresa atuou de modo satisfatório, dentro do prazo, conforme as especificações técnicas solicitadas e dentro dos padrões de qualidade e

Endereço: Rua Carutapera, QD 37B, nº 02 – Bairro Jardim Renascença, São Luís/MA, CEP: 65075-690

Telefones: (98) 3227-7156, 3227-7206, 3227-7065 e 3227-0856

E-mail: compraslicitacoes@crmma.org.br



CRM-MA

CONSELHO REGIONAL DE MEDICINA DO ESTADO DO MARANHÃO

CNPJ: nº 06.353.247/0001-78



desempenho, tendo cumprido com as obrigações assumidas, nada constando em nossos registros que a desabone técnica e comercialmente, até a presente data.

São Luís, 20 de março de 2023.

**JOSE CARLOS
FIGUEIREDO
FERNANDES**

JOSE CARLOS
FIGUEIREDO
FERNANDES
Assinado digitalmente
Sede do CRM-MA
2023.03.23 10:32:16-03'00'

JOSE CARLOS FIGUEIREDO FERNANDES
PRESIDENTE



PREFEITURA DE PAÇO DO LUMIAR
SECRETARIA MUNICIPAL DE FAZENDA

Nº 00069

ALVARÁ DE LICENÇA PARA LOCALIZAÇÃO E FUNCIONAMENTO

Informações Cadastrais da Empresa

Código CMC: 1938375

Nome Fantasia: **DISTRIBUIDORA IMPACTO**

Razão Social: **DISTRIBUIDORA IMPACTO LTDA**

CPF / CNPJ: **41.130.513/0001-02**

Endereço: **RUA 02, 13, Bairro: PINDAI -COMPL: CONJ PORTAL PACO 2 -CEP 65130000**

Observações:

CÓDIGO DESCRIÇÃO DA ATIVIDADE

712331	4645-1/01	COMERCIO ATACADISTA DE INSTRUMENTOS E MATERIAIS PARA USO MEDICO, CIRURGICO, HOSPITALAR E DE LABORAT
713080	4930-2/02	TRANSPORTE RODOVIARIO DE CARGA, EXCETO PRODUTOS PERIGOSOS E MUDANÇAS, INTERMUNICIPAL, INTERESTADU
714193	4930-2/01	TRANSPORTE RODOVIARIO DE CARGA, EXCETO PRODUTOS PERIGOSOS E MUDANÇAS, MUNICIPAL
713531	4789-0/99	COMERCIO VAREJISTA DE OUTROS PRODUTOS NAO ESPECIFICADOS ANTERIORMENTE
713792	4789-0/07	COMERCIO VAREJISTA DE EQUIPAMENTOS PARA ESCRITORIO
712125	4789-0/05	COMERCIO VAREJISTA DE PRODUTOS SANEANTES DOMISSANITARIOS
711905	4781-4/00	COMERCIO VAREJISTA DE ARTIGOS DO VESTUARIO E ACESSORIOS
713101	4763-6/02	COMERCIO VAREJISTA DE ARTIGOS ESPORTIVOS
711726	4759-8/99	COMERCIO VAREJISTA DE OUTROS ARTIGOS DE USO DOMESTICO NAO ESPECIFICADOS ANTERIORMENTE
712041	4756-3/00	COMERCIO VAREJISTA ESPECIALIZADO DE INSTRUMENTOS MUSICAIS E ACESSORIOS
712859	4755-5/02	COMERCIO VAREJISTA DE ARTIGOS DE ARMARINHO
712115	4754-7/01	COMERCIO VAREJISTA DE MOVEIS
712860	4753-9/00	COMERCIO VAREJISTA ESPECIALIZADO DE ELETRODOMESTICOS E EQUIPAMENTOS DE AUDIO E VIDEO
7739110	4751-2/01	COMERCIO VAREJISTA ESPECIALIZADO EM EQUIPAMENTOS E SUPRIMENTOS DE INFORMATICA
714053	4729-6/99	COMERCIO VAREJISTA DE PRODUTOS ALIMENTICIOS EM GERAL OU ESPECIALIZADO EM PRODUTOS ALIMENTICIOS NAO I
712460	4664-8/00	COMERCIO ATACADISTA DE MAQUINAS, APARELHOS E EQUIPAMENTOS PARA USO ODONTO-MEDICO-HOSPITALAR; PART
714109	7739-0/02	ALUGUEL DE EQUIPAMENTOS CIENTIFICOS, MEDICOS E HOSPITALARES, SEM OPERADOR
712581	4651-6/01	COMERCIO ATACADISTA DE EQUIPAMENTOS DE INFORMATICA
713925	4649-4/99	COMERCIO ATACADISTA DE OUTROS EQUIPAMENTOS E ARTIGOS DE USO PESSOAL E DOMESTICO NAO ESPECIFICADOS
712461	4649-4/08	COMERCIO ATACADISTA DE PRODUTOS DE HIGIENE, LIMPEZA E CONSERVACAO DOMICILIAR

Data Abertura: 21/06/2023

Data Emissão: 22/06/2023

Vencimento: 31/12/2023

NOTA:



LLF

LLF

LLF

LLF



DOCUMENTO DE HABILITAÇÃO

THAMIPE



ESTADO DO MARANHÃO
Prefeitura Municipal de Imperatriz

Nº Processo
4781/2023



PREFEITURA MUNICIPAL DE IMPERATRIZ
SECRETARIA MUNICIPAL DE MEIO AMBIENTE E RECURSOS HÍDRICOS
SETOR DE LICENCIAMENTO AMBIENTAL

FOLHA DE ROSTO DO PROCESSO

DADOS DO PROCESSO

Número Processo 004781/2023	Unidade PROTOCOLO DA SEMMARH
Data de Entrada: 07/06/2023	Assunto ISENÇÃO DE LICENCIAMENTO AMBIENTAL

DADOS DO REQUERENTE

CPF/CNPJ: 11.068.908/0001-53	N.º Identidade		
Nome/Razão Social THAMIPE COMERCIO E SERVIÇOS LTDA			
Logradouro AVENIDA BERNARDO SAYÃO			Numero: 1500
Cidade: IMPERATRIZ	Bairro: NOVA IMPERATRIZ	UF MA	CEP 65.907-000

DADOS DO RELACIONADOS

Documento:

OBSERVAÇÕES

--



PREFEITURA DE IMPERATRIZ
SECRETARIA DE PLANEJAMENTO, FAZENDA E GESTÃO
ORÇAMENTARIA - SEFAZGO
CNPJ: 06.158.455/0001-16
Rua Godofredo Viana 722/738, Centro CEP: 65901-480 -
Imperatriz-MA

Recibo



15/05/2023 09:51:36

11068908000153

Dados do solicitante

Nome: THAMIPE COMERCIO E SERVICOS LTDA
CPF/CNPJ: 11.068.908/0001-53
E-mail: Thamipeltda@gmail.com
Endereço: AVENIDA BERNARDO SAYAO
Complemento: SALA 2
Bairro: NOVA IMPERATRIZ
Cidade - UF: MA
CEP: 65907000
Telefone: 99 91486170



Dados do protocolo

Protocolo: 2023TR0002290
Status: SOLICITAR
Data solicitação: INFORMAÇÕES
28/04/2023 09:55:
Data limite: 17/05/2023
Tipo solicitação: TR-TRIBUTÁRIO
Unidade: SETOR DE CADASTRO MERCANTIL E ALVARA
Assunto: ALVARA DA LICENCA DE LOCALIZACAO E FUNCIONAMENTO -
INICIAL OU RENOVACAO
Descrição:



ANEXO V - DECLARAÇÃO DE LOCALIZAÇÃO E FUNCIONAMENTO

Ilustríssimo (a) senhor (a)

Pregoeiro (a)

Prefeitura Municipal de Bom Jesus das Selvas - MA

Licitação: Pregão Eletrônico Nº 016/2023

Data/horário da realização do certame: 17 de maio de 2023 (08h00min).

Prezado (a) senhor(a),

Michael Pércles Baltazar Lima, portador da cédula de identidade nº 0161338620013 e do CPF nº 000.291.743-25, residente e domiciliado na Rua Cambariu, 23, QQ 33 QD 33 – Ouro Verde, declaro sob as penalidades da lei, que a empresa Thamipe Comércio e Serviços LTDA, CNPJ nº 11.068.908/0001-53, está localizada e em plenofuncionamento na AV. Bernardo Sayão, 1500, Sala 02 – Nova Imperatriz, cidade de Imperatriz, Estado do Maranhão, sendo o local e instalações adequados e compatíveis para o exercício do ramo de atividade da mesma.

Declaro ter ciência que a ausência de sede/instalações adequadas e compatíveis, comprovada através de visita in loco (se houver) realizada pelo Pregoeiro e Equipe de Apoio, ressalvada o direito à ampla defesa, ensejará automaticamente na inabilitação desta empresa.

Declaramos que assumo inteira responsabilidade por todas as informações dispostas nesta declaração, eximindo a Prefeitura Municipal de Bom Jesus das Selvas de qualquer responsabilidade sobre as informações prestadas por esta empresa.

Declaramos ainda, ter ciência que “a falsidade de declaração, resultará na inabilitação desta empresa e caracterizará crime de que trata o Art. 2(99) do Código Penal, sem prejuízo do enquadramento em outras figuras penais e das sanções administrativas previstas na Lei nº 8.666/93 e alterações posteriores, bem como demais normas pertinentes à espécie”.

IMPERATRIZ-MA, 13 de Maio de 2023.

THAMIPE

Assinado de forma
digital por THAMIPE

LTDA:11068 LTDA:11068908000
908000153 153
Dados: 2023.05.13
11:09:27 -03'00'

THAMIPE LTDA.

Michael Pércles Baltazar Lima

CPF sob nº 000.291.743-25

RG sob nº 0161338620013 SESP/MA

SÓCIO ADMINISTRADOR

IS LIMA

Construções e locação - EIRELI



ATESTADO DE CAPACIDADE TÉCNICA

Venho por este atestamos, para os devidos fins de direito que a empresa **THAMPE LTDA**, inscrita no CNPJ sob Nº 11.068.908/0001-53, com sede na Avenida Bernardo Sayao Nº 1500, Sala 02, Bairro Nova Imperatriz no Município de Imperatriz - MA, CEP 65907-000. É fornecedora desde 05/01/2021, está dentro dos padrões de qualidade e desempenho e que cumpriu com suas obrigações nos fornecendo **GÊNERO ALIMENTÍCIO**, (Arroz, Feijão, Café, Açúcar, Leite em Pó, Leite Líquido, Óleo de Soja, Flocão, Suco em Pó, Suco em Garrafa, Biscoitos, Macarrão, Vinagre, Sal, Tempero Completo, Molho de Tomate, Fécula, Achocolatado, Margarina, Farinhas, Ovos, Carnes, Frangos, Peito de Frango e Cortes de Frango, ETC.). Tendo em vista a qualidade dos produtos e o fornecimento dentro do prazo e condições solicitadas, cumprindo assim todos os compromissos firmados até a presente data, não havendo nada que desabone sua conduta.

João Lisboa (MA), 05 de Janeiro de 2022.

6º Ofic...

IS LIMA CONSTRUÇÕES E LOCAÇÃO EIRELI
Sr. Itamar da Silva Lima
CPF sob nº 627.156.073-34
RG sob nº 608848964 GEJUSPC MA
PROPRIETÁRIO

Luiz Eduardo Cardoso da Silva
Escritor Autorizado





ATESTADO DE CAPACIDADE TÉCNICA

Atestamos para os devidos fins, que a empresa, **THAMIPE COMÉRCIO E SERVIÇOS LTDA**, inscrita no CNPJ:11.068.908/0001-53, estabelecida na Av. Bernardo Sayão, nº1500, sala 2 – Bairro Nova Imperatriz – Imperatriz -Ma, forneceu produtos alimentícios para a **MERENDA ESCOLAR** nesta escola - **A ASSOCIAÇÃO ESCOLAR COMUNITÁRIA DO COLÉGIO ESTADUAL OTONIEL CAVALCANTE DE JE JESUS**, com sede na Rua Ferreira Araújo - nº 290 – Centro, Centenário - TO- CEP: 77.723-000, Telefone: 63-3420-1142 E-mail: cavalcantedejesus@ue.seduc.to.gov.br, inscrita no CNPJ sob o nº 02.008.180/0001-83, neste ato representado pelo seu presidente **José Benedito Portilho Pinheiro**, cumprindo satisfatoriamente com a qualidade dos produtos fornecidos e serviços oferecidos, como os prazos e demais condições contidas no contrato.

CENTENÁRIO -TO: 23 de dezembro de 2022.

José Benedito Portilho Pinheiro

Presidente
José Benedito Portilho Pinheiro
Presidente

RECEBEMOS DE THAMIPE LTDA OS PRODUTOS/SERVIÇOS CONSTANTES DA NOTA FISCAL INDICADA AO LADO		NF-e
DATA DE RECEBIMENTO	IDENTIFICAÇÃO E ASSINATURA DO RECEBEDOR	Nº 000.000.085
		SÉRIE: 1



THAMIPE LTDA AV BERNARDO SAYÃO, 1500 - - NOVA IMPERATRIZ, Imperatriz, MA - CEP: 65907000	DANFE Documento Auxiliar da Nota Fiscal Eletrônica 0 - Entrada 1 - Saída	CONTROLE DO FISCO
	Nº 000.000.085 SÉRIE: 1 Página 1 de 2	CHAVE DE ACESSO 2122 0911 0689 0800 0153 5500 1000 0000 8519 5084 5960 Consulta de autenticidade no portal nacional da NF-e www.nfe.fazenda.gov.br/portal ou no site da Sefaz Autorizadora

NATUREZA DA OPERAÇÃO VENDA DE MERCADORIA	PROTOCOLO DE AUTORIZAÇÃO DE USO 421220026995080 - 20/09/2022 10:29
--	--

INSCRIÇÃO ESTADUAL 127369465	INSCRIÇÃO ESTADUAL DO SUBST. TRIB.	CNPJ / CPF 11.068.908/0001-53
---------------------------------	------------------------------------	----------------------------------

DESTINATÁRIO/REMETENTE		CNPJ/CPF	DATA DA EMISSÃO
NOME/RAZÃO SOCIAL ASSOC ESCOLAR COMUN DO COLEGIO EST 'OTONIEL C DE JESUS'		02.008.180/0001-83	20/09/2022
ENDEREÇO R FERREIRA ARAUJO, SN -	BAIRRO/DISTRITO CENTRO	CEP 77723-000	DATA DE ENTRADA/SAÍDA 20/09/2022
MUNICÍPIO Centenario	FONE/FAX	UF TO	INSCRIÇÃO ESTADUAL
			HORA DE ENTRADA/SAÍDA 10:01

FATURA

CÁLCULO DO IMPOSTO									
BASE DE CÁLCULO DO ICMS	0,00	VALOR DO ICMS	0,00	BASE DE CÁLCULO DO ICMS ST	0,00	VALOR DO ICMS ST	0,00	VALOR TOTAL DOS PRODUTOS	7.361,72
VALOR DO FRETE	0,00	VALOR DO SEGURO	0,00	DESCONTO	0,00	OUTRAS DESPESAS ACESSÓRIAS	0,00	VALOR DO IPI	0,00
								VALOR TOTAL DA NOTA	7.361,72

TRANSPORTADOR/VOLUMES TRANSPORTADOS		RAZÃO SOCIAL	FRETE POR CONTA 9 - Sem Frete	CÓDIGO ANTT	PLACA DO VEÍCULO	UF	CNPJ/CPF
ENDEREÇO		MUNICÍPIO		UF	INSCRIÇÃO ESTADUAL		
QUANTIDADE	ESPÉCIE	MARCA	NUMERAÇÃO	PESO BRUTO	PESO LÍQUIDO		

DADOS DO PRODUTO/SERVIÇO													
CÓDIGO	DESCRIÇÃO DO PRODUTO/SERVIÇO	NCM/SH	CST	CFOP	UNID.	QTD.	VLR. UNIT.	VLR. TOTAL	BC ICMS	VLR. ICMS	VLR. IPI	ALÍQ. ICMS	ALÍQ. IPI
1	ABÓBORA IN NATURA	07099300	0400	6102	KG	5,0400	6,7900	34,22					
11	BISCOITO DOCE MAISENA	19053100	0400	6102	PCT	14,0000	17,5700	245,98					
12	CAFÉ	09062000	0400	6102	UND	2,5000	39,1600	97,90					
15	CARNE BOVINA MOÍDA	02023000	0400	6102	KG	25,5000	35,8000	912,90					
18	COCO RALADO	08011100	0400	6102	PCT	0,5000	33,8200	16,91					
20	EXTRATO DE TOMATE	21032010	0400	6102	LTA	2,5000	16,0800	40,20					
21	PÃO HOT DOG	19012000	0400	6102	PCT	10,1000	16,0800	162,40					
24	FELIÃO CARIOCA	07133290	0400	6102	PCT	8,0000	11,1600	89,28					
27	FLOCÃO DE MILHO	11041900	0400	6102	PCT	20,0000	5,5000	110,00					
28	FRANGO CONGELADO	02071200	0400	6102	KG	39,0000	20,6600	805,74					
32	LEITE INTEGRAL	04022110	0400	6102	PCT	55,0000	9,2800	510,40					
33	MACARRÃO	19021100	0400	6102	PCT	27,0000	8,3200	224,64					
4	AÇUCAR CRISTALIZADO	17019900	0400	6102	PCT	10,0000	4,6500	46,50					
40	OLEO DE SOJA REFINADO	15071000	0400	6102	LT	18,0000	13,7500	247,50					
41	OVO BRANCO DE GALINHA	04079000	0400	6102	DZ	23,0000	8,9700	206,31					
5	ALHO IN NATURA	07032090	0400	6102	KG	2,0000	28,6000	57,20					
42	QUEIJO MINAS FRESVAL	04061090	0400	6102	PCT	1,6800	18,1100	30,42					
44	SAL	25010020	0400	6102	KG	3,0000	2,3000	6,90					

CÁLCULO DO ISSQN			
INSCRIÇÃO MUNICIPAL	VALOR TOTAL DOS SERVIÇOS	BASE DE CÁLCULO DO ISSQN	VALOR DO ISSQN

DADOS ADICIONAIS	
INFORMAÇÕES COMPLEMENTARES Informações Adicionais de Interesse do Fisco: PAGO ATRAVÉS DE TRANSFERÊNCIA BANCARIA: BANCO 341 AGENCIA 1137 CONTA CORRENTE 99333-1	RESERVADO AO FISCO



THAMIPE LTDA

AV BERNARDO SAYÃO, 1500 - - NOVA IMPERATRIZ,
Imperatriz, MA - CEP: 65907000

DANFE

Documento Auxiliar da Nota Fiscal Eletrônica

0 - Entrada
1 - Saída

1

Nº 000.000.085

SÉRIE: 1

Página 2 de 2

CONTROLE DO FISCO



CHAVE DE ACESSO

2122 0911 0689 0800 0153 5500 1000 0000 8519 5084 5960

Consulta de autenticidade no portal nacional da NF-e www.nfe.fazenda.gov.br/portal ou no site da Sefaz Autorizadora

PROTOCOLO DE AUTORIZAÇÃO DE USO

421220026995080 - 20/09/2022 10:29

NATUREZA DA OPERAÇÃO

VENDA DE MERCADORIA

INSCRIÇÃO ESTADUAL
127369465

INSCRIÇÃO ESTADUAL DO SUBST. TRIB.

CNPJ / CPF

11.068.908/0001-53

DADOS DO PRODUTO/SERVIÇO

CÓDIGO	DESCRIÇÃO DO PRODUTO/SERVIÇO	NCM/SH	CST	CFOP	UNID.	QTD.	VLR. UNT.	VLR. TOTAL	BC ICMS	VLR. ICMS	VLR. IPI	ALÍQ. ICMS	ALÍQ. IPI
6	ARROZ	10063021	0400	6102	PCT	30,0000	4,9500	148,50					
8	BANANA - PRATA	08031000	0400	6102	KG	52,0800	7,8400	408,30					
9	BATATA INGLESA	07101000	0400	6102	KG	10,0400	8,0600	80,92					
10	PEPINO	07070000	0400	6102	KG	2,5200	8,8700	22,35					
13	SALSICHA	16010000	0400	6102	PCT	3,0000	14,7500	44,25					
16	CEBOLA	07122000	0400	6102	KG	6,0000	6,5200	39,12					
17	CENOURA	07061000	0400	6102	KG	11,7600	10,7400	126,30					
19	COLORAU	21039021	0400	6102	UND	0,5000	13,0000	6,50					
22	ALFACE	07051900	0400	6102	PCT	2,5200	25,0400	63,10					
23	FARINHA DE TRIGO SEM FERMENTO	11010010	0400	6102	PCT	3,0000	8,4000	25,20					
25	FERMENTO BIOLÓGICO	21021090	0400	6102	PCT	0,3000	39,0000	11,70					
26	FARINHA DE MANDIOCA	11062000	0400	6102	UND	5,0000	6,8500	34,25					
29	LARANJA IN NATURA	08051000	0400	6102	KG	30,4000	5,2100	158,38					
32	MAÇÃ	08081000	0400	6102	KG	8,4000	13,3300	111,97					
34	LINGUIÇA MISTA	16010000	0400	6102	PCT	29,0000	25,2900	733,41					
36	MARACUJA POLPA CONGELADA	20098913	0400	6102	KG	4,0000	30,1100	120,44					
38	MELANCIA	08071100	0400	6102	KG	44,0000	4,6500	204,60					
39	MILHO VERDE	20058000	0400	6102	PCT	5,0000	17,3000	86,50					
43	MAMÃO	08072000	0400	6102	KG	8,4000	8,6000	72,24					
46	TOMATE	07020000	0400	6102	KG	3,4000	10,6200	36,10					
47	POLPA DE FRUTAS ACEROLA	20089900	0400	6102	PCT	34,0000	26,0800	886,72					
48	POLPA DE MARACUJÁ	20089900	0400	6102	KG	2,0000	31,1600	62,32					
49	MANDIOCA	07141000	0400	6102	PCT	5,0000	6,6300	33,15					

RECEBEMOS DE THAMIPE LTDA OS PRODUTOS/SERVIÇOS CONSTANTES DA NOTA FISCAL INDICADA AO LADO		NF-e	
DATA DE RECEBIMENTO	IDENTIFICAÇÃO E ASSINATURA DO RECEBEDOR	Nº 000.000.140	
		SÉRIE: 1	

THAMIPE LTDA AV BERNARDO SAYÃO, 1500 - - NOVA IMPERATRIZ, Imperatriz, MA - CEP: 65907000	DANFE Documento Auxiliar da Nota Fiscal Eletrônica 0 - Entrada 1 - Saída	CONTROLE DO FISCO
	Nº 000.000.140 SÉRIE: 1 Página 1 de 2	CHAVE DE ACESSO 2122 1011 0689 0800 0153 5500 1000 0001 4019 5084 5963 Consulta de autenticidade no portal nacional da NF-e www.nfe.fazenda.gov.br/portal ou no site da Sefaz Autorizadora

NATUREZA DA OPERAÇÃO VENDA DE MERCADORIA		PROCOLO DE AUTORIZAÇÃO DE USO 421220030426529 - 21/10/2022 11:01
INSCRIÇÃO ESTADUAL 127369465	INSCRIÇÃO ESTADUAL DO SUBST. TRIB.	CNPJ / CPF 11.068.908/0001-53

DESTINATÁRIO/REMETENTE		
NOME/RAZÃO SOCIAL ASSOC ESCOLAR COMUN DO COLEGIO EST 'OTONIEL C DE JESUS'	CNPJ/CPF 02.008.180/0001-83	DATA DA EMISSÃO 21/10/2022
ENDEREÇO R FERREIRA ARAUJO, SN -	BAIRRO/DISTRITO CENTRO	CEP 77723-000
MUNICÍPIO Centenario	FONE/FAX	UF TO
	INSCRIÇÃO ESTADUAL	HORA DE ENTRADA/SAIDA 10:20

FATURA

CÁLCULO DO IMPOSTO					
BASE DE CÁLCULO DO ICMS 0,00	VALOR DO ICMS 0,00	BASE DE CÁLCULO DO ICMS ST 0,00	VALOR DO ICMS ST 0,00	VALOR TOTAL DOS PRODUTOS 7.858,93	
VALOR DO FRETE 0,00	VALOR DO SEGURO 0,00	DESCONTO 0,00	OUTRAS DESPESAS ACESSÓRIAS 0,00	VALOR DO IPI 0,00	VALOR TOTAL DA NOTA 7.858,93

TRANSPORTADOR/VOLUMES TRANSPORTADOS					
RAZÃO SOCIAL	FRETE POR CONTA 9 - Sem Frete	CÓDIGO ANTT	PLACA DO VEÍCULO	UF	CNPJ/CPF
ENDEREÇO	MUNICÍPIO	UF	INSCRIÇÃO ESTADUAL		
QUANTIDADE	ESPÉCIE	MARCA	NUMERAÇÃO	PESO BRUTO	PESO LÍQUIDO

DADOS DO PRODUTO/SERVIÇO													
CÓDIGO	DESCRIÇÃO DO PRODUTO/SERVIÇO	NCM/SH	CST	CFOP	UNID.	QTD.	VLR. UNIT.	VLR. TOTAL	BC ICMS	VLR. ICMS	VLR. IPI	ALÍQ. ICMS	ALÍQ. IPI
1	ABÓBORA IN NATURA	07099300	0400	6102	KG	5,0700	6,7900	34,42					
11	BISCOITO DOCE MAISENA	19053100	0400	6102	PCT	16,0000	17,5700	281,12					
12	CAFÉ	09062000	0400	6102	UND	4,0000	39,1600	156,64					
15	ACHOCOLATADO EM PÓ	18061000	0400	6102	KG	4,0000	33,2900	133,16					
18	COCO RALADO	08011100	0400	6102	PCT	0,5000	33,8200	16,91					
20	EXTRATO DE TOMATE	21032010	0400	6102	LTA	1,8000	16,0800	28,94					
21	PÃO HOT DOG	19012000	0400	6102	PCT	10,1000	16,0800	162,40					
24	FEUJÃO CARIOCA	07133290	0400	6102	PCT	4,0000	11,1600	44,64					
27	FLOCÃO DE MILHO	11041900	0400	6102	PCT	17,5000	5,5000	96,25					
28	FRANGO CONGELADO	02071200	0400	6102	KG	28,0000	20,6600	578,48					
32	LEITE INTEGRAL	04022110	0400	6102	PCT	144,0000	9,2800	1.336,32					
33	MACARRÃO	19021100	0400	6102	PCT	20,0000	8,3200	166,40					
4	AÇUCAR CRISTALIZADO	17019900	0400	6102	PCT	18,0000	4,6500	83,70					
40	OLEO DE SOJA REFINADO	15071000	0400	6102	LT	15,0000	13,7300	205,95					
41	OVO BRANCO DE GALINHA	04079000	0400	6102	DZ	32,0000	8,9700	287,04					
5	ALHO IN NATURA	07032090	0400	6102	KG	1,5000	28,6000	42,90					
42	QUEIJO MINAS FRESCAL	04061090	0400	6102	PCT	5,0700	18,1100	91,81					
44	SAL	25010020	0400	6102	KG	3,0000	2,3000	6,90					

CÁLCULO DO ISSQN			
INSCRIÇÃO MUNICIPAL	VALOR TOTAL DOS SERVIÇOS	BASE DE CÁLCULO DO ISSQN	VALOR DO ISSQN

DADOS ADICIONAIS	
INFORMAÇÕES COMPLEMENTARES InFormações Adicionais de Interesse do Fisco: PAGO ATRAVÉS DE TRANSFERÊNCIA BANCARIA: BANCO 341 AGENCIA 1137 CONTA CORRENTE 99333-1	RESERVADO AO FISCO

**THAMIPE LTDA**AV BERNARDO SAYÃO, 1500 - - NOVA IMPERATRIZ,
Imperatriz, MA - CEP: 65907000**DANFE**Documento Auxiliar da Nota
Fiscal Eletrônica0 - Entrada
1 - Saída

1

Nº 000.000.140

SÉRIE: 1

Página 2 de 2

CONTROLE DO FISCO



CHAVE DE ACESSO

2122 1011 0689 0800 0153 5500 1000 0001 4019 5084 5963

Consulta de autenticidade no portal nacional da
NF-e www.nfe.fazenda.gov.br/portal ou no site
da Sefaz Autorizadora

NATUREZA DA OPERAÇÃO

VENDA DE MERCADORIA

PROTOCOLO DE AUTORIZAÇÃO DE USO

421220030426529 - 21/10/2022 11:01

INSCRIÇÃO ESTADUAL

127369465

INSCRIÇÃO ESTADUAL DO SUBST. TRIB.

CNPJ / CPF

11.068.908/0001-53

DADOS DO PRODUTO/SERVIÇO

CÓDIGO	DESCRIÇÃO DO PRODUTO/SERVIÇO	NCM/SH	CST	CFOP	UNID.	QTD.	VLR. UNT.	VLR. TOTAL	BC ICMS	VLR. ICMS	VLR. IPI	ALÍQ. ICMS	ALÍQ. IPI
6	ARROZ	10063021	0400	6102	PCT	25,0000	4,9500	123,75					
8	BANANA - PRATA	08031000	0400	6102	KG	52,4500	7,8400	411,20					
9	BATATA INGLESA	07101000	0400	6102	KG	5,0700	8,0600	40,86					
10	CAJU POLPA	20089900	0400	6102	KG	8,0000	18,9800	151,84					
13	SALSICHA	16010000	0400	6102	PCT	2,5000	14,7500	36,87					
16	CEBOLA	07122000	0400	6102	KG	4,0000	6,5200	26,08					
17	CENOURA	07061000	0400	6102	KG	10,1400	10,7400	108,90					
19	COLORAU	21039021	0400	6102	UND	0,4000	13,0000	5,20					
22	ALFACE	07051900	0400	6102	PCT	2,5350	25,0400	63,47					
23	FARINHA DE TRIGO SEM FERMENTO	11010010	0400	6102	PCT	2,0000	8,4000	16,80					
25	FERMENTO BIOLÓGICO	21021090	0400	6102	PCT	1,0000	39,0000	39,00					
26	FARINHA DE MANDIOCA	11062000	0400	6102	UND	17,0000	6,8500	116,45					
29	LARANJA IN NATURA	08051000	0400	6102	KG	30,4200	5,2100	158,48					
32	MAÇÃ	08081000	0400	6102	KG	8,4500	13,3300	112,63					
34	LINGUIÇA MISTA	16010000	0400	6102	PCT	16,0000	25,2900	404,64					
36	MARACUJA POLPA CONGELADA	20098913	0400	6102	KG	3,5000	30,1100	105,38					
38	MELANCIA	08071100	0400	6102	KG	22,0000	4,5600	100,32					
39	MILHO VERDE	20058000	0400	6102	PCT	3,4000	17,3000	58,82					
43	MAMÃO	08072000	0400	6102	KG	8,4500	8,6000	72,67					
46	TOMATE	07020000	0400	6102	KG	2,5350	10,6200	26,92					
47	POLPA DE FRUTAS ACEROLA	20089900	0400	6102	PCT	34,0000	26,0800	886,72					
48	CHEIRO VERDE	07129090	0400	6102	KG	1,5140	24,9600	37,78					
49	CHUCHU	07099300	0400	6102	PCT	2,5350	5,2500	13,30					
60	CARNE BOVINA MOÍDA	02102000	0400	6102	KG	17,0000	35,7900	608,43					
61	FRANGO CONGELADO, PEITO	02071400	0400	6102	UND	4,0000	27,4100	109,64					
62	MARGARINA COM SAL	15171000	0400	6102	UND	3,0000	18,4500	55,35					
63	MANDIOCA	07141000	0400	6102	KG	5,0000	6,2300	31,15					
64	PÃO FRANCÊS	19012000	0400	6102	KG	10,1000	18,0500	182,30					

RECEBEMOS DE THAMIPE LTDA OS PRODUTOS SERVIÇOS CONSTANTES DA NOTA FISCAL INDICADA AO LADO		NF-e
DATA DE RECEBIMENTO	IDENTIFICAÇÃO E ASSINATURA DO RECEBEDOR	Nº 000.000.149
		SÉRIE: 1



THAMIPE LTDA AV BERNARDO SAYAO, 1500 - SALA 2 - NOVA IMPERATRIZ, Imperatriz, MA - CEP: 65907000	DANFE Documento Auxiliar da Nota Fiscal Eletrônica 0 - Entrada 1 - Saída	CONTROLE DO FISCO
	Nº 000.000.149 SÉRIE: 1 Página 1 de 1	CHAVE DE ACESSO 2122 1011 0689 0800 0153 5500 1000 0001 4916 0170 0078 Consulta de autenticidade no portal nacional da NF-e www.nfe.fazenda.gov.br/portal ou no site da Sefaz Autorizadora

NATUREZA DA OPERAÇÃO VENDA	PROTÓCOLO DE AUTORIZAÇÃO DE USO 421220031476725 - 31/10/2022 16:42	
INSCRIÇÃO ESTADUAL 127369465	INSCRIÇÃO ESTADUAL DO SUBST. TRIB.	CNPJ / CPF 11.068.908/0001-53

DESTINATÁRIO/REMETENTE		
NOME/RAZÃO SOCIAL ASSOC ESCOLAR COMUN DO COLEGIO EST 'OTONIEL C DE JESUS'	CNPJ/CPF 02.008.180/0001-83	DATA DA EMISSÃO 31/10/2022
ENDEREÇO R FERREIRA ARAUJO, SN -	BAIRRO/DISTRITO CENTRO	CEP 77723-000
MUNICÍPIO Centenario	FONE/FAX	UF TO
	INSCRIÇÃO ESTADUAL	HORA DE ENTRADA/SAÍDA

FATURA

CÁLCULO DO IMPOSTO						
BASE DE CÁLCULO DO ICMS	VALOR DO ICMS	BASE DE CÁLCULO DO ICMS ST	VALOR DO ICMS ST	VALOR TOTAL DOS PRODUTOS		
0,00	0,00	0,00	0,00	234,99		
VALOR DO FRETE	VALOR DO SEGURO	DESCONTO	OUTRAS DESPESAS ACESSÓRIAS	VALOR DO IPI	VALOR TOTAL DA NOTA	
0,00	0,00	0,00	0,00	0,00	234,99	

TRANSPORTADOR/VOLUMES TRANSPORTADOS						
RAZÃO SOCIAL	FRETE POR CONTA	CÓDIGO ANTT	PLACA DO VEÍCULO	UF	CNPJ/CPF	
	9 - Sem Frete					
ENDEREÇO	MUNICÍPIO			UF	INSCRIÇÃO ESTADUAL	
QUANTIDADE	ESPÉCIE	MARCA	NUMERAÇÃO	PESO BRUTO	PESO LÍQUIDO	

DADOS DO PRODUTO/SERVIÇO													
CÓDIGO	DESCRIÇÃO DO PRODUTO/SERVIÇO	NCM/SH	CST	CFOP	UNID.	QTD.	VLR. UNT.	VLR. TOTAL	BC ICMS	VLR. ICMS	VLR. IPI	ALÍQ. ICMS	ALÍQ. IPI
0001	AÇAFRAO	09102000	0400	6102	KG	0,2000	28,8000	5,76					
2	POLVILHO	19059090	0400	6102	KG	27,0000	8,4900	229,23					

CÁLCULO DO ISSQN			
INSCRIÇÃO MUNICIPAL 00000	VALOR TOTAL DOS SERVIÇOS	BASE DE CÁLCULO DO ISSQN	VALOR DO ISSQN

DADOS ADICIONAIS	
INFORMAÇÕES COMPLEMENTARES BANCO ITAU AG: 1137 C/C: 99333-1	RESERVADO AO FISCO

RECEBEMOS DE THAMIPE LTDA OS PRODUTOS/SERVIÇOS CONSTANTES DA NOTA FISCAL INDICADA AO LADO		NF-e	
DATA DE RECEBIMENTO	IDENTIFICAÇÃO E ASSINATURA DO RECEBEDOR	Nº 000.000.196	
		SÉRIE: 1	

THAMIPE LTDA AV BERNARDO SAYÃO, 1500 - - NOVA IMPERATRIZ, Imperatriz, MA - CEP: 65907000	DANFE Documento Auxiliar da Nota Fiscal Eletrônica 0 - Entrada 1 - Saída	CONTROLE DO FISCO
	Nº 000.000.196 SÉRIE: 1 Página 1 de 1	CHAVE DE ACESSO 2122 1211 0689 0800 0153 5500 1000 0001 9619 5084 5966 Consulta de autenticidade no portal nacional da NF-e www.nfe.fazenda.gov.br/portal ou no site da Sefaz Autorizadora

NATUREZA DA OPERAÇÃO VENDA DE MERCADORIA	INSCRIÇÃO ESTADUAL DO SUBST. TRIB. 127369465	CNPJ/CPF 11.068.908/0001-53	PROTOCOLO DE AUTORIZAÇÃO DE USO 421220034944499 - 01/12/2022 09:40
---	---	--------------------------------	---

DESTINATÁRIO/REMETENTE		CNPJ/CPF	DATA DA EMISSÃO
NOME/RAZÃO SOCIAL ASSOC ESCOLAR COMUN DO COLEGIO EST 'OTONIEL C DE JESUS'		02.008.180/0001-83	01/12/2022
ENDEREÇO R FERREIRA ARAUJO, SN -	BAIRRO/DISTRITO CENTRO	CEP 77723-000	DATA DE ENTRADA/SAÍDA 01/12/2022
MUNICÍPIO Centenario	FONE/FAX	UF TO	INSCRIÇÃO ESTADUAL
			HORA DE ENTRADA/SAÍDA 09:10

FATURA

CÁLCULO DO IMPOSTO					
BASE DE CÁLCULO DO ICMS	VALOR DO ICMS	BASE DE CÁLCULO DO ICMS ST	VALOR DO ICMS ST	VALOR TOTAL DOS PRODUTOS	
0,00	0,00	0,00	0,00	1.918,85	
VALOR DO FRETE	VALOR DO SEGURO	DESCONTO	OUTRAS DESPESAS ACESSÓRIAS	VALOR DO IPI	VALOR TOTAL DA NOTA
0,00	0,00	0,00	0,00	0,00	1.918,85

TRANSPORTADOR/VOLUMES TRANSPORTADOS					
RAZÃO SOCIAL	FRETE POR CONTA	CÓDIGO ANTT	PLACA DO VEÍCULO	UF	CNPJ/CPF
	9 - Sem Frete				
ENDEREÇO	MUNICÍPIO	UF	INSCRIÇÃO ESTADUAL		
QUANTIDADE	ESPÉCIE	MARCA	NUMERAÇÃO	PESO BRUTO	PESO LÍQUIDO

DADOS DO PRODUTO/SERVIÇO													
CÓDIGO	DESCRIÇÃO DO PRODUTO/SERVIÇO	NCM-SH	CST	CFOP	UNID.	QTD.	VLR. UNIT.	VLR. TOTAL	BC ICMS	VLR. ICMS	VLR. IPI	ALÍQ. ICMS	ALÍQ. IPI
1	PEPINO	07070000	0400	6102	KG	2,5350	8,8700	22,48					
11	REPOLHO BRANCO	07049000	0400	6102	PCT	2,5350	11,8800	30,11					
20	EXTRATO DE TOMATE	21032010	0400	6102	LTA	0,5000	16,0800	8,04					
32	LEITE INTEGRAL	04022110	0400	6102	PCT	90,0000	9,2800	835,20					
40	OLEO DE SOJA REFINADO	15071000	0400	6102	LT	15,0000	13,7300	205,95					
41	OVO BRANCO DE GALINHA	04079000	0400	6102	DZ	23,0000	8,9700	206,31					
42	QUEIJO MINAS FRESCAL	04061090	0400	6102	PCT	5,0700	18,1100	91,81					
44	SAL	25010020	0400	6102	KG	1,0000	2,3000	2,30					
38	MELANCIA	08071100	0400	6102	KG	44,0000	4,5600	200,64					
46	TOMATE	07020000	0400	6102	KG	7,6050	10,6200	80,76					
63	MANDIOCA	07141000	0400	6102	KG	8,5000	6,2300	52,95					
64	PÃO FRANCÊS	19012000	0400	6102	KG	10,1000	18,0500	182,30					

CÁLCULO DO ISSQN			
INSCRIÇÃO MUNICIPAL	VALOR TOTAL DOS SERVIÇOS	BASE DE CÁLCULO DO ISSQN	VALOR DO ISSQN

DADOS ADICIONAIS	
INFORMAÇÕES COMPLEMENTARES	RESERVADO AO FISCO
Informações Adicionais de Interesse do Fisco: PAGO ATRAVÉS DE TRANSFERÊNCIA BANCARIA: BANCO 341 AGENCIA 1137 CONTA CORRENTE 99333-1	

RECEBEMOS DE THAMIPE LTDA OS PRODUTOS/SERVIÇOS CONSTANTES DA NOTA FISCAL INDICADA AO LADO		NF-e	
DATA DE RECEBIMENTO	IDENTIFICAÇÃO E ASSINATURA DO RECEBEDOR	Nº 000.000.197	
		SÉRIE: 1	

THAMIPE LTDA AV BERNARDO SAYÃO, 1500 - - NOVA IMPERATRIZ, Imperatriz, MA - CEP: 65907000	DANFE Documento Auxiliar da Nota Fiscal Eletrônica 0 - Entrada 1 - Saída	CONTROLE DO FISCO
	Nº 000.000.197 SÉRIE: 1 Página 1 de 1	CHAVE DE ACESSO 2122 1211 0689 0800 0153 5500 1000 0001 9719 5084 5963 Consulta de autenticidade no portal nacional da NF-e www.nfe.fazenda.gov.br/portal ou no site da Sefaz Autorizadora

NATUREZA DA OPERAÇÃO VENDA DE MERCADORIA	PROTÓCOLO DE AUTORIZAÇÃO DE USO 421220034945383 - 01/12/2022 09:45
INSCRIÇÃO ESTADUAL 127369465	INSCRIÇÃO ESTADUAL DO SUBST. TRIB.
CNPJ / CPF 11.068.908/0001-53	

DESTINATÁRIO/REMETENTE			
NOME/RAZÃO SOCIAL ASSOC ESCOLAR COMUN DO COLEGIO EST 'OTONIEL C DE JESUS'		CNPJ/CPF 02.008.180/0001-83	DATA DA EMISSÃO 01/12/2022
ENDEREÇO R FERREIRA ARAUJO, SN -	BAIRRO/DISTRITO CENTRO	CEP 77723-000	DATA DE ENTRADA/SAÍDA 01/12/2022
MUNICÍPIO Centenario	FONE/FAX	UF TO	INSCRIÇÃO ESTADUAL
			HORA DE ENTRADA/SAÍDA 09:41

FATURA

CÁLCULO DO IMPOSTO									
BASE DE CÁLCULO DO ICMS	0,00	VALOR DO ICMS	0,00	BASE DE CÁLCULO DO ICMS ST	0,00	VALOR DO ICMS ST	0,00	VALOR TOTAL DOS PRODUTOS	104,76
VALOR DO FRETE	0,00	VALOR DO SEGURO	0,00	DESCONTO	0,00	OUTRAS DESPESAS ACESSÓRIAS	0,00	VALOR DO IPI	0,00
								VALOR TOTAL DA NOTA	104,76

TRANSPORTADOR/VOLUMES TRANSPORTADOS						
RAZÃO SOCIAL	FRETE POR CONTA 9 - Sem Frete	CÓDIGO ANTT	PLACA DO VEÍCULO	UF	CNPJ/CPF	
ENDEREÇO	MUNICÍPIO		UF	INSCRIÇÃO ESTADUAL		
QUANTIDADE	ESPÉCIE	MARCA	NUMERAÇÃO	PESO BRUTO	PESO LÍQUIDO	

DADOS DO PRODUTO/SERVIÇO													
CÓDIGO	DESCRIÇÃO DO PRODUTO/SERVIÇO	NCM/SH	CST	CFOP	UNID.	QTD.	VLR. UNIT.	VLR. TOTAL	BC ICMS	VLR. ICMS	VLR. IPI	ALÍQ. ICMS	ALÍQ. IPI
1	POLVILHO DOCE	11081400	0400	6102	KG	12,0000	8,4900	101,88					
19	COLORAU AÇAFR.	21039021	0400	6102	UND	0,1000	28,8000	2,88					

CÁLCULO DO ISSQN			
INSCRIÇÃO MUNICIPAL	VALOR TOTAL DOS SERVIÇOS	BASE DE CÁLCULO DO ISSQN	VALOR DO ISSQN

DADOS ADICIONAIS	
INFORMAÇÕES COMPLEMENTARES Informações Adicionais de Interesse do Fisco: PAGO ATRAVÉS DE TRANSFERÊNCIA BANCARIA: BANCO 341 AGENCIA 1137 CONTA CORRENTE 99333-1	RESERVA DO FISCO



Nº 000.000.085

SÉRIE: 1

RECEBIMENTO DE THAMIPE LTDA OS FISC
DATA DE RECEBIMENTO

IDENTIFICAÇÃO E ASSINATURA DO RECEBEDOR

THAMIPE LTDA

AV BERNARDO SAYÃO, 1500 - NOVA IMPERATRIZ,
Imperatriz, MA - CEP: 65907000

DANFE

Documento Auxiliar da Nota
Fiscal Eletrônica

0 - Entrada
1 - Saída

1

Nº 000.000.085

SÉRIE: 1

Página 1 de 2

CONTROLE DO USO



CHAVE DE ACESSO

2122 0911 0689 0800 0153 5500 1000 0000 8519 5084 5960

Consulta de autenticidade no portal nacional da
NF-e www.nfe.fazenda.gov.br/portal ou no site
da Sefaz Autorizadora

PROTEÇÃO DE AUTORIZAÇÃO DE USO

421220026995080 - 20/09/2022 10:29

NATUREZA DA OPERAÇÃO
VENDA DE MERCADORIA

INSCRIÇÃO ESTADUAL
127369465

INSCRIÇÃO ESTADUAL DO SUBST. TRIB

CNPJ/CPF
11.068.908/0001-53

DESTINATÁRIO/REMETENTE

NOME/RAZÃO SOCIAL ASSOC ESCOLAR COMUN DO COLEGIO EST 'OTONIEL C DE JESUS'		CNPJ/CPF 02.008.180/0001-83	DATA DA EMISSÃO 20/09/2022
ENDEREÇO R FERREIRA ARAUJO, SN -	BAIRRO/DISTRITO CENTRO	CEP 77723-000	DATA DE ENTRADA/SAÍDA 20/09/2022
MUNICÍPIO Centenario	FONE/FAX	UF TO	HORA DE ENTRADA/SAÍDA 10:01

FATURA

Blank area for invoice details.

CÁLCULO DO IMPOSTO

BASE DE CÁLCULO DO ICMS 0,00	VALOR DO ICMS 0,00	BASE DE CÁLCULO DO ICMS ST 0,00	VALOR DO ICMS ST 0,00	VALOR TOTAL DOS PRODUTOS 7.361,72
VALOR DO FRETE 0,00	VALOR DO SEGURO 0,00	DESCONTO 0,00	OUTRAS DESPESAS ACESSÓRIAS 0,00	VALOR DO IPI 0,00
				VALOR TOTAL DA NOTA 7.361,72

TRANSPORTADOR/VOLUMES TRANSPORTADOS

RAZÃO SOCIAL	FRETE POR CONTA 9 - Sem Frete	CÓDIGO ANTT	PLACA DO VEÍCULO	UF	CNPJ/CPF
ENDEREÇO	MUNICÍPIO			UF	INSCRIÇÃO ESTADUAL
QUANTIDADE	ESPECIE	MARCA	NUMERAÇÃO	PESO BRUTO	PESO LÍQUIDO

DADOS DO PRODUTO/SERVIÇO

CÓDIGO	DESCRIÇÃO DO PRODUTO/SERVIÇO	NCM/SH	CST	CFOP	UNID.	QTD	VLR UNIT.	VLR. TOTAL	BC ICMS	VLR ICMS	VLR IPI	ALIQ ICMS	ALIQ IPI
1	ABÓBORA IN NATURA	07099300	0400	6102	KG	5,0400	6,7900	34,22					
11	BISCOITO DOCE MAISENA	19053100	0400	6102	PCT	14,0000	17,5700	245,98					
12	CAFÉ	09062000	0400	6102	UND	2,5000	39,1600	97,90					
15	CARNE BOVINA MOÍDA	02023000	0400	6102	KG	25,5000	35,8000	912,90					
18	COCO RALADO	08011100	0400	6102	PCT	0,5000	33,8200	16,91					
20	EXTRATO DE TOMATE	21032010	0400	6102	LTA	2,5000	16,0800	40,20					
21	PÃO HOT DOG	19012000	0400	6102	PCT	10,1000	16,0800	162,40					
22	FEIJÃO CARIOCA	07133290	0400	6102	PCT	8,0000	11,1600	89,28					
27	FLOCÃO DE MILHO	11041900	0400	6102	PCT	20,0000	5,5000	110,00					
28	FRANGO CONGELADO	02071200	0400	6102	KG	39,0000	20,6600	805,74					
32	LEITE INTEGRAL	04022110	0400	6102	PCT	55,0000	9,2800	510,40					
33	MACARRÃO	19021100	0400	6102	PCT	27,0000	8,3200	224,64					
4	AÇUCAR CRISTALIZADO	17019900	0400	6102	PCT	10,0000	4,6500	46,50					
40	OLEO DE SOJA REFINADO	15071000	0400	6102	LT	18,0000	13,7500	247,50					
41	OVO BRANCO DE GALINHA	04079000	0400	6102	DZ	23,0000	8,9700	206,31					
5	ALHO IN NATURA	07032090	0400	6102	KG	2,0000	28,6000	57,20					
42	QUEIJO MINAS FRESCAL	04061090	0400	6102	PCT	1,6800	18,1100	30,42					
44	SAL	25010020	0400	6102	KG	3,0000	2,3000	6,90					

CÁLCULO DO ISSQN

INSCRIÇÃO MUNICIPAL	VALOR TOTAL DOS SERVIÇOS	BASE DE CÁLCULO DO ISSQN	VALOR DO ISSQN
---------------------	--------------------------	--------------------------	----------------

DADOS ADICIONAIS

INFORMAÇÕES COMPLEMENTARES Informações Adicionais de Interesse do Fisco: PAGO ATRAVÉS DE TRANSFERÊNCIA BANCÁRIA: BANCO 341 AGENCIA 1137 CONTA CORRENTE 99333-1	RESERVADO AO FISCO
---	--------------------



THAMIPE LTDA

AV BERNARDO SAYÃO, 1500 - - NOVA IMPERATRIZ,
Imperatriz, MA - CEP: 65907000

DANFE

Documento Auxiliar da Nota Fiscal Eletrônica

0 - Entrada
1 - Saída

1

Nº 000.000.085

SÉRIE: 1

Página 2 de 2

CONTINUA NA PÁGINA



CHAVE DE ACESSO

2122 0811 0680 0400 0153 5500 1000 0000 8319 5084 5980

Consulta de autenticidade no portal nacional da NF-e www.nfe.fazenda.gov.br/portal ou no site da Sefaz Autorizadora

PROTOCOLO DE AUTORIZAÇÃO DE USO

421220026905080 - 20/09/2022 10:29

NATUREZA DA OPERAÇÃO

VENDA DE MERCADORIA

INSCRIÇÃO ESTADUAL
127369465

INSCRIÇÃO ESTADUAL DO SUBST. TRIBUT.

CNPJ / CPF
11.068.908/0001-53

DADOS DO PRODUTO/SERVIÇO

CÓDIGO	DESCRIÇÃO DO PRODUTO/SERVIÇO	NCM/SH	CST	CFOP	UNID.	QTD.	VLR. UNT.	VLR. TOTAL	PC ICMS	VLR. ICMS	VLR. IPT	ALIQ. ICMS	ALIQ. IPT
5	ARROZ	10083021	0400	6102	PCT	30,0000	4,9500	148,50					
8	BANANA - PRATA	08031000	0400	6102	KG	52,6800	7,8400	409,30					
9	BATATA INGLESA	07101000	0400	6102	KG	10,0400	8,0600	80,92					
10	PEPINO	07070000	0400	6102	KG	2,5200	8,8700	22,35					
13	SALSICHA	16010000	0400	6102	PCT	3,0000	14,7500	44,25					
15	CEBOLA	07122000	0400	6102	KG	6,0000	6,5200	39,12					
17	CENOURA	07061000	0400	6102	KG	11,7000	10,7400	129,30					
19	COLORAU	21039021	0400	6102	UND	0,5000	13,0000	6,50					
22	ALFACE	07051500	0400	6102	PCT	2,5200	25,0400	63,10					
23	FARINHA DE TRIGO SEM FERMENTO	11010010	0400	6102	PCT	3,0000	8,4000	25,20					
25	FERMENTO BIOLÓGICO	21021090	0400	6102	PCT	0,3000	39,0000	11,70					
26	FARINHA DE MANDIOCA	11062000	0400	6102	UND	5,0000	6,2500	31,25					
29	LARANJA IN NATURA	08051000	0400	6102	KG	30,4000	5,2100	158,28					
32	MAÇA	08091000	0400	6102	KG	8,4000	13,3300	111,97					
34	LINGUIÇA MISTA	16010000	0400	6102	PCT	29,0000	25,2900	733,41					
35	MARACUJA POLPA CONGELADA CK	20099913	0400	6102	KG	4,0000	30,1100	120,41					
38	MELANCIA	08071100	0400	6102	KG	44,0000	4,6500	204,60					
39	MILHO VERDE	20058000	0400	6102	PCT	5,0000	17,3000	86,50					
43	MAMÃO	08072000	0400	6102	KG	8,1000	8,6000	72,24					
45	TOMATE	07022000	0400	6102	KG	3,4000	10,6200	36,10					
47	POLPA DE FRUTAS ACEROLA	20089900	0400	6102	PCT	34,0000	25,0800	856,72					
48	POLPA DE MARACUJA <i>rebran</i>	20089900	0400	6102	KG	2,8000	31,1600	82,32					
49	MANDIOCA	07141000	0400	6102	PCT	5,0000	6,6300	33,15					

6,23

RECEBEMOS DE THAMIPE LTDA OS PRODUTOS/SERVIÇOS CONSTANTES DA NOTA FISCAL INDICADA AO LADO		NF-e Nº 000.000.179
DATA DE RECEBIMENTO	IDENTIFICAÇÃO E ASSINATURA DO RECEBEDOR	SÉRIE: 1



THAMIPE LTDA AV BERNARDO SAYÃO, 1500 - - NOVA IMPERATRIZ, Imperatriz, MA - CEP: 65907000	DANFE Documento Auxiliar da Nota Fiscal Eletrônica 0 - Entrada 1 - Saída 1 Nº 000.000.179 SÉRIE: 1 Página 1 de 2	CONTROLE DO FISCO CHAVE DE ACESSO 2122 1111 0689 0800 0153 5500 1000 0001 7919 5084 5961 Consulta de autenticidade no portal nacional da NF-e www.nfe.fazenda.gov.br/portal ou no site da Sefaz Autorizadora
---	--	---

NATUREZA DA OPERAÇÃO VENDA DE MERCADORIA	PROTOCOLO DE AUTORIZAÇÃO DE USO 421220034243452 - 25/11/2022 14:42
INSCRIÇÃO ESTADUAL 127369465	INSCRIÇÃO ESTADUAL DO SUBST. TRIB. CNPJ / CPF 11.068.908/0001-53

DESTINATÁRIO/REMETENTE		CNPJ/CPF	DATA DA EMISSÃO
NOME/RAZÃO SOCIAL ASSOC ESCOLAR COMUN DO COLEGIO EST 'OTONIEL C DE JESUS'		02.008.180/0001-83	25/11/2022
ENDEREÇO R FERREIRA ARAUJO, SN -	BAIRRO/DISTRITO CENTRO	CEP 77723-000	DATA DE ENTRADA/SAÍDA 25/11/2022
MUNICÍPIO Centenario	FONE/FAX	UF TO	INSCRIÇÃO ESTADUAL
			HORA DE ENTRADA/SAÍDA 14:36

NATURA

CÁLCULO DO IMPOSTO					
BASE DE CÁLCULO DO ICMS	VALOR DO ICMS	BASE DE CÁLCULO DO ICMS ST	VALOR DO ICMS ST	VALOR TOTAL DOS PRODUTOS	
0,00	0,00	0,00	0,00	5.367,35	
VALOR DO FRETE	VALOR DO SEGURO	DESCONTO	OUTRAS DESPESAS ACESSÓRIAS	VALOR DO IPI	VALOR TOTAL DA NOTA
0,00	0,00	0,00	0,00	0,00	5.367,35

TRANSPORTADOR/VOLUMES TRANSPORTADOS		FRETE POR CONTA	CÓDIGO ANTT	PLACA DO VEÍCULO	UF	CNPJ/CPF
RAZÃO SOCIAL		9 - Sem Frete				
ENDEREÇO		MUNICÍPIO		UF	INSCRIÇÃO ESTADUAL	
QUANTIDADE	ESPÉCIE	MARCA	NUMERAÇÃO	PESO BRUTO	PESO LÍQUIDO	

DADOS DO PRODUTO/SERVIÇO													
CÓDIGO	DESCRIÇÃO DO PRODUTO/SERVIÇO	NCM/SH	CST	CFOP	UNID.	QTD.	VLR. UNIT.	VLR. TOTAL	BC ICMS	VLR. ICMS	VLR. IPI	ALIQ. ICMS	ALIQ. IPI
1	ABÓBORA IN NATURA	07099300	0400	6102	KG	5,7600	6,7900	39,11					
11	BISCOITO DOCE MAISENA	19053100	0400	6102	PCT	8,0000	17,5700	140,56					
12	POLPA DE FRUTAS: ACEROLA	20089900	0400	6102	UND	18,0000	26,0800	469,44					
15	ACHOCOLATADO EM PÓ	18061000	0400	6102	KG	2,0000	33,2900	66,58					
18	COCO RALADO	08011100	0400	6102	PCT	0,4000	33,8200	13,53					
20	CAFÉ	21011110	0400	6102	LTA	1,7500	39,1600	68,53					
21	POLPA DE FRUTAS: CAJU	20089900	0400	6102	PCT	8,0000	18,9800	151,84					
24	FEDÃO CARIOCA	07133290	0400	6102	PCT	1,0000	11,1600	11,16					
27	CARNE BOVINA MUSCULO	02012090	0400	6102	PCT	13,5200	35,7200	482,93					
28	FRANGO CONGELADO	02071200	0400	6102	KG	30,0000	20,6600	619,80					
32	POLPA DE FRUTAS: MARACUJA	20089900	0400	6102	PCT	2,0000	30,1100	60,22					
4	AÇUCAR CRISTALIZADO	17019900	0400	6102	PCT	14,0000	4,6500	65,10					
5	ALHO IN NATURA	07032090	0400	6102	KG	0,5000	28,6000	14,30					
6	ARROZ	10063021	0400	6102	PCT	30,0000	4,9500	148,50					
8	BANANA - PRATA	08031000	0400	6102	KG	74,4500	7,8400	583,69					
9	BATATA INGLESIA	07101000	0400	6102	KG	7,6050	8,0600	61,30					
16	CEBOLA	07122000	0400	6102	KG	3,0000	6,5200	19,56					
19	COLORAU	21039021	0400	6102	UND	0,9000	13,0000	11,70					

CÁLCULO DO ISSQN			
INSCRIÇÃO MUNICIPAL	VALOR TOTAL DOS SERVIÇOS	BASE DE CÁLCULO DO ISSQN	VALOR DO ISSQN

DADOS ADICIONAIS	
INFORMAÇÕES COMPLEMENTARES	RESERVADO AO FISCO
Informações Adicionais de Interesse do Fisco: PAGO ATRAVÉS DE TRANSFERÊNCIA BANCARIA: BANCO 341 AGENCIA 1137 CONTA CORRENTE 99333-1	

**THAMIPE LTDA**AV BERNARDO SAYÃO, 1500 - - NOVA IMPERATRIZ,
Imperatriz, MA - CEP: 65907000**DANFE**Documento Auxiliar da Nota
Fiscal Eletrônica

0 - Entrada

1 - Saída

1

Nº 000.000.179

SÉRIE: 1

Página 2 de 2

CONTROLE DO FISCO



CHAVE DE ACESSO

2122 1111 0689 0800 0153 5500 1000 0001 7919 5084 5961

Consulta de autenticidade no portal nacional da
NF-e www.nfe.fazenda.gov.br/portal ou no site
da Sefaz Autorizadora

NATUREZA DA OPERAÇÃO

VENDA DE MERCADORIA

PROTOCOLO DE AUTORIZAÇÃO DE USO

421220034243452 - 25/11/2022 14:42

INSCRIÇÃO ESTADUAL

127369465

INSCRIÇÃO ESTADUAL DO SUBST. TRIB.

CNPJ / CPF

11.068.908/0001-53

DADOS DO PRODUTO/SERVIÇO

CÓDIGO	DESCRIÇÃO DO PRODUTO/SERVIÇO	NCM/SH	CST	CFOP	UNID.	QTD.	VLR. UNIT.	VLR. TOTAL	BC ICMS	VLR. ICMS	VLR. IPI	ALIQ. ICMS	ALIQ. IPI
23	FARINHA DE TRIGO SEM FERMENTO	11010010	0400	6102	PCT	4,0000	8,4000	33,60					
25	FERMENTO BIOLÓGICO PÓ QUIMICO	21021090	0400	6102	PCT	0,7000	39,0000	27,30					
26	FARINHA DE MANDIOCA	11062000	0400	6102	UND	18,0000	6,8500	123,30					
29	LARANJA IN NATURA	08051000	0400	6102	KG	52,4500	5,2100	273,26					
34	LINGUIÇA MISTA	16010000	0400	6102	PCT	9,0000	25,2900	227,61					
48	CHEIRO VERDE	07129090	0400	6102	KG	1,5240	24,9600	38,04					
49	CHUCHIU	07099300	0400	6102	PCT	2,5350	5,2500	13,31					
61	FRANGO CONGELADO, PEITO	02071400	0400	6102	UND	36,0000	27,4100	986,76					
62	MARGARINA COM SAL	15171000	0400	6102	UND	1,0000	18,4500	18,45					
91	CARNE BOVINA FRALDINHA	02013000	0400	6102	KG	13,5200	35,8900	485,23					
92	MAÇÃ	08081000	0400	6102	KG	8,4500	13,3300	112,64					

RECEBEMOS DE THAMIPE LTDA OS PRODUTOS/SERVICOS CONSTANTES DA NOTA FISCAL INDICADA AO LADO		Nº 000.000.199
DATA DE RECEBIMENTO	IDENTIFICAÇÃO E ASSINATURA DO RECEBEDOR	SÉRIE: 1

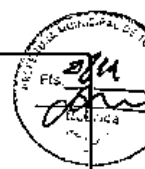

THAMIPE LTDA AV BERNARDO SAYÃO, 1500 - - NOVA IMPERATRIZ, Imperatriz, MA - CEP: 65907000	DANFE Documento Auxiliar da Nota Fiscal Eletrônica 0 - Entrada 1 - Saída	CONTROLE DO FISCO
	N° 000.000.199 SÉRIE: 1 Página 1 de 1	CHAVE DE ACESSO 2122 1211 0689 0800 0153 5500 1060 8001 9919 5084 5968 Consulta de autenticidade no portal nacional da NF-e www.nfe.fazenda.gov.br/portal ou no site da Sefaz Autorizadora

NATUREZA DA OPERAÇÃO VENDE DE MERCADORIA	PROTOCOLO DE AUTORIZAÇÃO DE USO 421220035011117 - 01/12/2022 16:28
INSCRIÇÃO ESTADUAL 127369465	CNPJ/CPF 11.068.908/0001-53

DESTINATÁRIO/REMETENTE		CNPJ/CPF 02.008.180/0001-83	DATA DA EMISSÃO 01/12/2022
NOME/RAZÃO SOCIAL ASSOC ESCOLAR COMUN DO COLEGIO EST 'OTONIEL C DE JESUS'		CEP 77723-000	DATA DE ENTRADA/SAÍDA 01/12/2022
ENDEREÇO R FERREIRA ARAUJO, SN -	BARRIO/DISTRITO CENTRO	UF TO	HORA DE ENTRADA/SAÍDA 16:25
MUNICÍPIO Centenario	FONEFAX	INSCRIÇÃO ESTADUAL	

NATUREZA

CÁLCULO DO IMPOSTO					
BASE DE CÁLCULO DO ICMS 0,00	VALOR DO ICMS 0,00	BASE DE CÁLCULO DO ICMS ST 0,00	VALOR DO ICMS ST 0,00	VALOR TOTAL DOS PRODUTOS 2.036,83	
VALOR DO FRETE 0,00	VALOR DO SEGURO 0,00	DESCONTO 0,00	OUTRAS DESPESAS ACESSÓRIAS 0,00	VALOR DO IPI 0,00	VALOR TOTAL DA NOTA 2.036,83

TRANSPORTADOR/VOLUMES TRANSPORTADOS					
RAZÃO SOCIAL	FRETE POR CONTA 9 - Sem Frete	CÓDIGO ANTT	PLACA DO VEÍCULO	UF	CNPJ/CPF
ENDEREÇO	MUNICÍPIO			UF	INSCRIÇÃO ESTADUAL
QUANTIDADE	ESPÉCIE	MARCA	NUMERAÇÃO	PESO BRUTO	PESO LÍQUIDO

DADOS DO PRODUTO/SERVIÇO													
CÓDIGO	DESCRIÇÃO DO PRODUTO/SERVIÇO	NCM/SH	CST	CFOP	UNID.	QTD.	VL.R. UNIT.	VL.R. TOTAL	BC ICMS	VL.R. ICMS	VL.R. IPI	ALÍQ. ICMS	ALÍQ. IPI
1	PEPINO	07070000	0400	6102	KG	2,5350	8,8700	22,48					
11	REPOLIIO BRANCO	07049000	0400	6102	PCT	2,5350	11,8800	30,11					
20	EXTRATO DE TOMATE	21032010	0400	6102	LTA	0,5000	16,0800	8,04					
32	LEITE INTEGRAL	04022110	0400	6102	PCT	90,0000	9,2800	835,20					
40	OLEO DE SOJA REFINADO	15071000	0400	6102	LT	15,0000	13,7300	205,95					
41	OVO BRANCO DE GALINHA	04079000	0400	6102	DZ	23,0000	8,9700	206,31					
42	QUEIJO MINAS FRESCAL	04061090	0400	6102	PCT	5,0700	18,1100	91,81					
44	SAL	25010020	0400	6102	KG	1,0000	2,3000	2,30					
38	MELANCIA	08071100	0400	6102	KG	44,0000	4,5600	200,64					
46	TOMATE	07020000	0400	6102	KG	7,6050	10,6200	80,76					
63	MANDIOCA	07141000	0400	6102	KG	8,5000	6,2300	52,95					
64	PÃO FRANCÊS	19012000	0400	6102	KG	10,1000	18,0500	182,30					
14	CEOURA	07061000	0400	6102	KG	10,9850	10,7400	117,98					

CÁLCULO DO ISSQN			
INSCRIÇÃO MUNICIPAL	VALOR TOTAL DOS SERVIÇOS	BASE DE CÁLCULO DO ISSQN	VALOR DO ISSQN

DADOS ADICIONAIS	
INFORMAÇÕES COMPLEMENTARES Informações Adicionais de Interesse do Fisco: PAGO ATRAVÉS DE TRANSFERÊNCIA BANCARIA; BANCO 341 AGENCIA 1137 CONTA CORRENTE 99333-1	RESERVADO AO FISCO

RECEBEMOS DE THAMIPE LTDA OS PRODUTOS/SERVIÇOS CONSTANTES DA NOTA FISCAL INDICADA AO LADO		NF-e Nº 000.000.211
DATA DE RECEBIMENTO	IDENTIFICAÇÃO E ASSINATURA DO RECEBEDOR	SÉRIE: 1

THAMIPE LTDA AV BERNARDO SAYAO, 1500 - SALA 2 - NOVA IMPERATRIZ, Imperatriz, MA - CEP: 65907000	DANFE Documento Auxiliar da Nota Fiscal Eletrônica 0 - Entrada 1 - Saída	CONTROLE DO FISCO  CHAVE DE ACESSO 2122 1211 0689 0800 0153 5500 1000 0002 1116 0170 0073 Consulta de autenticidade no portal nacional da NF-e www.nfe.fazenda.gov.br/portal ou no site da Sefaz Autorizadora
	NATUREZA DA OPERAÇÃO VENDA	Nº 000.000.211 SÉRIE: 1 Página 1 de 1
INSCRIÇÃO ESTADUAL 127369465	INSCRIÇÃO ESTADUAL DO SUBST. TRIB.	CNPJ / CPF 11.068.908/0001-53

DESTINATÁRIO/REMETENTE			
NOME/RAZÃO SOCIAL ASSOC ESCOLAR COMUN DO COLEGIO EST 'OTONIEL C DE JESUS'		CNPJ/CPF 02.008.180/0001-83	DATA DA EMISSÃO 15/12/2022
ENDEREÇO R FERREIRA ARAUJO, SN -	BAIRRO-DISTRITO CENTRO	CEP 77723-000	DATA DE ENTRADA-SAÍDA
MUNICÍPIO Centenario	FONE/FAX	UF TO	INSCRIÇÃO ESTADUAL
HORA DE ENTRADA-SAÍDA			

NATUREZA

CÁLCULO DO IMPOSTO					
BASE DE CÁLCULO DO ICMS 0,00	VALOR DO ICMS 0,00	BASE DE CÁLCULO DO ICMS ST 0,00	VALOR DO ICMS ST 0,00	VALOR TOTAL DOS PRODUTOS 67,92	
VALOR DO FRETE 0,00	VALOR DO SEGURO 0,00	DESCONTO 0,00	OUTRAS DESPESAS ACESSÓRIAS 0,00	VALOR DO IPI 0,00	VALOR TOTAL DA NOTA 67,92

TRANSPORTADOR/VOLUMES TRANSPORTADOS					
RAZÃO SOCIAL	FRETE POR CONTA 9 - Sem Frete	CÓDIGO ANTT	PLACA DO VEÍCULO	UF	CNPJ/CPF
ENDEREÇO	MUNICÍPIO	UF	INSCRIÇÃO ESTADUAL		
QUANTIDADE	ESPÉCIE	MARCA	NUMERAÇÃO	PESO BRUTO	PESO LÍQUIDO

DADOS DO PRODUTO/SERVIÇO													
CÓDIGO	DESCRIÇÃO DO PRODUTO/SERVIÇO	NCM/SH	CST	CFOP	UNID.	QTD.	VLR. UNIT.	VLR. TOTAL	BC ICMS	VLR. ICMS	VLR. IPI	ALIQ. ICMS	ALIQ. IPI
2	POL.VILHIO	19059090	0400	6102	KG	8,0000	8,4900	67,92					

CÁLCULO DO ISSQN			
INSCRIÇÃO MUNICIPAL 00000	VALOR TOTAL DOS SERVIÇOS	BASE DE CÁLCULO DO ISSQN	VALOR DO ISSQN

DADOS ADICIONAIS	
INFORMAÇÕES COMPLEMENTARES BANCO ITAU AG: 1137 C/C: 99333-1	RESERVADO AO FISCO

RECEBEMOS DE THAMIPE LTDA OS PRODUTOS SERVIÇOS CONSTANTES DA NOTA FISCAL INDICADA AO LADO		NF-e Nº 000.000.212
DATA DE RECEBIMENTO	IDENTIFICAÇÃO E ASSINATURA DO RECEBEDOR	SÉRIE: 1



THAMIPE LTDA AV BERNARDO SAYÃO, 1500 - - NOVA IMPERATRIZ, Imperatriz, MA - CEP: 65907000	DANFE Documento Auxiliar da Nota Fiscal Eletrônica 0 - Entrada 1 - Saída	CONTROLE DO FISCO
	Nº 000.000.212 SÉRIE: 1 Página 1 de 2	CHAVE DE ACESSO 2122 1211 0689 0800 0153 5500 1000 0002 1219 5084 5961 Consulta de autenticidade no portal nacional da NF-e www.nfe.fazenda.gov.br/portal ou no site da Sefaz Autorizadora

NATUREZA DA OPERAÇÃO VENDA DE MERCADORIA	PROTÓCOLO DE AUTORIZAÇÃO DE USO 421220036467496 - 15/12/2022 10:53
INSCRIÇÃO ESTADUAL 127369465	INSCRIÇÃO ESTADUAL DO SUBST. TRIB. CNPJ / CPF 11.068.908/0001-53

DESTINATÁRIO/REMETENTE		CNPJ/CPF	DATA DA EMISSÃO
NOME/RAZÃO SOCIAL ASSOC ESCOLAR COMUN DO COLEGIO EST 'OTONIEL C DE JESUS'		02.008.180/0001-83	15/12/2022
ENDEREÇO R FERREIRA ARAUJO, SN -	BAIRRO/DISTRITO CENTRO	CEP 77723-000	DATA DE ENTRADA-SAÍDA 15/12/2022
MUNICÍPIO Centenario	FONE/FAX	UF TO	INSCRIÇÃO ESTADUAL HORA DE ENTRADA-SAÍDA 09:00

NATURA

CÁLCULO DO IMPOSTO					
BASE DE CÁLCULO DO ICMS	VALOR DO ICMS	BASE DE CÁLCULO DO ICMS ST	VALOR DO ICMS ST	VALOR TOTAL DOS PRODUTOS	
0,00	0,00	0,00	0,00	2.650,13	
VALOR DO FRETE	VALOR DO SEGURO	DESCONTO	OUTRAS DESPESAS ACESSÓRIAS	VALOR DO IPI	VALOR TOTAL DA NOTA
0,00	0,00	0,00	0,00	0,00	2.650,13

TRANSPORTADOR/VOLUMES TRANSPORTADOS		FRETE POR CONTA	CÓDIGO ANTT	PLACA DO VEÍCULO	UF	CNPJ/CPF
RAZÃO SOCIAL		9 - Sem Frete				
ENDEREÇO		MUNICÍPIO		UF	INSCRIÇÃO ESTADUAL	
QUANTIDADE	ESPÉCIE	MARCA	NUMERAÇÃO	PESO BRUTO	PESO LÍQUIDO	

DADOS DO PRODUTO/SERVIÇO													
CÓDIGO	DESCRIÇÃO DO PRODUTO/SERVIÇO	NCM/SH	CST	CFOP	UNID.	QTD.	VLR. UNIT.	VLR. TOTAL	BC ICMS	VLR. ICMS	VLR. IPI	ALIQ. ICMS	ALIQ. IPI
1	ABÓBORA IN NATURA	07099300	0400	6102	KG	4,4000	6,7900	29,88					
11	BISCOITO DOCE MAISENA	19053100	0400	6102	PCT	5,0000	17,5700	87,85					
18	QUEIJO MINAS FRESCAL	08011100	0400	6102	LT	2,0000	18,1100	36,22					
20	CAFÉ	21011110	0400	6102	LTA	1,0000	39,1600	39,16					
21	ACEROLA POLPA CONGELADA	20089900	0400	6102	PCT	10,5000	26,0800	273,84					
24	FEIJÃO CARIOCA	07133290	0400	6102	PCT	2,0000	11,1600	22,32					
27	CENOURA	02012090	0400	6102	KG	4,4000	10,7400	47,26					
28	FRANGO, PEITO COM PELE	02071200	0400	6102	KG	18,0000	27,4100	493,38					
32	TOMATE	20089900	0400	6102	KG	5,0000	10,6200	53,10					
4	AÇUCAR CRISTALIZADO	17019900	0400	6102	PCT	12,0000	4,6500	55,80					
5	FLOCOS DE MILHO	07032090	0400	6102	KG	4,0000	5,5000	22,00					
6	ARROZ	10063021	0400	6102	PCT	15,0000	4,9500	74,25					
8	BANANA - PRATA	08031000	0400	6102	KG	30,4000	7,8400	238,34					
9	BATATA INGLESA	07101000	0400	6102	KG	1,2000	8,0600	9,67					
16	CEBOLA	07122000	0400	6102	KG	1,0000	6,5200	6,52					
19	COLORAU	21039021	0400	6102	UND	0,6000	13,0000	7,80					
23	FARINHA DE TRIGO SEM FERMENTO	11010010	0400	6102	PCT	2,0000	8,4000	16,80					
25	FERMENTO BIOLÓGICO PÓ QUIMICO	21021090	0400	6102	PCT	0,1000	39,0000	3,90					

CÁLCULO DO ISSQN			
INSCRIÇÃO MUNICIPAL	VALOR TOTAL DOS SERVIÇOS	BASE DE CÁLCULO DO ISSQN	VALOR DO ISSQN

DADOS ADICIONAIS	
INFORMAÇÕES COMPLEMENTARES Informações Adicionais de Interesse do Fisco: PAGO ATRAVÉS DE TRANSFERÊNCIA BANCARIA: BANCO 341 AGENCIA 1137 CONTA CORRENTE 99333-1	RESERVADO AO FISCO

**THAMPE LTDA**AV BERNARDO SAYÃO, 1500 - - NOVA IMPERATRIZ,
Imperatriz, MA - CEP: 65907000**DANFE**Documento Auxiliar da Nota
Fiscal Eletrônica0 - Entrada
1 - Saída

1

Nº 000.000.212

SÉRIE: 1

Página 2 de 2

CONTROLE DO FISCO



CHAVE DE ACESSO

2122 1211 0689 0800 0153 5500 1000 0002 1219 5084 5961

Consulta de autenticidade no portal nacional da
NF-e www.nfe.fazenda.gov.br/portal ou no site
da Sefaz Autorizadora

NATUREZA DA OPERAÇÃO

VENDA DE MERCADORIA

PROTOCOLO DE AUTORIZAÇÃO DE USO

421220036467496 - 15/12/2022 10:53

INSCRIÇÃO ESTADUAL

127369465

INSCRIÇÃO ESTADUAL DO SUBST. TRIB.

CNPJ / CPF

11.068.908/0001-53

DADOS DO PRODUTO/SERVIÇO

CÓDIGO	DESCRIÇÃO DO PRODUTO/SERVIÇO	NCM/SH	CST	CFOP	UNID.	QTD.	VLR. UNIT.	VLR. TOTAL	BC ICMS	VLR. ICMS	VLR. IPI	ALIQ. ICMS	ALIQ. IPI
26	FARINHA DE MANDIOCA	11062000	0400	6102	UND	15,0000	6,8500	102,75					
29	LARANJA IN NATURA	08051000	0400	6102	KG	21,0000	5,2100	109,41					
34	TOMATE EXTRATO	16010000	0400	6102	KG	0,3000	16,0800	4,82					
48	ALHO	07129090	0400	6102	KG	1,0000	28,6000	28,60					
49	LEITE DE VACA INT. PASTEURIZADO	07099300	0400	6102	LT	30,0000	9,2800	278,40					
4	MACARRÃO TRIGO COM OVOS	02071400	0400	6102	KG	6,4000	8,3200	53,25					
62	CARNE MOIDA DE 2	15171000	0400	6102	KG	5,0000	35,7900	178,95					
91	OLEO DE SOJA	02013000	0400	6102	KG	14,0000	13,7300	192,22					
92	OVOS DE GALINHA	08081000	0400	6102	KG	17,0000	8,9700	152,49					
90	MANDIOCA	07141000	0400	6102	KG	5,0000	6,2300	31,15					



ATESTADO DE CAPACIDADE TÉCNICA

Atestamos para os devidos fins, que a empresa, **THAMIPE COMÉRCIO E SERVIÇOS LTDA**, inscrita no CNPJ:11.068.908/0001-53, estabelecida na Av. Bernardo Sayão, nº1500, sala 2 – Bairro Nova Imperatriz – Imperatriz -Ma, forneceu produtos alimentícios para a **MERENDA ESCOLAR** nesta escola - **A ASSOCIAÇÃO ESCOLA FAMÍLIA AGRÍCOLA BICO DO PAPAGAIO**, com sede na Rodovia TO – 201, km 126 P. A., Mulatos s/nº, Zona Rural a 2 km da Vila Tocantins, na cidade de Esperantina-TO, inscrita no CNPJ sob o nº 09.500.499/0001-70, neste ato representado pelo seu presidente, **Francisco Gomes da Silva**, cumprindo satisfatoriamente com a qualidade dos produtos entregues e serviços oferecidos, como também com os prazos e demais condições contidas do contrato.

Esperantina -TO: 16 de Janeiro de 2022.

FRANCISCO GOMES DA
SILVA:48735922320

Assinado de forma digital
por FRANCISCO GOMES DA
SILVA:48735922320
Dados: 2023.01.18 10:41:29
-03'00'

Francisco Gomes da Silva

Presidente

RECEBEMOS DE THAMIPE LTDA OS PRODUTOS/SERVIÇOS CONSTANTES DA NOTA FISCAL INDICADA AO LADO		NF-e
DATA DE RECEBIMENTO	IDENTIFICAÇÃO E ASSINATURA DO RECEBEDOR	Nº 000.000.076
		SÉRIE: 1



THAMIPE LTDA AV BERNADO SAYAO, 1500 - - NOVA IMPERATRIZ, Imperatriz, MA - CEP: 65907000	DANFE Documento Auxiliar da Nota Fiscal Eletrônica 0 - Entrada 1 - Saída	CONTROLE DO FISCO
	Nº 000.000.076 SÉRIE: 1 Página 1 de 3	CHAVE DE ACESSO 2122 0811 0689 0800 0153 5500 1000 0000 7615 0121 8159 Consulta de autenticidade no portal nacional da NF-e www.nfe.fazenda.gov.br/portal ou no site da Sefaz Autorizadora

NATUREZA DA OPERAÇÃO VENDA	PROTÓCOLO DE AUTORIZAÇÃO DE USO 421220024969828 - 31/08/2022 16:18
INSCRIÇÃO ESTADUAL 127369465	INSCRIÇÃO ESTADUAL DO SUBST. TRIB. CNPJ / CPF 11.068.908/0001-53

DESTINATÁRIO/REMETENTE		CNPJ/CPF	DATA DA EMISSÃO
NOME/RAZÃO SOCIAL ASSOCIACAO ESCOLA FAMILIA AGRICOLA DO BICO DO PAPAGAIO		09.500.499/0001-70	31/08/2022
ENDEREÇO VL RUA PADRE JOSIMO VILA TOCANTINS	BAIRRO/DISTRITO ZONA RURAL	CEP 77993-000	DATA DE ENTRADA/SAÍDA 31/08/2022
MUNICÍPIO Esperantina	FONE/FAX	UF TO	INSCRIÇÃO ESTADUAL HORA DE ENTRADA/SAÍDA 09:30

FATURA

CÁLCULO DO IMPOSTO						
BASE DE CÁLCULO DO ICMS	VALOR DO ICMS	BASE DE CÁLCULO DO ICMS ST	VALOR DO ICMS ST	VALOR TOTAL DOS PRODUTOS		
0,00	0,00	0,00	0,00	14.565,99		
VALOR DO FRETE	VALOR DO SEGURO	DESCONTO	OUTRAS DESPESAS ACESSÓRIAS	VALOR DO IPI	VALOR TOTAL DA NOTA	
0,00	0,00	0,00	0,00	0,00	14.565,99	

TRANSPORTADOR/VOLUMES TRANSPORTADOS		RAZÃO SOCIAL	FRETE POR CONTA	CÓDIGO ANTT	PLACA DO VEÍCULO	UF	CNPJ/CPF
			9 - Sem Frete				
ENDEREÇO		MUNICÍPIO		UF	INSCRIÇÃO ESTADUAL		
QUANTIDADE	ESPÉCIE	MARCA	NUMERAÇÃO	PESO BRUTO	PESO LÍQUIDO		

DADOS DO PRODUTO/SERVIÇO													
CÓDIGO	DESCRIÇÃO DO PRODUTO/SERVIÇO	NCM/SH	CST	CFOP	UNID.	QTD.	VLR. UNIT.	VLR. TOTAL	BC ICMS	VLR. ICMS	VLR. IPI	ALÍQ. ICMS	ALÍQ. IPI
01	AÇAFRÃO Total aproximado de tributos federais, estaduais e municipais: 14,66	09102000	0102	6102	KG	1,0000	20,1500	20,15					
04	ALHO IN NATURA Total aproximado de tributos federais, estaduais e municipais: 33,85	07032090	0102	6102	KG	24,3300	19,9300	484,90					
06	BATATA INGLESA Total aproximado de tributos federais, estaduais e municipais: 26,54	07101000	0102	6102	KG	20,0500	5,8200	116,69					
08	BISCOITO DE MAISENA Total aproximado de tributos federais, estaduais e municipais: 19,44	19053100	0102	6102	KG	5,8000	13,4400	77,95					
09	ROSQUINHA SABOR: COCO Total aproximado de tributos federais, estaduais e municipais: 136,32	19053100	0102	6102	KG	17,3000	10,2800	177,84					
10	BISCOITO CREAM CRACKER Total aproximado de tributos federais, estaduais e municipais: 6,47	19053100	0102	6102	KG	7,0000	11,9100	83,37					
14	CARNE BOVINA COM OSSO. Total aproximado de tributos federais, estaduais e municipais: 4,66	02012010	0102	6102	KG	14,0000	19,9800	279,72					
16	CARNE BOVINA SEM OSSO. Total aproximado de tributos federais, estaduais e municipais: 25,05	02012010	0102	6102	KG	96,9000	29,2500	2.834,33					
21	COLORAU URUCUM Total aproximado de tributos federais, estaduais e municipais: 22,23	09109900	0102	6102	KG	2,0000	16,0400	32,08					
22	CREME DE LEITE	04022130	0102	6102	KG	5,3000	16,0400	85,01					

CÁLCULO DO ISSQN			
INSCRIÇÃO MUNICIPAL	VALOR TOTAL DOS SERVIÇOS	BASE DE CÁLCULO DO ISSQN	VALOR DO ISSQN
isento			

DADOS ADICIONAIS	
INFORMAÇÕES COMPLEMENTARES DOCUMENTO EMITIDO POR ME OU EPP OPTANTE PELO SIMPLES NACION AL.NÃO GERA DIREITO A CRÉDITO FISCAL DE IPI. Informações Adicionais de Interesse do Fisco: PAGO ATRAVÉS DE TRANSFERÊNCIA BANCARIA: BANCO 341 AGENCIA 1137 CONTA CORRENTE 99333-1. Total aproximado de tributos federais, estaduais e municipais: 739,07	RESERVADO AO FISCO

**THAMIPE LTDA**AV BERNADO SAYAO, 1500 - - NOVA IMPERATRIZ,
Imperatriz, MA - CEP: 65907000**DANFE**Documento Auxiliar da Nota
Fiscal Eletrônica0 - Entrada
1 - Saída**1**

Nº 000.000.123

SÉRIE: 1

Página 2 de 3

CONTROLE DO FISCO



CHAVE DE ACESSO

2122 1011 0689 0800 0153 5500 1000 0001 2315 0121 8154

Consulta de autenticidade no portal nacional da
NF-e www.nfe.fazenda.gov.br/portal ou no site
da Sefaz Autorizadora

PROTOCOLO DE AUTORIZAÇÃO DE USO

421220028995826 - 07/10/2022 16:58

NATUREZA DA OPERAÇÃO

VENDA

INSCRIÇÃO ESTADUAL

127369465

INSCRIÇÃO ESTADUAL DO SUBST. TRIB.

CNPJ / CPF

11.068.908/0001-53

DADOS DO PRODUTO/SERVIÇO

CÓDIGO	DESCRIÇÃO DO PRODUTO/SERVIÇO	NCM/SH	CST	CFOP	UNID	QTD	VLR UNIT	VLR TOTAL	BC ICMS	VLR ICMS	VLR IPI	ALIQ ICMS	ALIQ IPI
22	municipais: 22,23 CREME DE LEITE Total aproximado de tributos federais, estaduais e municipais: 10,16	04022130	0102	6102	KG	2,2000	16,0400	35,29					
24	FARINHA DE TRIGO Total aproximado de tributos federais, estaduais e municipais: 25,12	11010010	0102	6102	KG	47,0000	7,1600	336,52					
26	FERMENTO QUIMICO Total aproximado de tributos federais, estaduais e municipais: 0,65	21023000	0102	6102	KG	2,0000	28,6000	57,20					
31	CARNE DE AVES IN NATURA FRANCO : SOBRECOXA COM PELE / OSSO Total aproximado de tributos federais, estaduais e municipais: 13,58	02071400	0400	6102	KG	37,5000	12,8600	482,25					
37	MACÃ FUJI IN NATURA Total aproximado de tributos federais, estaduais e municipais: 27,93	08081000	0102	6102	KG	26,5000	9,4100	249,37					
38	MARGARINA COM SAL Total aproximado de tributos federais, estaduais e municipais: 11,02	15171000	0102	6102	KG	7,5000	13,4400	100,80					
41	MILHO VERDE Total aproximado de tributos federais, estaduais e municipais: 12,30	20058000	0102	6102	KG	23,4400	14,8000	346,91					
42	ÓLEO VEGETAL COMESTIVEL Total aproximado de tributos federais, estaduais e municipais: 39,91	15162000	0102	6102	LT	56,0000	8,9500	501,20					
43	OVOS DE GALINHA BRANCO Total aproximado de tributos federais, estaduais e municipais: 16,92	04079000	0102	6102	DZ	70,9000	6,6500	471,49					
45	PÃO FRANCÊS Total aproximado de tributos federais, estaduais e municipais: 22,58	19012000	0102	6102	KG	35,6200	14,2500	507,59					
46	PÃO DOCE Total aproximado de tributos federais, estaduais e municipais: 29,47	19059090	0102	6102	KG	34,1200	14,5000	494,74					
47	AMIDO FECULA DE MANDIOCA Total aproximado de tributos federais, estaduais e municipais: 20,48	11081200	0102	6102	KG	63,0000	7,8900	497,07					
48	PEIXE IN NATURA: TILÁPIA FILE Total aproximado de tributos federais, estaduais e municipais: 25,78	03046100	0102	6102	KG	90,5350	37,9900	3.439,42					
52	REPOLHO BRANCO/VERDE IN NATURA Total aproximado de tributos federais, estaduais e municipais: 19,18	07049000	0102	6102	KG	29,0900	4,9800	144,87					
54	TOMATE IN NATURA Total aproximado de tributos federais, estaduais e municipais: 11,38	07020000	0102	6102	KG	80,6000	7,4500	600,47					
55	MOLHO DE TOMATE Total aproximado de tributos federais, estaduais e municipais: 18,38	21032090	0102	6102	KG	9,5200	12,4600	118,62					
02	ACHOCOLATADO EM PO, SOLUVEL, INSTANTANEO, NATURAL, 1KG Total aproximado de tributos federais, estaduais e municipais: 21,37	18061000	0102	6102	KG	27,0000	9,3900	253,53					
11	CAFÉ TORRADO E MOIDO Total aproximado de tributos federais, estaduais e municipais: 41,04	09012100	0102	6102	KG	1,0000	33,7600	33,76					
27	FARINHA DE ARROZ FLOCADA Total aproximado de tributos federais, estaduais e municipais: 0,00	11062000	0102	6102	KG	18,0000	6,1100	109,98					
28	FARINHA DE MILHO FLOCADA Total aproximado de tributos federais, estaduais e municipais: 0,00	11022000	0102	6102	KG	14,0000	4,8000	67,20					

**THAMIPE LTDA**AV BERNADO SAYAO, 1500 - - NOVA IMPERATRIZ,
Imperatriz, MA - CEP: 65907000**DANFE**Documento Auxiliar da Nota
Fiscal Eletrônica0 - Entrada
1 - Saída**1**

Nº 000.000.076

SÉRIE: 1

Página 3 de 3

CONTROLE DO FISCO



CHAVE DE ACESSO

2122 0811 0689 0800 0153 5500 1000 0000 7615 0121 8159

Consulta de autenticidade no portal nacional da
NF-e www.nfe.fazenda.gov.br/portal ou no site
da Sefaz Autorizadora

NATUREZA DA OPERAÇÃO

VENDA

PROTOCOLO DE AUTORIZAÇÃO DE USO

421220024969828 - 31/08/2022 16:18

INSCRIÇÃO ESTADUAL

127369465

INSCRIÇÃO ESTADUAL DO SUBST. TRIB.

CNPJ / CPF

11.068.908/0001-53

DADOS DO PRODUTO/SERVIÇO

CÓDIGO	DESCRIÇÃO DO PRODUTO-SERVIÇO	NCM/SH	CST	CFOP	UNID.	QTD.	VLR. UNIT.	VLR. TOTAL	BC ICMS	VLR. ICMS	VLR. IPI	ALÍQ. ICMS	ALÍQ. IPI
27	FARINHA DE ARROZ FLOCADA. Total aproximado de tributos federais, estaduais e municipais: 0,00	11062000	0102	6102	KG	13,5000	6,1100	82,49					
28	FARINHA DE MILHO FLOCADA Total aproximado de tributos federais, estaduais e municipais: 3,29	11022000	0102	6102	KG	36,5000	4,8000	175,20					

RECEBEMOS DE THAMIPE LTDA OS PRODUTOS/SERVIÇOS CONSTANTES DA NOTA FISCAL INDICADA AO LADO		NF-e	
DATA DE RECEBIMENTO	IDENTIFICAÇÃO E ASSINATURA DO RECEBEDOR	Nº 000.000.123	
		SÉRIE: 1	

THAMIPE LTDA AV BERNADO SAYAO, 1500 - - NOVA IMPERATRIZ, Imperatriz, MA - CEP: 65907000	DANFE Documento Auxiliar da Nota Fiscal Eletrônica 0 - Entrada 1 - Saída	CONTROLE DO FISCO 
	Nº 000.000.123 SÉRIE: 1 Página 1 de 3	CHAVE DE ACESSO 2122 1011 0689 0800 0153 5500 1000 0001 2315 0121 8154 Consulta de autenticidade no portal nacional da NF-e www.nfe.fazenda.gov.br/portal ou no site da Sefaz Autorizadora

NATUREZA DA OPERAÇÃO VENDA	PROTÓCOLO DE AUTORIZAÇÃO DE USO 421220028995826 - 07/10/2022 16:58
INSCRIÇÃO ESTADUAL 127369465	INSCRIÇÃO ESTADUAL DO SUBST. TRIB. CNPJ / CPF 11.068.908/0001-53

DESTINATÁRIO/REMETENTE		UNPA/CPF	DATA DA EMISSÃO
NOME/RAZÃO SOCIAL ASSOCIACAO ESCOLA FAMILIA AGRICOLA DO BICO DO PAPAGAIO		09.500.499/0001-70	07/10/2022
ENDEREÇO VL RUA PADRE JOSIMO VILA TOCANTINS	BAIRRO/DISTRITO ZONA RURAL	CEP 77993-000	DATA DE ENTRADA/SAÍDA 07/10/2022
MUNICÍPIO Esperantina	FONE/FAX	UF TO	INSCRIÇÃO ESTADUAL HORA DE ENTRADA/SAÍDA 15:00

FATURA

CÁLCULO DO IMPOSTO					
BASE DE CÁLCULO DO ICMS	VALOR DO ICMS	BASE DE CÁLCULO DO ICMS ST	VALOR DO ICMS ST	VALOR TOTAL DOS PRODUTOS	
0,00	0,00	0,00	0,00	11.838,54	
VALOR DO FRETE	VALOR DO SEGURO	DESCONTO	OUTRAS DESPESAS ACESSÓRIAS	VALOR DO IPI	VALOR TOTAL DA NOTA
0,00	0,00	0,00	0,00	0,00	11.838,54

TRANSPORTADOR/VOLUMES TRANSPORTADOS		RAZÃO SOCIAL	FRETE POR CONTA	CÓDIGO ANTT	PLACA DO VEÍCULO	UF	CNPJ/CPF
			9 - Sem Frete				
		ENDEREÇO	MUNICÍPIO	UF	INSCRIÇÃO ESTADUAL		
QUANTIDADE	ESPÉCIE	MARCA	NUMERAÇÃO	PESO BRUTO	PESO LÍQUIDO		

DADOS DO PRODUTO/SERVIÇO													
CÓDIGO	DESCRIÇÃO DO PRODUTO/SERVIÇO	NCM/SH	CST	CFOP	UNID	QTD	VL.R UNIT.	VL.R TOTAL	BC ICMS	VL.R ICMS	VL.R IPI	ALÍQ. ICMS	ALÍQ. IPI
01	ÇAÇAFRAO Total aproximado de tributos federais, estaduais e municipais: 14,66	09102000	0102	6102	KG	1,0000	20,1500	20,15					
04	ALHO IN NATURA Total aproximado de tributos federais, estaduais e municipais: 33,85	07032090	0102	6102	KG	16,2200	19,9300	323,26					
06	BATATA INGLESA Total aproximado de tributos federais, estaduais e municipais: 26,54	07101000	0102	6102	KG	28,7000	5,8200	167,03					
08	BISCOITO DE MAISENA SEM RECHEIO Total aproximado de tributos federais, estaduais e municipais: 19,44	19053100	0102	6102	KG	15,4000	13,4400	206,98					
09	ROSQUINHA SABOR. COCO Total aproximado de tributos federais, estaduais e municipais: 136,32	19053100	0102	6102	KG	6,0000	10,2800	61,68					
10	BISCOITO SALGADO CREAM CRACKER Total aproximado de tributos federais, estaduais e municipais: 6,47	19053100	0102	6102	KG	1,0000	11,9100	11,91					
14	CARNE BOVINA IN NATURA. COSTELA CORTADA COM OSSO Total aproximado de tributos federais, estaduais e municipais: 4,66	02012010	0102	6102	KG	33,8100	19,9800	675,52					
16	CARNE BOVINA IN NATURA COXAO MOLE. PEÇA INTEIRA SEM OSSO Total aproximado de tributos federais, estaduais e municipais: 25,05	02012010	0102	6102	KG	50,1500	29,2500	1.466,89					
21	COLORAU URUCUM Total aproximado de tributos federais, estaduais e municipais: 16,04	09109900	0102	6102	KG	1,0000	16,0400	16,04					

CÁLCULO DO ISSQN			
INSCRIÇÃO MUNICIPAL	VALOR TOTAL DOS SERVIÇOS	BASE DE CÁLCULO DO ISSQN	VALOR DO ISSQN
isento			

DADOS ADICIONAIS	
INFORMAÇÕES COMPLEMENTARES DOCUMENTO EMITIDO POR ME OU EPP OPTANTE PELO SIMPLES NACION AL. NÃO GERA DIREITO A CRÉDITO FISCAL DE IPI. Informações Adicionais de Interesse do Fisco: PAGO ATRAVÉS DE TRANSFERÊNCIA BANCÁRIA: BANCO 341 AGENCIA 1137 CONTA CORRENTE 99333-1. Total aproximado de tributos federais, estaduais e municipais: 659,76	RESERVADO AO FISCO



THAMIPE LTDA

AV BERNADO SAYAO, 1500 - - NOVA IMPERATRIZ,
Imperatriz, MA - CEP: 65907000

DANFE

Documento Auxiliar da Nota
Fiscal Eletrônica

0 - Entrada
1 - Saída

1

Nº 000.000.123

SÉRIE: 1

Página 3 de 3

CONTROLE DO FISCO



CHAVE DE ACESSO

2122 1011 0689 0800 0153 5500 1000 0001 2315 0121 8154

Consulta de autenticidade no portal nacional da
NF-e www.nfe.fazenda.gov.br/portal ou no site
da Sefaz Autorizadora

PROTOCOLO DE AUTORIZAÇÃO DE USO

421220028995826 - 07/10/2022 16:58

NATUREZA DA OPERAÇÃO

VENDA

INSCRIÇÃO ESTADUAL

127369465

INSCRIÇÃO ESTADUAL DO SUBST. TRIBUT.

CNPJ / CPF

11.068.908/0001-53

DADOS DO PRODUTO/SERVIÇO

CÓDIGO	DESCRIÇÃO DO PRODUTO/SERVIÇO	NCM/SH	CST	CFOP	UNID.	QTD	VL.R. UNIT.	VL.R. TOTAL	BC ICMS	VL.R. ICMS	VL.R. IPI	ALIQ. ICMS	ALIQ. IPI
07	municipais: 3,29 LEGUME IN NATURA - BETERRABA	07081000	0400	6102	KG	6,1000	5,9100	36,05					
44	OREGANO DESIDRATADO	12119010	0400	6102	KG	0,1000	47,5000	4,75					

RECEBEMOS DE THAMIPE LTDA OS PRODUTOS/SERVIÇOS CONSTANTES DA NOTA FISCAL INDICADA AO LADO		NF-e
DATA DE RECEBIMENTO	IDENTIFICAÇÃO E ASSINATURA DO RECEBEDOR	Nº 000.000.155 SÉRIE: 1



THAMIPE LTDA AV BERNADO SAYAO, 1500 - - NOVA IMPERATRIZ, Imperatriz, MA - CEP: 65907000	DANFE Documento Auxiliar da Nota Fiscal Eletrônica 0 - Entrada 1 - Saída 1 Nº 000.000.155 SÉRIE: 1 Página 1 de 3	CONTROLE DO FISCO  CHAVE DE ACESSO 2122 1111 0689 0800 0153 5500 1000 0001 5515 0121 8151 Consulta de autenticidade no portal nacional da NF-e www.nfe.fazenda.gov.br/portal ou no site da Sefaz Autorizadora
	PROTOCOLO DE AUTORIZAÇÃO DE USO 421220032440705 - 09/11/2022 17:08	

NATUREZA DA OPERAÇÃO VENDA	INSCRIÇÃO ESTADUAL 127369465	INSCRIÇÃO ESTADUAL DO SUBST. TRIB.	CNPJ / CPF 11.068.908/0001-53
--------------------------------------	---------------------------------	------------------------------------	----------------------------------

DESTINATÁRIO/REMETENTE		CNPJ/CPF	DATA DA EMISSÃO
NOME/RAZÃO SOCIAL ASSOCIACAO ESCOLA FAMILIA AGRICOLA DO BICO DO PAPAGAIO		09.500.499/0001-70	09/11/2022
ENDEREÇO VL RUA PADRE JOSIMO VILA TOCANTINS	BAIRRO/DISTRITO ZONA RURAL	CEP 77993-000	DATA DE ENTRADA/SAÍDA 09/11/2022
MUNICÍPIO Esperantina	FONE/FAX	UF TO	HORA DE ENTRADA/SAÍDA 15:00

FATURA

CÁLCULO DO IMPOSTO					
BASE DE CÁLCULO DO ICMS	VALOR DO ICMS	BASE DE CÁLCULO DO ICMS ST	VALOR DO ICMS ST	VALOR TOTAL DOS PRODUTOS	
0,00	0,00	0,00	0,00	15.530,57	
VALOR DO FRETE	VALOR DO SEGURO	DESCONTO	OUTRAS DESPESAS ACESSÓRIAS	VALOR DO IPI	VALOR TOTAL DA NOTA
0,00	0,00	0,00	0,00	0,00	15.530,57

TRANSPORTADOR/VOLUMES TRANSPORTADOS		RAZÃO SOCIAL	FRETE POR CONTA	CÓDIGO ANTI	PLACA DO VEÍCULO	UF	CNPJ/CPF
			9 - Sem Frete				
		ENDEREÇO	MUNICÍPIO	UF	INSCRIÇÃO ESTADUAL		
QUANTIDADE	ESPECIE	MARCA	NUMERAÇÃO	PESO BRUTO	PESO LÍQUIDO		

DADOS DO PRODUTO/SERVIÇO													
CÓDIGO	DESCRIÇÃO DO PRODUTO/SERVIÇO	NCM/SH	CST	CFOP	UNID.	QTD.	VLR. UNIT.	VLR. TOTAL	BC ICMS	VLR. ICMS	VLR. IPI	ALÍQ. ICMS	ALÍQ. IPI
01	ÇAÇAFRAO Total aproximado de tributos federais, estaduais e municipais: 14,66	09102000	0102	6102	KG	2,0000	20,1500	40,30					
04	ALHO IN NATURA Total aproximado de tributos federais, estaduais e municipais: 33,85	07032090	0102	6102	KG	21,6950	19,9300	432,38					
06	BATATA INGLESA Total aproximado de tributos federais, estaduais e municipais: 26,54	07101000	0102	6102	KG	28,5100	5,8200	165,93					
08	BISCOITO DE MAISENA SEM RECHEIO Total aproximado de tributos federais, estaduais e municipais: 19,44	19053100	0102	6102	KG	16,1000	13,4400	216,38					
09	ROSQUINHA SABOR: COCO Total aproximado de tributos federais, estaduais e municipais: 136,32	19053100	0102	6102	KG	8,5000	10,2800	87,38					
10	BISCOITO SALGADO CREAM CRACKER Total aproximado de tributos federais, estaduais e municipais: 6,47	19053100	0102	6102	KG	16,0000	11,9100	190,56					
16	CARNE BOVINA IN NATURA COXAO MOLE, PEÇA INTEIRA SEM OSSO Total aproximado de tributos federais, estaduais e municipais: 25,05	02012010	0102	6102	KG	109,6890	29,2500	3.208,40					
21	COLORAU URUCUM Total aproximado de tributos federais, estaduais e municipais: 22,23	09109900	0102	6102	KG	0,5000	16,0400	8,02					
22	CREME DE LEITE Total aproximado de tributos federais, estaduais e municipais: 10,16	04022130	0102	6102	KG	3,2000	16,0400	51,33					

CÁLCULO DO ISSQN			
INSCRIÇÃO MUNICIPAL	VALOR TOTAL DOS SERVIÇOS	BASE DE CÁLCULO DO ISSQN	VALOR DO ISSQN
isento			

DADOS ADICIONAIS	
INFORMAÇÕES COMPLEMENTARES DOCUMENTO EMITIDO POR ME OU EPP OPTANTE PELO SIMPLES NACION AL. NÃO GERA DIREITO A CRÉDITO FISCAL DE IPI. Informações Adicionais de Interesse do Fisco: PAGO ATRAVÉS DE TRANSFERÊNCIA BANCARIA: BANCO 341 AGENCIA 1137 CONTA CORRENTE 99333-1. Total aproximado de tributos federais, estaduais e municipais: 655,10	RESERVADO AO FISCO



THAMIPE LTDA

AV BERNADO SAYAO, 1500 - - NOVA IMPERATRIZ,
Imperatriz, MA - CEP: 65907000

DANFE

Documento Auxiliar da Nota Fiscal Eletrônica

0 - Entrada
1 - Saída

1

Nº 000.000.155

SÉRIE: 1

Página 2 de 3

CONTROLE DO FISCO



CHAVE DE ACESSO

2122 1111 0689 0860 0153 5500 1000 0091 5515 0121 8151

Consulta de autenticidade no portal nacional da NF-e www.nfe.fazenda.gov.br/portal ou no site da Sefaz Autorizadora

PROTOCOLO DE AUTORIZAÇÃO DE USO

421220032440705 - 09/11/2022 17:08

NATUREZA DA OPERAÇÃO

VENDA

INSCRIÇÃO ESTADUAL

127369465

INSCRIÇÃO ESTADUAL DO SUBST. TRIH.

CNPJ / CPF

11.068.908/0001-53

DADOS DO PRODUTO/SERVIÇO

CÓDIGO	DESCRIÇÃO DO PRODUTO/SERVIÇO	NCM/SH	CST	CPOP	UNID.	QTD.	VLR. UNT.	VLR. TOTAL	ICMS	VLR. ICMS	VLR. IPI	ALÍQ. ICMS	ALÍQ. IPI
24	PARINHA DE TRIGO Total aproximado de tributos federais, estaduais e municipais: 25,12	11010010	0102	6102	KG	53,0000	7,1600	379,48					
26	FERMENTO QUÍMICO Total aproximado de tributos federais, estaduais e municipais: 0,65	21023000	0102	6102	KG	2,2000	28,6000	62,92					
31	CARNE DE AVES IN NATURA FRANCO : SOBRECOXA COM PELE / OSSO Total aproximado de tributos federais, estaduais e municipais: 13,38	02071400	0400	6102	KG	68,4300	12,8600	880,00					
25	FELIÃO PRETO Total aproximado de tributos federais, estaduais e municipais: 27,93	08081000	0102	6102	KG	11,0000	8,1800	89,98					
38	MARGARINA COM SAL Total aproximado de tributos federais, estaduais e municipais: 11,02	15171000	0102	6102	KG	9,0000	13,4400	120,96					
41	MILHO VERDE Total aproximado de tributos federais, estaduais e municipais: 12,30	20058000	0102	6102	KG	12,4000	14,8000	183,52					
42	ÓLEO VEGETAL COMESTÍVEL Total aproximado de tributos federais, estaduais e municipais: 39,91	15162000	0102	6102	LT	66,0000	8,9500	590,70					
43	OVOS DE GALINHA BRANCO Total aproximado de tributos federais, estaduais e municipais: 16,92	04079000	0102	6102	DZ	111,0000	6,6500	738,15					
45	PÃO FRANCÊS Total aproximado de tributos federais, estaduais e municipais: 22,58	19012000	0102	6102	KG	45,3000	14,2500	645,53					
46	PÃO DOCE Total aproximado de tributos federais, estaduais e municipais: 29,47	19059090	0102	6102	KG	69,6800	14,5000	1.010,36					
47	AMIDO FÉCULA DE MANDIOCA Total aproximado de tributos federais, estaduais e municipais: 20,48	11081200	0102	6102	KG	87,0000	7,8900	686,43					
48	PEIXE IN NATURA: TILÁPIA FILE Total aproximado de tributos federais, estaduais e municipais: 25,78	03046100	0102	6102	KG	97,2700	37,9900	3.695,29					
52	REPOLHO BRANCO/VERDE IN NATURA Total aproximado de tributos federais, estaduais e municipais: 19,18	07049000	0102	6102	KG	38,9950	4,9800	194,20					
54	TOMATE IN NATURA Total aproximado de tributos federais, estaduais e municipais: 11,38	07020000	0102	6102	KG	100,5400	7,4500	749,02					
55	MOLHO DE TOMATE Total aproximado de tributos federais, estaduais e municipais: 18,38	21032090	0102	6102	KG	7,5000	12,4600	93,45					
02	ACHOCOLATADO EM PO. SOLÚVEL, INSTANTÂNEO, NATURAL, 1KG Total aproximado de tributos federais, estaduais e municipais: 21,37	18061000	0102	6102	KG	31,0000	9,3900	291,09					
11	CAFÉ TORRADO E MOÍDO, Total aproximado de tributos federais, estaduais e municipais: 41,04	09012100	0102	6102	KG	3,0000	33,7600	101,28					
27	FARINHA DE ARROZ FLOCADA Total aproximado de tributos federais, estaduais e municipais: 0,00	11062000	0102	6102	KG	6,6000	6,1100	40,33					
28	FARINHA DE MILHO FLOCADA Total aproximado de tributos federais, estaduais e municipais: 3,29	11022000	0102	6102	KG	10,0000	4,8000	48,00					
07	LEGUME IN NATURA - BETERRABA	07081000	0400	6102	KG	5,9250	5,9100	35,02					
44	OREGANO DESIDRATADO	12119010	0400	6102	KG	0,3000	47,5000	14,25					



THAMIPE LTDA

AV BERNADO SAYAO, 1500 - - NOVA IMPERATRIZ,
Imperatriz, MA - CEP: 65907000

DANFE

Documento Auxiliar da Nota
Fiscal Eletrônica

0 - Entrada
1 - Saída

1

Nº 000.000.155

SÉRIE: 1

Página 3 de 3

CONTROLE DO FISCO



CHAVE DE ACESSO

2122 1111 0689 0800 0153 5500 1000 0001 5515 0121 8151

Consulta de autenticidade no portal nacional da
NF-e www.nfe.fazenda.gov.br/portal ou no site
da Sefaz Autorizadora

PROTOCOLO DE AUTORIZAÇÃO DE USO

421220032440705 - 09/11/2022 17:08

NATUREZA DA OPERAÇÃO

VENDA

INSCRIÇÃO ESTADUAL

127369465

INSCRIÇÃO ESTADUAL DO SUBST. TRIB.

CNPJ / CPF

11.068.908/0001-53

DADOS DO PRODUTO/SERVIÇO

CÓDIGO	DESCRIÇÃO DO PRODUTO/SERVIÇO	NCM/SH	CST	CFOP	UNID.	QTD.	VLR. UNIT.	VLR. TOTAL	BC ICMS	VLR. ICMS	VLR. IPI	ALÍQ. ICMS	ALÍQ. IPI
40	FARINHA DE MILHO GRAO AMARELO	11022000	0400	6102	KG	6,0000	4,1600	24,96					
37	MAÇÃ FUJI	08084000	0400	6102	KG	48,3500	9,4100	454,97					

RECEBEMOS DE THAMIPE LTDA OS PRODUTOS/SERVIÇOS CONSTANTES DA NOTA FISCAL INDICADA AO LADO		NF-e	
DATA DE RECEBIMENTO	IDENTIFICAÇÃO E ASSINATURA DO RECEBEDOR	Nº 000.000.198	
		SÉRIE: 1	

THAMIPE LTDA AV BERNADO SAYAO, 1500 - - NOVA IMPERATRIZ, Imperatriz, MA - CEP: 65907000	DANFE Documento Auxiliar da Nota Fiscal Eletrônica 0 - Entrada 1 - Saída	CONTROLE DO FISCO
	Nº 000.000.198 SÉRIE: 1 Página 1 de 2	CHAVE DE ACESSO 2122 1211 0689 0800 0153 5500 1000 0001 9815 0121 8152 Consulta de autenticidade no portal nacional da NF-e www.nfe.fazenda.gov.br/portal ou no site da Sefaz Autorizadora

NATUREZA DA OPERAÇÃO VENDA	PROTOCOLO DE AUTORIZAÇÃO DE USO 421220035006319 - 01/12/2022 16:07	
INSCRIÇÃO ESTADUAL 127369465	INSCRIÇÃO ESTADUAL DO SUBST. TRIB.	CNPJ / CPF 11.068.908/0001-53

DESTINATÁRIO/REMETENTE		CNPJ/CPF	DATA DA EMISSÃO
NOME/RAZÃO SOCIAL ASSOCIACAO ESCOLA FAMILIA AGRICOLA DO BICO DO PAPAGAIO		09.500.499/0001-70	01/12/2022
ENDEREÇO VL RUA PADRE JOSIMO VILA TOCANTINS	BAIRRO/DISTRITO ZONA RURAL	CEP 77993-000	DATA DE ENTRADA/SAÍDA 01/12/2022
MUNICÍPIO Esperantina	FONE/FAX	UF TO	INSCRIÇÃO ESTADUAL
			HORA DE ENTRADA/SAÍDA 09:40

FATURA

CÁLCULO DO IMPOSTO									
BASE DE CÁLCULO DO ICMS	0,00	VALOR DO ICMS	0,00	BASE DE CÁLCULO DO ICMS ST	0,00	VALOR DO ICMS ST	0,00	VALOR TOTAL DOS PRODUTOS	9.536,97
VALOR DO FRETE	0,00	VALOR DO SEGURO	0,00	DESCONTO	0,00	OUTRAS DESPESAS ACESSÓRIAS	0,00	VALOR DO IPI	0,00
								VALOR TOTAL DA NOTA	9.536,97

TRANSPORTADOR/VOLUMES TRANSPORTADOS		RAZÃO SOCIAL	FRETE POR CONTA	CÓDIGO ANTT	PLACA DO VEÍCULO	UF	CNPJ/CPF
			9 - Sem Frete				
		ENDEREÇO	MUNICÍPIO		UF	INSCRIÇÃO ESTADUAL	
QUANTIDADE	ESPÉCIE	MARCA	NUMERAÇÃO	PESO BRUTO	PESO LÍQUIDO		

DADOS DO PRODUTO/SERVIÇO													
CÓDIGO	DESCRIÇÃO DO PRODUTO/SERVIÇO	NCM-SH	CST	CFOP	UNID.	QTD.	VLR. UNIT.	VLR. TOTAL	BC ICMS	VLR. ICMS	VLR. IPI	ALÍQ. ICMS	ALÍQ. IPI
01	ÇAÇAFRAO Total aproximado de tributos federais, estaduais e municipais: 14,66	09102000	0102	6102	KG	1,5000	20,1500	30,23					
04	ALHO IN NATURA Total aproximado de tributos federais, estaduais e municipais: 33,85	07032090	0102	6102	KG	15,5000	19,9300	308,92					
06	BATATA INGLESA Total aproximado de tributos federais, estaduais e municipais: 26,54	07101000	0102	6102	KG	39,4950	5,8200	229,86					
08	BISCOITO DE MAISENA SEM RECHEIO Total aproximado de tributos federais, estaduais e municipais: 19,44	19053100	0102	6102	KG	7,0000	13,4400	94,08					
09	ROSQUINHA SABOR: COCO Total aproximado de tributos federais, estaduais e municipais: 136,32	19053100	0102	6102	KG	10,0000	10,2800	102,80					
10	BISCOITO SALGADO CREAM CRACKER Total aproximado de tributos federais, estaduais e municipais: 6,47	19053100	0102	6102	KG	5,4000	11,9100	64,31					
16	CARNE BOVINA IN NATURA COXAO MOLE, PEÇA INTEIRA SEM OSSO Total aproximado de tributos federais, estaduais e municipais: 25,05	02012010	0102	6102	KG	53,1600	29,2500	1.554,93					
21	COLORAU URUCUM Total aproximado de tributos federais, estaduais e municipais: 22,23	09109900	0102	6102	KG	1,5000	16,0400	24,06					
24	FARINHA DE TRIGO Total aproximado de tributos federais, estaduais e municipais: 25,12	11010010	0102	6102	KG	38,0000	7,1600	272,08					

CÁLCULO DO ISSQN			
INSCRIÇÃO MUNICIPAL	VALOR TOTAL DOS SERVIÇOS	BASE DE CÁLCULO DO ISSQN	VALOR DO ISSQN
isento			

DADOS ADICIONAIS	
INFORMAÇÕES COMPLEMENTARES DOCUMENTO EMITIDO POR ME OU EPP OPTANTE PELO SIMPLES NACION AL. NÃO GERA DIREITO A CRÉDITO FISCAL DE IPI. Informações Adicionais de Interesse do Fisco: PAGO ATRAVÉS DE TRANSFERÊNCIA BANCARIA: BANCO 341 AGENCIA 1137 CONTA COR RENTE 99333-1. Total aproximado de tributos federais, estaduais e municipais: 628,07	RESERVADO AO FISCO

**THAMIPE LTDA**AV BERNADO SAYAO, 1500 - - NOVA IMPERATRIZ,
Imperatriz, MA - CEP: 65907000**DANFE**Documento Auxiliar da Nota
Fiscal Eletrônica0 - Entrada
1 - Saída**1**

Nº 000.000.198

SÉRIE: 1

Página 2 de 2

CONTROLE DO FISCO



CHAVE DE ACESSO

2122 1211 0689 0800 0153 5500 1000 0001 9815 0121 8152

Consulta de autenticidade no portal nacional da
NF-e www.nfe.fazenda.gov.br/portal ou no site
da Sefaz Autorizadora

PROTOCOLO DE AUTORIZAÇÃO DE USO

421220035006319 - 01/12/2022 16:07

NATUREZA DA OPERAÇÃO

VENDA

INSCRIÇÃO ESTADUAL

127369465

INSCRIÇÃO ESTADUAL DO SUBST. TRIB.

CNPJ / CPF

11.068.908/0001-53

DADOS DO PRODUTO/SERVIÇO

CÓDIGO	DESCRIÇÃO DO PRODUTO/SERVIÇO	NCM/SH	CST	CFOP	UNID.	QTD.	VLR. UNIT.	VLR. TOTAL	BC ICMS	VLR. ICMS	VLR. IPI	ALIQ. ICMS	ALIQ. IPI
26	FERMENTO QUIMICO Total aproximado de tributos federais, estaduais e municipais: 0,65	21023000	0102	6102	KG	1,0000	28,6000	28,60					
25	FEIJAO PRETO Total aproximado de tributos federais, estaduais e municipais: 27,93	08081000	0102	6102	KG	14,0000	8,1800	114,52					
38	MARGARINA COM SAL Total aproximado de tributos federais, estaduais e municipais: 11,02	15171000	0102	6102	KG	8,5000	13,4400	114,25					
41	MILHO VERDE Total aproximado de tributos federais, estaduais e municipais: 12,30	20058000	0102	6102	KG	18,9100	14,8000	279,87					
42	ÓLEO VEGETAL COMESTIVEL Total aproximado de tributos federais, estaduais e municipais: 39,91	15162000	0102	6102	LT	48,0000	8,9500	429,60					
43	OVOS DE GALINHA BRANCO Total aproximado de tributos federais, estaduais e municipais: 16,92	04079000	0102	6102	DZ	40,0000	6,6500	266,00					
45	PÃO FRANCÊS Total aproximado de tributos federais, estaduais e municipais: 22,58	19012000	0102	6102	KG	35,2500	14,2500	502,31					
46	PÃO DOCE Total aproximado de tributos federais, estaduais e municipais: 29,47	19059090	0102	6102	KG	54,0000	14,5000	783,00					
47	AMIDO FECULA DE MANDIOCA Total aproximado de tributos federais, estaduais e municipais: 20,48	11081200	0102	6102	KG	67,0000	7,8900	528,63					
48	PEIXE IN NATURA: TILÁPIA FILE Total aproximado de tributos federais, estaduais e municipais: 25,78	03046100	0102	6102	KG	61,7900	37,9900	2.347,40					
52	REPOLHO BRANCO/VERDE IN NATURA Total aproximado de tributos federais, estaduais e municipais: 19,18	07049000	0102	6102	KG	22,1300	4,9800	110,21					
54	TOMATE IN NATURA Total aproximado de tributos federais, estaduais e municipais: 11,38	07020000	0102	6102	KG	79,7500	7,4500	594,14					
55	MOLHO DE TOMATE Total aproximado de tributos federais, estaduais e municipais: 18,38	21032090	0102	6102	KG	8,4000	12,4600	104,66					
02	ACHOCOLATADO EM PO, SOLUVEL, INSTANTANEO, NATURAL, 1KG Total aproximado de tributos federais, estaduais e municipais: 21,37	18061000	0102	6102	KG	31,2000	9,3900	292,97					
11	CAFÉ TORRADO E MOIDO. Total aproximado de tributos federais, estaduais e municipais: 41,04	09012100	0102	6102	KG	2,0000	33,7600	67,52					
27	FARINHA DE ARROZ FLOCADA Total aproximado de tributos federais, estaduais e municipais: 0,00	11062000	0102	6102	KG	10,0000	6,1100	61,10					
37	MAÇÃ FUJI	08084000	0400	6102	KG	24,5400	9,4100	230,92					

RECEBEMOS DE THAMIPE LTDA OS PRODUTOS/SERVIÇOS CONSTANTES DA NOTA FISCAL INDICADA AO LADO		NF-e
DATA DE RECEBIMENTO	IDENTIFICAÇÃO E ASSINATURA DO RECEBEDOR	Nº 000.000.209 SÉRIE: 1



THAMIPE LTDA AV BERNADO SAYAO, 1500 - - NOVA IMPERATRIZ, Imperatriz, MA - CEP: 65907000	DANFE Documento Auxiliar da Nota Fiscal Eletrônica 0 - Entrada 1 - Saída	CONTROLE DO FISCO
	Nº 000.000.209 SÉRIE: 1 Página 1 de 2	CHAVE DE ACESSO 2122 1211 0689 0800 0153 5500 1000 0002 0915 0121 8158 Consulta de autenticidade no portal nacional da NF-e www.nfe.fazenda.gov.br/portal ou no site da Sefaz Autorizadora

NATUREZA DA OPERAÇÃO VENDA	PROCOLO DE AUTORIZAÇÃO DE USO 421220036372409 - 14/12/2022 16:12	
INSCRIÇÃO ESTADUAL 127369465	INSCRIÇÃO ESTADUAL DO SUBST. TRIB.	CNPJ / CPF 11.068.908/0001-53

DESTINATÁRIO/REMETENTE		CNPJ/CPF	DATA DA EMISSÃO
NOME/RAZÃO SOCIAL ASSOCIACAO ESCOLA FAMILIA AGRICOLA DO BICO DO PAPAGAIO		09.500.499/0001-70	14/12/2022
ENDEREÇO VL RUA PADRE JOSIMO VILA TOCANTINS	BAIRRO/DISTRITO ZONA RURAL	CEP 77993-000	DATA DE ENTRADA/SAÍDA 14/12/2022
MUNICÍPIO Esperantina	FONE/FAX	UF TO	INSCRIÇÃO ESTADUAL
			HORA DE ENTRADA/SAÍDA 15:00

FATURA

CÁLCULO DO IMPOSTO					
BASE DE CÁLCULO DO ICMS	VALOR DO ICMS	BASE DE CÁLCULO DO ICMS ST	VALOR DO ICMS ST	VALOR TOTAL DOS PRODUTOS	
0,00	0,00	0,00	0,00	7.466,17	
VALOR DO FRETE	VALOR DO SEGURO	DESCONTO	OUTRAS DESPESAS ACESSÓRIAS	VALOR DO IPI	VALOR TOTAL DA NOTA
0,00	0,00	0,00	0,00	0,00	7.466,17

TRANSPORTADOR/VOLUMES TRANSPORTADOS		RAZÃO SOCIAL	FRETE POR CONTA	CÓDIGO ANTT	PLACA DO VEÍCULO	UF	CNPJ/CPF
			9 - Sem Frete				
ENDEREÇO		MUNICÍPIO		UF	INSCRIÇÃO ESTADUAL		
QUANTIDADE	ESPÉCIE	MARCA	NUMERAÇÃO	PESO BRUTO	PESO LÍQUIDO		

DADOS DO PRODUTO/SERVIÇO													
CÓDIGO	DESCRIÇÃO DO PRODUTO/SERVIÇO	NCM/SH	CST	CFOP	UNID.	QTD.	VLR. UNIT.	VLR. TOTAL	BC ICMS	VLR. ICMS	VLR. IPI	ALÍQ. ICMS	ALÍQ. IPI
23	FARINHA DE ROSCA Total aproximado de tributos federais, estaduais e municipais: 14,66	09102000	0102	6102	KG	1,0000	7,4600	7,46					
04	ALHO IN NATURA Total aproximado de tributos federais, estaduais e municipais: 33,85	07032090	0102	6102	KG	16,3500	19,9300	325,86					
06	BATATA INGLESA Total aproximado de tributos federais, estaduais e municipais: 26,54	07101000	0102	6102	KG	13,6650	5,8200	79,53					
08	BISCOITO DE MAISENA SEM RECHEIO Total aproximado de tributos federais, estaduais e municipais: 19,44	19053100	0102	6102	KG	15,2400	13,4400	204,83					
09	ROSQUINHA SABOR: COCO Total aproximado de tributos federais, estaduais e municipais: 136,32	19053100	0102	6102	KG	15,2500	10,2800	156,77					
28	FARINHA DE MILHO Total aproximado de tributos federais, estaduais e municipais: 6,47	19053100	0102	6102	KG	39,0000	4,8000	187,20					
16	CARNE DE AVE IN NATURA Total aproximado de tributos federais, estaduais e municipais: 25,05	02012010	0102	6102	KG	54,6000	12,8600	702,16					
21	COLORAU URUCUM Total aproximado de tributos federais, estaduais e municipais: 22,23	09109900	0102	6102	KG	0,2000	47,5000	9,50					
24	FARINHA DE TRIGO Total aproximado de tributos federais, estaduais e municipais: 25,12	11010010	0102	6102	KG	42,0000	7,1600	300,72					
26	FERMENTO QUIMICO	21023000	0102	6102	KG	1,5000	28,6000	42,90					

CÁLCULO DO ISSQN			
INSCRIÇÃO MUNICIPAL	VALOR TOTAL DOS SERVIÇOS	BASE DE CÁLCULO DO ISSQN	VALOR DO ISSQN
isento			

DADOS ADICIONAIS	
INFORMAÇÕES COMPLEMENTARES DOCUMENTO EMITIDO POR ME OU EPP OPTANTE PELO SIMPLES NACION AL.NÃO GERA DIREITO A CRÉDITO FISCAL DE IPI. Informações Adicionais de Interesse do Fisco: PAGO ATRAVÉS DE TRANSFERÊNCIA BANCARIA: BANCO 341 AGENCIA 1137 CONTA CORRENTE 99333-1. Total aproximado de tributos federais, estaduais e municipais: 628,07	RESERVADO AO FISCO

**THAMIPE LTDA**AV BERNADO SAYAO, 1500 - - NOVA IMPERATRIZ,
Imperatriz, MA - CEP: 65907000**DANFE**Documento Auxiliar da Nota
Fiscal Eletrônica0 - Entrada
1 - Saída

1

Nº 000.000.209

SÉRIE: 1

Página 2 de 2

CONTROLE DO FISCO



CHAVE DE ACESSO

2122 1211 0689 0800 0153 5500 1000 0002 0915 0121 8158

Consulta de autenticidade no portal nacional da
NF-e www.nfe.fazenda.gov.br/portal ou no site
da Sefaz Autorizadora

PROTOCOLO DE AUTORIZAÇÃO DE USO

421220036372409 - 14/12/2022 16:12

NATUREZA DA OPERAÇÃO

VENDA

INSCRIÇÃO ESTADUAL
127369465

INSCRIÇÃO ESTADUAL DO SUBST. TRIB.

CNPJ / CPF

11.068.908/0001-53

DADOS DO PRODUTO/SERVIÇO

CÓDIGO	DESCRIÇÃO DO PRODUTO/SERVIÇO	NCM/SH	CST	CFOP	UNID.	QTD.	VLR. UNIT.	VLR. TOTAL	BC ICMS	VLR. ICMS	VLR. IPI	ALÍQ. ICMS	ALÍQ. IPI
25	Total aproximado de tributos federais, estaduais e municipais: 0,65 FEIJAO PRETO	08081000	0102	6102	KG	9,0000	8,1800	73,62					
38	Total aproximado de tributos federais, estaduais e municipais: 27,93 MARGARINA COM SAL	15171000	0102	6102	KG	11,0000	13,4400	147,84					
41	Total aproximado de tributos federais, estaduais e municipais: 11,02 MILHO VERDE	20058000	0102	6102	KG	19,1400	14,8000	283,27					
42	Total aproximado de tributos federais, estaduais e municipais: 12,30 ÓLEO VEGETAL COMESTIVEL	15162000	0102	6102	LT	38,0000	8,9500	340,10					
43	Total aproximado de tributos federais, estaduais e municipais: 39,91 OVOS DE GALINHA BRANCO	04079000	0102	6102	DZ	39,0000	6,6500	259,35					
45	Total aproximado de tributos federais, estaduais e municipais: 16,92 PÃO FRANCÊS	19012000	0102	6102	KG	45,0000	14,2500	641,25					
46	Total aproximado de tributos federais, estaduais e municipais: 22,58 PÃO DOCE	19059090	0102	6102	KG	21,0000	14,5000	304,50					
47	Total aproximado de tributos federais, estaduais e municipais: 29,47 AMIDO FECULA DE MANDIOCA	11081200	0102	6102	KG	21,0000	7,8900	165,69					
48	Total aproximado de tributos federais, estaduais e municipais: 20,48 PEIXE IN NATURA: TILÁPIA FILE	03046100	0102	6102	KG	40,2900	37,9900	1.530,62					
52	Total aproximado de tributos federais, estaduais e municipais: 25,78 REPOLHO BRANCO/VERDE IN NATURA	07049000	0102	6102	KG	12,7350	4,9800	63,42					
54	Total aproximado de tributos federais, estaduais e municipais: 19,18 TOMATE IN NATURA	07020000	0102	6102	KG	51,7200	7,4500	385,31					
55	Total aproximado de tributos federais, estaduais e municipais: 11,38 MOLHO DE TOMATE	21032090	0102	6102	KG	9,2800	12,4600	115,63					
02	Total aproximado de tributos federais, estaduais e municipais: 18,38 ACHOCOLATADO EM PO, SOLUVEL, INSTANTANEO, NATURAL, 1KG	18061000	0102	6102	KG	18,0000	9,3900	169,02					
11	Total aproximado de tributos federais, estaduais e municipais: 21,37 CAFÉ TORRADO E MOIDO.	09012100	0102	6102	KG	3,0000	33,7600	101,28					
27	Total aproximado de tributos federais, estaduais e municipais: 41,04 FARINHA DE ARROZ FLOCADA	11062000	0102	6102	KG	16,0000	6,1100	97,76					
37	Total aproximado de tributos federais, estaduais e municipais: 0,00 MAÇÃ FUJI	08084000	0400	6102	KG	81,8900	9,4100	770,58					

CNPJ Nº 17.916.353/0001-39, Avenida Tocantins, 0, centro, CEP: 77.985-000 - Carrasco Bonito/TO
Fone: 63 3344-1454, E-mail: sec.acaosocialcarbonito@hotmail.com

ATESTADO DE CAPACIDADE TÉCNICA

O FUNDO MUNICIPAL DE ASSISTÊNCIA SOCIAL DE CARRASCO BONITO - TO, inscrito no CNPJ/MF sob o nº 17.916.353/0001-39, pessoa jurídica de direito público, através de sua gestora MISSIANA DE JESUS COSTA BANDEIRA, portadora do RG 047214632013-6 SSP/MA e do CPF Nº 029.211.351-08, A qual ocupa o Cargo de SECRETARIA MUNICIPAL DE ASSISTENCIA SOCIAL e GESTORA DO FUNDO MUNICIPAL DE ASSISTENCIA SOCIAL, nos termos do DECRETO Nº 006/2021, DE 04 DE JANEIRO DE 2021, **ATESTA** para os devidos fins de direito e a quem possa interessar, que a empresa THAMIPE LTDA, inscrita no CNPJ nº 11.068.908/00001-53, sediada na Avenida Bernardo Sayão, 1500, Sala 02, Nova Imperatriz, Imperatriz - MA, cumpriu/cumprir de modo satisfatório o **fornecimento de 500 unidades de cestas básicas para distribuição gratuita às famílias carentes do município de Carrasco Bonito - TO**, nos termos da Dispensa de Licitação nº 10/2023, de acordo com a Lei Federal nº 8.666 de 21 de junho de 1993, Lei nº 10.520/02, e pelas cláusulas e condições avençadas no contrato firmado entre ambas as partes.

ATESTAMOS ainda que sempre foram demonstradas a eficiência, qualidade e a credibilidade dos produtos prestados à Administração Pública Municipal de Carrasco Bonito, Estado do Tocantins, não havendo assim, até a presente data, nada que desabone sua capacidade técnica e operacional, tendo a mesma, atendido satisfatoriamente quanto o citado fornecimento.

CARRASCO BONITO, ESTADO DO TOCANTINS, ao 01 de junho de 2023.

MISSIANA DE JESUS COSTA
BANDEIRA:02921135108
MISSIANA DE JESUS COSTA BANDEIRA

Assinado de forma digital por MISSIANA DE JESUS COSTA BANDEIRA:02921135108

Sec. Mun. de Assistência Social

RECEBEMOS DE THAMIPE LTDA OS PRODUTOS/SERVIÇOS CONSTANTES DA NOTA FISCAL INDICADA AO LADO		Nº 000.000.271
DATA DE RECEBIMENTO	IDENTIFICAÇÃO E ASSINATURA DO RECEBEDOR	SÉRIE: 1

THAMIPE LTDA AVE BERNARDO SAYAO, 1500 - SALA 2 - NOVA IMPERATRIZ, Imperatriz, MA - CEP: 65907000	DANFE Documento Auxiliar da Nota Fiscal Eletrônica 0 - Entrada 1 - Saída	CONTROLE DO FISCO  CHAVE DE ACESSO 2122 1211 0689 0800 0153 5500 1000 0002 7110 2070 0080 Consulta de autenticidade no portal nacional da NF-e www.nfe.fazenda.gov.br/portal ou no site da Sefaz Autorizadora
	Nº 000.000.271 SÉRIE: 1 Página 1 de 1	PROTOCOLO DE AUTORIZAÇÃO DE USO 421230001157713 - 12/01/2023 10:53

NATUREZA DA OPERAÇÃO VENDA	INSCRIÇÃO ESTADUAL 127369465	INSCRIÇÃO ESTADUAL DO SUBST. TRIB.	CNPJ / CPF 11.068.908/0001-53
-------------------------------	---------------------------------	------------------------------------	----------------------------------

DESTINATÁRIO/REMETENTE		CNPJ/CPF	DATA DA EMISSÃO
NOME/RAZÃO SOCIAL FUNDO MUNICIPAL DE ASSISTENCIA SOCIAL DE CARRASCO BONITO		17.916.353/0001-39	19/12/2022
ENDEREÇO AV AVENIDA ARAGUAIA, SN -	BAIRRO-DISTRITO CENTRO	CEP 77985-000	DATA DE ENTRADA/SAÍDA
MUNICÍPIO Carrasco Bonito	FONE/FAX	UF TO	HORA DE ENTRADA/SAÍDA

FATURA

CÁLCULO DO IMPOSTO					
BASE DE CÁLCULO DO ICMS	VALOR DO ICMS	BASE DE CÁLCULO DO ICMS ST	VALOR DO ICMS ST	VALOR TOTAL DOS PRODUTOS	
0,00	0,00	0,00	0,00	54.012,23	
VALOR DO FRETE	VALOR DO SEGURO	DESCONTO	OUTRAS DESPESAS ACESSÓRIAS	VALOR DO IPI	VALOR TOTAL DA NOTA
0,00	0,00	0,00	0,00	0,00	54.012,23

TRANSPORTADOR/VOLUMES TRANSPORTADOS					
RAZÃO SOCIAL	FRETE POR CONTA	CÓDIGO ANTT	PLACA DO VEÍCULO	UF	CNPJ/CPF
	9 - Sem Frete				
ENDEREÇO	MUNICÍPIO	UF	INSCRIÇÃO ESTADUAL		
QUANTIDADE	ESPÉCIE	MARCA	NUMERAÇÃO	PESO BRUTO	PESO LÍQUIDO

DADOS DO PRODUTO/SERVIÇO													
CÓDIGO	DESCRIÇÃO DO PRODUTO/SERVIÇO	NCM/SH	CST	CFOP	UNID.	QTD.	VLR. UNIT.	VLR. TOTAL	BC ICMS	VLR. ICMS	VLR. IPI	ALÍQ. ICMS	ALÍQ. IPI
1	CESTA BASICA 13 ITENS	21069090	0400	6102	UND	500,0000	108,0245	54.012,23					

CÁLCULO DO ISSQN			
INSCRIÇÃO MUNICIPAL	VALOR TOTAL DOS SERVIÇOS	BASE DE CÁLCULO DO ISSQN	VALOR DO ISSQN
000			

DADOS ADICIONAIS	
INFORMAÇÕES COMPLEMENTARES DADOS BACÁRIOS PARA PGTO: BANCO ITAÚ, 341, AG: 1137, C/C: 9 9333-1 OBJETO: aquisição de 500 cestas basicas p/ distribuição gratuita às famílias carentes do município de Carrasco Bonito - TO, OARGÃO: FUNDO MUNICIPAL DE ASSISTENCIA SOCIAL DE CARRASCO BONITO - TO FMAS AÇÃO: 08.244.0011.2-043 - CONC ESSÃO DE BENEFÍCIOS EVENTUAIS. NATUREZA DA DESPEZA 3.3.90.3 2.00.00 - MATERIAL DE DISTRIBUIÇÃO GRATUÍTA FONTE: 500	RESERVADO AO FISCO

CONTRATO DE VENDA

CONTRATO, que fazem entre si a Empresa **ARCO- IRIS COMERCIO E REPRESENTAÇÕES EIRELI** e a Empresa **THAMIPE LTDA**.

ARCO- IRIS COMERCIO E REPRESENTAÇÕES EIRELI, pessoa jurídica de Direito Privado, inscrito no CNPJ sob o nº 05.804.502/0001-99, com sede na Rua Vilela, nº 29-A, Bacuri, Imperatriz/MA, doravante denominado **CONTRATANTE**, e de outro lado a **EMPRESA THAMIPE LTDA**, inscrita no CNPJ nº 11.068.908/0001-53, com sede a AV. Bernardo Sayao, nº 1500, Nova Imperatriz, Cidade de Imperatriz/MA, doravante denominada **CONTRATADA**, resolvem firmar contrato, mediante as seguintes cláusulas e condições:

CLÁUSULA PRIMEIRA É objeto desta contratação a aquisição de **GÊNEROS ALIMENTÍCIOS, MATERIAL DE EXPEDIENTE e MATERIAL DE LIMPEZA**.

CLÁUSULA SEGUNDA O **CONTRATADO** se compromete a fornecer os **GÊNEROS ALIMENTÍCIOS, MATERIAL DE EXPEDIENTE e MATERIAL DE LIMPEZA** ao **CONTRATANTE** conforme descrito na Cláusula Quarta deste Contrato.

CLÁUSULA TERCEIRA O contrato de venda de **GÊNEROS ALIMENTÍCIOS, MATERIAL DE EXPEDIENTE e MATERIAL DE LIMPEZA** do **CONTRATADO**, será em comum acordo, visando às necessidades prévias da **CONTRATANTE**.

PARAGRAFO ÚNICO O contrato terá validade de 12 (doze) meses, podendo ser prorrogado por igual período, com início em 06/01/2022. Havendo necessidade de alteração dos valores estabelecidos na clausula terceira a contratada será comunicada previamente por escrito no prazo de 30 (trinta) dias.

CLÁUSULA QUARTA Pelo fornecimento dos **GÊNEROS ALIMENTÍCIOS, MATERIAL DE EXPEDIENTE e MATERIAL DE LIMPEZA**, nos quantitativos ficar a cargo da contratada o envio mensal da demanda com intervalo de 30 (trinta) dias, o **CONTRATADO** receberá o valor mensal mediante entrega e o valor será pago mensalmente.

a) O recebimento das mercadorias dar-se-á mediante apresentação do Termo de Recebimento e das Notas Fiscais de Venda pela pessoa responsável pela alimentação no local de entrega, consoante anexo deste Contrato.

b) O preço de aquisição é o preço pago ao fornecedor conforme clausula terceira e no cálculo do preço já devem estar incluídas as despesas com frete, recursos humanos e materiais, assim como com os encargos fiscais, sociais, comerciais, trabalhistas e previdenciários e quaisquer outras despesas necessárias ao cumprimento das obrigações decorrentes do presente contrato.

CLÁUSULA QUINTA O **CONTRATANTE**, após receber os documentos descritos na Cláusula Quarta, alínea "a", e após a tramitação do processo para instrução e liquidação, efetuará o seu pagamento no valor correspondente às entregas do mês anterior.

CLÁUSULA SEXTA O **CONTRATANTE** se compromete em guardar pelo prazo 12 (doze) meses as cópias das Notas Fiscais de Compra, os Termos de Recebimento e Aceitabilidade, apresentados nas prestações de contas, assim como a Venda de Gêneros Alimentícios, Material de Expediente e Limpeza e documentos anexos, estando à disposição para comprovação.

CLÁUSULA SÉTIMA É de exclusiva responsabilidade do **CONTRATADO** o ressarcimento de danos causados ao **CONTRATANTE** ou a terceiros, decorrentes de sua culpa ou dolo na execução do contrato, não excluindo ou reduzindo esta responsabilidade à fiscalização.

CLÁUSULA OITAVA O **CONTRATANTE** em razão da supremacia do interesse público sobre os interesses particulares poderá: a) modificar unilateralmente o contrato para melhor adequação às finalidades, respeitando os direitos do **CONTRATADO**; b) rescindir unilateralmente o contrato, nos casos de infração contratual ou inaptidão do **CONTRATADO**; c) fiscalizar a execução do contrato; d) aplicar sanções motivadas pela inexecução total ou parcial do ajuste; Sempre que o **CONTRATANTE** alterar ou rescindir o contrato sem restar caracterizada culpa do **CONTRATADO**, deverá respeitar o equilíbrio econômico-financeiro, garantindo-lhe o aumento da remuneração respectiva ou a indenização por despesas já realizadas.

ARCO-IRIS COMERCIO E REPRESENTAÇÕES EIRELI

Rua Vilela, nº 29-A – Bacuri – CEP: 65.916-680 – Fone: (99) 98279-1950/99135-2838

CNPJ: 05.804.502/0001-99 – Insc.Est.: 12.354.869-1

Imperatriz – MA.

CLÁUSULA NONA A multa aplicada após regular processo administrativo poderá ser descontada dos pagamentos eventualmente devidos pelo CONTRATANTE ou, quando for o caso, cobrada judicialmente.

CLÁUSULA DÉCIMA A fiscalização do presente contrato ficará a cargo do Sr. Michael Pércles Baltazar Lima.

CLÁUSULA DÉCIMA PRIMEIRA Este Contrato poderá ser aditado a qualquer tempo, mediante acordo formal entre as partes, resguardadas as suas condições essenciais.

CLÁUSULA DÉCIMA SEGUNDA As comunicações com origem neste contrato deverão ser formais e expressas, por meio de carta, que somente terá validade se enviada mediante registro de recebimento ou por fax, transmitido pelas partes.

CLÁUSULA DÉCIMA TERCEIRA Este Contrato, desde que observada a formalização preliminar à sua efetivação, por carta, consoante Cláusula Décima Quarta, poderá ser rescindido, de pleno direito, independentemente de notificação ou interpelação judicial ou extrajudicial, nos seguintes casos: a) por acordo entre as partes; b) pela inobservância de qualquer de suas condições; c) por quaisquer dos motivos previstos em lei.

CLÁUSULA VIGÉSIMA QUARTA: As partes elegem o Foro da Comarca de Imperatriz/MA, para dirimir questões oriundas deste contrato.

E, por estarem justos e contratados, as partes assinam o presente contrato, que foi impresso em 05 (cinco) vias de igual teor e forma, na presença de duas testemunhas para que surtam seus legais e jurídicos efeitos.

Imperatriz - MA, 06 de Janeiro de 2022.

6º Ofício

Michael Pércles Baltazar Lima

THAMIPE LTDA.

Michael Pércles Baltazar Lima

CPF sob nº 000.291.743-25

RG sob nº 0161338620013 SESP/MA

SÓCIO ADMINISTRADOR

6º Ofício

ARCO - IRIS COMERCIO E REPRESENTAÇÕES EIRELI
CNPJ sob nº 05.804.502/0001-99

6º OFÍCIO EXTRAJUDICIAL DE IMPERATRIZ
Rua Antônio de Miranda, nº 527-A, Edifício Office Plaza, Térreo - Centro Imperatriz-MA - CEP: 65000-620
☎ (99) 9 9120-9395 6oficio.imp@gmail.com www.cartorioimperatriz.com.br
Cartório de Registro de Imóveis e Tabelionato de Notas

Poder Judiciário - TJMA - Seção
REC-IRIS0445DYJHY03UT940527
18-05-2022 12:17:20 - Ator: 13 17 4
Partes: - MICHAEL PERICLES
BALTAZAR LIMA - Rec. Firma
Remuneração Total R\$ 20,00 Emissão R\$
18,10 FERC R\$ 0,54 FADEP R\$ 0,72
FENP R\$ 0,72 Consulte em
<https://seja.tjma.jus.br>

Nuan Fialho do Nascimento
Escrevente Autorizado

6º OFÍCIO EXTRAJUDICIAL DE IMPERATRIZ
Rua Antônio de Miranda, nº 527-A, Edifício Office Plaza, Térreo - Centro Imperatriz-MA - CEP: 65000-620
☎ (99) 9 9120-9395 6oficio.imp@gmail.com www.cartorioimperatriz.com.br
Cartório de Registro de Imóveis e Tabelionato de Notas

Poder Judiciário TJMA Seção
REC-IRIS0445DYJHY03UT940527
18-05-2022 12:16:20 - Ator: 13 17 4
Partes: - GEARL CHARLES
NASCIMENTO SILVA - Rec. Firma
Remuneração Total R\$ 20,00 Emissão R\$
18,10 FERC R\$ 0,54 FADEP R\$ 0,72
FENP R\$ 0,72 Consulte em
<https://seja.tjma.jus.br>

Nuan Fialho do Nascimento
Escrevente Autorizado

ARCO-IRIS COMERCIO E REPRESENTAÇÕES EIRELI

Rua Vilela, nº 29-A - Bacuri - CEP: 65.916-680 - Fone: (99) 98279-1950/99135-2838

CNPJ: 05.804.502/0001-99 - Insc.Est.: 12.354.869-1

Imperatriz - MA.

ATESTADO DE CAPACIDADE TÉCNICA

Atestamos, para os devidos fins de direito que a empresa THAMIPE LTDA, inscrita no CNPJ sob N^o 11.068.908/0001-53, com sede na Avenida Bernardo Sayao N^o 1500, Sala 02, Bairro Nova Imperatriz no Município de Imperatriz - MA, CEP 65907-000, Fornece Material de Limpeza (sabão em barra, sabão em pó, pedra sanitária, vassouras, rodo, escovão, bom ar, esponja dupla face, lâ de aço, limpa vidro, lustra moveis, desinfetante, inseticida, sabonete liquido, saco de lixo, esfregão, água sanitária, pano de chão, papel toalha, papel higiênico, amaciante, álcool em gel, álcool liquido, detergente, ETC.), dentro dos padrões de qualidade e desempenho.

Registramos, ainda que o fornecimento acima referido e abaixo anexado apresenta bom desempenho operacional, tendo a empresa cumprido fielmente com suas obrigações, nada constando que a desabone técnica e comercialmente, ate a presente data.

ITEM	DESCRIÇÃO	MARCA	UNIDADE	QUANTIDADE	PREÇO UNID.	PREÇO TOTAL
1	ÁGUA SANITÁRIA, COM CLORO ATIVO.	DRAGÃO	Unidade	35	R\$ 24,20	R\$ 847,00
2	ÁLCOOL GEL 500 ML CX C/12	FARMAX	Caixa	15	R\$ 96,10	R\$ 1.441,50
3	ÁLCOOL EM LIQUIDO 1000 ML	ZUMBI	Unidade	70	R\$ 9,55	R\$ 668,50
4	BALDE PLÁSTICO PRETO 12 LITROS	VONDER	Unidade	70	R\$ 10,95	R\$ 766,50
5	CESTO TELADO PARA LIXO TAMANHO	JAGUAR	Unidade	60	R\$ 10,30	R\$ 618,00
6	CESTO P/LIXO FECHADO GRANDE CAPACIDADE PARA 100 LITROS COM TAMPA	JAGUAR	Unidade	20	R\$ 91,40	R\$ 1.828,00
7	DESINFETANTE DE USO GERAL, AROMA VARIADAS, GERMICIDA E BACTERICIDA DE 1 LITRO	DULAGO	Caixa	75	R\$ 5,74	R\$ 430,50
8	DESODORIZADOR DE AMBIENTES, APLICAÇÃO AEROSOL, 360 ML FRAGRANCIAS VARIADAS	BOM AR	Caixa	15	R\$ 113,23	R\$ 1.698,45
9	DESODORIZADOR PARA VASO	SANY	Unidade	70	R\$ 3,75	R\$ 262,50
10	DETERGENTE LAVA LOUÇA NEUTRO,	OI	Caixa	25	R\$ 37,78	R\$ 944,50
11	DETERGENTE LIMPA ALUMINIO	DULAGO	Unidade	25	R\$ 3,72	R\$ 93,00
12	ESCOVA PARA LAVAR ROUPA,	CONDOR	Unidade	30	R\$ 4,63	R\$ 138,90
13	ESCOVA PARA VASO SANITÁRIO, COM SUPORTE.	CONDOR	Unidade	50	R\$ 11,27	R\$ 563,50
14	ESPONJA DE LÃ DE AÇO FARDO COM 14 PCT DE 8 UNIDADES	LUSTRO	Fardo	70	R\$ 20,21	R\$ 1.414,70
15	ESPONJA DUPLA FACE CX C/ 60	VIP	Caixa	30	R\$ 42,73	R\$ 1.281,90

ARCO-IRIS COMERCIO E REPRESENTAÇÕES EIRELI

Rua Vilela, n^o 29-A - Bacuri - CEP: 65.916-680 - Fone: (99) 98279-1950/99135-2838

CNPJ: 05.804.502/0001-99 - Insc.Est.: 12.354.869-1

Imperatriz - MA.

16	FLANELA PARA LIMPEZA, MATERIAL ALGODÃO, TAMANHO 38 X 58, COR	JANNETEX	Unidade	90	R\$ 3,32	R\$ 298,80
17	GUARDANAPOS PAPEL BRANCO 33 CM X 33 CM COM BOA CAPACIDADE DE	MALU	Pacote	120	R\$ 2,63	R\$ 315,60
18	INSETICIDA, TIPO AEROSOL, SEM ODORE, EFICAZ CONTRA MOSCAS, MOSQUITOS, PERNILONGOS E	MORTEIN	Unidade	220	R\$ 8,05	R\$ 1.771,00
19	LIMPADOR MULTIUSO 500 ML CX C/12	AZULIM	Caixa	15	R\$ 74,15	R\$ 1.112,25
20	LIMPA CERÂMICA CAIXA COM 12X1	AZULIM	Caixa	30	R\$ 25,25	R\$ 757,50
21	LIXEIRA DE PLÁSTICO COM TAMPAS CAPACIDADE 20 LITROS RESISTENTE E DURÁVEL	JAGUAR	Unidade	25	R\$ 38,26	R\$ 956,50
22	LUSTRA MOVEIS SUPERFÍCIE, COM AROMA JASMIM E OUTROS, EMBALAGEM 200 ML	PEROBA	Unidade	330	R\$ 4,35	R\$ 1.435,50
23	LUVAS AMARELA DE BORRACHA PARA LIMPEZA CANO CURTO TAMANHO G	PROTEPLUS	Par	90	R\$ 7,55	R\$ 679,50
24	LUVAS AMARELA DE BORRACHA PARA LIMPEZA CANO CURTO TAMANHO M	PROTEPLUS	Par	90	R\$ 8,15	R\$ 733,50
25	LUVAS AMARELA DE BORRACHA PARA LIMPEZA CANO CURTO TAMANHO P	PROTEPLUS	Par	60	R\$ 7,35	R\$ 441,00
26	PÁ PARA LIXO COM CABO PEQUENA	SANTA MARIA	Unidade	70	R\$ 10,35	R\$ 724,50
27	PALITO PARA DENTES SACHE (EMBALADOS INDIVIDUALMENTE), MATERIAL BAMBU, CAIXA 100 UNIDADES	PARANÁ	Unidade	20	R\$ 2,55	R\$ 51,00
28	PANO DE CHÃO ALVEJADO TAMANHO APROXIMADO 50X70	JANNETEX	Unidade	120	R\$ 5,35	R\$ 642,00
29	PAPEL HIGIÊNICO, MATERIAL CELULOSE, COMPRIMENTO 40CM, TIPO FOLHA DUPLA, COR BRANCA, FARDO 16 PACOTES, EMBALAGEM COM 4 ROLOS	CAPRICE	Fardo	30	R\$ 53,95	R\$ 1.618,50
30	PAPEL TOALHA FARDO COM 12 PCT COM 2 ROLOS	ENXUTA	Fardo	15	R\$ 56,10	R\$ 841,50
31	RODO DE BORRACHA 60 CM C/ CABO DE MADEIRA	SANTA MARIA	Unidade	35	R\$ 10,71	R\$ 374,85
32	RODO DE BORRACHA 40 CM C/ CABO EM MADEIRA	SANTA MARIA	Unidade	35	R\$ 11,82	R\$ 413,70
33	SABÃO EM BARRA CAIXA COM 50X200GR	ABSOLUTO	Caixa	19	R\$ 63,95	R\$ 1.215,05
34	SABÃO EM PÓ, EMBALAGEM DE 500G CAIXA COM 24 UNIDADES	ABSOLUTO	Caixa	25	R\$ 66,31	R\$ 1.657,75
35	SABONETE LÍQUIDO PARA MÃOS GLICERINADO 800 ML	CEPEL	Unidade	70	R\$ 10,20	R\$ 714,00
36	SABONETE EM BARRA EMBALAGEM DE 90 GR PCT C/12 UNIDADES	MARCLEAN	Pacote	25	R\$ 18,50	R\$ 462,50
37	SACO PLÁSTICO PRETO P/ LIXO REFORÇADO, CAPACIDADE 100 LITROS FARDO COM 100 UNIDADES	MARCLEAN	Fardo	45	R\$ 53,70	R\$ 2.416,50
38	SACO PLÁSTICO PRETO P/ LIXO REFORÇADO, CAPACIDADE 60 LITROS FD COM 100 UNIDADES	MARCLEAN	Fardo	45	R\$ 27,61	R\$ 1.242,45

ARCO-IRIS COMERCIO E REPRESENTAÇÕES EIRELI

Rua Vilela, nº 29-A - Bacuri - CEP: 65.916-680 - Fone: (99) 98279-1950/99135-2838

CNPJ: 05.804.502/0001-99 - Insc. Est.: 12.354.869-1

Imperatriz - MA.

39	SACO PLÁSTICO PRETO P / LIXO REFORÇADO CAPACIDADE 40 LTS FARDO COM 100 UNIDADES	MARCLEAN	Fardo	45	R\$ 9,65	R\$ 434,25
40	SODA CAUSTICA CONCENTRAÇÃO 96- 99% PESO LIQUIDO 1KG.	SODABONA	Unidade	75	R\$ 15,92	R\$ 1.194,00
41	VASSOURA DE PALHA FD C/ 50 UNIDADES	PREMIUM	Fardo	70	R\$ 4,88	R\$ 341,60
42	VASSOURA DE NYLON COM CABO MEDINDO 1,2 M	CONDOR	Unidade	70	R\$ 6,20	R\$ 434,00
43	COADOR DE PANO PARA CAFÉ MÉDIO	DUBOM	Unidade	130	R\$ 3,35	R\$ 435,50
44	COPO DESCARTÁVEL P/ÁGUA 200ML EMBALAGEM COM 100 UNIDADES, CAIXA COM 25 EMBALAGENS	CRISTALCOPO	Caixa	15	R\$ 114,60	R\$ 1.719,00
45	COPO DESCARTÁVEL P/ÁGUA 180ML EMBALAGEM COM 100 UNIDADES, CAIXA COM 25 EMBALAGENS.	CRISTALCOPO	Caixa	15	R\$ 104,50	R\$ 1.567,50
46	COPO DESCARTÁVEL P/CAFÉ 50ML EMBALAGEM COM 100 UNIDADES, CAIXA COM 50 EMBALAGENS	CRISTALCOPO	Caixa	15	R\$ 96,40	R\$ 1.446,00
47	COLHER DE PLÁSTICO DESCARTÁVEL TRANSPARENTE REFEIÇÃO EMBALAGEM COM 50 UNIDADES	PRAFESTA	Pacote	330	R\$ 4,79	R\$ 1.580,70
48	DISPENSADOR PARA SABONETE LIQUIDO 800ML EM PLASTICO	CCL	Unidade	35	R\$ 45,75	R\$ 1.601,25
49	GARFO DE PLÁSTICO DESCARTÁVEL TRANSPARENTE REFEIÇÃO EMBALAGEM COM 50 UNIDADES	PRAFESTA	Pacote	50	R\$ 3,23	R\$ 161,50
50	JARRA PLASTICA COM TAMPA CAPACIDADE PARA 2 LITROS RESISTENTE E DURÁVEL.	SANREMO	Unidade	130	R\$ 10,60	R\$ 1.378,00
51	PRATOS DESCARTÁVEIS PLÁSTICO 21 CM DIÂMETRO, EMBALAGEM COM 10 UNIDADES	CRISTALCOPO	Pacote	50	R\$ 3,75	R\$ 187,50
52	GARRAFA TÉRMICA 1 LITRO	TERMOLAR	Unidade	30	R\$ 45,20	R\$ 1.356,00
53	PANO DE PRATO TAMANHO APROXIMADO 67X41	JANNETEX	Unidade	27	R\$ 5,55	R\$ 149,85
54	SUPORTE PAPEL TOLHA INTERFOLHA PLASTICA BRANCO	NOBRE	Unidade	20	R\$ 54,35	R\$ 1.087,00

Imperatriz – MA, 09 de Maio de 2022.

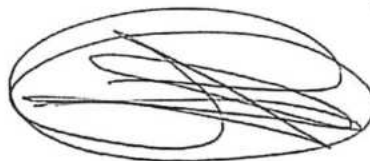

ARCO – IRIS COMERCIO E REPRESENTAÇÕES EIRELI
CNPJ: 05.804.502/0001-99

6º Ofício



6º OFÍCIO EXTRAJUDICIAL DE IMPERATRIZ
 Rua Vilela de Andrade, nº 29-A, Bacuri - Imperatriz - Maranhão - CEP: 65.916-680
 (99) 9 98279-1950 / 99135-2838 | e.oficio.imp@gmail.com | www.caosrioimperial.com.br
 Cartório de Registro de Imóveis e Tabelionato de Notas

Proder: Juddi eireli - Tolha - Seio
 RECF: IR03044301SR0001YBI0R02991
 11/05/2022 12:02:25 - Alo - 13/17-2
 Port: 65 - 9541 - GARFES - Res - F. Pindo
 RASC: IDENTID - 51304 - Res - F. Pindo
 Sede: Identid - 15104 - Res - F. Pindo
 513 - EIRC - 6 - 13 - FAPES - RR - 9750
 FHP - RR - 6 - 28 - Const - 14 - 6m
 http://seio.tima-104.br

Cláudio Alexandre Silveira Neto

ARCO-IRIS COMERCIO E REPRESENTAÇÕES EIRELI
 Rua Vilela, nº 29-A – Bacuri – CEP: 65.916-680 – Fone: (99) 98279-1950/99135-2838
 CNPJ: 05.804.502/0001-99 – Insc.Est.: 12.354.869-1
 Imperatriz – MA.

CONTRATO DE VENDA

CONTRATO, que fazem entre si a Empresa **ARCO- IRIS COMERCIO E REPRESENTAÇÕES EIRELI** e a Empresa **THAMIPE LTDA**.

ARCO- IRIS COMERCIO E REPRESENTAÇÕES EIRELI, pessoa jurídica de Direito Privado, inscrito no CNPJ sob o nº 05.804.502/0001-99, com sede na Rua Vilela, nº 29-A, Bacuri, Imperatriz/MA, doravante denominado **CONTRATANTE**, e de outro lado a **EMPRESA THAMIPE LTDA**, inscrita no CNPJ nº 11.068.908/0001-53, com sede a AV. Bernardo Sayao, nº 1500, Nova Imperatriz, Cidade de Imperatriz/MA, doravante denominada **CONTRATADA**, resolvem firmar contrato, mediante as seguintes cláusulas e condições:

CLÁUSULA PRIMEIRA É objeto desta contratação a aquisição de **GÊNEROS ALIMENTÍCIOS, MATERIAL DE EXPEDIENTE e MATERIAL DE LIMPEZA**.

CLÁUSULA SEGUNDA O **CONTRATADO** se compromete a fornecer os **GÊNEROS ALIMENTÍCIOS, MATERIAL DE EXPEDIENTE e MATERIAL DE LIMPEZA** ao **CONTRATANTE** conforme descrito na Cláusula Quarta deste Contrato.

CLÁUSULA TERCEIRA O contrato de venda de **GÊNEROS ALIMENTÍCIOS, MATERIAL DE EXPEDIENTE e MATERIAL DE LIMPEZA** do **CONTRATADO**, será em comum acordo, visando às necessidades prévias da **CONTRATANTE**.

PARAGRAFO ÚNICO O contrato terá validade de 12 (doze) meses, podendo ser prorrogado por igual período, com início em 06/01/2022. Havendo necessidade de alteração dos valores estabelecidos na clausula terceira a contratada será comunicada previamente por escrito no prazo de 30 (trinta) dias.

CLÁUSULA QUARTA Pelo fornecimento dos **GÊNEROS ALIMENTÍCIOS, MATERIAL DE EXPEDIENTE e MATERIAL DE LIMPEZA**, nos quantitativos ficar a cargo da contratada o envio mensal da demanda com intervalo de 30 (trinta) dias, o **CONTRATADO** receberá o valor mensal mediante entrega e o valor será pago mensalmente.

a) O recebimento das mercadorias dar-se-á mediante apresentação do Termo de Recebimento e das Notas Fiscais de Venda pela pessoa responsável pela alimentação no local de entrega, consoante anexo deste Contrato.

b) O preço de aquisição é o preço pago ao fornecedor conforme clausula terceira e no cálculo do preço já devem estar incluídas as despesas com frete, recursos humanos e materiais, assim como com os encargos fiscais, sociais, comerciais, trabalhistas e previdenciários e quaisquer outras despesas necessárias ao cumprimento das obrigações decorrentes do presente contrato.

CLÁUSULA QUINTA O **CONTRATANTE**, após receber os documentos descritos na Cláusula Quarta, alínea "a", e após a tramitação do processo para instrução e liquidação, efetuará o seu pagamento no valor correspondente às entregas do mês anterior.

CLÁUSULA SEXTA O **CONTRATANTE** se compromete em guardar pelo prazo 12 (doze) meses as cópias das Notas Fiscais de Compra, os Termos de Recebimento e Aceitabilidade, apresentados nas prestações de contas, assim como a Venda de Gêneros Alimentícios, Material de Expediente e Limpeza e documentos anexos, estando à disposição para comprovação.

CLÁUSULA SÉTIMA É de exclusiva responsabilidade do **CONTRATADO** o ressarcimento de danos causados ao **CONTRATANTE** ou a terceiros, decorrentes de sua culpa ou dolo na execução do contrato, não excluindo ou reduzindo esta responsabilidade à fiscalização.

CLÁUSULA OITAVA O **CONTRATANTE** em razão da supremacia do interesse público sobre os interesses particulares poderá: a) modificar unilateralmente o contrato para melhor adequação às finalidades, respeitando os direitos do **CONTRATADO**; b) rescindir unilateralmente o contrato, nos casos de infração contratual ou inaptidão do **CONTRATADO**; c) fiscalizar a execução do contrato; d) aplicar sanções motivadas pela inexecução total ou parcial do ajuste; Sempre que o **CONTRATANTE** alterar ou rescindir o contrato sem restar caracterizada culpa do **CONTRATADO**, deverá respeitar o equilíbrio econômico-financeiro, garantindo-lhe o aumento da remuneração respectiva ou a indenização por despesas já realizadas.

ARCO-IRIS COMERCIO E REPRESENTAÇÕES EIRELI

Rua Vilela, nº 29-A – Bacuri – CEP: 65.916-680 – Fone: (99) 98279-1950/99135-2838

CNPJ: 05.804.502/0001-99 – Insc.Est.: 12.354.869-1

Imperatriz – MA.

CLÁUSULA NONA A multa aplicada após regular processo administrativo poderá ser descontada dos pagamentos eventualmente devidos pelo CONTRATANTE ou, quando for o caso, cobrada judicialmente.

CLÁUSULA DÉCIMA A fiscalização do presente contrato ficará a cargo do Sr. Michael Pércles Baltazar Lima.

CLÁUSULA DÉCIMA PRIMEIRA Este Contrato poderá ser aditado a qualquer tempo, mediante acordo formal entre as partes, resguardadas as suas condições essenciais.

CLÁUSULA DÉCIMA SEGUNDA As comunicações com origem neste contrato deverão ser formais e expressas, por meio de carta, que somente terá validade se enviada mediante registro de recebimento ou por fax, transmitido pelas partes.

CLÁUSULA DÉCIMA TERCEIRA Este Contrato, desde que observada a formalização preliminar à sua efetivação, por carta, consoante Cláusula Décima Quarta, poderá ser rescindido, de pleno direito, independentemente de notificação ou interpelação judicial ou extrajudicial, nos seguintes casos: a) por acordo entre as partes; b) pela inobservância de qualquer de suas condições; c) por quaisquer dos motivos previstos em lei.

CLÁUSULA VIGÉSIMA QUARTA: As partes elegem o Foro da Comarca de Imperatriz/MA, para dirimir questões oriundas deste contrato.

E, por estarem justos e contratados, as partes assinam o presente contrato, que foi impresso em 05 (cinco) vias de igual teor e forma, na presença de duas testemunhas para que surtam seus legais e jurídicos efeitos.

Imperatriz - MA, 06 de Janeiro de 2022.

6º Ofício

Michael Pércles Baltazar Lima

THAMIPE LTDA.

Michael Pércles Baltazar Lima

CPF sob nº 000.291.743-25

RG sob nº 0161338620013 SESP/MA

SÓCIO ADMINISTRADOR

6º Ofício

[Assinatura]

ARCO - IRIS COMERCIO E REPRESENTAÇÕES EIRELI
CNPJ sob nº 05.804.502/0001-99

6º OFÍCIO EXTRAJUDICIAL DE IMPERATRIZ
Rua Antônio de Miranda, nº 27-A, Edifício Office Plaza, Térreo - Centro Imperatriz-MA - CEP: 65000-420
☎ (99) 9 9120-9395 ✉ oficio.imp@gmail.com www.cartorioimperatriz.com.br
Cartório de Registro de Imóveis e Tabelionato de Notas

Poder Judiciário - TJMA - Seção
REC/IR830445DYJHYC3UT94W527
18-05-2022 12:17:20 Ator: 13 17 4
Partes: - GEAR CHARLES
NASCIMENTO SILVIA - Rec Firms
Semelhança Total RE-20.05 Emot RE
18-10 FERC RE-0.54 FADEP RE-0.72
FEMP RE-0.73 Consulte em
<https://seja.tjma.jus.br>

Nuan Fialho do Nascimento
Escrevente Autorizado

6º OFÍCIO EXTRAJUDICIAL DE IMPERATRIZ
Rua Antônio de Miranda, nº 27-A, Edifício Office Plaza, Térreo - Centro Imperatriz-MA - CEP: 65000-420
☎ (99) 9 9120-9395 ✉ oficio.imp@gmail.com www.cartorioimperatriz.com.br
Cartório de Registro de Imóveis e Tabelionato de Notas

Poder Judiciário TJMA Seção
REC/IR830445DYJHYC3UT94W527
18-05-2022 12:16:20 Ator: 13 17 4
Partes: - GEAR CHARLES
NASCIMENTO SILVIA - Rec Firms
Semelhança Total RE-20.05 Emot RE
18-10 FERC RE-0.54 FADEP RE-0.72
FEMP RE-0.73 Consulte em
<https://seja.tjma.jus.br>

Nuan Fialho do Nascimento
Escrevente Autorizado

ARCO-IRIS COMERCIO E REPRESENTAÇÕES EIRELI

Rua Vilela, nº 29-A - Bacuri - CEP: 65.916-680 - Fone: (99) 98279-1950/99135-2838

CNPJ: 05.804.502/0001-99 - Insc.Est: 12.354.869-1

Imperatriz - MA.

ATESTADO DE CAPACIDADE TÉCNICA

Atestamos, para os devidos fins de direito que a empresa **THAMIPE LTDA**, inscrita no CNPJ sob N^o 11.068.908/0001-53, com sede na Avenida Bernardo Sayao N^o 1500, Sala 02, Bairro Nova Imperatriz no Município de Imperatriz - MA, CEP 65907-000, Fornece Gênero Alimentício (Comuns e Perecíveis), dentro dos padrões de qualidade e desempenho.

Registramos, ainda que o fornecimento acima referido e abaixo anexado apresenta bom desempenho operacional, tendo a empresa cumprido fielmente com suas obrigações, nada constando que a desabone técnica e comercialmente, ate a presente data.

ITEM	DESCRIÇÃO	UNIDADE	QUANT.	VALOR UNITÁRIO	VALOR TOTAL
1	Achocolatado em pó.	KG	50	R\$ 19,62	R\$ 981,00
2	Açúcar. Características mínimas, tipo cristal.	KG	30	R\$ 5,86	R\$ 175,80
3	Adoçante dietético líquido.	UND	10	R\$ 6,94	R\$ 69,40
4	Alho in natura.	KG	15	R\$ 32,87	R\$ 493,05
5	Amido de milho.	UND	50	R\$ 5,43	R\$ 271,50
6	Arroz à grega com carne.	KG	150	R\$ 22,40	R\$ 3.360,00
7	Arroz branco polido tipo 1.	KG	150	R\$ 6,04	R\$ 906,00
9	Arroz com feijão e charque.	KG	150	R\$ 23,35	R\$ 3.502,50
11	Aveia em focos finos.	UND	100	R\$ 5,22	R\$ 522,00
12	Bebida láctea sabor chocolate.	KG	100	R\$ 29,97	R\$ 2.997,00
13	Biscoito doce tipo maria.	KG	100	R\$ 18,47	R\$ 1.847,00
14	Biscoito salgado tipo cream-cracker.	KG	100	R\$ 16,36	R\$ 1.636,00
16	Café em pó.	PCT	70	R\$ 11,95	R\$ 836,50
17	Carne bovina moída.	KG	200	R\$ 31,27	R\$ 6.254,00
19	Coco ralado.	PCT	50	R\$ 8,28	R\$ 414,00
21	Ervilha em conserva, reidratada.	LTA	50	R\$ 5,12	R\$ 256,00
22	Extrato de tomate.	SACHE	120	R\$ 5,30	R\$ 636,00
24	Farinha para mingau, tipo cremogema, diversos sabores, em embalagens de 460 g.	UND	50	R\$ 10,78	R\$ 539,00
25	Feijão cariquinho Tipo 1.	KG	150	R\$ 14,12	R\$ 2.118,00
26	Flocão de milho.	KG	50	R\$ 9,74	R\$ 487,00
27	Frango congelado.	KG	50	R\$ 17,04	R\$ 852,00
28	Frango coxa e sobrecoxa de frango congelada.	KG	50	R\$ 22,84	R\$ 1.142,00
29	Frango, tipo peito.	KG	50	R\$ 22,07	R\$ 1.103,50
30	Iogurte sabor morango.	LITRO	50	R\$ 14,88	R\$ 744,00
31	Leite de soja em pó.	KG	70	R\$ 120,36	R\$ 8.425,20

ARCO-IRIS COMERCIO E REPRESENTAÇÕES EIRELI

Rua Vilela, n^o 29-A - Bacuri - CEP: 65.916-680 - Fone: (99) 98279-1950/99135-2838

CNPJ: 05.804.502/0001-99 - Insc.Est.: 12.354.869-1

Imperatriz - MA.

32	Leite em pó integral.	KG	100	R\$ 40,34	R\$ 4.034,00
33	Macarrão espaguete com ovos.	KG	70	R\$ 12,12	R\$ 848,40
34	Margarina com sal.	KG	20	R\$ 16,19	R\$ 323,80
39	Mingau de tapioca com coco.	KG	50	R\$ 26,40	R\$ 1.320,00
40	Óleo de soja refinado.	LT	70	R\$ 13,40	R\$ 938,00
41	Ovo branco de galinha.	DZ	100	R\$ 9,34	R\$ 934,00
43	Proteína de soja texturizada (carne/frango).	KG	100	R\$ 16,87	R\$ 1.687,00
44	Risoto com carne.	KG	100	R\$ 24,25	R\$ 2.425,00
45	Sal refinado iodado.	KG	10	R\$ 1,60	R\$ 16,00
46	Sardinha ao molho de tomate.	LTA	50	R\$ 7,25	R\$ 362,50
47	Seleita de Legumes, composta por batata, cenoura, ervilha e milho.	UND	15	R\$ 4,97	R\$ 74,55
48	Tapioca de goma tipo 1.	KG	50	R\$ 10,64	R\$ 532,00
49	Tempero completo.	KG	10	R\$ 16,95	R\$ 169,50
50	Vinagre branco.	GFA	15	R\$ 5,87	R\$ 88,05

Imperatriz – MA, 09 de Maio de 2022.

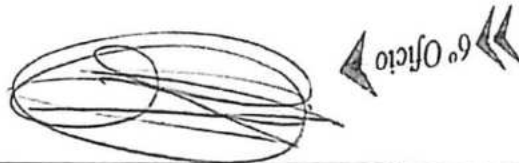

ARCO – IRIS COMERCIO E REPRESENTAÇÕES EIRELI
CNPJ: 05.804.502/0001-99

6º OFÍCIO EXTRAJUDICIAL DE IMPERATRIZ
 Rua Antônio de Miranda, nº 527 - A, Edifício Office Plaza, Térreo - Centro Imperatriz MA - CEP: 65000-620
 ☎ (99) 9 9120-9305 ✉ oficio.imp@gmail.com www.cartorioimperatriz.com.br
 Cartório de Registro de Imóveis e Tabelionato de Notas

Poder Judiciário - T.J.M. Selo
 RECIR0304458DBTDCIU0RH5J44
 17/05/2022 12:02:25 - Alô: 13-17-2
 Partic(s): GEAN CHARLES
 NASCIMENTO SILVIA - Rec. Elinay
 Serethanca; Tolói - R#: 5,69; Emol - R#: 5,14; FERC - R#: 0,15; FIDEJ - R#: 0,20
 FEMP - R#: 0,20; Consulte em:
<https://selo.tjma.jus.br>



Cleodimir Alexandre Silveira Neto
 Escrevente

ARCO-IRIS COMERCIO E REPRESENTAÇÕES EIRELI

Rua Vilela, nº 29-A – Bacuri – CEP: 65.916-680 – Fone: (99) 98279-1950/99135-2838

CNPJ: 05.804.502/0001-99 – Insc.Est.: 12.354.869-1

Imperatriz – MA.

RECEBEMOS DE THAMIPE LTDA OS PRODUTOS/SERVIÇOS CONSTANTES DA NOTA FISCAL INDICADA AO LADO		NF-e
DATA DE RECEBIMENTO	IDENTIFICAÇÃO E ASSINATURA DO RECEBEDOR	Nº 000.000.044
		SÉRIE: 1



THAMIPE LTDA	DANFE Documento Auxiliar da Nota Fiscal Eletrônica	CONTROLE DO FISCO
AV BERNARDO SAYÃO, 1500 - - NOVA IMPERATRIZ, Imperatriz, MA - CEP: 65907000	0 - Entrada 1 - Saída 1 Nº 000.000.044 SÉRIE: 1 Página 1 de 1	CHAVE DE ACESSO 2122 0511 0689 0800 0153 5500 1000 0000 4419 5084 5962 Consulta de autenticidade no portal nacional da NF-e www.nfe.fazenda.gov.br/portal ou no site da Sefaz Autorizadora

NATUREZA DA OPERAÇÃO VENDA DE MERCADORIA		PROTOCOLO DE AUTORIZAÇÃO DE USO 421220016670317 - 15/06/2022 14:20
INSCRIÇÃO ESTADUAL 127369465	INSCRIÇÃO ESTADUAL DO SUBST. TRIB.	CNPJ / CPF 11.068.908/0001-53

DESTINATÁRIO/REMETENTE		CNPJ/CPF	DATA DA EMISSÃO
NOME/RAZÃO SOCIAL ARCI-IRIS COMERCIO E REPRESENTACOES EIRELI		05.804.502/0001-99	19/05/2022
ENDEREÇO R VILELA, 29 -	BAIRRO/DISTRITO BACURI	CEP 65916-680	DATA DE ENTRADA/SAÍDA 19/05/2022
MUNICÍPIO Imperatriz	FONE/FAX	UF MA	INSCRIÇÃO ESTADUAL 123548691
			HORA DE ENTRADA/SAÍDA 15:34

FATURA

CÁLCULO DO IMPOSTO						
BASE DE CÁLCULO DO ICMS	VALOR DO ICMS	BASE DE CÁLCULO DO ICMS ST	VALOR DO ICMS ST	VALOR TOTAL DOS PRODUTOS		
0,00	0,00	0,00	0,00	5.311,30		
VALOR DO FRETE	VALOR DO SEGURO	DESCONTO	OUTRAS DESPESAS ACESSÓRIAS	VALOR DO IPI	VALOR TOTAL DA NOTA	
0,00	0,00	0,00	0,00	0,00	5.311,30	

TRANSPORTADOR/VOLUMES TRANSPORTADOS		RAZÃO SOCIAL	FRETE POR CONTA	CÓDIGO ANTT	PLACA DO VEÍCULO	UF	CNPJ/CPF
			9 - Sem Frete				
		ENDEREÇO	MUNICÍPIO	UF	INSCRIÇÃO ESTADUAL		
QUANTIDADE	ESPÉCIE	MARCA	NUMERAÇÃO	PESO BRUTO	PESO LÍQUIDO		

DADOS DO PRODUTO/SERVIÇO													
CÓDIGO	DESCRIÇÃO DO PRODUTO/SERVIÇO	NCM/SH	CST	CFOP	UNID.	QTD.	VLR. UNIT.	VLR. TOTAL	BC ICMS	VLR. ICMS	VLR. IPI	ALÍQ. ICMS	ALÍQ. IPI
1	ACHOCOLATADO EM PÓ	18061000	0400	5102	KG	20,0000	19,6200	392,40					
2	ACÚCAR. CARACTERÍSTICA MÍNIMAS, TIPO CRISTAL.	17019900	0400	5102	KG	12,0000	5,8600	70,32					
03	ADOÇANTE DIETÉTICO LÍQUIDO	04012010	0400	5102	UND	4,0000	6,9400	27,76					
04	ALHO IN NATURA	07032090	0400	5102	KG	6,0000	32,8700	197,22					
5	AMIDO DE MILHO	11081200	0400	5102	UND	20,0000	5,4300	108,60					
6	ARROZ À GREGA COM CARNE	10062020	0400	5102	KG	60,0000	22,4000	1.344,00					
07	ARROZ BRANCO POLIDO TIPO 1	10063021	0400	5102	KG	60,0000	6,0400	362,40					
9	ARROZ COM FEIJÃO A CHARQUE	21042000	0400	5102	KG	60,0000	23,3500	1.401,00					
11	AVEIA EM FOCOS FINOS	11041200	0400	5102	UND	40,0000	5,2200	208,80					
12	BEBIDA LACTEA SABOR CHOCOLATE	04039000	0400	5102	KG	40,0000	29,9700	1.198,80					

CÁLCULO DO ISSQN			
INSCRIÇÃO MUNICIPAL	VALOR TOTAL DOS SERVIÇOS	BASE DE CÁLCULO DO ISSQN	VALOR DO ISSQN

DADOS ADICIONAIS	
INFORMAÇÕES COMPLEMENTARES NOTA REFERENTE A FEVEREIRO E MARÇO DE 2022.	RESERVADO AO FISCO



Carta de Correção

Orgão Recepção do Evento	Ambiente	Versão
21 - MARANHÃO	1 - Produção	1.00

Chave de Acesso	Id do Evento
21220511068908000153550010000000441950845962	ID1101102122051106890800015355001000000044195084596201
Autor Evento (CNPJ / CPF)	Data Evento
11.068.908/0001-53	15/06/2022 às 16:11:05-03:00

Tipo de Evento	Sequencial do Evento
110110 - Carta de Correção	1

Detalhes do Evento

Descrição do Evento	Versão
Carta de Correcao	1.00

Texto da Carta de Correção
NOME DO DESTINATÁRIO PARA: ARCO-IRIS COMERCIO E REPRESENTACOES EIRELI

Autorização pela SEFAZ

Mensagem de Autorização	Protocolo	Data/Hora Autorização
135 - Evento registrado e vinculado a NF-e	421220016692109	15/06/2022 às 16:11:41-03:00

Condições de uso da Carta de Correção

A Carta de Correcao e disciplinada pelo paragrafo 1o-A do art. 7o do Convenio S/N, de 15 de dezembro de 1970 e pode ser utilizada para regularizacao de erro ocorrido na emissao de documento fiscal, desde que o erro nao esteja relacionado com: I - as variaveis que determinam o valor do imposto tais como: base de calculo, aliquota, diferenca de preco, quantidade, valor da operacao ou da prestacao; II - a correcao de dados cadastrais que implique mudanca do remetente ou do destinatario; III - a data de emissao ou de saida.

RECEBEMOS DE THAMIPE LTDA OS PRODUTOS/SERVIÇOS CONSTANTES DA NOTA FISCAL INDICADA AO LADO		NF-e Nº 000.000.047
DATA DE RECEBIMENTO	IDENTIFICAÇÃO E ASSINATURA DO RECEBEDOR	SÉRIE: 1



THAMIPE LTDA AV BERNARDO SAYAO, 1500 - SALA 2 - NOVA IMPERATRIZ, Imperatriz, MA - CEP: 65907000	DANFE Documento Auxiliar da Nota Fiscal Eletrônica 0 - Entrada 1 - Saída	CONTROLE DO FISCO
	Nº 000.000.047 SÉRIE: 1 Página 1 de 2	CHAVE DE ACESSO 2122 0511 0689 0800 0153 5500 1000 0000 4713 0909 0643 Consulta de autenticidade no portal nacional da NF-e www.nfe.fazenda.gov.br/portal ou no site da Sefaz Autorizadora

NATUREZA DA OPERAÇÃO VENDA DE MERCADORIA	INSCRIÇÃO ESTADUAL 127369465	INSCRIÇÃO ESTADUAL DO SUBST. TRIB.	CNPJ / CPF 11.068.908/0001-53	PROTOCOLO DE AUTORIZAÇÃO DE USO 421220016689105 - 15/06/2022 15:56
---	---------------------------------	------------------------------------	----------------------------------	---

DESTINATÁRIO/REMETENTE		CNPJ/CPF	DATA DA EMISSÃO
NOME/RAZÃO SOCIAL ARCO - IRIS COMERCIO E REPRESENTAÇÕES EIRELI		05.804.502/0001-99	20/05/2022
ENDEREÇO RUA VILELA, 29-A -	BAIRRO-DISTRITO BACURI	CEP	DATA DE ENTRADA/SAÍDA
MUNICÍPIO Imperatriz	FONE/FAX	UF MA	HORA DE ENTRADA/SAÍDA
		INSCRIÇÃO ESTADUAL 123548691	

FATURA

CÁLCULO DO IMPOSTO					
BASE DE CÁLCULO DO ICMS	VALOR DO ICMS	BASE DE CÁLCULO DO ICMS ST	VALOR DO ICMS ST	VALOR TOTAL DOS PRODUTOS	
0,00	0,00	0,00	0,00	23.517,60	
VALOR DO FRETE	VALOR DO SEGURO	DESCONTO	OUTRAS DESPESAS ACESSÓRIAS	VALOR DO IPI	VALOR TOTAL DA NOTA
0,00	0,00	0,00	0,00	0,00	23.517,60

TRANSPORTADOR/VOLUMES TRANSPORTADOS					
RAZÃO SOCIAL	FRETE POR CONTA	CÓDIGO ANTT	PLACA DO VEICULO	UF	CNPJ/CPF
	9 - Sem Frete				
ENDEREÇO	MUNICÍPIO		UF	INSCRIÇÃO ESTADUAL	
QUANTIDADE	ESPÉCIE	MARCA	NUMERAÇÃO	PESO BRUTO	PESO LÍQUIDO

DADOS DO PRODUTO/SERVIÇO													
CÓDIGO	DESCRIÇÃO DO PRODUTO/SERVIÇO	NCM/SH	CST	CFOP	UNID.	QTD.	VLR. UNIT.	VLR. TOTAL	BC ICMS	VLR. ICMS	VLR. IPI	ALÍQ. ICMS	ALÍQ. IPI
14	Biscoito salgado tipo cream cracker	19053100	0400	5102	KG	60,0000	16,3600	981,60					
16	Cafê em pó	09011190	0400	5102	PCT	42,0000	11,9500	501,90					
17	Carne bovina moída	02102000	0400	5102	KG	120,0000	31,2700	3.752,40					
19	Coco ralado	08011100	0400	5102	PCT	30,0000	8,2800	248,40					
21	Ervilha em conserva, reidratada	20054000	0400	5102	LTA	30,0000	5,1200	153,60					
22	Extrato de tomate	21032010	0400	5102	SACHE	72,0000	5,3000	381,60					
24	Farinha para mingau	19011030	0400	5102	UND	30,0000	10,7800	323,40					
25	Feijão cariquinho Tipo 1	07133399	0400	5102	KG	90,0000	14,1200	1.270,80					
26	Flocão de milho	11041900	0400	5102	KG	30,0000	9,7400	292,20					
27	Frango congelado	02071400	0400	5102	KG	30,0000	17,0400	511,20					
28	Frango coxa e sobrecoxa de frango congelada	02071400	0400	5102	KG	30,0000	22,8400	685,20					
29	Frango, tipo peito	02071400	0400	5102	KG	30,0000	22,0700	662,10					
30	iogurte sabor morango	04039000	0400	5102	LITRO	30,0000	14,8800	446,40					
31	Leite de soja em pó	21069030	0400	5102	KG	42,0000	120,3600	5.055,12					
32	Leite em pó integral	21069030	0400	5102	KG	60,0000	40,3400	2.420,40					
33	Macarrão espaguete com ovos	19021100	0400	5102	KG	42,0000	12,1200	509,04					
34	Margarina com sal	15171000	0400	5102	KG	12,0000	16,1900	194,28					
39	Mingau de tapioca com coco	19030000	0400	5102	KG	30,0000	26,4000	792,00					

CÁLCULO DO ISSQN			
INSCRIÇÃO MUNICIPAL	VALOR TOTAL DOS SERVIÇOS	BASE DE CÁLCULO DO ISSQN	VALOR DO ISSQN
00000			

DADOS ADICIONAIS	
INFORMAÇÕES COMPLEMENTARES NOTA REFERENTE A MARÇO / ABRIL E MAIO DE 2022	RESERVADO AO FISCO



THAMIPE LTDA

AV BERNARDO SAYAO, 1500 - SALA 2 - NOVA IMPERATRIZ,
Imperatriz, MA - CEP: 65907000

DANFE

Documento Auxiliar da Nota
Fiscal Eletrônica

0 - Entrada
1 - Saída

1

Nº 000.000.047

SÉRIE: 1

Página 2 de 2

CONTROLE DO FISCO



CHAVE DE ACESSO

2122 0511 0689 6800 0153 5500 1000 8000 4713 0909 0643

Consulta de autenticidade no portal nacional da
NF-e www.nfe.fazenda.gov.br/portal ou no site
da Sefaz Autorizadora

PROTOCOLO DE AUTORIZAÇÃO DE USO

421220016689105 - 15/06/2022 15:56

NATUREZA DA OPERAÇÃO

VENDA DE MERCADORIA

INSCRIÇÃO ESTADUAL
127369465

INSCRIÇÃO ESTADUAL DO SUBST. TRIB.

CNPJ / CPF

11.068.908/0001-53

DADOS DO PRODUTO/SERVIÇO

CÓDIGO	DESCRIÇÃO DO PRODUTO/SERVIÇO	NCM/SH	CST	CFOP	UNID.	QTD.	VLR. UNIT.	VLR. TOTAL	BC ICMS	VLR. ICMS	VLR. IPI	ALÍQ. ICMS	ALÍQ. IPI
40	Óleo de soja refinado	15071000	0400	5102	LT	42,0000	13,4000	562,80					
41	Ovo branco de galinha	04079000	0400	5102	DZ	60,0000	9,3400	560,40					
43	Proteína de soja texturizada (carne/frango)	35040020	0400	5102	KG	60,0000	16,8700	1.012,20					
44	Risoto com carne	21069090	0400	5102	KG	60,0000	24,2500	1.455,00					
45	Sal refinado iodado	25010020	0400	5102	KG	6,0000	1,6000	9,60					
46	Sardinha ao molhu de tomate	16041310	0400	5102	LTA	30,0000	7,2500	217,50					
47	Seleto de Legumes	20059900	0400	5102	UND	9,0000	4,9700	44,73					
48	Tapioca de goma tipo 1	19030000	0400	5102	KG	30,0000	10,6400	319,20					
49	Tempero completo	21039021	0400	5102	KG	6,0000	16,9500	101,70					
50	Vinagre branco	22090000	0400	5102	GEA	9,0000	5,8700	52,83					

RECEBEMOS DE THAMIPE LTDA OS PRODUTOS/SERVIÇOS CONSTANTES DA NOTA FISCAL INDICADA AO LADO		Nº 000.000.045 <i>2844</i> SÉRIE: 1
DATA DE RECEBIMENTO	IDENTIFICAÇÃO E ASSINATURA DO RECEBEDOR	

THAMIPE LTDA AV BERNARDO SAYAO, 1500 - SALA 2 - NOVA IMPERATRIZ, Imperatriz, MA - CEP: 65907000	DANFE Documento Auxiliar da Nota Fiscal Eletrônica 0 - Entrada 1 - Saída 1	CONTROLE DO FISCO  CHAVE DE ACESSO 2122 0511 0689 0800 0153 5500 1000 0000 4513 0909 0649 Consulta de autenticidade no portal nacional da NF-e www.nfe.fazenda.gov.br/portal ou no site da Sefaz Autorizadora
	Nº 000.000.045 SÉRIE: 1 Página 1 de 1	PROTOCOLO DE AUTORIZAÇÃO DE USO 421220016669804 - 15/06/2022 14:18

NATUREZA DA OPERAÇÃO VENDA DE MERCADORIA		INSCRIÇÃO ESTADUAL DO SUBST. TRIB.	CNPJ / CPF 11.068.908/0001-53
INSCRIÇÃO ESTADUAL 127369465			

DESTINATÁRIO/REMETENTE			CNPJ/CPF 05.804.502/0001-99	DATA DA EMISSÃO 20/05/2022
NOME/RAZÃO SOCIAL ARCO - IRIS COMERCIO E REPRESENTAÇÕES EIRELI				
ENDEREÇO RUA VILELA, 29-A -	BAIRRO/DISTRITO BACURI	CEP	DATA DE ENTRADA/SAÍDA	
MUNICÍPIO Imperatriz	FONE/FAX	UF MA	INSCRIÇÃO ESTADUAL 123548691	HORA DE ENTRADA/SAÍDA

FATURA

CÁLCULO DO IMPOSTO					
BASE DE CÁLCULO DO ICMS 0,00	VALOR DO ICMS 0,00	BASE DE CÁLCULO DO ICMS ST 0,00	VALOR DO ICMS ST 0,00	VALOR TOTAL DOS PRODUTOS 9.075,15	
VALOR DO FRETE 0,00	VALOR DO SEGURO 0,00	DESCONTO 0,00	OUTRAS DESPESAS ACESSÓRIAS 0,00	VALOR DO IPI 0,00	VALOR TOTAL DA NOTA 9.075,15

TRANSPORTADOR/VOLUMES TRANSPORTADOS					
RAZÃO SOCIAL	FRETE POR CONTA 9 - Sem Frete	CÓDIGO ANTT	PLACA DO VEÍCULO	UF	CNPJ/CPF
ENDEREÇO	MUNICÍPIO	UF	INSCRIÇÃO ESTADUAL		
QUANTIDADE	ESPÉCIE	MARCA	NUMERAÇÃO	PESO BRUTO	PESO LÍQUIDO

DADOS DO PRODUTO/SERVIÇO													
CÓDIGO	DESCRIÇÃO DO PRODUTO/SERVIÇO	NCM/SH	CST	CFOP	UNID.	QTD.	VLR. UNIT.	VLR. TOTAL	BC ICMS	VLR. ICMS	VLR. IPI	ALÍQ. ICMS	ALÍQ. IPI
1	Achocolatado em pó	18061000	0400	5102	KG	30,0000	19,6200	588,60					
2	Açúcar. Características mínimas, tipo cristal	17019900	0400	5102	KG	18,0000	5,8600	105,48					
3	Adoçante dietético líquido.	04012010	0400	5102	UND	6,0000	6,9400	41,64					
4	Alho in natura	07032090	0400	5102	KG	9,0000	32,8700	295,83					
4	Amido de milho	11081200	0400	5102	UND	30,0000	5,4300	162,90					
6	Arroz à grega com carne	10061010	0400	5102	KG	90,0000	22,4000	2.016,00					
7	Arroz branco polido tipo 1	10061010	0300	5102	KG	90,0000	6,0400	543,60					
9	Arroz com feijão e charque	10061010	0400	5102	KG	90,0000	23,3500	2.101,50					
11	Aveia em flocos finos	10061010	0400	5102	UND	60,0000	5,2200	313,20					
12	Bebida láctea sabor chocolate	04039000	0400	5102	KG	60,0000	29,9700	1.798,20					
13	Biscoito doce tipo maria	19053100	0400	5102	KG	60,0000	18,4700	1.108,20					

CÁLCULO DO ISSQN			
INSCRIÇÃO MUNICIPAL 00000	VALOR TOTAL DOS SERVIÇOS	BASE DE CÁLCULO DO ISSQN	VALOR DO ISSQN

DADOS ADICIONAIS	
INFORMAÇÕES COMPLEMENTARES NOTA REFERENTE A MARÇO / ABRIL E MAIO DE 2022	RESERVADO AO FISCO



RECEBEMOS DE THAMIPE LTDA OS PRODUTOS/SERVIÇOS CONSTANTES DA NOTA FISCAL INDICADA AO LADO		NF-e
DATA DE RECEBIMENTO	IDENTIFICAÇÃO E ASSINATURA DO RECEBEDOR	Nº 000.000.048
		SÉRIE: 1

THAMIPE LTDA AV BERNARDO SAYÃO, 1500 - - NOVA IMPERATRIZ, Imperatriz, MA - CEP: 65907000	DANFE Documento Auxiliar da Nota Fiscal Eletrônica 0 - Entrada 1 - Saída 1 Nº 000.000.048 SÉRIE: 1 Página 1 de 2	CONTROLE DO FISCO  CHAVE DE ACESSO 2122 0511 0689 0800 0153 5500 1000 0000 4819 5084 5961 Consulta de autenticidade no portal nacional da NF-e www.nfe.fazenda.gov.br/portal ou no site da Sefaz Autorizadora
	NATUREZA DA OPERAÇÃO VENDA DE MERCADORIA	

INSCRIÇÃO ESTADUAL 127369465	INSCRIÇÃO ESTADUAL DO SUBST. TRIB.	CNPJ / CPF 11.068.908/0001-53	PROTOCOLO DE AUTORIZAÇÃO DE USO 421220016691568 - 15/06/2022 16:08
---------------------------------	------------------------------------	----------------------------------	---

DESTINATÁRIO/REMETENTE		CNPJ/CPF	DATA DA EMISSÃO
NOME/RAZÃO SOCIAL ARCO-IRIS COMERCIO E REPRESENTACOES EIRELI		05.804.502/0001-99	19/05/2022
ENDEREÇO R VILELA, 29 -	BAIRRO DISTRITO BACURI	CEP 65916-680	DATA DE ENTRADA/SAÍDA 19/05/2022
MUNICÍPIO Imperatriz	FONE/FAX	UF MA	HORA DE ENTRADA/SAÍDA 15:52

FATURA

CÁLCULO DO IMPOSTO					
BASE DE CÁLCULO DO ICMS	VALOR DO ICMS	BASE DE CÁLCULO DO ICMS ST	VALOR DO ICMS ST	VALOR TOTAL DOS PRODUTOS	
0,00	0,00	0,00	0,00	16.417,20	
VALOR DO FRETE	VALOR DO SEGURO	DESCONTO	OUTRAS DESPESAS ACESSÓRIAS	VALOR DO IPI	VALOR TOTAL DA NOTA
0,00	0,00	0,00	0,00	0,00	16.417,20

TRANSPORTADOR/VOLUMES TRANSPORTADOS		FRETE POR CONTA	CÓDIGO ANTT	PLACA DO VEICULO	UF	CNPJ/CPF
RAZÃO SOCIAL		9 - Sem Frete				
ENDEREÇO		MUNICÍPIO		UF	INSCRIÇÃO ESTADUAL	
QUANTIDADE	ESPÉCIE	MARCA	NUMERAÇÃO	PESO BRUTO	PESO LÍQUIDO	

DADOS DO PRODUTO/SERVIÇO													
CÓDIGO	DESCRIÇÃO DO PRODUTO/SERVIÇO	NCM/SH	CST	CFOP	UNID.	QTD.	VLR. UNIT.	VLR. TOTAL	BC ICMS	VLR. ICMS	VLR. IPI	ALÍQ. ICMS	ALÍQ. IPI
13	BICOITO DOCE TIPO MARIA	19053100	0400	5102	KG	40,0000	18,4700	738,80					
14	BISCOITO SALGADO TIPO CREAM CRACKER	19053100	0400	5102	KG	40,0000	16,3600	654,40					
16	CAFÉ EM PÓ	09062000	0400	5102	PCT	28,0000	11,9500	334,60					
17	CARNE BOVINA MOÍDA	02023000	0400	5102	KG	80,0000	31,2700	2.501,60					
19	COCO RALADO	08011100	0400	5102	PCT	20,0000	8,2800	165,60					
21	ERVILHA EM CONSERVA, REIDRATADA	20054000	0400	5102	LTA	20,0000	5,1200	102,40					
22	EXTRATO DE TOMATE	21032010	0400	5102	SACH A	48,0000	5,3000	254,40					
24	FARINHA PARA MINGAU, TIPO CREMOGEMA, DIVERSOS SABORES, EM EMBALAGENS DE 460 g.	19011030	0400	5102	UND	20,0000	10,7800	215,60					
25	FEIJÃO CARIOQUINHA TIPO 1	07133290	0400	5102	KG	60,0000	14,1200	847,20					
26	FLOCÃO DE MILHO	11041900	0400	5102	KG	20,0000	9,7400	194,80					
27	FRANGO CONGELADO	02071200	0400	5102	KG	20,0000	17,0400	340,80					
28	FRANGO COXA E SOBRECOPA DE FRANGO CONGELADA	02071400	0400	5102	KG	20,0000	22,8400	456,80					
29	FRANGO, TIPO PEITO	02071300	0400	5102	KG	20,0000	22,0700	441,40					
30	IOGURTE SABOR MORANGO	04039000	0400	5102	LITRO	20,0000	14,8800	297,60					
31	LEITE DE SOJA EM PÓ	22029900	0400	5102	KG	28,0000	120,3600	3.370,08					
32	LEITE EM PÓ INTEGRAL	04022110	0400	5102	KG	40,0000	40,3400	1.613,60					
33	MACARRÃO ESPAGUETE COM OVO	19021100	0400	5102	KG	28,0000	12,1200	339,36					

CÁLCULO DO ISSQN			
INSCRIÇÃO MUNICIPAL	VALOR TOTAL DOS SERVIÇOS	BASE DE CÁLCULO DO ISSQN	VALOR DO ISSQN

DADOS ADICIONAIS	
INFORMAÇÕES COMPLEMENTARES NOTA REFERENTE A FEVEREIRO E MARÇO DE 2022.	RESERVADO AO FISCO

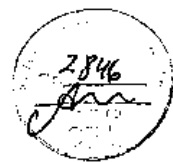
**THAMIPE LTDA**AV BERNARDO SAYÃO, 1500 - - NOVA IMPERATRIZ,
Imperatriz, MA - CEP: 65907000**DANFE**Documento Auxiliar da Nota
Fiscal Eletrônica0 - Entrada
1 - Saída

1

Nº 000.000.048

SÉRIE: 1

Página 2 de 2

CONTROLE DO FISCO



CHAVE DE ACESSO

2122 0511 0689 0800 0153 5500 1000 0000 4819 5084 5961

Consulta de autenticidade no portal nacional da
NF-e www.nfe.fazenda.gov.br/portal ou no site
da Sefaz Autorizadora

PROTOCOLO DE AUTORIZAÇÃO DE USO

421220016691568 - 15/06/2022 16:08

NATUREZA DA OPERAÇÃO

VENDA DE MERCADORIA

INSCRIÇÃO ESTADUAL
127369465

INSCRIÇÃO ESTADUAL DO SUBST. TRIB.

CNPJ / CPF

11.068.908/0001-53

DADOS DO PRODUTO/SERVIÇO

CÓDIGO	DESCRIÇÃO DO PRODUTO/SERVIÇO	NCM/SH	CST	CFOP	UNID.	QTD.	VLR. UNIT.	VLR. TOTAL	BC ICMS	VLR. ICMS	VLR. IPI	ALIQ. ICMS	ALIQ. IPI
34	MARGARINA COM SAL	15171000	0400	5102	KG	8,0000	16,1900	129,52					
39	MINGAU DE TAPIOCA COM COCO	19030000	0400	5102	KG	20,0000	26,4000	528,00					
40	OLEO DE SOJA REFINADO	15071000	0400	5102	LT	28,0000	13,4000	375,20					
41	OVO BRANCO DE GALINIA	04079000	0400	5102	DZ	40,0000	9,3400	373,60					
43	PROTEÍNA DE SOJA TEXTURIZADA(CARNE/FRANGO).	35040020	0400	5102	KG	40,0000	16,8700	674,80					
44	RISOTO COM CARNE	16042090	0400	5102	KG	40,0000	24,2500	970,00					
45	SAL REFINADO IODADO	25010020	0400	5102	KG	4,0000	1,6000	6,40					
46	SARDINIA AO MOLHO DE TOMATE	16041310	0400	5102	LTA	20,0000	7,2500	145,00					
47	SELETA DE LEGUMES, COMPOSTA POR BATATA, CENOURA ERVILHA E MILHO.	20059900	0400	5102	UND	6,0000	4,9700	29,82					
48	TAPIOCA DE GOMA TIPO I	19030000	0400	5102	KG	20,0000	10,6400	212,80					
49	TEMPERO COMPLETO	21039021	0400	5102	KG	4,0000	16,9500	67,80					
50	VINAGRE BRANCO	22090000	0400	5102	GFA	6,0000	5,8700	35,22					

CONTRATO DE VENDA

CONTRATO, que fazem entre si a Empresa Comercial Bureal e a Empresa I S Lima Construção e Locação Eireli.

A **Comercial Bureal**, pessoa jurídica de Direito Privado, inscrito no CNPJ sob o nº 11.068.908.0001/53, com sede na Av. Getúlio Vargas, nº 1436, Centro, Imperatriz/MA, neste ato representado pelo Sr. **MICHAEL PÉRICLES BALTAZAR LIMA**, brasileiro, Empresário, inscrito no CPF sob nº 000.291.743-25, residente e domiciliado em Imperatriz-Ma, doravante denominado **CONTRATANTE**, e de outro lado a **EMPRESA I S Lima Construção e Locação Eireli**, inscrita no CNPJ nº 20.226.913/0001-38, com sede a AV. Arthur Costa e Silva, nº 647, Bairro Cidade Nova, Cidade de Imperatriz/MA, por intermédio de seu representante legal Sr. **Itamar Silva Lima**, brasileiro, portadora da cédula de identidade nº 608848964 SSPMA, inscrita no CPF sob o nº 627.156.073-34, doravante denominada **CONTRATADA**, resolvem firmar contrato, mediante as seguintes cláusulas e condições:

CLÁUSULA PRIMEIRA É objeto desta contratação a aquisição de **GÊNEROS ALIMENTÍCIOS, MATERIAL DE EXPEDIENTE e MATERIAL DE LIMPEZA**, para atender a demanda das dependências da sede e o refeitório para os funcionários.

CLÁUSULA SEGUNDA O **CONTRATADO** se compromete a fornecer os **GÊNEROS ALIMENTÍCIOS, MATERIAL DE EXPEDIENTE e MATERIAL DE LIMPEZA** ao **CONTRATANTE** conforme descrito na Cláusula Quarta deste Contrato.

CLÁUSULA TERCEIRA O contrato de venda de **GÊNEROS ALIMENTÍCIOS, MATERIAL DE EXPEDIENTE e MATERIAL DE LIMPEZA** do **CONTRATADO**, será de até R\$ 190.000,00 (cento e noventa mil reais).

PARAGRAFO ÚNICO O contrato terá validade de 24 (vinte e quatro) meses, podendo ser prorrogado por igual período, com início em 06/01/2020. Havendo necessidade de alteração dos valores estabelecidos na clausula terceira a contratada será comunicada previamente por escrito no prazo de 30 (trinta) dias.

CLÁUSULA QUARTA Pelo fornecimento dos **GÊNEROS ALIMENTÍCIOS, MATERIAL DE EXPEDIENTE e MATERIAL DE LIMPEZA**, nos quantitativos ficará a cargo da contratada o envio mensal da demanda com intervalo de 30 (trinta) dias, o **CONTRATADO** receberá o valor mensal mediante entrega e o valor será pago mensalmente.

a) O recebimento das mercadorias dar-se-á mediante apresentação do Termo de Recebimento e das Notas Fiscais de Venda pela pessoa responsável pela alimentação no local de entrega, consoante anexo deste Contrato.

b) O preço de aquisição é o preço pago ao fornecedor conforme clausula terceira e no cálculo do preço já devem estar incluídas as despesas com frete, recursos humanos e materiais, assim como com os encargos fiscais, sociais, comerciais, trabalhistas e previdenciários quaisquer outras despesas necessárias ao cumprimento das obrigações decorrentes do presente contrato.

CLÁUSULA QUINTA O **CONTRATANTE**, após receber os documentos descritos na Cláusula Quarta, alínea "a", e após a tramitação do processo para instrução e liquidação, efetuará o seu pagamento no valor correspondente às entregas do mês anterior.

CLÁUSULA SEXTA O **CONTRATANTE** se compromete em guardar pelo prazo 12 (doze) meses as cópias das Notas Fiscais de Compra, os Termos de Recebimento e Aceitabilidade, apresentados nas prestações de contas, assim como a Venda de Gêneros Alimentícios, Material de Expediente e Limpeza e documentos anexos, estando à disposição para comprovação.

CLÁUSULA SÉTIMA É de exclusiva responsabilidade do **CONTRATADO** o ressarcimento de danos causados ao **CONTRATANTE** ou a terceiros, decorrentes de sua culpa ou dolo na execução do contrato, não excluindo ou reduzindo esta responsabilidade à fiscalização.

CLÁUSULA OITAVA O **CONTRATANTE** em razão da supremacia do interesse público sobre os interesses particulares poderá: a) modificar unilateralmente o contrato para melhor adequação às finalidades, respeitando os direitos do **CONTRATADO**; b) rescindir unilateralmente o contrato, nos casos de infração contratual ou inaptidão do **CONTRATADO**; c) fiscalizar a execução do contrato; d) aplicar sanções motivadas pela inexecução total ou parcial do ajuste; Sempre que o **CONTRATANTE** alterar ou rescindir o contrato sem restar caracterizada culpa do **CONTRATADO**, deverá respeitar o equilíbrio econômico-financeiro, garantindo-lhe o aumento da remuneração respectiva ou a indenização por despesas já realizadas.

1

CLÁUSULA NONA A multa aplicada após regular processo administrativo poderá ser descontada dos pagamentos eventualmente devidos pelo CONTRATANTE ou, quando for o caso, cobrada judicialmente.

CLÁUSULA DÉCIMA A fiscalização do presente contrato ficará a cargo do sr. Itamar Silva Lima.

CLÁUSULA DÉCIMA PRIMEIRA Este Contrato poderá ser aditado a qualquer tempo, mediante acordo formal entre as partes, resguardadas as suas condições essenciais.

CLÁUSULA DÉCIMA SEGUNDA As comunicações com origem neste contrato deverão ser formais e expressas, por meio de carta, que somente terá validade se enviada mediante registro de recebimento ou por fax, transmitido pelas partes.

CLÁUSULA DÉCIMA TERCEIRA Este Contrato, desde que observada à formalização preliminar à sua efetivação, por carta, consoante Cláusula Décima Quarta, poderá ser rescindido, de pleno direito, independentemente de notificação ou interpelação judicial ou extrajudicial, nos seguintes casos: a) por acordo entre as partes; b) pela inobservância de qualquer de suas condições; c) por quaisquer dos motivos previstos em lei.

CLÁUSULA VIGÉSIMA QUARTA: As partes elegem o Foro da Comarca de João Lisboa/MA, para dirimir questões oriundas deste contrato.

E, por estarem justos e contratados, as partes assinam o presente contrato, que foi impresso em 05 (cinco) vias de igual teor e forma, na presença de duas testemunhas para que surtam seus legais e jurídicos efeitos.

Imperatriz, 06 de janeiro de 2020.

6º Ofício

6º Ofício

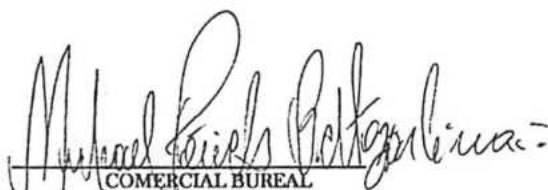
COMERCIAL BUREAL
MICHAEL PÉRICLES BALTAZAR LIMA
CPF sob nº 000.291.743-25

S LIMA CONSTRUÇÃO E LOCAÇÃO EIRELI
Sr. Itamar da Silva Lima
CPF sob nº 627.156.073-34
RG sob nº 608848964 GEJUSPC MA
PROPRIETÁRIO

6º OFÍCIO EXTRAJUDICIAL DE IMPERATRIZ
Rua Antônio de Miranda, nº 527-A, Edifício Office Plaza, Térreo - Centro Imperatriz-MA - CEP: 65000-620
☎ (99) 9 9120-9395 6oficio.imp@gmail.com www.cartorioimperatriz.com.br
Cartório de Registro de Imóveis e Tabelionato de Notas

6º OFÍCIO EXTRAJUDICIAL DE IMPERATRIZ
Rua Antônio de Miranda, nº 527-A, Edifício Office Plaza, Térreo - Centro Imperatriz-MA - CEP: 65000-620
☎ (99) 9 9120-9395 6oficio.imp@gmail.com www.cartorioimperatriz.com.br
Cartório de Registro de Imóveis e Tabelionato de Notas

Poder Judiciário TJMA Selo:
REC FIR030445JG7A18U116A10763,
24/03/2022 11:49:47, Ato: 13.17.4,
Parte(s): ITAMAR DA SILVA LIMA, Rec
Firma: Semelhança, Total R\$ 20,08
Emol: R\$ 18,10 FERC: R\$ 0,24 FADAP:
R\$ 0,72 FEMP: R\$ 0,72 Consulte em
<https://selo.tjma.jus.br>

Poder Judiciário TJMA Selo:
REC FIR030445RSUS8GCSAS21C321,
24/03/2022 11:50:02, Ato: 13.17.4,
Parte(s): MICHAEL PÉRICLES
BALTAZAR LIMA, Rec/Firma:
Semelhança Total R\$ 20,08 Emol: R\$
18,10 FERC: R\$ 0,24 FADAP: R\$ 0,72
FEMP: R\$ 0,72 Consulte em
selo.tjma.jus.br

Cleodomar Alexandre Silveira Neto
Escrivente

Cleodomar Alexandre Silveira Neto
Escrivente



ATESTADO DE CAPACIDADE TÉCNICA

Venho por este atestamos, para os devidos fins de direito que a empresa **THAMPE LTDA**, inscrita no CNPJ sob N° 11.068.908/0001-53, com sede na Avenida Bernardo Sayao N° 1500, Sala 02, Bairro Nova Imperatriz no Município de Imperatriz - MA, CEP 65907-000. É fornecedora desde 05/01/2021, está dentro dos padrões de qualidade e desempenho e que cumpriu com suas obrigações nos fornecendo **MATERIAL DE EXPEDIENTE**, (Papel A4, Grampeador, Canetas, Pastas Arquivo Morto, Grampos, TNT, Clips, Lápis, Marca Textos, Cadernos, Pastas, Envelopes, Formulários, Perfurador, Agendas, Organizador de Mesa, Porta Lápis, Almofadas, Fita Adesivas, Fita Crepe, ETC.). Tendo em vista a qualidade dos produtos e o fornecimento dentro do prazo e condições solicitadas, cumprindo assim todos os compromissos firmados ate a presente data, não havendo nada que desabone sua conduta.

João Lisboa (MA), 05 de Janeiro de 2022.

6° Ofício

ISL ENGENHARIA
IS LIMA CONSTRUÇÃO E LOCAÇÃO EIRELI
Sr. Lymar da Silva Lima
CPF sob n° 627.156.073-34
RG sob n° 608848964 GEJUSPC MA
PROPRIETÁRIO

Luiz-Eduardo Cardoso da Silva
Escrevente Autorizado





MINISTÉRIO DO TRABALHO E EMPREGO
SECRETARIA DE INSPEÇÃO DO TRABALHO
COORDENAÇÃO-GERAL DE RECURSOS



CERTIDÃO DE DÉBITOS TRABALHISTAS
NEGATIVA

EMPREGADOR: THAMIPE COMERCIO E SERVICOS LTDA

INSCRIÇÃO: 11.068.908/0001-53

DATA E HORA DA EMISSÃO: 19/06/2023, às 09:56:30, conforme horário oficial de Brasília

CERTIFICA-SE, de acordo com as informações registradas no sistema de Controle de Processos de Multas e Recursos que, nesta data, **NÃO CONSTAM** débitos decorrentes de autuações em face do empregador acima identificado.

1. Esta certidão abrange todos os estabelecimentos do empregador.
2. A presente certidão não modifica a situação do empregador que conste do cadastro previsto na Portaria Interministerial MTE/SDH nº 2, de 12 de maio de 2011, que disciplina o Cadastro de Empregadores que tenham submetido trabalhadores a condições análogas a de escravo.
3. Conforme artigo 103, § 2º da Portaria MTP nº 667/2021, a certidão ora instituída refletirá sempre a última situação ocorrida em cadastros administrativos pelo emitente, de modo que, havendo processos enviados à Procuradoria da Fazenda Nacional - PFN, quanto a estes, poderá ser obtida certidão específica perante aquele órgão, visando a demonstrar a situação atualizada dos mesmos.
4. Expedida com base na Portaria MTP nº 667, de 8 de novembro de 2021. Emitida gratuitamente.



Dados para conferência da autenticidade desta certidão:

Endereço: <https://eprocesso.sit.trabalho.gov.br/Certidao/Validar>

Código: 365HMBN4U5

A autenticidade também pode ser verificada a partir do QR Code ao lado.

TRIBUNAL DE CONTAS
TRIBUNAL DE CONTAS DO ESTADO DO MARANHÃO

CERTIDÃO NEGATIVA DE CONTAS JULGADAS IRREGULARES
(Válido somente com a apresentação do CPF)

CPF: **000.291.743-25**

CÓDIGO DE VALIDAÇÃO: **1688584843377**



O Tribunal de Contas do Estado do Maranhão CERTIFICA, ressalvada a existência de processos em trâmite, não possuir registro de contas julgadas irregulares de responsabilidade da pessoa física, inscrita no CPF/MF sob nº **000.291.743-25**

A consulta foi realizada com base nas informações registradas no Sistema de Processo Eletrônico - SPE do Tribunal de Contas, e nos termos da Portaria nº 1294, de 13 de novembro de 2013.

A aceitação desta certidão está condicionada à finalidade para a qual foi emitida e à verificação de sua autenticidade no endereço eletrônico <<http://www.tce.ma.gov.br/spe/certidaopessoaofisica.zul>>.

Emitida em: **5 de jul. de 2023**

Válida até: **4 de ago. de 2023**



Número controle: **1688584843377** Para conferir o original, leia o QR Code ao lado ou autentique no site tce.ma.gov.br

CERTIDÃO NEGATIVA DE CONTAS JULGADAS IRREGULARES
(Válido somente com a apresentação do CPF)

CPF: **034.340.416-80**

CÓDIGO DE VALIDAÇÃO: **1688584764987**

O Tribunal de Contas do Estado do Maranhão CERTIFICA, ressalvada a existência de processos em trâmite, não possuir registro de contas julgadas irregulares de responsabilidade da pessoa física, inscrita no CPF/MF sob nº **034.340.416-80**

A consulta foi realizada com base nas informações registradas no Sistema de Processo Eletrônico - SPE do Tribunal de Contas, e nos termos da Portaria nº 1294, de 13 de novembro de 2013.

A aceitação desta certidão está condicionada à finalidade para a qual foi emitida e à verificação de sua autenticidade no endereço eletrônico <<http://www.tce.ma.gov.br/spe/certidaopessoa fisica.zul>>.

Emitida em: **5 de jul. de 2023**

Válida até: **4 de ago. de 2023**



Número controle: **1688584764987** Para conferir o original, leia o QR Code ao lado ou autentique no site tce.ma.gov.br

p>



ESTADO DO MARANHÃO
SECRETARIA DE ESTADO DA FAZENDA

EMPRESA
FÁCIL



INSCRIÇÃO ESTADUAL: 127369465

Nome / Razão Social: THAMIPE COMERCIO E SERVICOS LTDA

CNPJ: 11.068.908/0001-53

Endereço: AVENIDA BERNARDO SAYAO, NOVA IMPERATRIZ CEP: 65907000 no município de Imperatriz/

Atividade Principal: 4639-7/01 - Comércio atacadista de produtos alimentícios em geral

Atividade(s) Secundária(s) 4623-1/09 - Comércio atacadista de alimentos para animais, 4761-0/01 - Comércio varejista de livros, 4732-6/00 - Comércio varejista de lubrificantes, 4530-7/05 - Comércio a varejo de pneumáticos e câmaras-de-ar, 4741-5/00 - Comércio varejista de tintas e materiais para pintura, 9001-9/06 - Atividades de sonorização e de iluminação, 9511-8/00 - Reparação e manutenção de computadores e de equipamentos periféricos, 6821-8/01 - Corretagem na compra e venda e avaliação de imóveis, 4742-3/00 - Comércio varejista de material elétrico, 8599-6/04 - Treinamento em desenvolvimento profissional e gerencial, 7739-0/03 - Aluguel de palcos, coberturas e outras estruturas de uso temporário, exceto andaimes, 4721-1/03 - Comércio varejista de laticínios e frios, 4635-4/01 - Comércio atacadista de água mineral, 7731-4/00 - Aluguel de máquinas e equipamentos agrícolas sem operador, 4761-0/03 - Comércio varejista de artigos de papelaria, 4772-5/00 - Comércio varejista de cosméticos, produtos de perfumaria e de higiene pessoal, 4744-0/99 - Comércio varejista de materiais de construção em geral, 4712-1/00 - Comércio varejista de mercadorias em geral, com predominância de produtos alimentícios - minimercados, mercearias e armazéns, 4664-8/00 - Comércio atacadista de máquinas, aparelhos e equipamentos para uso odonto-médico-hospitalar; partes e peças, 4673-7/00 - Comércio atacadista de material elétrico, 4755-5/01 - Comércio varejista de tecidos, 8531-7/00 - Educação superior - graduação, 4782-2/02 - Comércio varejista de artigos de viagem, 4754-7/03 - Comércio varejista de artigos de iluminação, 4649-4/06 - Comércio atacadista de lustres, luminárias e abajures, 6203-1/00 - Desenvolvimento e licenciamento de programas de computador não-customizáveis, 4773-3/00 - Comércio varejista de artigos médicos e ortopédicos, 4644-3/01 - Comércio atacadista de medicamentos e drogas de uso humano, 7719-5/99 - Locação de outros meios de transporte não especificados anteriormente, sem condutor, 6399-2/00 - Outras atividades de prestação de serviços de informação não especificadas anteriormente, 4755-5/03 - Comercio varejista de artigos de cama, mesa e banho, 4634-6/03 - Comércio atacadista de pescados e frutos do mar, 8299-7/99 - Outras atividades de serviços prestados principalmente às empresas não especificadas anteriormente, 6319-4/00 - Portais, provedores de conteúdo e outros serviços de informação na internet, 4530-7/03 - Comércio a varejo de peças e acessórios novos para veículos automotores, 4724-5/00 - Comércio varejista de hortifrutigranjeiros, 4329-1/04 - Montagem e instalação de sistemas e equipamentos de iluminação e sinalização em vias públicas, portos e aeroportos, 7490-1/05 - Agenciamento de profissionais para atividades esportivas, culturais e artísticas, 4755-5/02 - Comercio varejista de artigos de armarinho, 4633-8/01 - Comércio atacadista de frutas, verduras, raízes, tubérculos, hortaliças e legumes frescos, 4722-9/01 - Comércio varejista de carnes - açougues, 4651-6/02 - Comércio atacadista de suprimentos para informática, 6810-2/01 - Compra e venda de imóveis próprios, 3811-4/00 - Coleta de resíduos não-perigosos, 8219-9/99 - Preparação de documentos e serviços especializados de apoio administrativo não especificados anteriormente, 4744-0/03 - Comércio varejista de materiais hidráulicos, 4679-6/99 - Comércio atacadista de materiais de construção em geral, 7711-0/00 - Locação de automóveis sem condutor, 4649-4/08 - Comércio atacadista de produtos de higiene, limpeza e conservação domiciliar, 6201-5/01 - Desenvolvimento de programas de computador sob encomenda, 4634-6/02 - Comércio atacadista de aves abatidas e derivados, 8533-3/00 - Educação superior - pós-graduação e extensão, 7490-1/99 - Outras atividades profissionais, científicas e técnicas não especificadas anteriormente, 8230-0/01 - Serviços de organização de feiras, congressos, exposições e festas, 4721-1/02 - Padaria e confeitaria com predominância de revenda, 4771-7/04 - Comércio varejista de medicamentos veterinários, 6202-3/00 - Desenvolvimento e licenciamento de programas de computador customizáveis, 8542-2/00 - Educação profissional de nível tecnológico, 4763-6/01 - Comércio varejista de brinquedos e artigos recreativos, 4929-9/01 - Transporte rodoviário coletivo de passageiros, sob regime de fretamento,

municipal, 4782-2/01 - Comércio varejista de calçados, 4923-0/02 - Serviço de transporte de passageiros - locação de automóveis com motorista, 4744-0/01 - Comércio varejista de ferragens e ferramentas, 1830-0/03 - Reprodução de software em qualquer suporte, 8513-9/00 - Ensino fundamental, 8550-3/02 - Atividades de apoio à educação, exceto caixas escolares, 4321-5/00 - Instalação e manutenção elétrica, 4781-4/00 - Comércio varejista de artigos do vestuário e acessórios, 8599-6/05 - Cursos preparatórios para concursos, 4751-2/01 - Comércio varejista especializado de equipamentos e suprimentos de informática, 6209-1/00 - Suporte técnico, manutenção e outros serviços em tecnologia da informação, 7732-2/01 - Aluguel de máquinas e equipamentos para construção sem operador, exceto andaimes, 8219-9/01 - Fotocópias, 4763-6/04 - Comércio varejista de artigos de caça, pesca e camping, 4771-7/01 - Comércio varejista de produtos farmacêuticos, sem manipulação de fórmulas, 4763-6/02 - Comércio varejista de artigos esportivos, 8541-4/00 - Educação profissional de nível técnico, 7112-0/00 - Serviços de engenharia, 8130-3/00 - Atividades paisagísticas, 7020-4/00 - Atividades de consultoria em gestão empresarial, exceto consultoria técnica específica, 4721-1/04 - Comércio varejista de doces, balas, bombons e semelhantes, 4723-7/00 - Comércio varejista de bebidas, 6822-6/00 - Gestão e administração da propriedade imobiliária, 4645-1/01 - Comércio atacadista de instrumentos e materiais para uso médico, cirúrgico, hospitalar e de laboratórios, 4645-1/02 - Comércio atacadista de próteses e artigos de ortopedia, 4644-3/02 - Comércio atacadista de medicamentos e drogas de uso veterinário, 4399-1/01 - Administração de obras, 7733-1/00 - Aluguel de máquinas e equipamentos para escritório, 6204-0/00 - Consultoria em tecnologia da informação, 4634-6/01 - Comércio atacadista de carnes bovinas e suínas e derivados

São Luis, quinta, 25 de agosto de 2022

Código de Autenticidade: **OM5NXHLU**



Observação: Os dados acima estão baseados em informações fornecidas pelo próprio contribuinte cadastrado. Não valem como certidão de sua efetiva existência de fato e de direito, não são oponíveis à Fazenda e nem excluem a responsabilidade tributária derivada de operações com ele ajustadas.

Marcellus Ribeiro Alves
SECRETÁRIO DE ESTADO DA FAZENDA



Poder Judiciário Federal

Processo Judicial Eletrônico - PJe

Código de verificação: 22.554.023.663



CERTIDÃO ELETRÔNICA DE AÇÕES TRABALHISTAS

Certifica-se, conforme pesquisa no Sistema de Processo Eletrônico da Justiça do Trabalho (PJe) no Processo Judicial Eletrônico - PJe, que até a presente data **NÃO CONSTAM** ações trabalhistas neste Tribunal Regional, em tramitação ou arquivadas provisoriamente, ajuizadas em face da pessoa física ou jurídica, de direito público ou privado, identificada pelos dados fornecidos pelo solicitante e de sua inteira responsabilidade.

Nome completo pesquisado: THANARA ARAÚJO BALTAZAR LIMA

Observações:

1. Esta certidão não contempla processos físicos, nem processos arquivados definitivamente, nem processos de classes que não estejam discriminadas a seguir.
2. Esta certidão contempla o polo passivo somente nas seguintes ações no 1º grau: arresto (Arrest), atentado (Atent), ação civil coletiva (ACC), ação civil pública cível (ACPCiv), ação de cumprimento (ACum), ação trabalhista - rito ordinário (ATOrd), ação trabalhista - rito sumaríssimo (ATSum), ação trabalhista - rito sumário (alçada) (ATAlc), busca e apreensão (BusApr), carta de ordem cível (CartOrdCiv), carta precatória cível (CartPrecCiv), cautelar inominada (Caulnom), cumprimento de sentença (CumSen), embargos à adjudicação (EAdj), embargos à arrematação (EArr), execução de certidão de crédito judicial (ExCCJ), execução de termo de ajuste de conduta (ExTAC), execução de termo de conciliação de ccp (ExCCP), execução de título extrajudicial (ExTiEx), execução de título judicial (ExTiju), execução fiscal (ExFis), execução provisória em autos suplementares (ExProvAS), incidente de desconsideração de personalidade jurídica (IDPJ), monitória (Monito), petição cível (PetCiv), restauração de autos (ResAutCiv), seqüestro (Seques), tutela antecipada antecedente (TutAntAnt), tutela cautelar antecedente (TutCautAnt)
3. Esta certidão contempla o polo ativo somente nas seguintes ações no 1º grau: consignação em pagamento (ConPag), petição cível (PetCiv)
4. Esta certidão contempla o polo passivo somente nas seguintes ações no 2º grau: arresto (Arrest), ação rescisória (AR), busca e apreensão (BusApr), cautelar inominada (Caulnom), dissídio coletivo (DC), dissídio coletivo de greve (DCG), incidente de desconsideração de personalidade jurídica (IDPJ), petição cível (PetCiv), restauração de autos (ResAutCiv), suspensão de liminar e de sentença (SLS), suspensão de liminar ou antecipação de tutela (SLAT), suspensão de segurança cível (SSCiv), tutela antecipada antecedente (TutAntAnt), tutela cautelar antecedente (TutCautAnt)
5. Esta certidão contempla o polo ativo somente nas seguintes ações no 2º grau: dissídio coletivo de greve (DCG), petição cível (PetCiv), recurso de multa (RM)
6. Esta pesquisa foi realizada a partir da exata grafia do nome completo da pessoa física ou jurídica informado pelo solicitante.
7. Os processos com o indicador (H) podem se referir a uma pessoa homônima, e os demais se referem à pessoa identificada pelo documento informado.
8. Para verificar a autenticidade desta certidão, acesse: <https://pje.trt2.jus.br/certidoes/>

Certidão emitida em 04/07/2023 às 17:51



Poder Judiciário Federal

Processo Judicial Eletrônico - PJe

Código de verificação: 22.553.482.625



CERTIDÃO ELETRÔNICA DE AÇÕES TRABALHISTAS

Certifica-se, conforme pesquisa no Sistema de Processo Eletrônico da Justiça do Trabalho (PJe) no Processo Judicial Eletrônico - PJe, que até a presente data **NÃO CONSTAM** ações trabalhistas neste Tribunal Regional, em tramitação ou arquivadas provisoriamente, ajuizadas em face da pessoa física ou jurídica, de direito público ou privado, identificada pelos dados fornecidos pelo solicitante e de sua inteira responsabilidade.

Nome completo pesquisado: MICHAEL PÉRICLES BALTAZAR LIMA

Observações:

1. Esta certidão não contempla processos físicos, nem processos arquivados definitivamente, nem processos de classes que não estejam discriminadas a seguir.
2. Esta certidão contempla o polo passivo somente nas seguintes ações no 1º grau: arresto (Arrest), atentado (Atent), ação civil coletiva (ACC), ação civil pública cível (ACPCiv), ação de cumprimento (ACum), ação trabalhista - rito ordinário (ATOrd), ação trabalhista - rito sumaríssimo (ATSum), ação trabalhista - rito sumário (alçada) (ATAlc), busca e apreensão (BusApr), carta de ordem cível (CartOrdCiv), carta precatória cível (CartPrecCiv), cautelar nominada (Caulnom), cumprimento de sentença (CumSen), embargos à adjudicação (EAdj), embargos à arrematação (EArr), execução de certidão de crédito judicial (ExCCJ), execução de termo de ajuste de conduta (ExtAC), execução de termo de conciliação de ccp (ExCCP), execução de título extrajudicial (ExTiEx), execução de título judicial (ExTiju), execução fiscal (ExFis), execução provisória em autos suplementares (ExProvAS), incidente de desconsideração de personalidade jurídica (IDPJ), monitória (Monito), petição cível (PetCiv), restauração de autos (ResAutCiv), seqüestro (Seques), tutela antecipada antecedente (TutAntAnt), tutela cautelar antecedente (TutCautAnt)
3. Esta certidão contempla o polo ativo somente nas seguintes ações no 1º grau: consignação em pagamento (ConPag), petição cível (PetCiv)
4. Esta certidão contempla o polo passivo somente nas seguintes ações no 2º grau: arresto (Arrest), ação rescisória (AR), busca e apreensão (BusApr), cautelar nominada (Caulnom), dissídio coletivo (DC), dissídio coletivo de greve (DCG), incidente de desconsideração de personalidade jurídica (IDPJ), petição cível (PetCiv), restauração de autos (ResAutCiv), suspensão de liminar e de sentença (SLS), suspensão de liminar ou antecipação de tutela (SLAT), suspensão de segurança cível (SSCiv), tutela antecipada antecedente (TutAntAnt), tutela cautelar antecedente (TutCautAnt)
5. Esta certidão contempla o polo ativo somente nas seguintes ações no 2º grau: dissídio coletivo de greve (DCG), petição cível (PetCiv), recurso de multa (RM)
6. Esta pesquisa foi realizada a partir da exata grafia do nome completo da pessoa física ou jurídica informado pelo solicitante.
7. Os processos com o indicador (H) podem se referir a uma pessoa homônima, e os demais se referem à pessoa identificada pelo documento informado.
8. Para verificar a autenticidade desta certidão, acesse: <https://pje.trt2.jus.br/certidoes/>

Certidão emitida em 04/07/2023 às 17:48



Poder Judiciário Federal

Processo Judicial Eletrônico - PJe

Código de verificação: 22.552.621.163



CERTIDÃO ELETRÔNICA DE AÇÕES TRABALHISTAS

Certifica-se, conforme pesquisa no Sistema de Processo Eletrônico da Justiça do Trabalho (PJe) no Processo Judicial Eletrônico - PJe, que até a presente data **NÃO CONSTAM** ações trabalhistas neste Tribunal Regional, em tramitação ou arquivadas provisoriamente, ajuizadas em face da pessoa jurídica, de direito público ou privado, identificada pelos dados fornecidos pelo solicitante e de sua inteira responsabilidade.

Raiz do CNPJ pesquisado: 11.068.908

Observações:

1. Por problemas técnicos, esta certidão não contempla os débitos registrados no Banco Nacional de Devedores Trabalhistas (BNDT), que podem ser consultados no sítio eletrônico do Tribunal Superior do Trabalho (TST) disponível em: <http://www.tst.jus.br/certidao>
2. Esta certidão não contempla processos físicos, nem processos arquivados definitivamente, nem processos de classes que não estejam discriminadas a seguir.
3. Esta certidão contempla o polo passivo somente nas seguintes ações no 1º grau: arresto (Arrest), atentado (Atent), ação civil coletiva (ACC), ação civil pública cível (ACPCiv), ação de cumprimento (ACum), ação trabalhista - rito ordinário (ATOrd), ação trabalhista - rito sumaríssimo (ATSum), ação trabalhista - rito sumário (alçada) (ATALc), busca e apreensão (BusApr), carta de ordem cível (CartOrdCiv), carta precatória cível (CartPrecCiv), cautelar inominada (Caulnom), cumprimento de sentença (CumSen), embargos à adjudicação (EAdj), embargos à arrematação (EArr), execução de certidão de crédito judicial (ExCCJ), execução de termo de ajuste de conduta (ExTAC), execução de termo de conciliação de ccp (ExCCP), execução de título extrajudicial (ExTiEx), execução de título judicial (ExTiju), execução fiscal (ExFis), execução provisória em autos suplementares (ExProvAS), incidente de desconsideração de personalidade jurídica (IDPJ), monitória (Monito), petição cível (PetCiv), restauração de autos (ResAutCiv), seqüestro (Seques), tutela antecipada antecedente (TutAntAnt), tutela cautelar antecedente (TutCautAnt)
4. Esta certidão contempla o polo ativo somente nas seguintes ações no 1º grau: consignação em pagamento (ConPag), petição cível (PetCiv)
5. Esta certidão contempla o polo passivo somente nas seguintes ações no 2º grau: arresto (Arrest), ação rescisória (AR), busca e apreensão (BusApr), cautelar inominada (Caulnom), dissídio coletivo (DC), dissídio coletivo de greve (DCG), incidente de desconsideração de personalidade jurídica (IDPJ), petição cível (PetCiv), restauração de autos (ResAutCiv), suspensão de liminar e de sentença (SLS), suspensão de liminar ou antecipação de tutela (SLAT), suspensão de segurança cível (SSCiv), tutela antecipada antecedente (TutAntAnt), tutela cautelar antecedente (TutCautAnt)
6. Esta certidão contempla o polo ativo somente nas seguintes ações no 2º grau: dissídio coletivo de greve (DCG), petição cível (PetCiv), recurso de multa (RM)
7. Esta pesquisa foi realizada a partir da raiz do CNPJ informado pelo solicitante.
8. Para verificar a autenticidade desta certidão, acesse: <https://pje.trt2.jus.br/certidoes/>

Certidão emitida em 04/07/2023 às 17:45



Improbidade Administrativa e Inelegibilidade

Certidão Negativa



Certifico que nesta data (05/07/2023 às 08:39) NÃO CONSTA no Cadastro Nacional de Condenações Cíveis por Ato de Improbidade Administrativa e Inelegibilidade registros de condenação com trânsito em julgado ou sanção ativa quanto ao CPF nº 000.291.743-25.

A condenação por atos de improbidade administrativa não implica automático e necessário reconhecimento da inelegibilidade do condenado.

Para consultas sobre inelegibilidade acesse portal do TSE em <http://divulgacandcontas.tse.jus.br/>

Esta certidão é expedida gratuitamente. Sua autenticidade pode ser por meio do número de controle 64A5.566F.8AE5.C167 no seguinte endereço: https://www.cnj.jus.br/improbidade_adm/autenticar_certidao.php

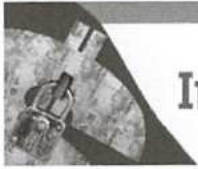

Improbidade Administrativa e Inelegibilidade

Certidão Negativa



Certifico que nesta data (05/07/2023 às 08:34) NÃO CONSTA no Cadastro Nacional de Condenações Cíveis por Ato de Improbidade Administrativa e Inelegibilidade registros de condenação com trânsito em julgado ou sanção ativa quanto ao CPF nº 034.340.416-80.

A condenação por atos de improbidade administrativa não implica automático e necessário reconhecimento da inelegibilidade do condenado.

Para consultas sobre inelegibilidade acesse portal do TSE em <http://divulgacandcontas.tse.jus.br/>

Esta certidão é expedida gratuitamente. Sua autenticidade pode ser por meio do número de controle 64A5.553D.E821.3861 no seguinte endereço: https://www.cnj.jus.br/improbidade_adm/autenticar_certidao.php

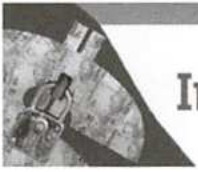

Improbidade Administrativa e Inelegibilidade

Certidão Negativa



Certifico que nesta data (05/07/2023 às 08:31) NÃO CONSTA no Cadastro Nacional de Condenações Cíveis por Ato de Improbidade Administrativa e Inelegibilidade registros de condenação com trânsito em julgado ou sanção ativa quanto ao CNPJ nº 11.068.908/0001-53.

A condenação por atos de improbidade administrativa não implica automático e necessário reconhecimento da inelegibilidade do condenado.

Para consultas sobre inelegibilidade acesse portal do TSE em <http://divulgacandcontas.tse.jus.br/>

Esta certidão é expedida gratuitamente. Sua autenticidade pode ser por meio do número de controle 64A5.5499.7F6F.F697 no seguinte endereço: https://www.cnj.jus.br/improbidade_adm/autenticar_certidao.php



Mockup made with
SMARTMOCKUPS

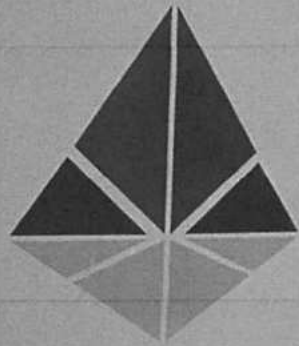

THAMIPE LTDA.

THAMIPELTDA@GMAIL.COM
TEL: (99) 99148-6170

LTDA

THAMIPE LTD/
THAMIPELTDA@GMAIL.COM
TEL: (99) 99148-6170

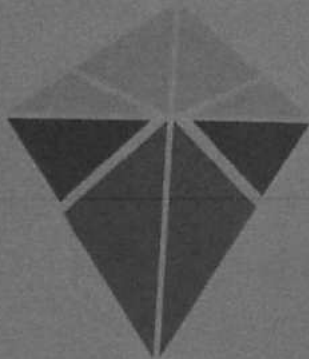

2863
C

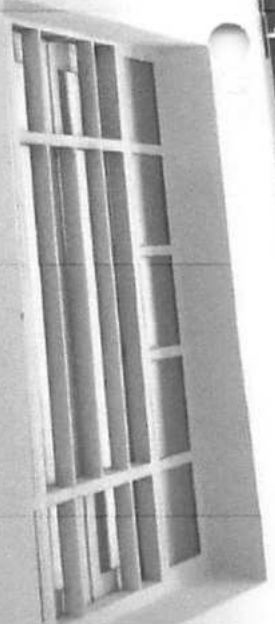

THAMIPE LTD

2364
[Signature]

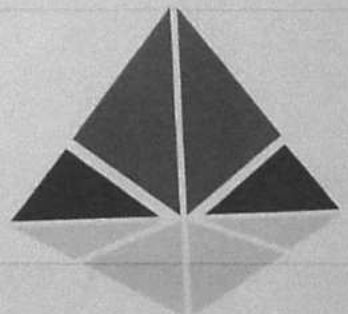

THAMIPE LTDA.

THAMIPELTDA@GMAIL.COM
TEL: (99) 99148-6170

← SAIDA

AMPIPE LTDA







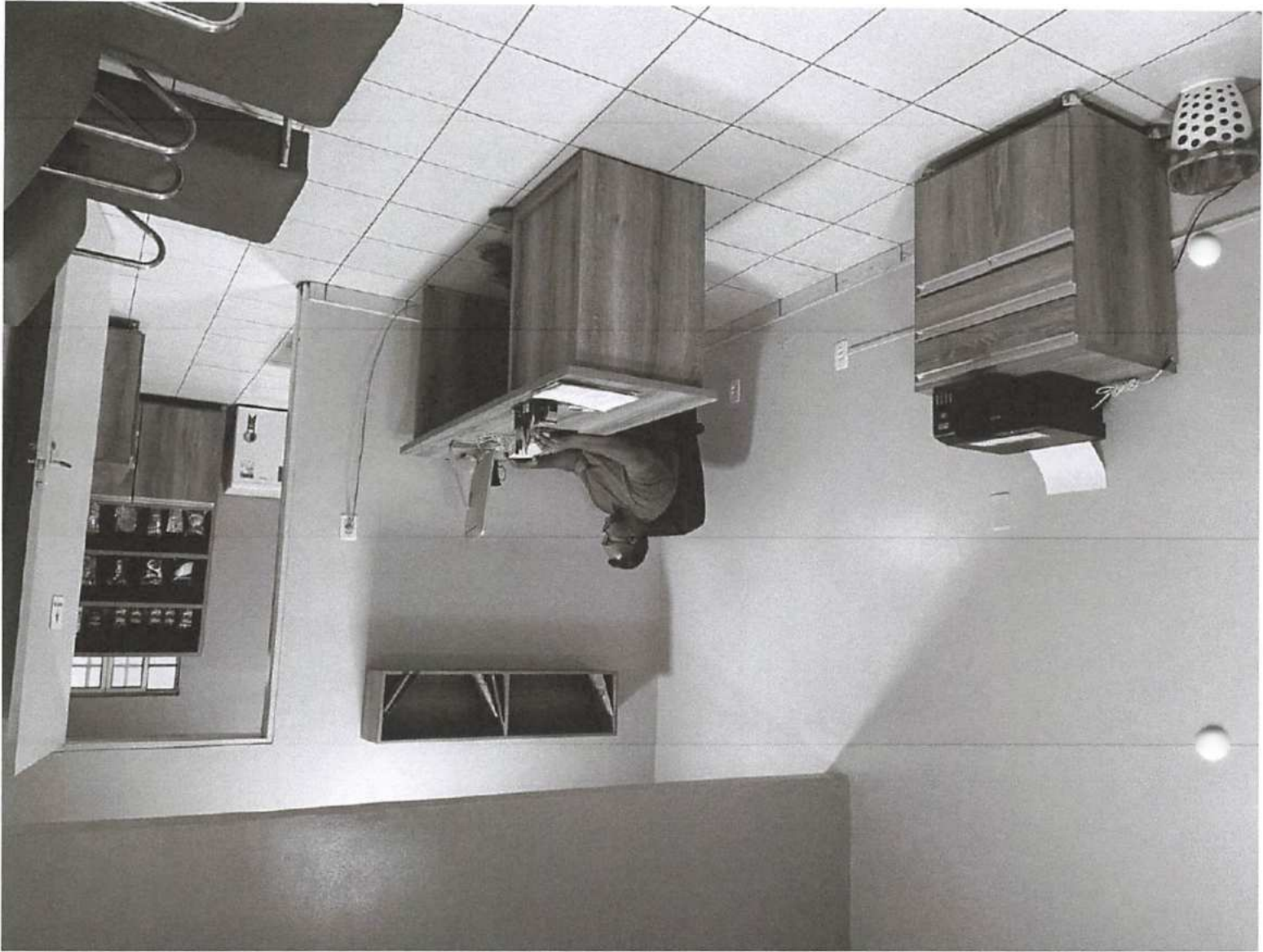

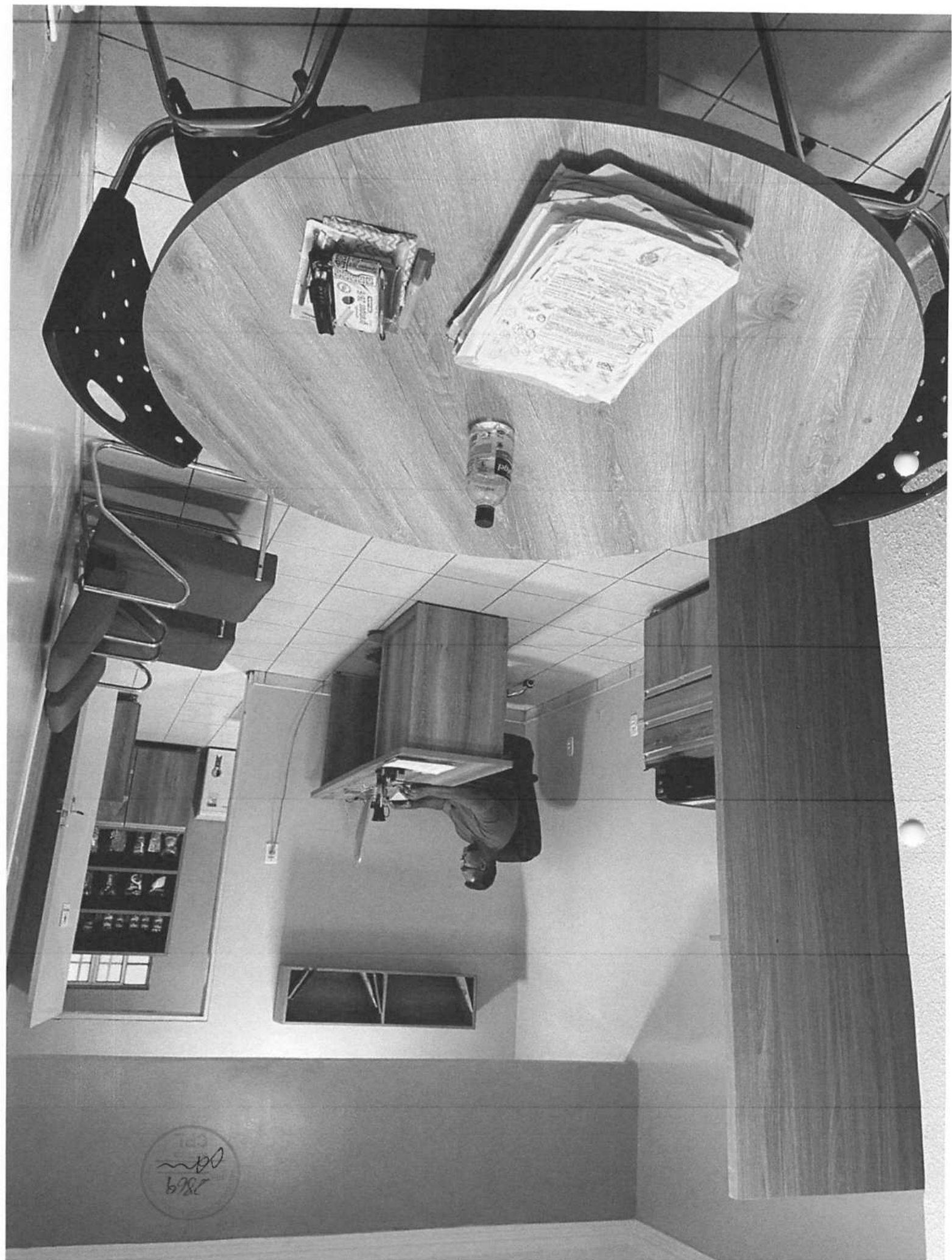



CDI
2870
MAY 27 2011







**PODER JUDICIÁRIO
JUSTIÇA FEDERAL
TRIBUNAL REGIONAL FEDERAL DA 1ª REGIÃO
CERTIDÃO JUDICIAL CÍVEL**

29647140/2023

CERTIFICAMOS, na forma da lei, que, consultando os sistemas processuais abaixo indicados, **NÃO CONSTAM**, até a presente data e hora, PROCESSOS de classes CÍVEIS em tramitação contra:

THAMIPE COMERCIO E SERVICOS LTDA

OU

CNPJ n. 11.068.908/0001-53

Certidão emitida em 03/07/2023, às 16:41:02 (data e hora de Brasília), abrange a Justiça Federal de 1º Grau na(s) seguinte(s) unidade(s) federativa(s): Maranhão.

Observações:

- a) A autenticidade desta certidão poderá ser verificada, no prazo de 90 (noventa) dias, por qualquer interessado no site do TRF1, endereço <https://sistemas.trf1.jus.br/certidao>, por meio do código de validação abaixo;
- b) A pesquisa realizada com base no CPF informado abrange processos em que o titular ou seu eventual espólio figure como parte;
- c) Nos casos do § 1º do art. 4º da Resolução n. 680/2020 (CPF não informado), o nome indicado para a consulta será de responsabilidade do solicitante da certidão, devendo a titularidade ser conferida pelo interessado e destinatário;
- d) Certidão expedida gratuitamente e nos termos da Resolução CNJ n. 121/2010 e da Resolução CJF n. 680/2020;
- e) Certidão emitida em consulta às seguintes bases de dados (data e hora de Brasília):
Seção Judiciária: Maranhão (Processo Judicial Eletrônico, Processo Digital da 1ª Região, JEF Virtual e Processual) até 01/07/2023, às 05:37:47.
- f) Esta certidão abrange os processos em curso na Justiça Federal de 1º Grau.

Certidão: 29647140

Código de Validação: 304B 447D C2BC C44D 0B42 EAC6 87F4 1032

Data da Atualização: 01/07/2023, às 05:37:47





TRIBUNAL DE CONTAS DA UNIÃO
CERTIDÃO NEGATIVA
DE
LICITANTES INIDÔNEOS

Nome completo: **THAMIPE COMERCIO E SERVICOS LTDA**

CPF/CNPJ: **11.068.908/0001-53**

O Tribunal de Contas da União CERTIFICA que, na presente data, o (a) requerente acima identificado(a) NÃO CONSTA da relação de responsáveis inidôneos para participar de licitação na administração pública federal, por decisão deste Tribunal, nos termos do art. 46 da Lei nº 8.443/92 (Lei Orgânica do TCU).

Não constam da relação consultada para emissão desta certidão os responsáveis ainda não notificados do teor dos acórdãos condenatórios, aqueles cujas condenações tenham tido seu prazo de vigência expirado, bem como aqueles cujas apreciações estejam suspensas em razão de interposição de recurso com efeito suspensivo ou de decisão judicial.

Certidão emitida às 14:53:51 do dia 23/06/2023, com validade de trinta dias a contar da emissão.

A veracidade das informações aqui prestadas podem ser confirmadas no sítio <https://contas.tcu.gov.br/ords/f?p=INABILITADO:5>

Código de controle da certidão: T5B9230623145351

Atenção: qualquer rasura ou emenda invalidará este documento.

FILTROS APLICADOS:

Busca livre: THANARA ARAUJO BALTAZAR LIMA

CPF: 034.340.416-80

LIMPAR

Dados atualizados até: 04/2023 (Banco Central do Brasil (BACEN) - Servidores) , 04/2023 (Comandos Militares - Servidores) , 04/2023 (Sistema Integrado de Administração de Recursos Humanos (SIAPE) - Servidores) , 04/2023 (Banco Central do Brasil (BACEN) - Aposentados) , 04/2023 (Banco Central do Brasil (BACEN) - Pensionistas) , 04/2023 (Comandos Militares - Reserva/Reforma) , 04/2023 (Comandos Militares - Pensionistas) , 04/2023 (Sistema Integrado de Administração de Recursos Humanos (SIAPE) - Aposentados) , 04/2023 (Sistema Integrado de Administração de Recursos Humanos (SIAPE) - Pensionistas)

DETALHAR	TIPO	CPF	NOME	ÓRGÃO DE LOTAÇÃO	MATRÍCULA	SITUAÇÃO	FUNÇÃO	CARGO	QUANTIDADE
Nenhum registro encontrado									



FILTROS APLICADOS:

Busca livre: MICHAEL PÉRICLES BALTAZAR LIMA

CPF: 000.291.743-25

LIMPAR

Dados atualizados até: 04/2023 (Banco Central do Brasil (BACEN) - Servidores) , 04/2023 (Comandos Militares - Servidores) , 04/2023 (Sistema Integrado de Administração de Recursos Humanos (SIAPE) - Servidores) , 04/2023 (Banco Central do Brasil (BACEN) - Aposentados) , 04/2023 (Banco Central do Brasil (BACEN) - Pensionistas) , 04/2023 (Comandos Militares - Reserva/Reforma) , 04/2023 (Comandos Militares - Pensionistas) , 04/2023 (Sistema Integrado de Administração de Recursos Humanos (SIAPE) - Aposentados) , 04/2023 (Sistema Integrado de Administração de Recursos Humanos (SIAPE) - Pensionistas)

DETALHAR	TIPO	CPF	NOME	ÓRGÃO DE LOTAÇÃO	MATRÍCULA	SITUAÇÃO	FUNÇÃO	CARGO	QUANTIDADE
Nenhum registro encontrado									



FILTROS APLICADOS:**Busca livre:** THAMIPE COMÉRCIO E SERVIÇOS LTDA**CPF do Representante Legal:** 000.291.743-25**Nome do Representante Legal:** MICHAEL PÉRICLES BALTAZAR LIMA

Dados atualizados até: 04/2023 (Banco Central do Brasil (BACEN) - Servidores) , 04/2023 (Comandos Militares - Servidores) , 04/2023 (Sistema Integrado de Administração de Recursos Humanos (SIAPE) - Servidores) , 04/2023 (Banco Central do Brasil (BACEN) - Aposentados) , 04/2023 (Banco Central do Brasil (BACEN) - Pensionistas) , 04/2023 (Comandos Militares - Reserva/Reforma) , 04/2023 (Comandos Militares - Pensionistas) , 04/2023 (Sistema Integrado de Administração de Recursos Humanos (SIAPE) - Aposentados) , 04/2023 (Sistema Integrado de Administração de Recursos Humanos (SIAPE) - Pensionistas)

DETALHAR	TIPO	CPF	NOME	ÓRGÃO DE LOTAÇÃO	MATRÍCULA	SITUAÇÃO	FUNÇÃO	CARGO	QUANTIDADE
Nenhum registro encontrado									





TJDFT

Poder Judiciário da União

TRIBUNAL DE JUSTIÇA DO DISTRITO FEDERAL E DOS TERRITÓRIOS



**CERTIDÃO NEGATIVA DE DISTRIBUIÇÃO (AÇÕES DE FALÊNCIAS E RECUPERAÇÕES JUDICIAIS)
1ª e 2ª Instâncias**

CERTIFICAMOS que, após consulta aos registros eletrônicos de distribuição de ações de falências e recuperações judiciais disponíveis até 05/07/2023, **NADA CONSTA** contra o nome por extenso e CPF/CNPJ de:

COMERCIAL BUREAL LTDA

11.068.908/0001-53

OBSERVAÇÕES:

- Os dados de identificação são de responsabilidade do solicitante da certidão, devendo a titularidade ser conferida pelo interessado e pelo destinatário.
- A certidão será emitida de acordo com as informações inseridas no banco de dados. Em caso de exibição de processos com dados desatualizados, o interessado deverá requerer a atualização junto ao juízo ou órgão julgador.
- A certidão será negativa quando não for possível a individualização dos processos por carência de dados do Poder Judiciário. (artigo 8o, § 2o da Resolução 121/CNJ).
- A certidão cível contempla ações cíveis, execuções fiscais, execuções e insolvências civis, falências, recuperações judiciais, recuperações extrajudiciais, inventários, interdições, tutelas e curatelas. A certidão criminal compreende os processos criminais, os processos criminais militares e as execuções penais. Demais informações sobre o conteúdo das certidões, consultar em www.tjdft.jus.br, no menu Serviços, Certidões, Certidão Nada Consta, Tipos de Certidão.
- A certidão cível atende ao disposto no inciso II do artigo 31 da Lei 8.666/1993.
- Medida prevista no artigo 26 do Código Penal, sentença não transitada em julgado.

A autenticidade deverá ser confirmada no site do TJDFT (www.tjdft.jus.br), no menu Serviços, Certidões, Certidão Nada Consta, Validar Certidão - autenticar, informando-se o número do selo digital de segurança impresso.

Emitida gratuitamente pela internet em: 05/07/2023

Selo digital de segurança: **2023.CTD.MGXN.9QRP.TJ6N.H06B.49RS**

*** VÁLIDA POR 30 (TRINTA) DIAS ***

**CONSELHO REGIONAL DE CONTABILIDADE DO ESTADO DO MARANHÃO
CERTIDÃO DE HABILITAÇÃO PROFISSIONAL**

O CONSELHO REGIONAL DE CONTABILIDADE DO ESTADO DO MARANHÃO certifica que o(a) profissional identificado(a) no presente documento encontra-se habilitado para o exercício da profissão contábil.

IDENTIFICAÇÃO DO REGISTRO

NOME.....	: ANA PAULA DE ALBUQUERQUE CARVALHO COSTA
REGISTRO.....	: MA-014890/O-4
CATEGORIA.....	: CONTADOR
CPF.....	: ***.552.613-**

A falsificação deste documento constitui-se em crime previsto no Código Penal Brasileiro, sujeitando o autor à respectiva ação penal.

Emissão: MARANHÃO, 24/04/2023 as 09:43:11.
Válido até: 23/07/2023.
Código de Controle: 861046.

Para verificar a autenticidade deste documento consulte o site do CRCMA.

**Notas explicativas referente as demonstrações financeiras em 31 de dezembro de 2021****1. INFORMAÇÕES SOBRE A EMPRESA**

A empresa THAMIPE LTDA, é uma sociedade limitada, constituída conforme CNPJ: 11.068.908/0001-53, endereço e data de constituição da mesma descrita abaixo:

Endereço: Av. Bernardo Sayão n. 1500, Sala 02, Nova Imperatriz, Imperatriz – MA, CEP: 65.907-000

Constituição: 18/08/2009

A empresa relacionada tem como principal objetivo social o ramo de Comércio varejista de mercadorias em geral, com predominância de produtos alimentícios – mini-mercados, mercearias e armazéns. Sendo esta a principal fonte de receita da empresa.

O regime de tributação é o Simples Nacional.

Em 31 de dezembro de 2021 a empresa apresenta um capital circulante líquido positivo no montante de R\$: 188.240,87, esse valor tem como base principal saldos de contas do ativo como: créditos e clientes (caixa/banco), duplicatas a receber, créditos de aplicações financeiras, e estoques de mercadorias para prestação de serviços. A contas do passivo como: fornecedores, obrigações sociais, obrigações fiscais, e duplicatas a pagar.

2. BASE PARA PREPARAÇÃO E APRESENTAÇÃO DAS DEMONSTRAÇÕES FINANCEIRAS

As demonstrações financeiras da empresa foram preparadas e estão sendo apresentadas de acordo com as práticas contábeis adotadas no Brasil, as quais incluem as disposições contidas em Lei das Sociedades por Ações e normas e procedimentos contábeis emitidos pelo Comitê de Pronunciamentos Contábeis – CPC.

ATIVO CIRCULANTE**DISPONIBILIDADES****CAIXA, BANCOS, DUPLICATAS A RECEBER E APLICAÇÕES FINANCEIRAS**

SALDO EM 31/12/2021

CAIXA: R\$ 13.465,99

BANCO: R\$ 127.666,32

DUPLICATAS A RECEBER: R\$ 68.950,47

APLICAÇÕES FINANCEIRAS: R\$ 5.607,69

CRÉDITOS DE CLIENTES

O crédito refere-se a valores a receber mensalmente de clientes nos quais foram prestados os serviços. São contabilizados a débitos na conta duplicatas a receber e dado baixa na proporção que os mesmos efetuam os pagamentos até liquidar os saldos. O saldo que consta em 31/12/2021 refere-se aos valores que ainda não foram liquidados e que a empresa tem a receber.



ESTOQUE DE MATERIAL

São aquisições de materiais que serão utilizados na prestação dos serviços, permanecendo no estoque enquanto não requisitado para utilização na operação, e quando ocorre sua utilização são transferidos para conta "custos de serviços vendidos". O valor constante no balanço em 31/12/2021 refere-se ao material que ainda não foi utilizado.

ATIVO NÃO CIRCULANTE

São considerados nesse grupo os valores que tem perspectivas de realização após 360 dias da data do balanço.

IMOBILIZADO

O saldo do imobilizado é o saldo entre valores originais na aquisição dos bens deduzidos a depreciação, está composto de máquinas e equipamentos, aplicações financeiras, móveis e Utensílios e Veículos.

PASSIVO CIRCULANTE

Saldo de fornecedores referente a aquisição de bens para uso e consumo, assim como aquisição de serviços utilizados na operação, e serão pagos em vencimentos futuros.

OBRIGAÇÕES SOCIAIS

Corresponde ao saldo de salários, incluindo nesse saldo, os encargos de INSS E FGTS, que serão recolhidos no mês subsequente.

Saldos contemplados no balanço:

Obrigações sociais: R\$: 18.541,30

PATRIMONIO LÍQUIDO

O Capital Social permanece em R\$: 120.000,00 (cento e vinte mil reais) totalmente integralizado neste ato em moeda corrente no país:

MICHAEL PERICLES BALTAZAR LIMA	60.000 (COTAS)	R\$: 60.000,00
THANARA ARAUJO BALTAZAR LIMA	60.000(COTAS)	R\$: 60.000,00

2.6 RESULTADOS ACUMULADOS

A empresa teve um lucro contábil no exercício de 2021 conforme demonstrado abaixo:

LUCRO ACUMULADOS NO EXERCÍCIO 2021: R\$ 220.006,79

RESULTADO DO EXERCÍCIO

RECEITA OPERACIONAL LÍQUIDA

A receita líquida operacional é composta de:

Receita bruta de venda de mercadorias:	R\$ 369.807,05
Receita bruta de prestação de serviços:	R\$ 478.912,42



(-) impostos incidentes sobre a receita:	R\$ 55.478,65
Receita líquida:	R\$ 793.240,82

CUSTOS DE SERVIÇOS/MERCADORIAS VENDIDOS

Custos das mercadorias vendidas:	R\$ 185.698,60
Custos dos serviços vendidos:	R\$ 315.964,50

DESPESAS OPERACIONAIS E ADMINISTRATIVAS

Despesas administrativas:	R\$ 8.457,62
Despesas com pessoal:	R\$ 25.694,60
Despesas gerais:	R\$ 9.506,60
Despesas financeiras:	R\$ 5.639,11
Depreciação acumulada:	R\$ 25.698,60

2.10 RECEITAS FINANCEIRAS

Receitas financeiras	R\$ 3.425,60
----------------------	--------------

2.11 RESULTADO FINANCEIRO LÍQUIDO

Resultado Líquido do exercício 2021:	R\$ 220.006,79
--------------------------------------	----------------

As informações prestadas nestas notas explicativas representam os saldos das demonstrações financeiras do exercício 2021.

Imperatriz MA, 31/12/2021

MICHAEL PERICLES BALTAZAR LIMA

SÓCIO ADMINISTRADOR

Ana Paula de A. Carvalho Costa

CRC 014890/MA CPF: 024.552.613-79

CONTADOR



ASSINATURA ELETRÔNICA

Certificamos que o ato da empresa THAMIPE COMERCIO E SERVICOS LTDA consta assinado digitalmente por:

IDENTIFICAÇÃO DO(S) ASSINANTE(S)	
CPF/CNPJ	Nome
00029174325	MICHAEL PERICLES BALTAZAR LIMA
02455261379	ANA PAULA DE ALBUQUERQUE CARVALHO COSTA

CERTIFICO O REGISTRO EM 27/01/2023 09:19 SOB N° 20230124380.
PROTOCOLO: 230124380 DE 26/01/2023.
CÓDIGO DE VERIFICAÇÃO: 12301195670. CNPJ DA SEDE: 11068908000153.
NIRE: 21200681408. COM EFEITOS DO REGISTRO EM: 27/01/2023.
THAMIPE COMERCIO E SERVICOS LTDA

JUCEMA

CARLOS ANDRÉ DE MORAES PEREIRA
SECRETÁRIO-GERAL
www.empresafacil.ma.gov.br

A validade deste documento, se impresso, fica sujeito à comprovação de sua autenticidade nos respectivos portais, informando seus respectivos códigos de verificação.



CERTIDÃO ESPECÍFICA

Sistema Nacional de Registro de Empresas Mercantis - SINREM

Certificamos que as informações abaixo constam dos documentos arquivados nesta Junta Comercial e são vigentes na data da sua expedição.

Certificamos que THAMIPE COMERCIO E SERVICOS LTDA encontra-se registrada nesta Junta Comercial, como segue:		Protocolo: MAC2302705468	
NIRE 21200681408 CNPJ 11.068.908/0001-53		Situação ATIVA Status SEM STATUS	
Endereço Completo BERNARDO SAYAO, Nº 1500, SALA 2, NOVA IMPERATRIZ - Imperatriz/MA - CEP 65907-000			
Arquivamentos Posteriores			
Ato	Número	Data	Descrição
223 310	20230444938 20230124380	05/04/2023 27/01/2023	BALANCO OUTROS DOCUMENTOS DE INTERESSE DA EMPRESA / EMPRESARIO
002 002 307	20221041630 20221041630 20220969132	25/08/2022 25/08/2022 09/08/2022	CONSOLIDAÇÃO DE CONTRATO/ESTATUTO ALTERAÇÃO DE DADOS E DE NOME EMPRESARIAL REENQUADRAMENTO DE MICROEMPRESA COMO EMPRESA DE PEQUENO PORTE
223 002 223 002	20220203482 20211456292 20140836403 20140767215	15/02/2022 16/12/2021 17/12/2014 20/11/2014	BALANCO ALTERAÇÃO DE DADOS E DE NOME EMPRESARIAL BALANCO ALTERAÇÃO DE DADOS (EXCETO NOME EMPRESARIAL)
315 090	20090433793 21200681408	18/08/2009 18/08/2009	ENQUADRAMENTO DE MICROEMPRESA CONTRATO

Esta certidão foi emitida automaticamente em 17/05/2023, às 08:49:52 (horário de Brasília).
Se impressa, verificar sua autenticidade no <https://www.empresafacil.ma.gov.br>, com o código X3LLXGEX.



MAC2302705468

CARLOS ANDRÉ DE MORAES PEREIRA
Secretário(a) Geral



CERTIDÃO SIMPLIFICADA

Sistema Nacional de Registro de Empresas Mercantis - SINREM

Certificamos que as informações abaixo constam dos documentos arquivados nesta Junta Comercial e são vigentes na data da sua expedição.

Nome Empresarial: THAMIPE COMERCIO E SERVICOS LTDA			Protocolo: MAC2302705365
NIRE : 21200681408 Natureza Jurídica: Sociedade Empresária Limitada			
NIRE (Sede) 21200681408	CNPJ 11.068.908/0001-53	Data de Ato Constitutivo 18/08/2009	Início de Atividade 30/07/2009
Endereço Completo Avenida BERNARDO SAYAO, Nº 1500, SALA 2, NOVA IMPERATRIZ - Imperatriz/MA - CEP 65907-000			
Objeto Social 4639701 COMERCIO ATACADISTA DE PRODUTOS ALIMENTICIOS EM GERAL 4399101 ADMINISTRACAO DE OBRAS 1830003 REPRODUCAO DE SOFTWARE EM QUALQUER SUPORTE 3811400 COLETA DE RESIDUOS NAO-PERIGOSOS 4321500 INSTALACAO E MANUTENCAO ELETRICA 4329104 MONTAGEM E INSTALACAO DE SISTEMAS E EQUIPAMENTOS DE ILUMINACAO E SINALIZACAO EM VIAS PUBLICAS, PORTOS E AEROPORTOS 4721104 COMERCIO VAREJISTA DE DOCES, BALAS, BOMBONS E SEMELHANTES 4755502 COMERCIO VAREJISTA DE ARTIGOS DE ARMARINHO 4761003 COMERCIO VAREJISTA DE ARTIGOS DE PAPELARIA 4771701 COMERCIO VAREJISTA DE PRODUTOS FARMACEUTICOS, SEM MANIPULACAO DE FORMULAS 4772500 COMERCIO VAREJISTA DE COSMETICOS, PRODUTOS DE PERFUMARIA E DE HIGIENE PESSOAL 4923002 SERVICIO DE TRANSPORTE DE PASSAGEIROS - LOCACAO DE AUTOMOVEIS COM MOTORISTA 4929901 TRANSPORTE RODOVIARIO COLETIVO DE PASSAGEIROS, SOB REGIME DE FRETAMENTO, MUNICIPAL 6202300 DESENVOLVIMENTO E LICENCIAMENTO DE PROGRAMAS DE COMPUTADOR CUSTOMIZAVEIS 6203100 DESENVOLVIMENTO E LICENCIAMENTO DE PROGRAMAS DE COMPUTADOR NAO-CUSTOMIZAVEIS 6204000 CONSULTORIA EM TECNOLOGIA DA INFORMACAO 6209100 SUPORTE TECNICO, MANUTENCAO E OUTROS SERVICOS EM TECNOLOGIA DA INFORMACAO 6319400 PORTAIS, PROVEDORES DE CONTEUDO E OUTROS SERVICOS DE INFORMACAO NA INTERNET 6399200 OUTRAS ATIVIDADES DE PRESTACAO DE SERVICOS DE INFORMACAO (SUPORTE A PAGINAS DE INTERNET) 6810201 COMPRA E VENDA DE IMOVEIS PROPRIOS 6821801 CORRETAGEM NA COMPRA E VENDA E AVALIACAO DE IMOVEIS 6822600 GESTAO E ADMINISTRACAO DA PROPRIEDADE IMOBILIARIA 7020400 ATIVIDADES DE CONSULTORIA EM GESTAO EMPRESARIAL, EXCETO CONSULTORIA TECNICA ESPECIFICA 7490105 AGENCIAMENTO DE PROFISSIONAIS PARA ATIVIDADES ESPORTIVAS, CULTURAIS E ARTISTICAS 7490199 OUTRAS ATIVIDADES PROFISSIONAIS, CIENTIFICAS E TECNICAS NAO ESPECIFICADAS (ACUPUNTURA E TERAPIAS) 7711000 LOCACAO DE AUTOMOVEIS SEM CONDUTOR 7719599 LOCACAO DE OUTROS MEIOS DE TRANSPORTE NAO ESPECIFICADOS ANTERIORMENTE, SEM CONDUTOR (MOTOCICLETAS) 7731400 ALUGUEL DE MAQUINAS E EQUIPAMENTOS AGRICOLAS SEM OPERADOR 7732201 ALUGUEL DE MAQUINAS E EQUIPAMENTOS PARA CONSTRUCAO SEM OPERADOR, EXCETO ANDAIMES 8130300 ATIVIDADES PAISAGISTICAS 8219901 FOTOCOPIAS 8219999 PREPARACAO DE DOCUMENTOS E SERVICOS ESPECIALIZADOS DE APOIO ADMINISTRATIVO (PREPARACAO DE DOCUMENTOS PARA LICITACAO) 8299799 OUTRAS ATIVIDADES DE SERVICOS PRESTADOS PRINCIPALMENTE AS EMPRESAS (ORGANIZACAO E GESTAO DE ARQUIVOS E DOCUMENTOS) 8513900 ENSINO FUNDAMENTAL 8531700 EDUCACAO SUPERIOR - GRADUACAO 8533300 EDUCACAO SUPERIOR - POS-GRADUACAO E EXTENSAO 8541400 EDUCACAO PROFISSIONAL DE NIVEL TECNICO 8542200 EDUCACAO PROFISSIONAL DE NIVEL TECNOLÓGICO 8550302 ATIVIDADES DE APOIO A EDUCACAO, EXCETO CAIXAS ESCOLARES 8599604 TREINAMENTO EM DESENVOLVIMENTO PROFISSIONAL E GERENCIAL 8599605 CURSOS PREPARATORIOS PARA CONCURSOS 9511800 REPARACAO E MANUTENCAO DE COMPUTADORES E DE EQUIPAMENTOS PERIFERICOS 4751201 COMERCIO VAREJISTA ESPECIALIZADO DE EQUIPAMENTOS E SUPRIMENTOS DE INFORMATICA 6201501 DESENVOLVIMENTO DE PROGRAMAS DE COMPUTADOR SOB ENCOMENDA 4712100 COMERCIO VAREJISTA DE MERCADORIAS EM GERAL, COM PREDOMINANCIA DE PRODUTOS ALIMENTICIOS - MINIMERCADOS, MERCEARIAS E ARMAZENS 4633801 COMERCIO ATACADISTA DE FRUTAS, VERDURAS, RAIZES, TUBERCULOS, HORTALICAS E LEGUMES FRESCOS 4649408 COMERCIO ATACADISTA DE PRODUTOS DE HIGIENE, LIMPEZA E CONSERVACAO DOMICILIAR 4781400 COMERCIO VAREJISTA DE ARTIGOS DO VESTUARIO E ACESSORIOS 4782202 COMERCIO VAREJISTA DE ARTIGOS DE VIAGEM 4782201 COMERCIO VAREJISTA DE CALCADOS 4755501 COMERCIO VAREJISTA DE TECIDOS 4763602 COMERCIO VAREJISTA DE ARTIGOS ESPORTIVOS 4673700 COMERCIO ATACADISTA DE MATERIAL ELETRICO 4679699 COMERCIO ATACADISTA DE MATERIAIS DE CONSTRUCAO EM GERAL 4634601 COMERCIO ATACADISTA DE CARNES BOVINAS E SUINAS E DERIVADOS 4634602 COMERCIO ATACADISTA DE AVES ABATIDAS E DERIVADOS 4634603 COMERCIO ATACADISTA DE PESCADOS E FRUTOS DO MAR 4635401 COMERCIO ATACADISTA DE AGUA MINERAL 4755503 COMERCIO VAREJISTA DE ARTIGOS DE CAMA, MESA E BANHO 4664800 COMERCIO ATACADISTA DE MAQUINAS, APARELHOS E EQUIPAMENTOS PARA USO ODONTO-MEDICO-HOSPITALAR PARTES E PECAS 4721102 PADARIA E CONFEITARIA COM PREDOMINANCIA DE REVENDA 4721103 COMERCIO VAREJISTA DE LATICINIOS E FRIOS 4722901 COMERCIO VAREJISTA DE CARNES - ACOUGUES 4723700 COMERCIO VAREJISTA DE BEBIDAS 4754703 COMERCIO VAREJISTA DE ARTIGOS DE ILUMINACAO 4649406 COMERCIO ATACADISTA DE LUSTRES, LUMINARIAS E ABAJURES 4724500 COMERCIO VAREJISTA DE HORTIFRUTIGRANJEIROS 4741500 COMERCIO VAREJISTA DE TINTAS E MATERIAIS PARA PINTURA 4742300 COMERCIO VAREJISTA DE MATERIAL ELETRICO 4744001 COMERCIO VAREJISTA DE FERRAGENS E FERRAMENTAS 4530703 COMERCIO A VAREJO DE PECAS E ACESSORIOS NOVOS PARA VEICULOS AUTOMOTORES 4744003 COMERCIO VAREJISTA DE MATERIAIS HIDRAULICOS 4744099 COMERCIO VAREJISTA DE MATERIAIS DE CONSTRUCAO EM GERAL 4763601 COMERCIO VAREJISTA DE BRINQUEDOS E ARTIGOS RECREATIVOS 4763604 COMERCIO VAREJISTA DE ARTIGOS DE CACA, PESCA E CAMPING 7112000 SERVICOS DE ENGENHARIA 7739003 ALUGUEL DE PALCOS, COBERTURAS E OUTRAS ESTRUTURAS DE USO TEMPORARIO, EXCETO ANDAIMES 8230001 SERVICOS DE ORGANIZACAO DE FEIRAS, CONGRESSOS, EXPOSICOES E FESTAS 9001906 ATIVIDADES DE SONORIZACAO E DE ILUMINACAO 4651602 COMERCIO ATACADISTA DE SUPRIMENTOS PARA INFORMATICA 4761001 COMERCIO VAREJISTA DE LIVROS 4623109 COMERCIO ATACADISTA DE ALIMENTOS PARA ANIMAIS 4644302 COMERCIO ATACADISTA DE MEDICAMENTOS E DROGAS DE USO VETERINARIO			



CERTIDÃO SIMPLIFICADA

Continuação

Sistema Nacional de Registro de Empresas Mercantis - SINREM

Certificamos que as informações abaixo constam dos documentos arquivados
nesta Junta Comercial e são vigentes na data da sua expedição.

Nome Empresarial: THAMIPE COMERCIO E SERVICOS LTDA NIRE : 21200681408 Natureza Jurídica: Sociedade Empresária Limitada		Protocolo: MAC2302705365			
4771704 COMERCIO VAREJISTA DE MEDICAMENTOS VETERINARIOS 7733100 ALUGUEL DE MAQUINAS E EQUIPAMENTOS PARA ESCRITORIO 4732600 COMERCIO VAREJISTA DE LUBRIFICANTES 4530705 COMERCIO A VAREJO DE PNEUMATICOS E CAMARAS-DE-AR 4644301 COMERCIO ATACADISTA DE MEDICAMENTOS E DROGAS DE USO HUMANO 4773300 COMERCIO VAREJISTA DE ARTIGOS MEDICOS E ORTOPEDICOS 4645101 COMERCIO ATACADISTA DE INSTRUMENTOS E MATERIAIS PARA USO MEDICO, CIRURGICO, HOSPITALAR E DE LABORATORIOS 4645102 COMERCIO ATACADISTA DE PROTESES E ARTIGOS DE ORTOPEDIA.					
Capital Social R\$ 1.000.000,00 (um milhão reais) Capital Integralizado R\$ 1.000.000,00 (um milhão reais)		Porte EPP (Empresa de Pequeno Porte)	Prazo de Duração Indeterminado		
Dados do Sócio					
Nome THANARA ARAUJO BALTAZAR LIMA	CPF/CNPJ 034.340.416-80	Participação no capital R\$ 500.000,00	Espécie de sócio Sócio	Administrador S	Término do mandato Indeterminado
Nome MICHAEL PERICLES BALTAZAR LIMA	CPF/CNPJ 000.291.743-25	Participação no capital R\$ 500.000,00	Espécie de sócio Sócio	Administrador S	Término do mandato Indeterminado
Dados do Administrador					
Nome THANARA ARAUJO BALTAZAR LIMA	CPF 034.340.416-80	Término do mandato Indeterminado			
Nome MICHAEL PERICLES BALTAZAR LIMA	CPF 000.291.743-25	Término do mandato Indeterminado			
Último Arquivamento				Situação	
Data 05/04/2023	Número 20230444938	Ato/eventos 223 / 223 - BALANCO	ATIVA Status SEM STATUS		

Esta certidão foi emitida automaticamente em 17/05/2023, às 08:49:38 (horário de Brasília).
Se impressa, verificar sua autenticidade no <https://www.empresafacil.ma.gov.br>, com o código QYA2VH54.



MAC2302705365

CARLOS ANDRÉ DE MORAES PEREIRA
Secretário(a) Geral



Sistema de Cadastramento Unificado de Fornecedores - SICAF

Certificado de Registro Cadastral - CRC

(Emissão conforme art. 17 da Instrução Normativa nº 03, de 26 abril de 2018)

CNPJ: 11.068.908/0001-53
Razão Social: THAMIPE COMERCIO E SERVICOS LTDA

Atividade Econômica Principal:

4639-7/01 - COMÉRCIO ATACADISTA DE PRODUTOS ALIMENTÍCIOS EM GERAL

Endereço:

AVENIDA BERNARDO SAYAO, 1500 - SALA 2 - NOVA IMPERATRIZ - Imperatriz /
Maranhão

Observações:

A veracidade das informações poderá ser verificada no endereço www.comprasgovernamentais.gov.br.
Este certificado não substitui os documentos enumerados nos artigos 28 a 31 da Lei nº 8.666, de 1993.

Emitido em: 19/06/2023 09:52

1 de 1