



# Improbidade Administrativa e Inelegibilidade

## Certidão Negativa



**Certifico que nesta data (13/04/2023 às 14:47) NÃO CONSTA no Cadastro Nacional de Condenações Cíveis por Ato de Improbidade Administrativa e Inelegibilidade registros de condenação com trânsito em julgado ou sanção ativa quanto ao CPF nº 874.619.353-72.**

A condenação por atos de improbidade administrativa não implica automático e necessário reconhecimento da inelegibilidade do condenado.

Para consultas sobre inelegibilidade acesse portal do TSE em <http://divulgacandcontas.tse.jus.br/>

Esta certidão é expedida gratuitamente. Sua autenticidade pode ser por meio do número de controle 6438.404B.D035.4075 no seguinte endereço: [https://www.cnj.jus.br/improbidade\\_adm/autenticar\\_certidao.php](https://www.cnj.jus.br/improbidade_adm/autenticar_certidao.php)



PREFEITURA DE SAO LUÍS  
SECRETARIA MUNICIPAL DA FAZENDA  
CERTIDÃO NEGATIVA

Número da Certidão: 00007722742023

Validade: 23/06/2023



CERTIFICAMOS QUE ATÉ A PRESENTE DATA NÃO CONSTA DÉBITO FISCAL RELATIVO A PESSOA JURÍDICA, DESCRITA ABAIXO, RESERVA-SE O DIREITO DE A FAZENDA MUNICIPAL COBRAR DÍVIDAS POSTERIORMENTE COMPROVADAS, HIPÓTESE PREVISTA NOS ARTIGOS 80 E 146, DA LEI 6.289, DE 28/12/2017 DO CÓDIGO TRIBUTÁRIO MUNICIPAL.

DADOS DA PESSOA JURÍDICA	
CNPJ: 10.653.892/0001-83	Inscrição Municipal: 66864006
Razão Social: GRAN MEDH - DISTRIBUIDORA DE MEDICAMENTOS E PRODUTOS MEDICOS HOSPITALARES LTDA	
ATIVIDADE ECONÔMICA PRINCIPAL	
464430100 - COMERCIO ATACADISTA DE MEDICAMENTOS E DROGAS DE USO HUMANO	
ENDEREÇO DE LOCALIZACAO	
Logradouro: RUA VALDECY AQUINO ARAGAO	
Número: 20	Complemento: QUADRA04 LOTE 06
Bairro: ANGELIM	
Município: SAO LUIS - MA	CEP: 65063035

A presente certidão, sem conter rasuras, tem sua eficácia até a data de validade acima informada, tendo sido lavrada em São Luís (MA), em 23 de fevereiro de 2023 às 10:34, sob o código de autenticidade nº 6E725184E6E9C0F11899956962486120.

A autenticidade desta certidão poderá ser confirmada na Internet, em <https://stm.semfaz.saoluis.ma.gov.br/validacaocertidao>.

**"NÃO É VÁLIDA A CERTIDÃO QUE CONTIVER EMENDAS, RASURAS OU ENTRELINHAS."**



PREFEITURA DE SAO LUÍS

SECRETARIA MUNICIPAL DA FAZENDA

CERTIDÃO POSITIVA COM EFEITO DE NEGATIVA

NÚMERO DA CERTIDÃO: 00007876342023

Validade: 17/05/2023



CERTIFICAMOS QUE, VERIFICANDO OS REGISTROS DA SECRETARIA MUNICIPAL DA FAZENDA, CONSTATAMOS EXISTIR, NESTA DATA, PENDÊNCIAS CADASTRADAS NA INSCRIÇÃO DA PESSOA JURÍDICA DESCRITA ABAIXO, AS QUAIS ESTÃO COM EXIGIBILIDADE SUSPensa, CONFORME O DISPOSTO NO ARTIGO 151 DO CTN E NOS ARTIGOS 80 E 81, DA LEI 6.289, DE 28/12/2017, RESSALVADO O DIREITO DE A FAZENDA PÚBLICA MUNICIPAL INSCREVER E COBRAR DÉBITOS AINDA NÃO REGISTRADOS OU QUE VENHAM A SER APURADOS.

DADOS DA PESSOA JURÍDICA	
CNPJ: 10.653.892/0001-83	Inscrição Municipal: 66864006
Razão Social: GRAN MEDH - DISTRIBUIDORA DE MEDICAMENTOS E PRODUTOS MEDICOS HOSPITALARES LTDA	
ATIVIDADE ECONÔMICA PRINCIPAL	
464430100 - COMERCIO ATACADISTA DE MEDICAMENTOS E DROGAS DE USO HUMANO	
ENDEREÇO DE LOCALIZAÇÃO	
Logradouro: RUA VALDECY AQUINO ARAGAO	
Número: 20	Complemento: QUADRA04 LOTE 06
Bairro: ANGELIM	
Município: SAO LUIS - MA	CEP: 65063035

A presente certidão, sem conter rasuras, tem sua eficácia até a data de validade acima informada, tendo sido lavrada em São Luís (MA), em 17 de abril de 2023 às 10:54, sob o código de autenticidade nº 97D1754CEAFDEF789F053D8C73F5FAF9.

A autenticidade desta certidão poderá ser confirmada na Internet, em <https://stm.semfaz.saoluis.ma.gov.br/validacaocertidao>.

"NÃO É VÁLIDA A CERTIDÃO QUE CONTIVER EMENDAS, RASURAS OU ENTRELINHAS."



## CERTIDÃO SIMPLIFICADA

## Sistema Nacional de Registro de Empresas Mercantis - SINREM

Certificamos que as informações abaixo constam dos documentos arquivados  
nesta Junta Comercial e são vigentes na data da sua expedição.

Nome Empresarial: GRAN MEDH - DISTRIBUIDORA DE MEDICAMENTOS E PRODUTOS MÉDICOS HOSPITALARES LTDA - EPP		Protocolo: MAC2302498220			
Natureza Jurídica: Sociedade Empresária Limitada					
NIRE (Sede) 21200664601	CNPJ 10.653.892/0001-83	Data de Ato Constitutivo 20/02/2009	Início de Atividade 20/02/2009		
<b>Endereço Completo</b> Rua VALDECY AQUINO ARAGAO, Nº 20, QUADRA04 LOTE 06, ANGELIM - São Luís/MA - CEP 65063-035					
<b>Objeto Social</b> COMERCIO ATACADISTA DE MEDICAMENTOS E DROGAS DE USO HUMANO COMERCIO ATACADISTA DE INSTRUMENTOS E MATERIAIS PARA USO MEDICO, CIRURGICO, HOSPITALAR E DE LABORATORIOS COMERCIO ATACADISTA DE MAQUINAS, APARELHOS E EQUIPAMENTOS PARA USO ODONTO-MEDICO-HOSPITALAR, PARTES E PECAS REPRESENTANTES COMERCIAIS E AGENTES DO COMERCIO DE MEDICAMENTOS, COSMETICOS E PRODUTOS DE PERFUMARIA REPRESENTANTES COMERCIAIS E AGENTES DO COMERCIO DE INSTRUMENTOS E MATERIAIS ODONTO-MEDICO-HOSPITALARES COMERCIO ATACADISTA DE PRODUTOS ODONTOLOGICOS COMERCIO VAREJISTA DE ARTIGOS MEDICOS E ORTOPEDICOS COMERCIO VAREJISTA ESPECIALIZADO DE EQUIPAMENTOS E SUPRIMENTOS DE INFORMATICA COMERCIO VAREJISTA DE ARTIGOS ESPORTIVOS COMERCIO VAREJISTA DE PRODUTOS SANEANTES DOMISSANITARIOS COMERCIO VAREJISTA DE ARTIGOS DO VESTUARIO E ACESSORIO COMERCIO VAREJISTA DE MERCADORIAS EM GERAL, COM PREDOMINANCA DE PRODUTOS ALIMENTICIOS-MINIMERCADOS, MERCEARIAS E ARMAZENS TRANSPORTE RODOVIARIO DE CARGA, EXCETO PRODUTOS PERIGOSOS E MUDANCAS MINICIPAL. COMERCIO VAREJISTA DE EQUIPAMENTOS ELETRICOS DE USO PESSOAL E DOMESTICOS COMERCIO VAREJISTA ESPECIALIZADO DE ELETRODOMESTICOS E EQUIPAMENTOS DE AUDIO E VIDEO COMERCIO VAREJISTA DE MOVEIS COMERCIO ATACADISTA DE ARTIGOS DE COLCHOARIA 4646-0/01 - COMERCIO ATACADISTA DE COSMETICOS E PRODUTOS DE PERFUMARIA 4649-4/08 - COMERCIO ATACADISTA DE PRODUTOS DE HIGIENE, LIMPEZA E CONSERVACAO DOMICILIAR 4637-1/99 - COMERCIO ATACADISTA ESPECIALIZADO EM OUTROS PRODUTOS ALIMENTICIOS NAO ESPECIFICADOS ANTERIORMENTE( FRUTAS E LEGUMES )					
<b>Capital Social</b> R\$ 300.000,00 (trezentos mil reais) <b>Capital Integralizado</b> R\$ 300.000,00 (trezentos mil reais)		<b>Porte</b> EPP (Empresa de Pequeno Porte)	<b>Prazo de Duração</b> Indeterminado		
<b>Dados do Sócio</b>					
<b>Nome</b> FELIPE PRAZERES ALVES	<b>CPF/CNPJ</b> 647.301.153-68	<b>Participação no capital</b> R\$ 150.000,00	<b>Espécie de sócio</b> Sócio	<b>Administrador</b> S	<b>Término do mandato</b> Indeterminado
<b>Nome</b> FABIANA PEREIRA DE SOUSA	<b>CPF/CNPJ</b> 874.619.353-72	<b>Participação no capital</b> R\$ 150.000,00	<b>Espécie de sócio</b> Sócio	<b>Administrador</b> S	<b>Término do mandato</b> Indeterminado
<b>Dados do Administrador</b>					
<b>Nome</b> FELIPE PRAZERES ALVES	<b>CPF</b> 647.301.153-68	<b>Término do mandato</b> Indeterminado			
<b>Nome</b> FABIANA PEREIRA DE SOUSA	<b>CPF</b> 874.619.353-72	<b>Término do mandato</b> Indeterminado			
<b>Último Arquivamento</b>					
<b>Data</b> 02/06/2022	<b>Número</b> 20220683492	<b>Ato/eventos</b> 223 / 223 - BALANCO	<b>Situação</b> ATIVA <b>Status</b> SEM STATUS		

Esta certidão foi emitida automaticamente em 16/02/2023, às 08:32:55 (horário de Brasília).  
Se impressa, verificar sua autenticidade no <https://www.empresafacil.ma.gov.br>, com o código Q7JCGSVW.

MAC2302498220

CARLOS ANDRÉ DE MORAES PEREIRA



## CERTIDÃO SIMPLIFICADA

Continuação

### Sistema Nacional de Registro de Empresas Mercantis - SINREM

Certificamos que as informações abaixo constam dos documentos arquivados  
nesta Junta Comercial e são vigentes na data da sua expedição.

Nome Empresarial: GRAN MEDH - DISTRIBUIDORA DE MEDICAMENTOS E PRODUTOS MÉDICOS HOSPITALARES LTDA - EPP	Protocolo: MAC2302498220
Natureza Jurídica: Sociedade Empresária Limitada	

Secretário(a) Geral



## CERTIDÃO SIMPLIFICADA

### Sistema Nacional de Registro de Empresas Mercantis - SINREM

Certificamos que as informações abaixo constam dos documentos arquivados nesta Junta Comercial e são vigentes na data da sua expedição.

Nome Empresarial: GRAN MEDH - DISTRIBUIDORA DE MEDICAMENTOS E PRODUTOS MÉDICOS HOSPITALARES LTDA - EPP			Protocolo: MAC2202128545		
Natureza Jurídica: Sociedade Empresária Limitada					
NIRE (Sede) 21200664601	CNPJ 10.653.892/0001-83	Data de Ato Constitutivo 20/02/2009	Início de Atividade 20/02/2009		
<b>Endereço Completo</b> Rua VALDECY AQUINO ARAGAO, Nº 20, QUADRA04 LOTE 06, ANGELIM - São Luís/MA - CEP 65063-035					
<b>Objeto Social</b> COMERCIO ATACADISTA DE MEDICAMENTOS E DROGAS DE USO HUMANO COMERCIO ATACADISTA DE INSTRUMENTOS E MATERIAIS PARA USO MEDICO, CIRURGICO, HOSPITALAR E DE LABORATORIOS COMERCIO ATACADISTA DE MAQUINAS, APARELHOS E EQUIPAMENTOS PARA USO ODONTO-MEDICO-HOSPITALAR, PARTES E PECAS REPRESENTANTES COMERCIAIS E AGENTES DO COMERCIO DE MEDICAMENTOS, COSMETICOS E PRODUTOS DE PERFUMARIA REPRESENTANTES COMERCIAIS E AGENTES DO COMERCIO DE INSTRUMENTOS E MATERIAIS ODONTO-MEDICO-HOSPITALARES COMERCIO ATACADISTA DE PRODUTOS ODONTOLOGICOS COMERCIO VAREJISTA DE ARTIGOS MEDICOS E ORTOPEDICOS COMERCIO VAREJISTA ESPECIALIZADO DE EQUIPAMENTOS E SUPRIMENTOS DE INFORMATICA COMERCIO VAREJISTA DE ARTIGOS ESPORTIVOS COMERCIO VAREJISTA DE PRODUTOS SANEANTES DOMISSANITARIOS COMERCIO VAREJISTA DE ARTIGOS DO VESTUARIO E ACESSORIO COMERCIO VAREJISTA DE MERCADORIAS EM GERAL, COM PREDOMINANCIA DE PRODUTOS ALIMENTICIOS-MINIMERCADOS, MERCEARIAS E ARMAZENS TRANSPORTE RODOVIARIO DE CARGA, EXCETO PRODUTOS PERIGOSOS E MUDANCAS MINICIPAL. COMERCIO VAREJISTA DE EQUIPAMENTOS ELETRICOS DE USO PESSOAL E DOMESTICOS COMERCIO VAREJISTA ESPECIALIZADO DE ELETRODOMESTICOS E EQUIPAMENTOS DE AUDIO E VIDEO COMERCIO VAREJISTA DE MOVEIS COMERCIO ATACADISTA DE ARTIGOS DE COLCHOARIA 4646-0/01 - COMERCIO ATACADISTA DE COSMETICOS E PRODUTOS DE PERFUMARIA 4649-4/08 - COMERCIO ATACADISTA DE PRODUTOS DE HIGIENE, LIMPEZA E CONSERVACAO DOMICILIAR 4637-1/99 - COMERCIO ATACADISTA ESPECIALIZADO EM OUTROS PRODUTOS ALIMENTICIOS NAO ESPECIFICADOS ANTERIORMENTE( FRUTAS E LEGUMES )					
<b>Capital Social</b> R\$ 300.000,00 (trezentos mil reais)		<b>Porte</b> EPP (Empresa de Pequeno Porte)		<b>Prazo de Duração</b> Indeterminado	
<b>Capital Integralizado</b> R\$ 300.000,00 (trezentos mil reais)					
<b>Dados do Sócio</b>					
<b>Nome</b> FELIPE PRAZERES ALVES	<b>CPF/CNPJ</b> 647.301.153-68	<b>Participação no capital</b> R\$ 150.000,00	<b>Espécie de sócio</b> Sócio	<b>Administrador</b> S	<b>Término do mandato</b> Indeterminado
<b>Nome</b> FABIANA PEREIRA DE SOUSA	<b>CPF/CNPJ</b> 874.619.353-72	<b>Participação no capital</b> R\$ 150.000,00	<b>Espécie de sócio</b> Sócio	<b>Administrador</b> S	<b>Término do mandato</b> Indeterminado
<b>Dados do Administrador</b>					
<b>Nome</b> FELIPE PRAZERES ALVES	<b>CPF</b> 647.301.153-68	<b>Término do mandato</b> Indeterminado			
<b>Nome</b> FABIANA PEREIRA DE SOUSA	<b>CPF</b> 874.619.353-72	<b>Término do mandato</b> Indeterminado			
<b>Último Arquivamento</b>			<b>Situação</b>		
<b>Data</b> 02/06/2022	<b>Número</b> 20220683492	<b>Ato/eventos</b> 223 / 223 - BALANCO	<b>ATIVA</b> <b>Status</b> SEM STATUS		

Esta certidão foi emitida automaticamente em 10/08/2022, às 17:16:54 (horário de Brasília).  
Se impressa, verificar sua autenticidade no <https://www.empresafacil.ma.gov.br>, com o código 5SGKGS5.



MAC2202128545

CARLOS ANDRÉ DE MORAES PEREIRA  
Secretário Geral



PODER JUDICIÁRIO  
JUSTIÇA DO TRABALHO



## CERTIDÃO NEGATIVA DE DÉBITOS TRABALHISTAS

Nome: GRAN MEDH - DISTRIBUIDORA DE MEDICAMENTOS E PRODUTOS MEDICOS HOSPITALARES LTDA (MATRIZ E FILIAIS)  
CNPJ: 10.653.892/0001-83  
Certidão n°: 14463229/2023  
Expedição: 06/04/2023, às 12:19:50  
Validade: 03/10/2023 - 180 (cento e oitenta) dias, contados da data de sua expedição.

Certifica-se que **GRAN MEDH - DISTRIBUIDORA DE MEDICAMENTOS E PRODUTOS MEDICOS HOSPITALARES LTDA (MATRIZ E FILIAIS)**, inscrito(a) no CNPJ sob o n° **10.653.892/0001-83**, **NÃO CONSTA** como inadimplente no Banco Nacional de Devedores Trabalhistas.

Certidão emitida com base nos arts. 642-A e 883-A da Consolidação das Leis do Trabalho, acrescentados pelas Leis ns.º 12.440/2011 e 13.467/2017, e no Ato 01/2022 da CGJT, de 21 de janeiro de 2022. Os dados constantes desta Certidão são de responsabilidade dos Tribunais do Trabalho.

No caso de pessoa jurídica, a Certidão atesta a empresa em relação a todos os seus estabelecimentos, agências ou filiais.

A aceitação desta certidão condiciona-se à verificação de sua autenticidade no portal do Tribunal Superior do Trabalho na Internet (<http://www.tst.jus.br>).

Certidão emitida gratuitamente.

### INFORMAÇÃO IMPORTANTE

Do Banco Nacional de Devedores Trabalhistas constam os dados necessários à identificação das pessoas naturais e jurídicas inadimplentes perante a Justiça do Trabalho quanto às obrigações estabelecidas em sentença condenatória transitada em julgado ou em acordos judiciais trabalhistas, inclusive no concernente aos recolhimentos previdenciários, a honorários, a custas, a emolumentos ou a recolhimentos determinados em lei; ou decorrentes de execução de acordos firmados perante o Ministério Público do Trabalho, Comissão de Conciliação Prévia ou demais títulos que, por disposição legal, contiver força executiva.



## CERTIDÃO ESPECÍFICA

### Sistema Nacional de Registro de Empresas Mercantis - SINREM

Certificamos que as informações abaixo constam dos documentos arquivados nesta Junta Comercial e são vigentes na data da sua expedição.

<b>Certificamos que a empresa</b> GRAN MEDH - DISTRIBUIDORA DE MEDICAMENTOS E PRODUTOS MÉDICOS HOSPITALARES LTDA - EPP Portadora do CNPJ 10.653.892/0001-83 <b>É registrada nesta Junta Comercial, como segue:</b>			<b>Protocolo:</b> MAC2302498880
<b>NIRE (Sede)</b> 21200664601	<b>CNPJ</b> 10.653.892/0001-83	<b>Data de Arquivamento do Ato Constitutivo</b> 20/02/2009	<b>Início de Atividade</b> 20/02/2009
<b>Endereço Completo</b> RUA VALDECY AQUINO ARAGAO, Nº20, QUADRA04 LOTE 06, ANGELIM - São Luís/MA - CEP65063035			
CERTIFICAMOS AINDA O ATUAL QSA DA EMPRESA GRAN MEDH - DISTRIBUIDORA DE MEDICAMENTOS E PRODUTOS MÉDICOS HOSPITALARES LTDA - EPP: FABIANA PEREIRA DE SOUSA E FELIPE PRAZERES ALVES			<b>Situação</b> ATIVA Status SEM STATUS
<b>Ato</b>	<b>Número</b>	<b>Arquivamentos Posteriores</b> <b>Data</b>	<b>Descrição</b>
223 002	20220683492 20220436592	02/06/2022 19/04/2022	BALANCO ALTERACAO DE DADOS (EXCETO NOME EMPRESARIAL)
002	20220436592	19/04/2022	CONSOLIDAÇÃO DE CONTRATO/ESTATUTO
002	20211399990	26/11/2021	CONSOLIDAÇÃO DE CONTRATO/ESTATUTO
002	20211399990	26/11/2021	ALTERACAO DE DADOS (EXCETO NOME EMPRESARIAL)
223	20210332948	08/03/2021	BALANCO
223	20200356356	01/06/2020	BALANCO
223	20190311762	29/04/2019	BALANCO
223	20180327704	26/04/2018	BALANCO
002	20171213114	11/12/2017	ALTERACAO DE DADOS (EXCETO NOME EMPRESARIAL)
901	20170904490	26/09/2017	PROCURACAO
223	20170540693	02/05/2017	BALANCO
223	20160418798	29/04/2016	BALANCO
223	20150322682	05/05/2015	BALANCO
223	20140313265	06/05/2014	BALANCO
002	20130866296	09/12/2013	ALTERACAO DE DADOS (EXCETO NOME EMPRESARIAL)
307	20130591270	04/09/2013	REENQUADRAMENTO DE MICROEMPRESA COMO EMPRESA DE PEQUENO PORTE
002	20130623938	27/08/2013	ALTERACAO DE DADOS (EXCETO NOME EMPRESARIAL)
223	20130340952	03/05/2013	BALANCO
223	20120309084	11/05/2012	BALANCO
223	20110264169	04/05/2011	BALANCO
223	20100160042	15/03/2010	BALANCO
223	20090398564	31/07/2009	BALANCO
223	20090248228	26/05/2009	BALANCO
002	20090151194	16/04/2009	ALTERACAO DE DADOS (EXCETO NOME EMPRESARIAL)
315	20090094077	20/02/2009	ENQUADRAMENTO DE MICROEMPRESA
090	21200664601	20/02/2009	CONTRATO

Esta certidão foi emitida automaticamente em 16/02/2023, às 11:19:59 (horário de Brasília).  
Se impressa, verificar sua autenticidade no <https://www.empresafacil.ma.gov.br>, com o código **OSV2TFUB**.





## CERTIDÃO ESPECÍFICA

Continuação

### Sistema Nacional de Registro de Empresas Mercantis - SINREM

Certificamos que as informações abaixo constam dos documentos arquivados  
nesta Junta Comercial e são vigentes na data da sua expedição.

<b>Certificamos que a empresa</b> GRAN MEDH - DISTRIBUIDORA DE MEDICAMENTOS E PRODUTOS MÉDICOS HOSPITALARES LTDA - EPP Portadora do CNPJ 10.653.892/0001-83 <b>É registrada nesta Junta Comercial, como segue:</b>	<b>Protocolo:</b> MAC2302498880
---	------------------------------------



MAC2302498880

CARLOS ANDRÉ DE MORAES PEREIRA  
Secretário(a) Geral



**TRIBUNAL DE CONTAS DA UNIÃO**



## Consulta Consolidada de Pessoa Jurídica

Este relatório tem por objetivo apresentar os resultados consolidados de consultas eletrônicas realizadas diretamente nos bancos de dados dos respectivos cadastros. A responsabilidade pela veracidade do resultado da consulta é do Órgão gestor de cada cadastro consultado. A informação relativa à razão social da Pessoa Jurídica é extraída do Cadastro Nacional da Pessoa Jurídica, mantido pela Receita Federal do Brasil.

Consulta realizada em: 03/04/2023 09:23:01

### Informações da Pessoa Jurídica:

Razão Social: **GRAN MEDH - DISTRIBUIDORA DE MEDICAMENTOS E PRODUTOS  
MEDICOS HOSPITALARES LTDA**  
CNPJ: **10.653.892/0001-83**

### Resultados da Consulta Eletrônica:

Órgão Gestor: **TCU**  
Cadastro: **Licitantes Inidôneos**  
Resultado da consulta: **Nada Consta**

Para acessar a certidão original no portal do órgão gestor, clique [AQUI](#).

Órgão Gestor: **CNJ**  
Cadastro: **CNIA - Cadastro Nacional de Condenações Cíveis por Ato de Improbidade Administrativa e Inelegibilidade**  
Resultado da consulta: **Nada Consta**

Para acessar a certidão original no portal do órgão gestor, clique [AQUI](#).

Órgão Gestor: **Portal da Transparência**  
Cadastro: **Cadastro Nacional de Empresas Inidôneas e Suspensas**  
Resultado da consulta: **Nada Consta**

Para acessar a certidão original no portal do órgão gestor, clique [AQUI](#).

Órgão Gestor: **Portal da Transparência**  
Cadastro: **CNEP - Cadastro Nacional de Empresas Punidas**  
Resultado da consulta: **Nada Consta**

Para acessar a certidão original no portal do órgão gestor, clique [AQUI](#).

Obs: A consulta consolidada de pessoa jurídica visa atender aos princípios de simplificação e racionalização de serviços públicos digitais. Fundamento legal: Lei nº 12.965, de 23 de abril de 2014, Lei nº 13.460, de 26 de junho de 2017, Lei nº 13.726, de 8 de outubro de 2018, Decreto nº 8.638 de 15, de janeiro de 2016.



## Declaração Lucro Presumido

Declaramos para fins que se fizerem necessário, que a empresa **GRANMEDH – DISTRIBUIDORA DE MEDICAMENTOS E PRODUTOS MÉDICOS HOSPITALARES LTDA**, inscrita no CNPJ sob nº 10.653.892/0001-83, com sede na rua Valdecy Aquino Aragão nº 20 – Qd 04 Lt 06 – Angelim – CEP: 65.063 – 035 – São Luís – MA, representada por seu representante legal Fabiana Pereira de Sousa CI 1.996.896 – SSP – PI, CPF nº 874.619.353-72, é optante pela tributação com base no Lucro Presumido.

Por ser verdade firmamos o presente.

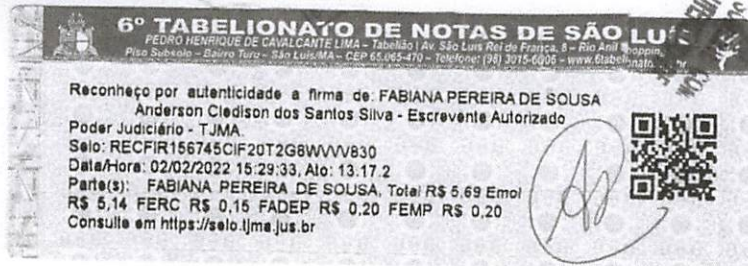

São Luís – MA, 02 de fevereiro de 2022



*Fabiana Pereira de Sousa*

GRANMEDH – DISTRIBUIDORA DE MEDICAMENTOS E PRODUTOS MÉDICOS HOSPITALARES LTDA  
Fabiana Pereira de Sousa  
CI 1.996.896 – SSP – PI  
CPF nº 874.619.353-72



**DECLARAÇÃO DE MEIO E FORMA DE COMUNICAÇÃO**

Ao  
Senhor Pregoeiro da PREFEITURA MUNICIPAL DE TUNTUM  
**PREGÃO ELETRÔNICO Nº 021/2023**

A empresa GRAN MEDH DISTRIBUIDORA DE MEDICAMENTOS E PRODUTOS MÉDICOS HOSPITALARES LTDA com endereço na Rua Valdecy Aquino Aragão n° 20 Qd 04 Lote 06 Angelim – CEP: 65.063-035 - São Luís MA inscrita no CNPJ/MF sob o nº 0.653.892/0001-83 vem, pelo seu representante legal infra-assinado, Fabiana Pereira de Sousa, portadora da Carteira de Identidade nº 1.996.896 SSP - PI e do CPF nº 874.619.353-72, DECLARA expressamente que:

I. Os meios eletrônicos de comunicação utilizados por este fornecedor/prestador de serviços são os seguintes:

CONTATO	TIPO (E-mail ou Fone)	App de mensagens	Dia e horário de expediente
<a href="mailto:granmedh@granmedh.com.br">granmedh@granmedh.com.br</a>	(98)98701-2728		De 2º a 6º das 08:00 às 18:00 horas
<a href="mailto:licitacao@granmedh.com.br">licitacao@granmedh.com.br</a>	(98)99126-2728	WathsApp	De 2º a 6º das 08:00 às 18:00 horas

II. Os endereços eletrônicos aqui declarados, são os meios de comunicação oficiais deste fornecedor/prestador de serviço: portanto, toda e qualquer citação, cientificação, notificações, intimação, avisos e demais atos necessários ao andamento do presente procedimento de contratação pública, devem ser encaminhados diretamente para estes

III. Estou ciente de que após o recebimento e visualização de comunicações no(s) referido(s) e-mail e aplicativo de mensagen devo de pronto respondê-los com o termo "RECEBIDO".

IV. Estou ciente de que o envio de retorno com o termo "RECEBIDO", será utilizado como marco temporal inicial pa contagem de prazos.

V. Estou ciente de que ocorrerá cientificação tácita após 72 horas do recebimento de comunicação, sem que tenham confirmado o recebimento dela.

VI. Estou ciente de para se determinar a cientificação tácita, serão desconsiderados os sábados, domingos e feriados.

VII. Estou ciente de que os meios de comunicação aqui declarados, serão utilizados tanto no procedimento licitatório quant no decorrer de toda a execução contratual.

VIII. Estou ciente de que o meio de comunicação utilizado pela Comissão Permanente de Licitação é o e-mail [cpltuntum@gmail.com](mailto:cpltuntum@gmail.com).

IX. Estou ciente de que caso ocorra a mudança de qualquer meio de comunicação utilizado por este fornecedor/prestado devo imediatamente comunicar o fato a Comissão de Licitação, e caso o contrato já esteja em execução, esta comunicação também deverá ser enviada ao departamento de compras e contratos.



### DECLARAÇÃO DE RESPONSABILIDADE

Declaramos para fins de atendimento ao que consta do edital do Pregão Nº 22-2023 da Prefeitura Municipal de Barra do Corda – MA, QUEa licitante GRAN MEDH DISTRIBUIDORA DE MEDICAMENTOS E PRODUTOS MÉDICOS HOSPITALARES LTDA possui como Sócio(s) Majoritário(s) o(s) Sr(s). Fabiana Pereira de Sousa, inscrito sob o CPF nº 874.619.353-72 e Antonio Camara Diniz Filho CPF: 607.772.193-01 tomou conhecimento do Edital e de todas as condições de participação na Licitação e se compromete a cumprir todos os termos do Edital, e a fornecer material de qualidade, sob as penas da Lei.

Declaramos, ainda, estar ciente das SANÇÕES que lhe poderão ser impostas, conforme disposto no respectivo Edital e no art. 299 do Código Penal, na hipótese de falsidade da presente declaração.

### DECLARAÇÃO

empresa GRAN MEDH DISTRIBUIDORA DE MEDICAMENTOS E PRODUTOS MÉDICOS HOSPITALARES LTDA com endereço na Rua Valdecy Aquino Aragão n.º 20 Qd 04 Lote 06 Angelim – CEP: 65.063-035 - São Luís MA inscrita no CNPJ/MF sob o nº 0.653.892/0001-83 vem, pelo seu representante legal infra-assinado, Fabiana Pereira de Sousa, portadora da Carteira de Identidade nº 1.996.896 SSP - PI e do CPF nº 874.619.353-72

Declara, sob as penas da lei, que na qualidade de proponente de procedimento licitatório sob a modalidade Pregão Eletrônico nº 21-2023, instaurada pelo Município de Tuntum - MA, não integra nosso corpo social, nem nosso quadro funcional empregado público ou membro comissionado de órgão direto ou indireto da Administração Municipal. Por ser verdade, firmamos o presente.

São Luís - MA, 20 de abril de 2023.

**GRAN MEDH - DISTRIBUIDORA DE MEDICAMENTOS E PRODUTOS MÉDICOS E HOSPITALARES LTDA**

  
FABIANA PEREIRA DE SOUSA

RG nº 1.996.896 SSP - PI

CPF nº 874.619.353-72

Sócio-administradora



**DECLARAÇÃO DE MEIO E FORMA DE COMUNICAÇÃO**

Ao  
Senhor Pregoeiro da PREFEITURA MUNICIPAL DE TUNTUM  
**PREGÃO ELETRÔNICO Nº 022/2023**

A empresa GRAN MEDH DISTRIBUIDORA DE MEDICAMENTOS E PRODUTOS MÉDICOS HOSPITALARES LTDA com endereço na Rua Valdecy Aquino Aragão n.º 20 Qd 04 Lote 06 Angelim – CEP: 65.063-035 - São Luís MA inscrita no CNPJ/MF sob o nº 0.653.892/0001-83 vem, pelo seu representante legal infra-assinado, Fabiana Pereira de Sousa, portadora da Carteira de Identidade nº 1.996.896 SSP - PI e do CPF nº 874.619.353-72, DECLARA expressamente que:

I. Os meios eletrônicos de comunicação utilizados por este fornecedor/prestador de serviços são os seguintes:

CONTATO	TIPO (E-mail ou Fone)	App de mensagens	Dia e horário de expediente
<a href="mailto:granmedh@granmedh.com.br">granmedh@granmedh.com.br</a>	<a href="tel:(98)98701-2728">(98)98701-2728</a>		De 2º a 6º das 08:00 às 18:00 horas
<a href="mailto:licitacao@granmedh.com.br">licitacao@granmedh.com.br</a>	<a href="tel:(98)99126-2728">(98)99126-2728</a>	WathsApp	De 2º a 6º das 08:00 às 18:00 horas

II. Os endereços eletrônicos aqui declarados, são os meios de comunicação oficiais deste fornecedor/prestador de serviço: portanto, toda e qualquer citação, cientificação, notificações, intimação, avisos e demais atos necessários ao andamento do presente procedimento de contratação pública, devem ser encaminhados diretamente para estes

III. Estou ciente de que após o recebimento e visualização de comunicações no(s) referido(s) e-mail e aplicativo de mensagens devo de pronto respondê-los com o termo "RECEBIDO".

IV. Estou ciente de que o envio de retorno com o termo "RECEBIDO", será utilizado como marco temporal inicial para contagem de prazos.

V. Estou ciente de que ocorrerá cientificação tácita após 72 horas do recebimento de comunicação, sem que tenham confirmado o recebimento dela.

VI. Estou ciente de que para se determinar a cientificação tácita, serão desconsiderados os sábados, domingos e feriados.

VII. Estou ciente de que os meios de comunicação aqui declarados, serão utilizados tanto no procedimento licitatório quanto no decorrer de toda a execução contratual.

VIII. Estou ciente de que o meio de comunicação utilizado pela Comissão Permanente de Licitação é o e-mail [cpltuntum@gmail.com](mailto:cpltuntum@gmail.com).

IX. Estou ciente de que caso ocorra a mudança de qualquer meio de comunicação utilizado por este fornecedor/prestador devo imediatamente comunicar o fato a Comissão de Licitação, e caso o contrato já esteja em execução, esta comunicação também deverá ser enviada ao departamento de compras e contratos.



### DECLARAÇÃO DE RESPONSABILIDADE

Declaramos para fins de atendimento ao que consta do edital do Pregão Nº 22-2023 da Prefeitura Municipal de Barra do Corda – MA, QUEa licitante GRAN MEDH DISTRIBUIDORA DE MEDICAMENTOS E PRODUTOS MÉDICOS HOSPITALARES LTDA possui como Sócio(s) Majoritário(s) o(s) Sr(s). Fabiana Pereira de Sousa, inscrito sob o CPF nº 874.619.353-72 e Antonio Camara Diniz Filho CPF: 607.772.193-01 tomou conhecimento do Edital e de todas as condições de participação na Licitação e se compromete a cumprir todos os termos do Edital, e a fornecer material de qualidade, sob as penas da Lei.

Declaramos, ainda, estar ciente das SANÇÕES que lhe poderão ser impostas, conforme disposto no respectivo Edital e no art. 299 do Código Penal, na hipótese de falsidade da presente declaração.

### DECLARAÇÃO

empresa GRAN MEDH DISTRIBUIDORA DE MEDICAMENTOS E PRODUTOS MÉDICOS HOSPITALARES LTDA com endereço na Rua Valdecy Aquino Aragão n º 20 Qd 04 Lote 06 Angelim – CEP: 65.063-035 - São Luís MA inscrita no CNPJ/MF sob o nº 0.653.892/0001-83 vem, pelo seu representante legal infra-assinado, Fabiana Pereira de Sousa, portadora da Carteira de Identidade nº 1.996.896 SSP - PI e do CPF nº 874.619.353-72

Declara, sob as penas da lei, que na qualidade de proponente de procedimento licitatório sob a modalidade Pregão Eletrônico nº 22-2023, instaurada pelo Município de Tuntum - MA, não integra nosso corpo social, nem nosso quadro funcional empregado público ou membro comissionado de órgão direto ou indireto da Administração Municipal.

Por ser verdade, firmamos o presente.

São Luís - MA, 24 de abril de 2023.

**GRAN MEDH - DISTRIBUIDORA DE MEDICAMENTOS E PRODUTOS MÉDICOS E HOSPITALARES LTDA**

  
FABIANA PEREIRA DE SOUSA  
RG nº 1996.896 SSP - PI  
CPF nº 874.619.353-72  
Sócioadministradora

CERTJUDONE-SJDFRSL - 26182023  
Código de validação: 4B50AC90AE

Número da guia: 23057301001457723.

**USANDO** da faculdade que me confere a Lei. **CERTIFICO** a requerimento de pessoa interessada que dando busca em nossos arquivos dos feitos das **Varas Cíveis e Comércio** a partir do dia primeiro (1º) do mês de janeiro (01) do ano de dois mil e treze (2013) até o dia treze (13) do mês de março (03) do ano corrente, constatei **NÃO EXISTIR**<sup>1</sup> distribuição de pedido de **Falência, Concordata, Recuperação Judicial ou Extrajudicial ou Insolvência Civil** contra **GRAN MEDH - DISTRIBUIDORA DE MEDICAMENTOS E PRODUTOS MEDICOS HOSPITALARES LTDA**, inscrita no **CNPJ** sob nº **10.653.892/0001-83**. **CERTIFICO** finalmente que a Secretaria Judicial de Distribuição é a única existente nesta Cidade e **Termo Judiciário** de São Luís. O referido é verdade me reporto e dou fé. Dada e passada a presente certidão na Secretaria Judicial de Distribuição a meu cargo, no Fórum “Desembargador Sarney Costa”, nesta Cidade de São Luís, Capital do Estado do Maranhão. Eu, **Anselmo de Jesus Carvalho**, Secretário Judicial da Distribuição, mat. 100073, consultei, digitei, subscrevo e assino digitalmente.

**ANSELMO DE JESUS CARVALHO**  
Secretário Judicial de Distribuição de Entrância Final  
Secretaria Judicial de Distribuição do Fórum de São Luís  
Matrícula 100073

<sup>1</sup> **OBSERVAÇÃO:** o CNPJ e razão social constantes nesta certidão foram informados pelo solicitante. Sua titularidade deverá ser conferida pelo interessado e destinatário. Os feitos oriundos da Vara de Interesses Difusos e Coletivos terão sua competência vinculada às Varas Cíveis e/ou Fazenda, de acordo com os litigantes. As consultas foram realizadas nos sistemas Themis PG e Processo Eletrônico Judicial (PJE) e **ABRANGE SOMENTE AS VARAS COMUNS DO TERMO JUDICIÁRIO DE SÃO LUÍS**. Esta certidão terá validade de sessenta (60) dias (art. 149 do Código de Normas da CGJ) e emitida em uma única via mediante código de Selo Eletrônico Judicial, sem rasuras e mediante assinatura eletrônica do servidor (art. 150 do Código de Normas da CGJ c/c art.7º da Resolução-GP nº 38/2022). Esta certidão foi expedida nos termos da Resolução-GP nº 38/2022 e a autenticidade do Selo de Fiscalização Eletrônico Judicial será objeto de conferência por qualquer interessado, que poderá consultar a validade do selo e o detalhamento dos respectivos atos praticados no sítio eletrônico do Tribunal de Justiça do Maranhão por meio do link <https://selos.tjma.jus.br>, mediante o preenchimento do código de validação do selo ou através de aplicativo leitor de QR Code.

**Fórum Desembargador “Sarney Costa”**  
Avenida Prof. Carlos Cunha, s/n, Calhau, São Luís/MA – CEP 65076-820 – Fone (98) 3194-5408 / 5409

Documento assinado. SÃO LUÍS - ENTRÂNCIA FINAL, 14/03/2023 15:38 (ANSELMO DE JESUS CARVALHO)



CERTJUDONE-SJDFRSL - 26182023 / Código: 4B50AC90AE  
Valide o documento em [www.tjma.jus.br/validadoc.php](http://www.tjma.jus.br/validadoc.php)

Antes de imprimir pense em sua responsabilidade com o meio ambiente.  
#ConsumoConsciente





### FICHA CADASTRAL - DISTRIBUIDOR

DATA:	CADASTRAMENTO ( )	RENOVAÇÃO ( )
REGIONAL	ATIVIDADE	SETOR ( Nº VEDEDOR)

#### IDENTIFICAÇÃO DA EMPRESA

RAZÃO/DENIMINAÇÃO SOCIAL Gran-Medh Distribuidora de Medicamentos e Produtos Medicos Hospitalares Ltda		LIMITE CREDITO SUGERIDO	DATA DA ABERTURA	
NOME FANTASIA GRAN MEDH		AUTORIZAÇÃO DA VIGILÂNCIA SANITÁRIA		
C.N.P.J Nº 10.653.892/0001-83	INSC.ESTADUAL 12.312.043-8	INSCRIÇÃO MUNICIPAL 0006686400-6		
ENDEREÇO SEDE Rua Valdecy Aquino Aragão nº 20 qd 04 lote 06 -Bairro Angelim				
CEP. 65063-035	CIDADE São Luis	ESTADO MA	TELEFONE 98 3236 5481	FAX 98 3236 5481
ENDEREÇO DE COBRANÇA Rua Valdecy Aquino Aragão nº 20 qd 04 lote 06 - Bairro - Angelim				
CEP. 65063-035	CIDADE São Luis	ESTADO MA	TELEFONE 98 3236 5481	FAX 98 3236 5481
ENDEREÇO ELETRÔNICO				
RESPONSÁVEL POR CONTAS A PAGAR Fabiana Sousa		RESPONSÁVEL POR COMPRAS Fabiana Sousa		

#### FILIAIS

ENDEREÇO	C.N.P.J	VIGILÂNCIA
ENDEREÇO	C.N.P.J	VIGILÂNCIA
ENDEREÇO	C.N.P.J	VIGILÂNCIA
ENDEREÇO	C.N.P.J	VIGILÂNCIA

#### INFORMAÇÕES FINANCEIRAS

TRIBUTAÇÃO DO IMPORSTO DE RENDA ( ) lucro real (x)lucro presumido ( )Microempresa		FATURAMENTO MÉDIO MENSAL <b>800.000,00</b>		ENDIVIDAMENTO BANCÁRIO
VALOR TOTAL DO ATIVO 3.317.728,99	PASSIVO CIRCULANTE 667.634,59	PASSIVO EXIGÍVEL A LONGO PRAZO		PATRIMÔNIO LÍQUIDO
CAPITAL SUBSCRITO	CAPITAL A INTEGRALIZAR	CAPITAL SOCIAL TOTAL 300.00,00		QUANTOS SÓCIOS <b>2</b>
NOME DOS SÓCIOS Fabiana Pereira de Sousa	ENDEREÇO bloco 06 ap.304 Angelim	C.P.F 874.619.853-72	PART. % NO CAPITAL 50%	
NOME DOS SÓCIOS Antonio Camara Diniz Filho	ENDEREÇO Alameda III bloco B AP.102	C.P.F 607.772.193-01	PART. % NO CAPITAL 50%	
NOME DOS SÓCIOS	ENDEREÇO	C.P.F	PART. % NO CAPITAL	

#### PRINCIPAIS FORNECEDORES

FORNECEDOR	C.N.P.J Nº	TELEFONE	MÉDIA DE COMPRA MENSAL
Prati Donaduzzi		45 2103 1166	MÉDIA DE COMPRA MENSAL
Teuto		62 3310 2000	MÉDIA DE COMPRA MENSAL
Hipolabor		31-3408 1800	MÉDIA DE COMPRA MENSAL
Farmace		85-3523 1953	MÉDIA DE COMPRA MENSAL
FORNECEDOR	C.N.P.J Nº	TELEFONE	MÉDIA DE COMPRA MENSAL

PRINCIPAIS CLIENTES			
CLIENTE Secretaria Municipal de Saude de São Luis	C.N.P.J Nº 05.760.293/0001-29	TELEFONE 9832147306	MÉDIA DE VENDA MENSAL 80.000,00
CLIENTE Prefeitura Municipal de São José de Ribamar	C.N.P.J Nº 06.351.514/0001-78	TELEFONE 98-3224-7150	MÉDIA DE VENDA MENSAL 60.000,00
CLIENTE Fundo Municipal de Imperatriz	C.N.P.J Nº 00.939.023/0001-66	TELEFONE 9988340121	MÉDIA DE VENDA MENSAL 60.000,00
CLIENTE Fundo Municipal de Coroatá	C.N.P.J Nº 10.767573/0001-07	TELEFONE 99-91554158	MÉDIA DE VENDA MENSAL 50.000,00
CLIENTE Fundo Municipal de Poção de Pedras	C.N.P.J Nº 11.869.862/0001-71	TELEFONE 99-36361130	MÉDIA DE VENDA MENSAL 60.000,00
REFERÊNCIAS BANCÁRIAS			
BANCO BRASIL	AGÊNCIA 3649-8	CONTA 31253-3	TELEFONE 98-3236-2124
BANCO	AGÊNCIA	CONTA	TELEFONE
BANCO	AGÊNCIA	CONTA	TELEFONE
REGIME ESPECIAL ( ) SIM ( ) NÃO SUFRAMA:			OBS.:
EMITENTE DAS INFORMAÇÕES	DATA	GERENTE REGIONAL	DATA
DOCUMENTOS NECESSÁRIOS			
PARA USO EXCLUSIVO			
( ) aprovado ( ) reprovado	LIMITE DE CRÉDITO	DATA	OBS.:
CONDIÇÕES DE PAGAMENTO			
COMITÊ DE CRÉDITO	DATA	GERENTE DE CRÉDITO E COBRANÇA	DATA
LIMITE REAVALIADO	GERENTE DE CRÉDITO E COBRANÇA		DATA

**PREFEITURA DE SÃO LUÍS****SECRETARIA MUNICIPAL DE FAZENDA****DADOS CADASTRAIS DO CONTRIBUINTE****DADOS GERAIS**

**TIPO DE PESSOA:** JURÍDICA **INSCRIÇÃO MUNICIPAL:** 66864006 **CNPJ:** 10653892000183  
**NOME EMPRESARIAL:** GRAN MEDH - DISTRIBUIDORA DE MEDICAMENTOS E PRODUTOS MEDICOS  
**NOME FANTASIA:** GRAN MEDH  
**SITUAÇÃO CADASTRAL:** ATIVO  
**NATUREZA JURÍDICA:** 2062 - Sociedade Empresária Limitada  
**CBO:** -  
**DOC. CONSTITUIÇÃO:** CONTRATO SOCIAL **ALT. ATUAL. CONTR. SOC.:** 18/11/2017  
**ORGÃO DE REGISTRO:** JUNTA COMERCIAL - **NIRE:** 21200664601  
**CAPITAL SOCIAL:** 300.000,00 **INSCRIÇÃO ESTADUAL:** 123120438  
**REG. TRIBUTÁRIO:** Normal **TIPO ESTABELECIMENTO:** SEDE/MATRIZ  
**SUBSTITUTO TRIBUTÁRIO:** N?O **REGIME PAGAMENTO:** DE COMPETENCIA  
**INSCR. MUNIC. PRINCIPAL:** SIM **TIPO ENQUADRAMENTO:** LTDA  
**LIVRO:** **FOLHA:** **DATA DO REGISTRO:** 20/02/2009  
**ATV. LICENCIADA VINCULADA:** Taxa TLVLF Atacadista; Distribuidora; Armazéns

**TIPO PORTE:** PEQUENO PORTE**TIPO DE INSCRIÇÃO:** NORMAL**ENDEREÇOS****ENDEREÇO ESTABELECIMENTO**

**TIPO DE:** ZONA URBANA **USO DO IMÓVEL:**  
**TIPO DE IMÓVEL:** COMERCIAL **INSC. IMOBILIÁRIA**  
**CIDADE/UF:** SAO LUIS / MA **NÚMERO:** 20  
**ENDEREÇO:** R VALDECY AQUINO ARAGAO **CEP:** 65063035  
**COMPLEMENTO:** QUADRA04 LOTE 06 **BAIRRO:** ANGELIM  
**POVOADO:** **ZONA RURAL:**  
**CCIR:** **NIRF:**  
**DATUM REFERÊNCIA:** **LATITUDE:**  
**LONGITUDE:**

**ENDEREÇO CORRESPONDÊNCIA**

**CIDADE/UF:** SAO LUIS / MA **NÚMERO:** 20  
**ENDEREÇO:** R VALDECY AQUINO ARAGAO **CEP:** 65063035  
**COMPLEMENTO:** QUADRA04 LOTE 06 **BAIRRO:** ANGELIM

**CONTATOS**

TIPO DE CONTATO	DESCRIÇÃO
E-MAIL	granmedh@granmedh.com.br
TELEFONE	(98) 32365481
FAX	(98) 32568025
E-MAIL	ativocontabilidade@hotmail.com
	ativocontabilidade@hotmail.com

<b>ATIVIDADES DESENVOLVIDAS</b>			
<b>OBJETO SOCIAL</b>			
null			
<b>FORMA DE ATUAÇÃO</b>			
Estabelecimento Fixo			
<b>LISTA DE ATIVIDADES</b>			
CÓDIGO CNAE	DESCRIÇÃO	PRINCIPAL	
461840100	REPRESENTANTES COMERCIAIS E AGENTES DO COMERCIO DE		
461840200	REPRESENTANTES COMERCIAIS E AGENTES DO COMERCIO DE		
464430100	COMERCIO ATACADISTA DE MEDICAMENTOS E DROGAS DE USO HUMANO		
464510100	COMERCIO ATACADISTA DE INSTRUMENTOS E MATERIAIS PARA USO	SIM	
464510300	COMERCIO ATACADISTA DE PRODUTOS ODONTOLOGICOS		
466480000	COMERCIO ATACADISTA DE MAQUINAS, APARELHOS E EQUIPAMENTOS		
471210000	COMERCIO VAREJISTA DE MERCADORIAS EM GERAL, COM		
475120100	COMÉRCIO VAREJISTA ESPECIALIZADO DE EQUIPAMENTOS E		
476360200	COMERCIO VAREJISTA DE ARTIGOS ESPORTIVOS		
477330000	COMERCIO VAREJISTA DE ARTIGOS MEDICOS E ORTOPEDICOS		
478140000	COMERCIO VAREJISTA DE ARTIGOS DO VESTUARIO E ACESSORIOS		
478900500	COMERCIO VAREJISTA DE PRODUTOS SANEANTES DOMISSANITARIOS		
493020100	TRANSPORTE RODOVIARIO DE CARGA, EXCETO PRODUTOS PERIGOSOS E		
<b>REPRESENTANTES E QSA</b>			
<b>REPRESENTANTES DA EMPRESA</b>			
RESPONSABILIDADE	CPF/CNPJ	NOME/RAZÃO SOCIAL	
Legal	87461935372	FABIANA PEREIRA DE SOUSA	
Contábil	NÃO DEFINIDO	NÃO DEFINIDO	
<b>QUADRO SOCIETÁRIO/INTEGRANTES</b>			
CPF/CNPJ	NOME	QUALIFICAÇÃO	PARTICIPAÇÃO
60777219301	ANTONIO CAMARA DINIZ FILHO	SOCIO-ADMINISTRADOR	50%
87461935372	FABIANA PEREIRA DE SOUSA	SOCIO-ADMINISTRADOR	50%
<b>ÁREA/HORÁRIO FUNCIONAMENTO</b>			
<b>IDENTIFICAÇÃO DO SOLO E DA ATIVIDADE</b>			
ÁREA FÍSICA OCUPADA: 0,00m <sup>2</sup>		QUANTIDADE: 0	



<b>QUADRAS E CINEMAS</b>
QUANTIDADE DE QUADRAS: 0
QUANTIDADE DE CINEMAS: 0

Local: SAO LUIS / MA , 13/09/2021

CPF/CNPJ: 10653892000183  
 Nome/Razão: GRAN MEDH - DISTRIBUIDORA DE MEDICAMENTOS E PRODUTOS  
 Contribuinte

null  
 Servidor



Estado do  
Maranhão

SINTEGRAICMS

Consulta Pública ao Cadastro do Estado do Maranhão



Resultado da Consulta SINTEGRAICMS

IDENTIFICAÇÃO

**CGC:** 10.653.892/0001-83 **Inscrição Estadual:** 12.312043-8

**Razão Social:** GRAN MEDH DISTRIBUIDORA DE MEDICAMENTOS E PRODUTOS MEDICOS HOSPITALARES LTDA ME

**Regime Apuração:** NORMAL

ENDEREÇO

**Logradouro:** RUA VALDECY AQUINO ARAGAO

**Número:** 20 **Complemento:** QUADRA04 LOTE 06

**Bairro:** ANGELIM

**Município:** SAO LUIS **UF:** MA

**CEP:** 65063035 **DDD:** **Telefone:** 00000000

INFORMAÇÕES COMPLEMENTARES

**CNAE Principal:** 4644301 - COMÉRCIO ATACADISTA DE MEDICAMENTOS E DROGAS DE USO HUMANO

CNAEs Secundários	
Código	Descrição CNAE
4712100	COMÉRCIO VAREJISTA DE MERCADORIAS EM GERAL, COM PREDOMINÂNCIA DE PRODUTOS ALIMENTÍCIOS - MINIMERCADOS, MERCEARIAS E ARMAZÉNS
4751201	COMÉRCIO VAREJISTA ESPECIALIZADO DE EQUIPAMENTOS E SUPRIMENTOS DE INFORMÁTICA
4753900	COMÉRCIO VAREJISTA ESPECIALIZADO DE ELETRODOMÉSTICOS E EQUIPAMENTOS DE ÁUDIO E VÍDEO
4754701	COMÉRCIO VAREJISTA DE MÓVEIS
4763602	COMÉRCIO VAREJISTA DE ARTIGOS ESPORTIVOS
4773300	COMÉRCIO VAREJISTA DE ARTIGOS MÉDICOS E ORTOPÉDICOS
4781400	COMÉRCIO VAREJISTA DE ARTIGOS DO VESTUÁRIO E ACESSÓRIOS
4789005	COMÉRCIO VAREJISTA DE PRODUTOS SANEANTES DOMISSANITÁRIOS
4618402	REPRESENTANTES COMERCIAIS E AGENTES DO COMÉRCIO DE INSTRUMENTOS E MATERIAIS ODONTO-MÉDICO-HOSPITALARES
4637199	COMÉRCIO ATACADISTA ESPECIALIZADO EM OUTROS PRODUTOS ALIMENTÍCIOS NÃO ESPECIFICADOS ANTERIORMENTE
4930201	TRANSPORTE RODOVIÁRIO DE CARGA, EXCETO PRODUTOS PERIGOSOS E MUDANÇAS, MUNICIPAL
4645101	COMÉRCIO ATACADISTA DE INSTRUMENTOS E MATERIAIS PARA USO MÉDICO, CIRÚRGICO, HOSPITALAR E DE LABORATÓRIOS
4645103	COMÉRCIO ATACADISTA DE PRODUTOS ODONTOLÓGICOS
4646001	COMÉRCIO ATACADISTA DE COSMÉTICOS E PRODUTOS DE PERFUMARIA
4649401	COMÉRCIO ATACADISTA DE EQUIPAMENTOS ELÉTRICOS DE USO PESSOAL E DOMÉSTICO
4649404	COMÉRCIO ATACADISTA DE MÓVEIS E ARTIGOS DE COLCHOARIA
4649408	COMÉRCIO ATACADISTA DE PRODUTOS DE HIGIENE, LIMPEZA E CONSERVAÇÃO DOMICILIAR
4664800	COMÉRCIO ATACADISTA DE MÁQUINAS, APARELHOS E EQUIPAMENTOS PARA USO ODONTO-MÉDICO-HOSPITALAR; PARTES E PEÇAS

**Situação Cadastral Vigente:** HABILITADO

**Data desta Situação Cadastral:** 01/09/2021

OBRIGAÇÕES

NFe a partir de (CNAE's): 01/12/2008 - (4644301), 01/12/2008 - (Devido emissão voluntária), 01/09/2009 - (4637199), 01/04/2010 - (4646001-4649401-4649408), 01/07/2010 - (4645101-4664800), 01/10/2010 - (4649404-4645103-4618402),

EDF a partir de: 01/01/2012, 01/01/2012,

CTE a partir de:

Observação: Os dados acima estão baseados em informações fornecidas pelo próprio contribuinte cadastrado. Não valem como certidão de sua efetiva existência de fato e de direito, não são oponíveis à Fazenda e nem excluem a responsabilidade tributária derivada de operações com ele ajustadas.

**Data da Consulta:** 03/01/2022

**Número da Consulta:**

[Nova Consulta](#) [Imprimir](#)





Ministério da Economia  
Secretaria Especial de Desburocratização, Gestão e Governo Digital  
Secretaria de Gestão

Sistema de Cadastramento Unificado de Fornecedores - SICAF

**Declaração**

Declaramos para os fins previstos na Lei nº 8.666, de 1993, conforme documentação registrada no SICAF, que a situação do fornecedor no momento é a seguinte:

**Dados do Fornecedor**

CNPJ: 10.653.892/0001-83 DUNS®: 89\*\*\*\*\*93  
Razão Social: GRAN MEDH - DISTRIBUIDORA DE MEDICAMENTOS E PRODUTOS  
MEDICOS HOSPITALARES LTDA  
Nome Fantasia: GRAN MEDH  
Situação do Fornecedor: Credenciado Data de Vencimento do Cadastro: 28/03/2023  
Natureza Jurídica: SOCIEDADE EMPRESÁRIA LIMITADA  
MEI: Não  
Porte da Empresa: Empresa de Pequeno

**Ocorrências e Impedimentos**

Ocorrência: Nada Consta  
Impedimento de Licitar: Nada Consta

**Níveis cadastrados:**

Documento(s) assinalado(s) com "\*" está(ão) com prazo(s) vencido(s).  
Fornecedor possui alguma pendência no Nível de Cadastramento indicado. Verifique mais informações sobre pendências nas funcionalidades de consulta.

**I - Credenciamento**

**II - Habilitação Jurídica (Possui Pendência)**

**III - Regularidade Fiscal e Trabalhista Federal**

Receita Federal e PGFN Validade: 13/06/2022  
FGTS Validade: 23/04/2022  
Trabalhista (<http://www.tst.jus.br/certidao>) Validade: 02/10/2022

**IV - Regularidade Fiscal Estadual/Distrital e Municipal (Possui Pendência)**

Receita Estadual/Distrital Validade: 17/06/2021 (\*)  
Receita Municipal Validade: 11/04/2021 (\*)

**V - Qualificação Técnica**

**VI - Qualificação Econômico-Financeira (Possui Pendência)**

Validade: 31/12/2021 (\*)

Esta declaração é uma simples consulta e não tem efeito legal

Emitido em: 05/04/2022 13:55

1 de 1

CPF: 874.619.353-72 Nome: FABIANA PEREIRA DE SOUSA

Ass: \_\_\_\_\_

**SEXTA ALTERAÇÃO CONTRATUAL DA SOCIEDADE EMPRESÁRIA LIMITADA “GRAN MEDH – DISTRIBUIDORA DE MEDICAMENTOS E PRODUTOS MEDICOS HOSPITALARES LTDA-EPP”**



Pelo presente instrumento particular de alteração contratual,

**FABIANA PEREIRA DE SOUSA**, brasileira, solteira, Empresária, nascida na cidade de Pastos Bons – MA no município do Estado do Maranhão, em 06/11/1980, portadora do RG: 1.996.896, SSP/PI. e CPF: 874.619.353-72, residentes e domiciliados na cidade de São Luís, município do Estado do Maranhão, na Condomínio Ípem Angelim – Bloco 06 – Apto 304 - Angelim - São Luís - Ma, - CEP: 65.063-030, e

**ANTONIO CAMARA DINIZ FILHO**, brasileiro, solteiro, empresário, natural de Pedreiras – MA., nascido em 07/12/1993, inscrito no CPF: 607.772.193-01 e Registro Geral: 015598942000-0 – SSP/MA, residente e domiciliado na Alameda III, Bloco B, Apto 102 - Bequimão – São Luís – MA, CEP 65.062-580.

Na qualidade de únicos sócios que compõem a sociedade empresária limitada, sob o nome empresarial de **GRAN MEDH DISTRIBUIDORA DE MEDICAMENTOS E PRODUTOS MEDICOS HOSPITALARES LTDA - EPP.**, estabelecida na Rua Valdecy Aquino Aragão, 20, quadra 04, lote 06 – Angelim – CEP: 65063-035 - São Luís – MA, inscrita na Junta Comercial do Estado do Maranhão sob o nº 21200664601, com despacho em 20/02/2009 e no Cadastro Nacional da Pessoa Jurídica do Ministério da Fazenda sob o nº 10.653.892/0001-83, resolvem de comum acordo alterar as cláusulas e condições seguintes:

**CLÁUSULA PRIMEIRA** - Admite-se na sociedade neste ato o sócio **FELIPE PRAZERES ALVES**, nacional, solteiro, empresário, portador da Cédula de Identidade nº 112.843.7993 SESP-MA expedido pela Secretaria de Segurança Pública do Estado do Maranhão, inscrito no Cadastro de Pessoas Físicas/MF sob o Número 647.301.153-68, residente e domiciliado na Rua das Dalias, nº 130, Torre A1, Apto. 401, bairro Ponta D'Areia, São Luís (MA), CEP 65.077-552.

**CLÁUSULA SEGUNDA** - Retira-se da sociedade neste ato o sócio **ANTONIO CAMARA DINIZ FILHO**, brasileiro, solteiro, empresário, natural de Pedreiras – MA., nascido em 07/12/1993, inscrito no CPF: 607.772.193-01 e Registro Geral: 015598942000-0 – SSP/MA, residente e domiciliado na Alameda III, Bloco B, Apto 102 - Bequimão – São Luís – MA, CEP 65.062-580

**CLÁUSULA TERCEIRA** - O sócio ingressante **FELIPE PRAZERES ALVES** pagará ao retirante **ANTONIO CAMARA DINIZ FILHO** a quantia líquida e certa de R\$ 150.000,00 (cento e cinquenta mil reais) correspondente a 50% do capital cedido da empresa aqui qualificada, sendo a primeira parcela no valor de R\$ 80.000,00 (oitenta mil reais), pagos no ato da assinatura deste contrato, e o restante, de R\$ 70.000,00 (setenta mil reais), a ser pago no prazo de até 30 (trinta) dias após a assinatura do presente contrato, mediante depósito na conta bancária do sócio ingressante.



**CLÁUSULA QUARTA** - O sócio que ora se retira da sociedade, declara que o faz livre e desembaraçado de quaisquer ônus para com a sociedade e com terceiros, dando plena, total e irrevogável quitação, para nada mais reclamar em tempo algum, quanto a seus direitos na sociedade.



**CLÁUSULA QUINTA** - A administração da sociedade será exercida pelos sócios **FABIANA PEREIRA DE SOUSA e FELIPE PRAZERES ALVES** que representarão legalmente a sociedade e poderão praticar todo e qualquer ato de gestão pertinente ao objeto social.

**CLÁUSULA SEXTA** - Os Administradores declaram, sob as penas da lei, de que não estão impedido de exercer a administração da empresa, por lei especial, ou em virtude de condenação criminal, ou por se encontrar sob os efeitos dela, a pena que vede, ainda que temporariamente, o acesso a cargos públicos; ou por crime falimentar, de prevaricação, peita ou suborno, concussão, peculato, ou contra a economia popular, contra o sistema financeiro nacional, contra normas de defesa da concorrência, contra as relações de consumo, fé pública, ou a propriedade.

*Devido as alterações consolida-se o contrato social com a seguinte redação:*

**CLÁUSULA PRIMEIRA** - A sociedade gira sob o nome empresarial: **“GRAN MEDH – DISTRIBUIDORA DE MEDICAMENTOS E PRODUTOS MEDICOS HOSPITALARES LTDA-EPP”**

**CLÁUSULA SEGUNDA** – A sociedade tem sua sede na Rua Valdecy Aquino Aragão, 20, quadra 04, lote 06 – Angelim – CEP: 65063-035 - São Luís – MA.

**CLÁUSULA TERCEIRA** – O objetivo Social é:

- Comercio atacadista de medicamentos e drogas de uso humano (4644-3/01);
- Comercio atacadista de instrumentos e materiais para uso médico, cirúrgico, hospitalar e de laboratórios (4645-1/01);
- Comercio atacadista de máquinas, aparelhos e equipamentos para uso odonto-médico-hospitalar; partes e peças (4664-8/00);
- Representantes comerciais e agentes do comercio de medicamentos, cosméticos e produtos de perfumaria (4618-4/01);
- Representantes comerciais e agentes do comercio de instrumentos e materiais odonto-médico-hospitalares (4618-4/02)
- Comercio atacadista de produtos odontológicos (4645-1/03);
- Comercio varejista de artigos médicos e ortopédicos (4773-3/00);
- Comercio varejista especializado de equipamentos e suprimentos de informática (94751-2/01);
- Comercio varejista de artigos esportivos (4763-6/02);
- Comercio varejista de produtos saneantes domissanitários (4789-0/05);
- Comercio varejista de artigos do vestuário e acessórios (4781-4/00);
- Comercio varejista de mercadorias em geral, com predominância de produtos alimentícios- minimercados, mercearias e armazéns (4712-1/00);
- Transporte rodoviário de carga, exceto produtos perigosos e mudança municipal (4930-2/01);

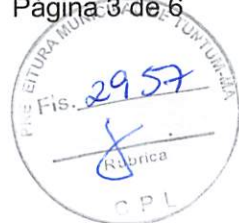

- Comercio atacadista de equipamentos elétricos de uso pessoal e domestico (4649- 4/01);
- Comercio varejista especializado de eletrodomésticos e equipamentos de áudio e vídeo (4753-9/00);
- Comercio varejista de moveis (4754-7/01);
- Comercio atacadista de artigos de colchoaria (4649-4/04);
- Comercio atacadista de cosméticos e produtos de perfumaria (4646-0/01);
- Comercio atacadista de produtos de higiene, limpeza e conservação domiciliar (4649- 4/08);
- Comercio Atacadista Especializado Em Outros Produtos Alimentícios Não Especificados Anteriormente (Frutas e Legumes) 4637-1/99.

**CLÁUSULA QUARTA** - O capital social é de **300.000,00** (Trezentos Mil Reais) divididos em **300.000** (Trezentas Mil) quotas no valor unitário de **1,00** (Hum Real) já totalmente integralizado em moeda corrente do país pelos sócios, ficando o capital com a seguinte distribuição:

Sócios	Quotas	Valor	Total	Perc
<b>FABIANA PEREIRA DE SOUSA</b>	150.000	1,00	150.000,00	50%
<b>FELIPE PRAZERES ALVES</b>	150.000	1,00	150.000,00	50%
<b>Totalizando</b>	<b>300.000</b>	<b>1,00</b>	<b>300.000,00</b>	<b>100%</b>

**PARÁGRAFO ÚNICO** - A responsabilidade dos sócios é restrita à importância total de suas quotas, mas todos respondem solidariamente pela integralização do Capital Social. (art. 1.052, CC/2002)

**CLÁUSULA QUINTA** - A sociedade poderá a qualquer tempo, abrir ou fechar filial ou outra dependência, mediante alteração contratual assinada por todos os sócios.

**CLÁUSULA SEXTA** – A sociedade iniciou suas atividades em 20/02/2009 e sua duração é por tempo indeterminado.

**CLÁUSULA SÉTIMA** – A administração da sociedade será exercida pelos sócios *Fabiana Pereira de Sousa e Felipe Prazeres Alves* acima identificados que assinarão isoladamente ou em conjunto e que se incumbirão de todas as operações e representarão a sociedade ativa e passivamente, judicial e extrajudicialmente, em órgãos públicos e privados, ficando dispensado da prestação de caução. (art. 997, VI; 1.013, 1.015, 1064, CC/2002).

**PARÁGRAFO ÚNICO:** Os Sócios em conjunto ou separados, poderão, a qualquer tempo nomear ou destituir mandatários, concedendo-lhes poderes específicos ou gerais, destinados a representar a sociedade nos negócios em que seja parte.

**CLÁUSULA OITAVA** - O uso da firma será feito pelos sócios, exclusivamente para uso da própria sociedade, sendo vedada a utilização da denominação social em avais, fianças e abonos estranhos as finalidades sociais.

**CLÁUSULA NONA** - Os sócios terão direito de uma retirada mensal, a título de “pró- labore”, em valor a ser fixado a cada mês de janeiro de cada novo ano e vigente

por todo o exercício.

**CLÁUSULA DÉCIMA** - Ao término de cada exercício social, em 31 de dezembro, os administradores prestarão contas justificadas de sua administração, procedendo à elaboração do inventário, do balanço patrimonial e do balanço de resultado econômico, cabendo aos sócios, na proporção de suas quotas, os lucros ou perdas apuradas. (art. 1.065, CC/2002)



**PARÁGRAFO ÚNICO** - A Critério dos sócios e no atendimento dos interesses da própria sociedade, o total ou parte dos lucros, poderá ser destinado à formação de reserva de lucros ou então, permanecer em lucros acumulados para futura destinação.

**CLÁUSULA DÉCIMA PRIMEIRA** - Nos quatro meses seguintes ao término do exercício social, os sócios deliberarão sobre as contas e designarão administrador(es) quando for o caso. (art. 1.072 e 1.072, § 2º e art. 1.078 CC/2002)

**CLÁUSULA DÉCIMA SEGUNDA** - As quotas são indivisíveis e não poderão ser cedidas ou transferidas sem o expresso consentimento da sociedade, cabendo, em igualdade de preços e condições, o direito de preferência ao sócio que adquiri-las, no caso de algum quotista pretender ceder as que possuem. (art. 1.056, CC/2002)

**CLÁUSULA DÉCIMA TERCEIRA** - No caso de um dos sócios desejar retirar-se da sociedade, deverá notificar o outro, por escrito, com antecedência de 60 (sessenta) dias e seus haveres lhe serão reembolsados na modalidade que se estabelece na cláusula seguinte deste instrumento.

**CLÁUSULA DÉCIMA QUARTA** - No falecimento de um dos sócios, a sociedade não será dissolvida ou extinta, cabendo ao outro sócio remanescente determinar o levantamento de um balanço especial na data do falecimento ocorrido. Os herdeiros do pré-morto deverão, em 90 (noventa) dias da data do balanço especial, manifestar a sua vontade de serem integrados ou não à mesma sociedade, recebendo os direitos e as obrigações contratuais do pré-morto, ou então receberão todos os seus haveres apurados até o balanço especial em 10 (dez) prestações iguais e sucessivas, vencendo-se a primeira após 90 (noventa) dias da data do balanço especial. (art. 1.028 e art. 1.031 CC/2002)

**CLÁUSULA DÉCIMA QUINTA** - Os sócios administradores declaram sob as penas da lei, que não estão impedidos de exercerem a administração da sociedade, por lei especial, ou em virtude de condenação criminal, ou por se encontrarem sob efeitos dela, a pena que vede, ainda que temporariamente, o acesso a cargos públicos, ou por crime falimentar, de prevaricação, peita ou suborno, concussão, peculato, ou contra a economia popular, contra o sistema financeiro nacional, contra normas de defesa da concorrência, contra as relações de consumo, fé pública, ou a propriedade. (art. 1.011, § 1º CC/2002).

**CLÁUSULA DÉCIMA SEXTA** - este instrumento de consolidação passa a reunir, num só ato, todas as cláusulas que originaram o contrato social, logo está consolidação não é e não pode ser entendida apenas como ato de alteração do contrato social e único documento e que passa a substituir o contato social e alterações anteriores.

**PARÁGRAFO ÚNICO** - As omissões ou dúvidas que possam ser suscitadas sobre o presente contrato, serão supridas ou resolvidas com base no Decreto 1800/86 – DNRC, Lei 10.406 de 10 de janeiro de 2002, noutras disposições legais que forem aplicáveis.



**CLÁUSULA DÉCIMA SÉTIMA** - Permanecem inalteradas as demais cláusulas do contrato primitivo, que não colidam com a presente alteração.

E por se acharem em perfeito acordo, em tudo quanto neste instrumento particular foi lavrado, obrigam-se a cumprir o presente contrato, assinando-o, em via única.

São Luis, 08 de Abril de 2022.

---

**FABIANA PEREIRA DE SOUSA**  
Sócio remanescente

---

**FELIPE PRAZERES ALVES**  
Sócio ingressante

---

**ANTONIO CAMARA DINIZ FILHO**  
Sócio retirante



## ASSINATURA ELETRÔNICA

Certificamos que o ato da empresa GRAN MEDH - DISTRIBUIDORA DE MEDICAMENTOS E PRODUTOS MÉDICOS HOSPITALARES LTDA - EPP consta assinado digitalmente por:

IDENTIFICAÇÃO DO(S) ASSINANTE(S)	
CPF/CNPJ	Nome
60777219301	ANTONIO CAMARA DINIZ FILHO
64730115368	FELIPE PRAZERES ALVES
87461935372	FABIANA PEREIRA DE SOUSA

**JUCEMA**

CERTIFICO O REGISTRO EM 19/04/2022 18:10 SOB Nº 20220436592.  
PROTOCOLO: 220436592 DE 19/04/2022.  
CÓDIGO DE VERIFICAÇÃO: 12204928156. CNPJ DA SEDE: 10653892000183.  
NIRE: 21200664601. COM EFEITOS DO REGISTRO EM: 08/04/2022.  
GRAN MEDH - DISTRIBUIDORA DE MEDICAMENTOS E PRODUTOS MÉDICOS  
HOSPITALARES LTDA - EPP

LARISSA ROCHA DA SILVA  
SECRETÁRIA-GERAL  
[www.empresafacil.ma.gov.br](http://www.empresafacil.ma.gov.br)

REPÚBLICA FEDERATIVA DO BRASIL

GÓVERNO DO ESTADO DO PIAUÍ  
SECRETARIA DE SEGURANÇA PÚBLICA  
INSTITUTO DE IDENTIFICAÇÃO "JOÃO DE DEUS MARTINS"



*Fabiana Pereira de Sousa*  
ASSINATURA DO TITULAR

0367998

CARTEIRA DE IDENTIDADE

PREFEITURA MUNICIPAL DE TUNTUMBA  
 Fis. 2961  
 Rubrica  
 CPL

VÁLIDA EM TODO O TERRITÓRIO NACIONAL

REGISTRO GERAL 1.996.896 DATA DE EMISSÃO 21/03/14

NOME  
FABIANA PEREIRA DE SOUSA

FILIAÇÃO  
SABINA PEREIRA DE SOUSA  
FRANCISCO COELHO DE SOUSA

NATURALIDADE DATA DE NASCIMENTO  
PASTOS BONS-MA 06/11/1980

DOC. ORIGEM  
CERT. NASC. 3841 L 4-A F 182V  
EXP. PASTOS BONS-MA 13/02/81

TERESINA - PI  
874.619.353-72 ASSINATURA DO DIRETOR

LEI Nº 7.115 DE 25/06/83 - DECRETO Nº 89.250/83

REPUBLICA FEDERATIVA DO BRASIL

ESTADO DO MARANHÃO  
SECRETARIA DE ESTADO DA SEGURANÇA PÚBLICA  
DELEGACIA GERAL DE POLÍCIA  
DISTRITO DE IDENTIFICAÇÃO

MAI17/867793



*Felipe Prazeres Alves*

VALIDA EM TODO O TERRITÓRIO NACIONAL

REGISTRO GERAL 000112843799-3 DATA DE EXPEDIÇÃO 31/01/2011

NOME FELIPE PRAZERES ALVES

FILIAÇÃO JAILSON FAUSTO ALVES E SILVANA CARVALHO PRAZERES

NATALIDADE SAO LUIS - MA DATA DE NASCIMENTO 11/05/1989

DOC ORDEM NASC. N.87801 FLS.267 LIV.78 A

CPF 647301153-68

SAO LUIS-MA P-3

LEI N° 7.116 DE 29/08/83

VIA-02

LEI N° 7.116 DE 29/08/83





# REPÚBLICA FEDERATIVA DO BRASIL

## CADASTRO NACIONAL DA PESSOA JURÍDICA



NÚMERO DE INSCRIÇÃO 10.653.892/0001-83 MATRIZ	COMPROVANTE DE INSCRIÇÃO E DE SITUAÇÃO CADASTRAL	DATA DE ABERTURA 20/02/2009
---	---	--------------------------------

NOME EMPRESARIAL GRAN MEDH - DISTRIBUIDORA DE MEDICAMENTOS E PRODUTOS MEDICOS HOSPITALARES LTDA
--

TÍTULO DO ESTABELECIMENTO (NOME DE FANTASIA) GRAN MEDH	PORTE EPP
---	--------------

CÓDIGO E DESCRIÇÃO DA ATIVIDADE ECONÔMICA PRINCIPAL 46.44-3-01 - Comércio atacadista de medicamentos e drogas de uso humano
--

CÓDIGO E DESCRIÇÃO DAS ATIVIDADES ECONÔMICAS SECUNDÁRIAS 46.18-4-02 - Representantes comerciais e agentes do comércio de instrumentos e materiais odonto-médico-hospitalares 46.37-1-99 - Comércio atacadista especializado em outros produtos alimentícios não especificados anteriormente 46.45-1-01 - Comércio atacadista de instrumentos e materiais para uso médico, cirúrgico, hospitalar e de laboratórios 46.45-1-03 - Comércio atacadista de produtos odontológicos 46.46-0-01 - Comércio atacadista de cosméticos e produtos de perfumaria 46.49-4-01 - Comércio atacadista de equipamentos elétricos de uso pessoal e doméstico 46.49-4-04 - Comércio atacadista de móveis e artigos de colchoaria 46.49-4-08 - Comércio atacadista de produtos de higiene, limpeza e conservação domiciliar 46.64-8-00 - Comércio atacadista de máquinas, aparelhos e equipamentos para uso odonto-médico-hospitalar; partes e peças 47.12-1-00 - Comércio varejista de mercadorias em geral, com predominância de produtos alimentícios - minimercados, mercearias e armazéns 47.51-2-01 - Comércio varejista especializado de equipamentos e suprimentos de informática 47.53-9-00 - Comércio varejista especializado de eletrodomésticos e equipamentos de áudio e vídeo 47.54-7-01 - Comércio varejista de móveis 47.63-6-02 - Comércio varejista de artigos esportivos 47.73-3-00 - Comércio varejista de artigos médicos e ortopédicos 47.81-4-00 - Comércio varejista de artigos do vestuário e acessórios 47.89-0-05 - Comércio varejista de produtos saneantes domissanitários 49.30-2-01 - Transporte rodoviário de carga, exceto produtos perigosos e mudanças, municipal.
---

CÓDIGO E DESCRIÇÃO DA NATUREZA JURÍDICA 206-2 - Sociedade Empresária Limitada
--

LOGRADOURO R VALDECY AQUINO ARAGAO	NÚMERO 20	COMPLEMENTO QUADRA04 LOTE 06
---------------------------------------	--------------	---------------------------------

CEP 65.063-035	BAIRRO/DISTRITO ANGELIM	MUNICÍPIO SAO LUIS	UF MA
-------------------	----------------------------	-----------------------	----------

ENDEREÇO ELETRÔNICO GRANMEDH@GRANMEDH.COM.BR	TELEFONE (98) 3236-5481/ (98) 3256-8025
---	--

ENTE FEDERATIVO RESPONSÁVEL (EFR) *****
--

SITUAÇÃO CADASTRAL ATIVA	DATA DA SITUAÇÃO CADASTRAL 20/02/2009
-----------------------------	--

MOTIVO DE SITUAÇÃO CADASTRAL
------------------------------

SITUAÇÃO ESPECIAL *****	DATA DA SITUAÇÃO ESPECIAL *****
----------------------------	------------------------------------

Aprovado pela Instrução Normativa RFB nº 1.863, de 27 de dezembro de 2018.

Emitido no dia 14/02/2023 às 15:52:57 (data e hora de Brasília).

Página: 1/1





**MINISTÉRIO DA FAZENDA**  
**Secretaria da Receita Federal do Brasil**  
**Procuradoria-Geral da Fazenda Nacional**



**CERTIDÃO POSITIVA COM EFEITOS DE NEGATIVA DE DÉBITOS RELATIVOS AOS TRIBUTOS  
FEDERAIS E À DÍVIDA ATIVA DA UNIÃO**

**Nome: GRAN MEDH - DISTRIBUIDORA DE MEDICAMENTOS E PRODUTOS MEDICOS  
HOSPITALARES LTDA  
CNPJ: 10.653.892/0001-83**

Ressalvado o direito de a Fazenda Nacional cobrar e inscrever quaisquer dívidas de responsabilidade do sujeito passivo acima identificado que vierem a ser apuradas, é certificado que:

1. constam débitos administrados pela Secretaria da Receita Federal do Brasil (RFB) com exigibilidade suspensa nos termos do art. 151 da Lei nº 5.172, de 25 de outubro de 1966 - Código Tributário Nacional (CTN), ou objeto de decisão judicial que determina sua desconsideração para fins de certificação da regularidade fiscal, ou ainda não vencidos; e
2. constam nos sistemas da Procuradoria-Geral da Fazenda Nacional (PGFN) débitos inscritos em Dívida Ativa da União (DAU) com exigibilidade suspensa nos termos do art. 151 do CTN, ou garantidos mediante bens ou direitos, ou com embargos da Fazenda Pública em processos de execução fiscal, ou objeto de decisão judicial que determina sua desconsideração para fins de certificação da regularidade fiscal.

Conforme disposto nos arts. 205 e 206 do CTN, este documento tem os mesmos efeitos da certidão negativa.

Esta certidão é válida para o estabelecimento matriz e suas filiais e, no caso de ente federativo, para todos os órgãos e fundos públicos da administração direta a ele vinculados. Refere-se à situação do sujeito passivo no âmbito da RFB e da PGFN e abrange inclusive as contribuições sociais previstas nas alíneas 'a' a 'd' do parágrafo único do art. 11 da Lei nº 8.212, de 24 de julho de 1991.

A aceitação desta certidão está condicionada à verificação de sua autenticidade na Internet, nos endereços <<http://rfb.gov.br>> ou <<http://www.pgfn.gov.br>>.

Certidão emitida gratuitamente com base na Portaria Conjunta RFB/PGFN nº 1.751, de 2/10/2014.

Emitida às 09:16:04 do dia 25/01/2023 <hora e data de Brasília>.

Válida até 24/07/2023.

Código de controle da certidão: **42E5.2441.76D0.FB4F**

Qualquer rasura ou emenda invalidará este documento.



**MINISTÉRIO DA FAZENDA**  
**Secretaria da Receita Federal do Brasil**  
**Procuradoria-Geral da Fazenda Nacional**



**CERTIDÃO NEGATIVA DE DÉBITOS RELATIVOS AOS TRIBUTOS FEDERAIS E À DÍVIDA ATIVA DA UNIÃO**

**Nome: FABIANA PEREIRA DE SOUSA**  
**CPF: 874.619.353-72**

Ressalvado o direito de a Fazenda Nacional cobrar e inscrever quaisquer dívidas de responsabilidade do sujeito passivo acima identificado que vierem a ser apuradas, é certificado que não constam pendências em seu nome, relativas a créditos tributários administrados pela Secretaria da Receita Federal do Brasil (RFB) e a inscrições em Dívida Ativa da União (DAU) junto à Procuradoria-Geral da Fazenda Nacional (PGFN).

Esta certidão se refere à situação do sujeito passivo no âmbito da RFB e da PGFN e abrange inclusive as contribuições sociais previstas nas alíneas 'a' a 'd' do parágrafo único do art. 11 da Lei nº 8.212, de 24 de julho de 1991.

A aceitação desta certidão está condicionada à verificação de sua autenticidade na Internet, nos endereços <<http://rfb.gov.br>> ou <<http://www.pgfn.gov.br>>.

Certidão emitida gratuitamente com base na Portaria Conjunta RFB/PGFN nº 1.751, de 2/10/2014.  
Emitida às 16:05:07 do dia 20/10/2022 <hora e data de Brasília>.  
Válida até 18/04/2023.

Código de controle da certidão: **76F1.1F10.C004.316E**

Qualquer rasura ou emenda invalidará este documento.



MINISTÉRIO DA FAZENDA  
Secretaria da Receita Federal do Brasil  
Procuradoria-Geral da Fazenda Nacional



**CERTIDÃO NEGATIVA DE DÉBITOS RELATIVOS AOS TRIBUTOS FEDERAIS E À DÍVIDA  
ATIVA DA UNIÃO**

**Nome: FELIPE PRAZERES ALVES**  
**CPF: 647.301.153-68**

Ressalvado o direito de a Fazenda Nacional cobrar e inscrever quaisquer dívidas de responsabilidade do sujeito passivo acima identificado que vierem a ser apuradas, é certificado que não constam pendências em seu nome, relativas a créditos tributários administrados pela Secretaria da Receita Federal do Brasil (RFB) e a inscrições em Dívida Ativa da União (DAU) junto à Procuradoria-Geral da Fazenda Nacional (PGFN).

Esta certidão se refere à situação do sujeito passivo no âmbito da RFB e da PGFN e abrange inclusive as contribuições sociais previstas nas alíneas 'a' a 'd' do parágrafo único do art. 11 da Lei nº 8.212, de 24 de julho de 1991.

A aceitação desta certidão está condicionada à verificação de sua autenticidade na Internet, nos endereços <<http://rfb.gov.br>> ou <<http://www.pgfn.gov.br>>.

Certidão emitida gratuitamente com base na Portaria Conjunta RFB/PGFN nº 1.751, de 2/10/2014.  
Emitida às 14:07:58 do dia 31/10/2022 <hora e data de Brasília>.  
Válida até 29/04/2023.

Código de controle da certidão: **EA65.8C94.CFF2.85A8**  
Qualquer rasura ou emenda invalidará este documento.



## FICHA CADASTRAL

Número Inscrição:	12.312.043-8	CPF/CNPJ:	10.653.892/0001-83
Agência Regional:	AGÊNCIA DE SAO LUIS	NIRE:	21200664601
UFRE:	SAO LUIS	Tipo de Pessoa:	JURÍDICA
Situação Cadastral:	ATIVO	Situação Fiscal:	
Regime Especial:	NÃO	Última Atualização:	20/02/2009
Remisso:	NÃO	Data Início:	
Tipo de Regime:		Validade:	
Regime de Pag.:	NORMAL		

## Denominação do Estabelecimento

Razão/Nome: GRAN MEDH - DISTRIBUIDORA DE MEDICAMENTOS E PRODUTOS MEDICOS HOSPITALARES LTDA  
 Título do Estabelecimento: GRAN MEDH  
 Tipo de Sociedade: SOCIEDADE EMPRESÁRIA LIMITADA CEP: 65062580 UF: MA  
 Sit. do Estab.: MATRIZ OU UNICO  
 Capital Social: 60000 Data da Constituição: 20/02/2009 Início Ativ.: 20/02/2009

## Localização do Estabelecimento

Endereço: RUA PROJETADA  
 Complemento: QUADRA: 06 It 06;  
 Número: 20 Município SAO LUIS E-Mail:  
 Bairro: BEQUIMAO  
 Referência: PX A RR PENEUS  
 Telefone: 98-32351921 FAX: 98-32464917 Área Utilizada(m2): 50000

## Qualificação do Contribuinte

CNAE Fiscal: 4618401 - REPRESENTANTES COMERCIAIS E AGENTES DO COMÉRCIO DE MEDICAMENTOS, COSMÉTICOS E

## Atividades Secundárias:

4618402 REPRESENTANTES COMERCIAIS E AGENTES DO COMÉRCIO DE INSTRUMENTOS E MATERIAIS ODONTO-MÉDICO-HOSPITALARES  
 4645101 COMÉRCIO ATACADISTA DE INSTRUMENTOS E MATERIAIS PARA USO MÉDICO, CIRÚRGICO, HOSPITALAR E DE LABORATÓRIOS  
 4664800 COMÉRCIO ATACADISTA DE MÁQUINAS, APARELHOS E EQUIPAMENTOS PARA USO ODONTO-MÉDICO-HOSPITALAR; PARTES E PEÇAS

## Dados do(s) Representantes

Tipo de relação	Nome	CGC/CPF
CONTADOR	LUIS ALBERTO RIBEIRO ALMEIDA	14985802387
SÓCIO	JAIANA PRAZERES ALVES	64730123387
SÓCIO GERENTE	FABIANA PEREIRA DE SOUSA	87461935372



**GOVERNO DO ESTADO DO MARANHÃO  
SECRETARIA DE ESTADO DA FAZENDA**



**CERTIDÃO POSITIVA DE DÍVIDA ATIVA COM EFEITO DE NEGATIVA**

**Nº Certidão:** 015224/23                      **Data da**                      02/03/2023 13:08:25  
**Inscrição Estadual:** 123120438              **CPF/CNPJ:** 10653892000183  
**Razão Social:** GRAN MEDH DISTRIBUIDORA DE MEDICAMENTOS E PRODUTOS MEDICOS  
**Endereço:** RUA VALDECY AQUINO ARAGAO, 20 QUADRA04                      LOTE 06 CEP:  
**Telefone:** (98)00000000                      **Município:** SAO LUIS                      **UF:** MA

Certificamos que, após a realização das consultas procedidas no sistema desta Secretaria e na forma do disposto do artigo 156 da lei nº 2.231 de 29/12/1962, substanciado pelos, 240 a 242, da lei nº 7.799, de 19/12/2002, bem como prescreve no artigo 206 da lei nº 5.172, de 25 de outubro de 1966 (Código Tributário Nacional), constam em nome do sujeito passivo acima identificado débitos inscritos na Dívida Ativa com exigibilidade suspensa, conforme indicado acima.

**DESCRIÇÃO DOS DÉBITOS**

TIPO	DOCUMENTO	DATA EMISSÃO	SITUAÇÃO
AUTO DE INFRAÇÃO	9119630000090	18/07/2019	PARCELADO
LANC. POR DECLARAÇÃO	2133008142884	26/09/2022	PARCELADO
LANC. POR DECLARAÇÃO	2133008262335	25/10/2022	PARCELADO

**Validade da Certidão: 120 (cento e vinte) dias: 30/06/2023.**

A autenticidade desta certidão deverá ser confirmada no endereço:  
<http://portal.sefaz.ma.gov.br/>, clicando no item "Certidões" e em seguida em "Validação de Certidão Negativa de Dívida Ativa".

**CERTIDÃO EMITIDA GRATUITAMENTE.**

**Data Impressão:** 07/03/2023 15:19:54



**GOVERNO DO ESTADO DO MARANHÃO  
SECRETARIA DE ESTADO DA FAZENDA**

**CERTIDÃO POSITIVA DE DÉBITOS COM EFEITO DE NEGATIVA**

**Nº Certidão:** 005791/23                      **Data da**                      11/01/2023 17:40:31  
**Inscrição Estadual:** 123120438              **CPF/CNPJ:** 10653892000183  
**Razão Social:** GRAN MEDH DISTRIBUIDORA DE MEDICAMENTOS E PRODUTOS MEDICOS  
**Endereço:** RUA VALDECY AQUINO ARAGAO, 20 QUADRA04              LOTE 06 CEP:  
**Telefone:** (98)00000000              **Município:** SAO LUIS                      **UF:** MA

Certificamos que, após a realização das consultas procedidas no sistema desta Secretaria, substanciado pelo art. 240 a 242, da lei nº 7.799, de 19/12/2002 e disposto no artigo 205 da lei nº 5.172, de 25 de outubro de 1966 (Código Tributário Nacional), constam crédito tributário, não vencidos ou com exigibilidade suspensa, conforme indicados, em desfavor do sujeito passivo acima identificado. Ressalvado, todavia, à Fazenda Pública Estadual o direito da cobrança de dívidas que venham a ser apuradas e não alcançadas pela decadência.

DESCRIÇÃO DOS DÉBITOS			
TIPO	DOCUMENTO	DATA EMISSÃO	SITUAÇÃO
AUTO DE INFRACAO	9119630000090	18/07/2019	PARCELADO
AUTO DE INFRACAO	912149003440	27/08/2021	IMPUGNADO
AUTO DE INFRACAO	912149003441	27/08/2021	IMPUGNADO
LANC. POR DECLARACAO	2133008142884	26/09/2022	PARCELADO
LANC. POR DECLARACAO	2133008262335	25/10/2022	PARCELADO

**Validade da Certidão: 120 (cento e vinte) dias: 11/05/2023.**

A autenticidade desta certidão deverá ser confirmada no endereço:  
<http://portal.sefaz.ma.gov.br/>, clicando no item "Certidões" e em seguida em "Validação de Certidão Negativa de Débito".

**CERTIDÃO EMITIDA GRATUITAMENTE.**

**Data Impressão:** 12/01/2023 15:44:33



PREFEITURA DE  
**SÃO LUÍS**  
CAPITAL DE TODOS OS MARANHENSES  
Cidade do Maranhão  
1866



INSTRUÇÃO NORMATIVA Nº. 004/2015-GS      25 DE NOVEMBRO DE 2015.

**Institui cronograma para implantação da Certidão de Regularidade Fiscal Unificada como documento único para comprovação de regularidade fiscal perante este Município, ressalvados os casos previstos no art. 262 da Consolidação das Leis Tributárias do Município de São Luís.**

**O SECRETÁRIO MUNICIPAL DA FAZENDA**, no uso de suas atribuições legais, e de conformidade com o artigo 3º, parágrafo único, inciso I, da Consolidação das Leis Tributárias do Município – CLTM, Decreto nº 33.144, de 28 de dezembro de 2007, e

**CONSIDERANDO** que o Município de São Luís, por intermédio da Secretaria Municipal de Fazenda, adquiriu novo sistema de administração tributária, em fase de implantação desde 01.06.2015 que, dentre demais benefícios, proporcionou a unificação do cadastro fiscal municipal (com integralização das informações oriundas do cadastro imobiliário e do cadastro mobiliário) para maior controle e monitoramento do passivo municipal;

**CONSIDERANDO** que em razão de referida implantação o Município de São Luís angariou meios suficientes para deixar de expedir certidões de regularidade que tenham por base unicamente os dados do cadastro mobiliário, denominada “**certidão negativa de dívida ativa relativa aos débitos de ISS e TLVF**”;

**CONSIDERANDO** que na legislação federal e municipal não há qualquer previsão acerca da certidão específica anteriormente utilizada, mas tão somente a certidão de regularidade fiscal, cabendo a cada ente tributante definir as regras específicas sobre os documentos sob sua competência, sendo a certidão unificada já utilizada no âmbito

*Atto*



federal e estadual, tal qual em demais municípios em que já se dispõe de tecnologia para controle de cadastro único;

**CONSIDERANDO** que a filosofia de integralização adotada auxilia na ação de saneamento do cadastro do Município de São Luís, que é prioritária no escopo de construção de um Cadastro Técnico Multifinalitário Municipal, a ser utilizado como ferramenta para a organização das informações referentes às residências, condomínios, infraestrutura, prédios, equipamentos e serviços públicos, bem como outras informações que atendam às necessidades de vários órgãos na gestão do município, passando-se a dispor, assim, de dados fidedignos da malha fundiária do município e de seus municípios, podendo-se atuar com mais eficácia e efetividade no planejamento e na execução das ações propostas;

**CONSIDERANDO** que a nova filosofia de integralização adotada auxilia igualmente na otimização dos mecanismos de arrecadação municipal, com vistas à cobrança baseada em uma política de justiça fiscal, com correção de dados referentes ao sujeito passivo e aos parâmetros que compõem a base de cálculo dos tributos, inclusive com implementação de providências para efetivação de recolhimento dos tributos decorrentes das transferências de imóveis e averbações de proprietários atuais dos imóveis;

**CONSIDERANDO** que, desde a adoção de referida medida, vários foram os requerimentos administrativos apresentados, com o fim de que a certidão específica de regularidade de débitos mobiliários pudesse ser expedida, diante dos diversos débitos imobiliários que passaram a impedir a comprovação de sua regularidade fiscal;

**CONSIDERANDO** o argumento exposto por esses contribuintes, de que não houve comunicação prévia acerca da alteração de filosofia da expedição das certidões de regularidade fiscal, estando habituados a fazer prova de regularidade fiscal por meio dos documentos anteriormente emitidos, o que vem lhes causando entraves para consecução de suas atividades;

**CONSIDERANDO** os termos do processo administrativo nº 31.539/2015, em que o Secretário Municipal de Governo manifestou-se favoravelmente ao pedido de concessão





PREFEITURA DE  
**SÃO LUÍS**  
CAPITAL DE TODOS OS MARANHENSES  
Secretaria Municipal da  
Fazenda

de prazo para que os contribuintes se adequem ao novo modelo de certidão única de regularidade fiscal:

**CONSIDERANDO** a política de boa-fé que se tem como diretriz neste Município, que justifica os diálogos com as empresas contribuintes para implementação de medidas que auxiliem no incremento da arrecadação municipal, garantindo-se o desenvolvimento da economia ludovicense, com o conseqüente melhoramento nas áreas de competências fms deste ente:

**CONSIDERANDO** a necessidade de conciliação dos direitos esculpidos nos dispositivos do art. 5º, XXXIV, "b", art. 37, art. 170, art. 156, I e II da Constituição Federal, art. 205 e 123 do Código Tributário Nacional, art. 260 e ss. da Consolidação das Leis Tributárias do Município e demais legislação que rege a espécie

**EXPEDE** a seguinte Instrução Normativa, nos seguintes termos:

**Art. 1º.** Fica definido como termo final para implantação da **Certidão de Regularidade Fiscal Unificada Municipal**, como único documento hábil para comprovação de regularidade fiscal com este Ente, o dia **24 de março de 2016**.

**Parágrafo Único** – Ficam ressalvados os casos de certidões de regularidade previstos no art. 262 da Consolidação das Leis Tributárias do Município.

**Art. 2º.** Quando dos requerimentos para expedição de **Certidão de Regularidade Fiscal Unificada Municipal**, a consulta será feita pelo CNPJ/CPF do contribuinte, em relação aos débitos tributários constituídos e lançados no cadastro mobiliário e imobiliário, conjuntamente.

**Art. 3º.** Somente enquanto não exaurido o prazo previsto no Art. 1º, da presente Instrução, poderão ser expedidas certidões de regularidade fiscal específicas, com consultas direcionadas exclusivamente ao cadastro de débitos fiscais mobiliários.



PREFEITURA DE  
**SÃO LUÍS**  
CAPITAL OF TODAY OF MARANHENS  
Secretaria Municipal  
da Fazenda



**Art. 4º.** No caso das certidões expedidas nos termos do Art. 3º. da presente Instrução, sejam positivas, negativas ou positivas com efeitos de negativas, o prazo de validade não excederá o termo final do cronograma previsto no art. 1º desta Instrução.

**Art. 5º.** As certidões expedidas na forma do Art. 3º. da presente Instrução poderão ser disponibilizadas eletronicamente, por meio do portal de serviços da SEMFAZ.

**Art. 6º.** Esta Instrução Normativa entra em vigor na data de sua publicação.

**Art. 7º.** Revoga-se as disposições em contrário.

**Art. 8º.** Dê-se ciência à Secretaria Adjunta de Gestão Tributária e à Superintendência da Área de Informática, para imediata implementação e controle das regras da presente Instrução.

**RAIMUNDO JOSÉ RODRIGUES DO NASCIMENTO**  
Secretário Municipal da Fazenda



PREFEITURA MUNICIPAL DE SÃO JOSÉ DE RIBAMAR  
SECRETARIA MUNICIPAL DE SAÚDE



ATESTADO DE CAPACIDADE TÉCNICA

Atestamos para os devidos fins exigidos pela Lei nº 8.666/93, que a Empresa **GRAN MEDH-DISTRIBUIDORA DE MEDICAMENTOS E PRODUTOS MÉDICOS HOSPITALARES LTDA**, Sediada na Rua Valdecy Aquino Aragão nº 20 Qd 04 – Lt 06 – Angelim – CEP: 65.063-035 – São Luís - MA, Inscrita no CNPJ 10.653.892/0001-83 e Inscrição Estadual nº 12.312.043-8 Tem fornecido a **PREFEITURA MUNICIPAL DE SÃO JOSÉ DE RIBAMAR - MA** sob CNPJ- 06.351.514/0001-78 Material Médico Hospitalar, Material Odontológico, Material Permanente, Equipamentos e Medicamentos Hospitalar, Farmácia Básica, Medicamento portaria 344, Material de Raio X.Tendo cumprido as exigidas e prazos de entrega, não havendo até presente data nenhum fato que desabone a sua conduta.

• **MATERIAL MÉDICO HOSPITALAR:**

agulha hipodérmica descartável, 13x4,5 caixa com 100 unidades.	cx	420
agulha hipodérmica descartável, 25x7 caixa com 100 unidades.	cx	1.420
álcool a 96% com 1.000 ml	frasco	1.650
algodão hidrófilo em bola: com fibras 100% algodão, pacote c/95g.	pacote	14.500
atadura de crepon 13 fios,tamanho: 10cm x 1.80m.	pacote	3.000
bisturi descartável esteril com lâmina em aço inoxidável, nº 22	und	10.000
cânula de traqueostomia nº 05: em pvc transparente, com linha de contraste para raio-x e balão de baixa pressão e alto volume.	und	10
catéter intravenoso 14g: caixa com 50 unidades.	caixa	30
catéter intravenoso 16g: caixa com 50 unidades.	caixa	30
coletor de urina sistema fechado, esterilizado a óxido de etileno, descartável, capacidade para 2.000ml,	und	288
coletor descartável para material perfuro-cortante, capacidade para 13 l	und	15.340
compressa de gaze hidrófila estéril: em algodão puro, 13 fios/cm2, 05 dobras e 08 camadas; medindo 7,5 x 7,5cm; cor branca, pacote com 10 unidades.	pacote	119.080
diguconato de clorexidina 2%, solução detergente, suave. frasco com 1 l.	frasco	3.500
dispositivo para punção venosa periférica com asa- 25 g; caixa c/100 unidades	caixa	201

7



eletrodos cardiológico pediátrico: gel sólido. pacote com 50 unidades.	PCT	170
eletrodos cardiológico adulto: gel sólido. pacote com 50 unidades.	PCT	250
equipo para nutrição enteral estéril .	UND	8.000
monofilamento 0, com 1 agulha de 3cm caixa com 24 unidades.	CX	8
: monofilamento cor preta, diâmetro 2-0, caixa com 24 unidades.	CX	10
monofilamento 3-0, caixa com 24 unidades.	CX	2
fralda geriátrica grande:	PCT	7.000
fralda geriátrica média:	PCT	8.500
fralda infantil grande:	PCT	280
frasco plastico graduado, para uso de nutrição enteral com capacidade para 500ml	UND	5.000
gel - para uso em sonar;frasco 300ml.	UND	700
intracth 19g:catéter	UND	50
kit para exame ginecológico tamanho g .	KIT	10.000
kit para exame ginecológico tamanho m .	KIT	27.000
kit para exame ginecológico tamanho p .	KIT	23.000
lâmina de vidro com ponta fosca. caixa com 100 unidades.	CX	1.520
luva cirúrgica estéril tamanho 7.5: descartável,	CX	644
luva cirúrgica estéril tamanho 8.0: no ms. caixa com 50 pares.	CX	444
protetor solar: fator de proteção solar 60 (sessenta).	UND	2.000
scalp nº 19: catéter. catéter.caixa 50 unidades	UND	6.000
scalp nº 21: catéter.catéter.caixa 50 unidades	UND	1.000
seringa descartável de 10ml: sem agulha, caixa com 250 unidades.	CX	60
seringa descartável de 1ml: com agulha 13x0,45, caixa com 500 unidades.	CX	10.554
seringa descartável de 3ml: com agulha 13x0,45, caixa com 500 unidades.	CX	200

A



• **MEDICAMENTO HOSPITALAR**

ciprofloxacino 200mg inj c/ 100ml	frs	2.000
cleoreto de potássio 20% inj. cx/200ampola 10ml	CX	30
cloreto de sódio 10% inj. cx/200 amp. 10ml	CX	30
glicose 25% amp. cx/200ampola 10ml	CX	50
glicose 50% amp. cx/200ampola 10ml	CX	50
gliconato de cálcio 10% cx/100ampola 10ml	CX	50
sol. de glicerina 12% c/ 500ml	CX	50
sol. de manitol 20% 250ml sistema fechado	CX	50
sulfato de magnésio 50% cx/100amp 10ml	CX	50
metronidazol injetavel	und	2000
agua para injeção de 5ml	CX	50
agua para injeção de 10ml	CX	50

• **FARMACIA BASICA / MEDICAMENTO PORTARIA 344**

bitartarato de norepinefrina 2 mg/ml ,solução injetável ,ampola com 4 ml	AMP	150
carbamazepina 20 mg/ml,suspensão oral, frasco com 100 ml e copo medida	FRS	200
carbamazepina 200 mg,comprimido	COMP	6.000
cloridrato de clorpromazina 100 mg ,comprimido	COMP	15.000
cloridrato de fluoxetina 20 mg , cápsula gelatinosa dura	CÁPS	18.000
cloridrato de oxibutinina 10 mg,comprimido de liberação controlada	COMP	1200
cloridrato de oxibutinina 5 mg,comprimido de liberação controlada	COMP	3000
cloridrato de amitriptilina 25 mg,comprimido	COMP	18.000
cloridrato de amitriptilina 75 mg ,comprimido	COMP	14.000
diazepam 10 mg,comprimido	COMP	18.000
diazepam 5 mg,comprimido	COMP	4.000
diclofenaco potássico 50 mg,comprimido/drágea	COMP	150.000
fenobarbital 100 mg,comprimido	COMP	18.600
haloperidol 1 mg , comprimido	COMP	14.500



albendazol 400mg comp	und	7.000
albendazol 40mg/10ml susp. 10ml frascos	und	8.200
aas infantil 100mg comp.	und	115.000
acido fólico 5mg comp	und	60.000
aminofilina comp. 100mg cpr	und	3.500
amiodarona 3ml – 50mg/ml amp	und	2.500
amoxicilina 250mg/5ml 60ml frascos	und	3.000
amoxicilina 500mg comp	und	35.000
ampicilina 250mg susp 60ml frascos	und	5000
ampicilina 500mg caps	und	25.000

• EQUIPAMENTO

armário vitrine, 2 portas aço/ferro pintado, laterais de vidro	und	13
autoclave horizontal de mesa (até 75 litros) digital, câmara de esterilização em aço inoxidável, mínimo 10 litros	und	16
balança antropométrica infantil, digital	und	18
balde a pedal, mínimo 05 litros em polipropileno.	UND	15
biombo, aço/ferro pintado, com rodízios e tamanho triplo.	UND	28
braçadeira para injeção, aço inoxidável, apoio para o braço em aço inoxidável, pedestal altura regulável.	UND	4
cadeira de rodas adulto, aço/ferro pintado, braços fixos e pés removível, suporte para soro e elevação de pernas.	UND	11
carro de curativos - aço/ferro pintado, balde e bacia.	UND	11
carro maca simples, aço inoxidável, suporte para soro, grades laterais, colchonete.	UND	15
carro para material de limpeza, com balde espremedor, kit c/mops liquido e pó, placa sinaliz. e pá,saco de vinil. em polipropileno	UND	12
central de nebulização, mínimo 4 saídas simultâneas, potência mínimo 1/4 de hp, suporte sem rodízios.	UND	16
detector fetal, portátil, digital	UND	20

7



escada com 2 degraus – aço inoxidável	UND	45
esfigmomanômetro adulto, em algodão, braçadeira/fecho metal.	UND	280
esfigmomanômetro obeso, em algodão, braçadeira/fecho metal.	UND	25
estetoscópio adulto, duplo, ascultador aço inoxidável	UND	20
foco refletor ambulatorial, halogênio, haste flexível	UND	28
lanterna clínica, material alumínio, led.	UND	19
mesa auxiliar em aço/ferro pintado, 40cm x 40cm x 80cm.	UND	20
mesa de exames aço/ferro pintado - leito móvel e suporte p/ papel	UND	20
mesa ginecológica, em aço/ferro pintado, leito móvel	UND	16
negatoscópio, em aço/ferro pintado, tipo parede/1 corpo	UND	16

#### • MATERIAL ODONTOLÓGICO

papel toalha fardo com 1000 folhas sendo na cor branca folha com 3 dobras.	fardo	2.800
álcool a 70% com 1000ml.	und	2.000
álcool a 96% com 1000ml.	und	700
álcool iodado com 1000ml.	und	700
algodão em rolete odontológico para uso odontológico c/ 100 und.	pct	700
máscara tripla face descartável elástico com 50u, cada caixa.	cx	1.000
touca sanfonada descartável com 100 unidades.	pct	1.000
sugadores odontológicos descartáveis com 40 unidades.	pct	13.000
anestésico articaina a 4% com adrenalina a 1:100:000 entrega com 50 tubetes.	cx	800
anestésico tópico sabor tutti-frutti.	cx	1.600
agulha gengival curta descartável caixa com 100 unidades.	cx	1.300
agulha gengival longa descartável caixa com 100 unidades.	cx	1.800
camurça para excesso de amálgama.	und	800
fio de sutura de nylon 3.0 descartável caixa com 24.	und	2.200
fita indicativa para autoclave 19mm x 30m( 3m)	und	1.500
revelador para rx com 475ml.	und	80
fixador para rx com 475ml.	und	80
película radiográfica periapical infantil com 100 unidades.	cx	420
seringa luer descartável de 5 ml.	und	80
flúor bochecho a 0,05% com 500 ml.	und	520
luva cirúrgico estéril tamanho 7.5.	par	4.800
luva cirúrgico estéril tamanho 7.0.	par	4.800
capote cirúrgico descartável.	und	450



jaleco descartável tamanho p manga longa com punho e botões de pressão.	und	3.200
borrél	und	100
hidróxido de cálcio cimento c/24 g.	und	500
otosporin solução com 10ml.	und	500
lima endodontica tipo k-flexofile 21mm 1ª série	cx	150
lima endodontica tipo k-flexofile 25mm 1ª série	cx	150
espaçadores digitais para canal	cx	80
cone de papel absorvente 1ª série	cx	800
cone de papel absorvente 2ª série	cx	800
cone de guta-percha principal 1ª série	cx	150
cimento cirúrgico periodontal	kit	38
escova de robson cerdas pretas	und	3.500
escova de aço para limpeza de brocas	und	270
taça de borracha	und	2.000
clorexidina bochecho a 0,12 %	und	900
microbrush com 100 unidades	cx	1.200
posicionador de rx autoclavavel infantil	kit	5
abridor de boca infantil-kit	kit	100
abridor de boca adulto-kit	kit	100
arco de ostby	und	20
broca esférica nº 06 e nº08 pm	und	20
kit borracha abrasiva	kit	100
broca para cirurgia longas nº 06 e nº 08	und	30

• INSTRUMENTAL DODONTOLOGICO

pinça clínica de aço inoxidável.	UND	2.200
explorador nº 5 de aço inoxidável.	UND	2.200
caixa metálica inox média 22x18x6cm de aço inoxidável com tampa.	UND	1.800
alavanca curva tipo banderola (par) infantil, de aço inoxidável	UND	80
fórceps 69(infantil), aço inoxidável	UND	1.500
grampo para isolamento absoluto 200, aço inoxidável	UND	300
jogos de moldeiras de alumínio, perfuradas	UND	300
pinça endodôntica de aço inoxidável.	UND	250
espátula 24 de aço inoxidável.	UND	250
espátula 36 de aço inoxidável.	UND	250
espátula 7 de aço inoxidável.	UND	250
esculpidor de hollembach de aço inoxidável.	UND	250
porta matriz adulto de aço inoxidável.	UND	250
porta matriz infantil de aço inoxidável.	UND	250
cureta mccall 13-14 de aço inoxidável.	UND	230
cureta (foice) mccall interproximal 1-10 de aço inoxidável.	UND	300
sonda periodontal milimetrada de aço inoxidável.	UND	300
abridor de boca (conj. - adulto).	UND	600





brunidor nº 28 de aço inoxidável.	UND	350
cureta alveolar de aço inoxidável.	UND	680
cureta gracey 5/6 de aço inoxidável.	UND	600
pote dappen de plástico.	UND	150
pote dappen de vidro.	UND	150
gengivótomo de orban de aço inoxidável.	UND	800
gengivótomo de kirkland de aço inoxidável.	UND	700
martelo de aço inoxidável maciço.	UND	2

• EQUIPAMENTO ODONTOLÓGICO E HOSPITALAR

mocho a gás profissional com 05(cinco) rodízios revestidos de poliuretano, injetada e recoberto em pvc expandido sem costuras,	und	30
consultório odontológico completo contendo: 1) cadeira odontológica com: 02(dois) comandos, ajuste automático do assento e encosto; movimentos acionados por motor hidráulico; encosto convencional; braços de apoio fixos e/ou articulável; comandos de acionamento na base da cadeira e/ou no pedal; cabeceira anatômica articulada; sistema semi-automático de volta a zero e posição de trabalho; estofamento com revestimento em pvc laminado asséptico sem costura; articulação assento/encosto na linha do acetábulo; parte inferior do assento carenada	und	15
conjunto de peças de mão contendo: 1) caneta de alta rotação. 2) micromotor. 3) contra-ângulo. 4) peça reta, esterilizável 5) acessórios: 01 lata de óleo lubrificante para alta rotação, 01 lata de óleo lubrificante para baixa rotação, 01(um) estojo de alumínio autoclavável para esterilização das peças de mão e	kit	50
plastificador de godiva pequeno, boa qualidade.	und	5
esfignomanômetro adulto, braçadeira de nylon resistente e extremamente flexível, com fecho de velcro, válvula de metal, manômetro de metal, manguitos sem emendas,	und	40
esfignomanômetro infantil, braçadeira de nylon resistente e extremamente flexível, com fecho de velcro, válvula de metal, manômetro de metal, manguitos sem emendas, resistente a choques e desregulagem, com graduação de 0 a 300 mm/hg.	und	40
estetoscópio adulto, olivas em silicone, com acabamento sem rebarbas, conjunto bi auricular em metal não oxidável, resistente e flexível, na curvatura do tubo "y"	und	40
estetoscópio infantil, olivas em silicone, com acabamento sem rebarbas, conjunto bi auricular em metal não oxidável,	und	40
glicosímetro digital de boa qualidade com fita de glicemia	und	40
articulador charneira com mola, tipo garfo de latão.	und	100
cortador de gesso de boa qualidade, lâmina afiada.	und	1



São José de Ribamar, MA 10 de janeiro de 2018.

**TIAGO JOSÉ MENDES FERNANDES**  
Secretário Municipal de Saúde - SEMUS





**TABELIONATO DE NOTAS DE SÃO LUÍS**

Reconheço por SEMELHANÇA a(s) firma(s) abaixo:  
R000030111267 TIAGO JOSE MENDES FERNANDES \*\*\*\*  
São Luís, 21/02/2018 15 26 08 29722

Em Testemunho \_\_\_\_\_ da verdade.

*Danielle Simões Santos*  
Danielle Simões Santos - Escrevente

Emol.: R\$4,20 FERC.: R\$0,10 Total: R\$4,30

**Registro de Contratos**

**Departamento de Fiscalização**

**Cartório Judicial do Maranhão**

Reconhecimento de Firma

000030111267



# PREFEITURA DE SÃO LUÍS

SECRETARIA MUNICIPAL DE SAÚDE

SUPERINTENDÊNCIA DE VIGILÂNCIA EPIDEMIOLÓGICA E SANITÁRIA  
COORDENAÇÃO DE VIGILÂNCIA SANITÁRIA

**ATESTADO SANITÁRIO N.º 002529/2022**

A SUPERINTENDÊNCIA DE VIGILÂNCIA EPIDEMIOLÓGICA E SANITÁRIA, através da Coordenação de Vigilância Sanitária, de conformidade com os termos dos artigos 175 e 176 da Lei Municipal 3546 de 05 de agosto de 1996, concede licença a firma GRAN MEDH - DISTRIBUIDORA DE MEDICAMENTOS E PRODUTOS MÉDICOS HOSPITALARES LTDA. - Nome Fantasia: GRAN MEDH - UNIDADE MEDICAMENTOS - CNPJ N.º:10.653.892/0001-83, para funcionamento de COMÉRCIO ATACADISTA DE MEDICAMENTOS E DROGAS DE USO HUMANO, situada na Rua Valdecy Aquino Aragão, 20, Quadra 04, Lote 06, Angelim, nesta cidade, sob a responsabilidade técnica de Edson Abreu Belfort, CRF/MA n.º 1449.

Sao Luis(MA), 7 de Novembro de 2022.

  
**Zilmar G. Pinheiro Rodrigues**

Coordenadora de Vigilância  
Sanitária

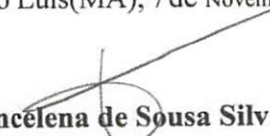
  
**Francélena de Sousa Silva**

Superintendente de Vigilância  
Epidemiológica e Sanitária

Estabelecimento encontra-se apto a aquisição e dispensação dos produtos constantes na Portaria n.º 344/1998.

O presente Atestado Sanitário deverá ser fixado em local visível à fiscalização e terá validade de um (01) ano a partir da data de expedição, conforme Lei Complementar Estadual n.º 039, de 15.12.1998, sendo obrigatório a sua renovação.





# PREFEITURA DE SÃO LUÍS

SECRETARIA MUNICIPAL DE SAÚDE

SUPERINTENDÊNCIA DE VIGILÂNCIA EPIDEMIOLÓGICA E SANITÁRIA  
COORDENAÇÃO DE VIGILÂNCIA SANITÁRIA

**ATESTADO SANITÁRIO** N.º 002534/2022

A SUPERINTENDÊNCIA DE VIGILÂNCIA EPIDEMIOLÓGICA E SANITÁRIA, através da Coordenação de Vigilância Sanitária, de conformidade com os termos dos artigos 175 e 176 da Lei Municipal 3546 de 05 de agosto de 1996, concede licença a firma GRAN MEDH - DISTRIBUIDORA DE MEDICAMENTOS E PRODUTOS MÉDICOS HOSPITALARES LTDA. - Nome Fantasia: GRAN MEDH - UNIDADE MÓVEL PLACA OXQ 1347 - CNPJ N.º:10.653.892/0001-83, para funcionamento de TRANSPORTE DE MEDICAMENTOS, INCLUINDO PRODUTOS DA PORTARIA 344/98 E PRODUTOS PARA SAÚDE, situada na Rua Valdecy Aquino Aragão, 20, Quadra 04, Lote 06, Angelim, nesta cidade.

Sao Luis(MA), 7 de Novembro de 2022.

  
**Zilmar G. Pinheiro Rodrigues**

Coordenadora de Vigilância  
Sanitária

  
**Frangelena de Sousa Silva**

Superintendente de Vigilância  
Epidemiológica e Sanitária

O presente Atestado Sanitário deverá ser fixado em local visível à fiscalização e terá validade de um (01) ano a partir da data de expedição, conforme Lei Complementar Estadual nº039, de 15.12.1998, sendo obrigatório a sua renovação.





Consultas / Funcionamento de Empresa Nacional / Resultado / Detalhamento

## Dados da Empresa Nacional

## Razão Social

GRAN MEDH DISTRIBUIDORA DE MEDICAMENTOS E PRODUTOS MÉDICOS HOSPITALARES LTDA  
CNPJ

10.653.892/0001-83

## Endereço Completo

R VALDECY AQUINO ARAGAO N 20, QUADRA 04, LOTE 06 - ANGELIM CEP: 65.063-035 - SÃO LUÍS/MA

## Telefone

(98) 3236-5481

## Responsável Técnico

LARISSA LIMA SANTOS

## Responsável Legal

FABIANA PEREIRA DE SOUSA

## Dados do Cadastro

## Cadastro Nº

1.08.000-0

## Data do Cadastro

26/10/2009

## Situação

 Ativa

## Nº do Processo

25014.013622/2009-66

## Cadastro

1 - Medicamento

## Atividades / Classes

## Armazenar

- Medicamento

## Distribuir

- Medicamento

## Expedir

- Medicamento

## Transportar

- Medicamento

## Certificado de Boas Práticas de Fabricação - CBPF (Vigente)

Empresa Solicitante	Linhas de Certificação Vigentes	Data de Publicação	Vencimento do Certificado
Nenhum registro encontrado			

## Certificado de Boas Práticas de Distribuição e Armazenagem - CBPDA (Vigente)

Empresa Solicitante	Linhas de Certificação Vigentes	Data de Publicação	Vencimento do Certificado
Nenhum registro encontrado			

Consultas / Funcionamento de Empresa Nacional / Resultado / Detalhamento

## Dados da Empresa Nacional

## Razão Social

GRAN MEDH DISTRIBUIDORA DE MEDICAMENTOS E PRODUTOS MÉDICOS HOSPITALARES LTDA

## CNPJ

10.653.892/0001-83

## Endereço Completo

R VALDECY AQUINO ARAGAO N 20, QUADRA 04, LOTE 06 - ANGELIM CEP: 65.063-035 - SÃO LUÍS/MA

## Telefone

(98) 3236-5481

## Responsável Técnico

LARISSA LIMA SANTOS

## Responsável Legal

FABIANA PEREIRA DE SOUSA



## Dados do Cadastro

## Cadastro Nº

8.05.654-8 (U0W927Y87W9W)

## Data do Cadastro

19/10/2009

## Situação

Ativa

## Nº do Processo

25014.013620/2009-14

## Cadastro

8 - Produtos para Saúde (Correlatos)

## Atividades / Classes

## Armazenar

- Correlatos

## Distribuir

- Correlatos

## Expedir

- Correlatos

## Transportar

- Correlatos

## Certificado de Boas Práticas de Fabricação - CBPF (Vigente)

Empresa Solicitante	Linhas de Certificação Vigentes	Data de Publicação	Vencimento do Certificado
Nenhum registro encontrado			

## Certificado de Boas Práticas de Distribuição e Armazenagem - CBPDA (Vigente)

Empresa Solicitante	Linhas de Certificação Vigentes	Data de Publicação	Vencimento do Certificado
Nenhum registro encontrado			



EMPRESA: EBAMAG ARMAZÉNS GERAIS LOGÍSTICA LTDA  
ENDEREÇO: ROD PRESIDENTE DUTRA S/N Km 26850  
BAIRRO: SÃO LUÍZ CEP: 2732000 - BARRA MANSARJ  
CNPJ: 03.132.620/0001-72  
PROCESSO: 25351.729018/2017-94 AUTORIZ/MS:  
P9Y23WH5LXLW (8.16187.9)  
ATIVIDADE/CLASSE  
ARMAZENAR: CORRELATOS  
EXPEDIR: CORRELATOS

EMPRESA: NEUROX LOCAÇÃO E COMERCIO ATACADISTA  
DE EQUIPAMENTOS MEDICOS E SERVICOS EIRELI  
ENDEREÇO: RUA JULIA FREIRE, 1200, SALA 301 EDF  
METROPOLITAN  
BAIRRO: EXPEDICIONARIOS CEP: 58041000 - JOÃO PESSOA/PB  
CNPJ: 29.112.611/0001-03  
PROCESSO: 25351.031578/2018-96 AUTORIZ/MS:  
X7X16YH472M4 (8.16168.3)  
ATIVIDADE/CLASSE  
ARMAZENAR: CORRELATOS  
DISTRIBUIR: CORRELATOS  
EXPEDIR: CORRELATOS

EMPRESA: GONCALVES DE ARAUJO E SEBASTIAO DE  
SOUSA LTDA-EPP  
ENDEREÇO: AV. SOL NASCENTE, 2  
BAIRRO: SOL E MAR CEP: 65068212 - SÃO LUÍS/MA  
CNPJ: 28.259.887/0001-56  
PROCESSO: 25351.031549/2018-24 AUTORIZ/MS: 3.07852.3  
ATIVIDADE/CLASSE  
ARMAZENAR: SANEANTE DOMIS.  
DISTRIBUIR: SANEANTE DOMIS.  
EXPEDIR: SANEANTE DOMIS.

EMPRESA: VIA HOSPITALAR LTDA - EPP  
ENDEREÇO: AV. AGAMENON MAGALHÃES, 711  
BAIRRO: SANTO ANTONIO CEP: 55293970 -  
GARANHUNS/PE  
CNPJ: 29.101.445/0001-40  
PROCESSO: 25351.037558/2018-29 AUTORIZ/MS: 3.07857.1  
ATIVIDADE/CLASSE  
ARMAZENAR: SANEANTE DOMIS.  
DISTRIBUIR: SANEANTE DOMIS.  
EXPEDIR: SANEANTE DOMIS.

EMPRESA: IMAGEM PRODUTOS HOSPITALARES EIRELI ME  
ENDEREÇO: RUA PIRES DO RIO SN QD 21 LOTE 09  
BAIRRO: SETOR JARDIM LUZ CEP: 74915185 - APARECIDA  
DE GOIÂNIA/GO  
CNPJ: 07.094.705/0001-64  
PROCESSO: 25351.035132/2018-31 AUTORIZ/MS: 3.07856.8  
ATIVIDADE/CLASSE  
ARMAZENAR: SANEANTE DOMIS.  
DISTRIBUIR: SANEANTE DOMIS.  
EXPEDIR: SANEANTE DOMIS.

EMPRESA: ASTHAMED COMÉRCIO DE PRODUTOS E  
EQUIPAMENTOS HOSPITALARES EIRELI - EPP  
ENDEREÇO: RUA DONA JURACI DE PAULA TEIXEIRA QD 13  
LT 13/14/15  
BAIRRO: ILDA CEP: 74935640 - APARECIDA DE  
GOIÂNIA/GO  
CNPJ: 07.955.424/0001-59  
PROCESSO: 25351.021785/2018-32 AUTORIZ/MS: 3.07849.4  
ATIVIDADE/CLASSE  
ARMAZENAR: SANEANTE DOMIS.  
DISTRIBUIR: SANEANTE DOMIS.  
EXPEDIR: SANEANTE DOMIS.  
TRANSPORTAR: SANEANTE DOMIS.

EMPRESA: MUNDO CIRÚRGICO HOSPITALARES E  
ODONTOLÓGICOS EIRELI ME  
ENDEREÇO: Av. Capitão Indio Bandeira, 740  
BAIRRO: centro CEP: 87301000 - CAMPO MOURÃO/PR  
CNPJ: 16.699.594/0001-00  
PROCESSO: 25351.027804/2018-34 AUTORIZ/MS: 3.07851.0  
ATIVIDADE/CLASSE  
ARMAZENAR: SANEANTE DOMIS.  
DISTRIBUIR: SANEANTE DOMIS.  
EXPEDIR: SANEANTE DOMIS.

EMPRESA: ALOG LOGISTICA E TRANSPORTES LTDA ME  
ENDEREÇO: rua elias pedro saade 453  
BAIRRO: aruja CEP: 83020455 - SÃO JOSÉ DOS PINHAIS/PR  
CNPJ: 10.237.985/0001-27  
PROCESSO: 25351.025918/2018-40 AUTORIZ/MS: 3.07846.3  
ATIVIDADE/CLASSE  
TRANSPORTAR: SANEANTE DOMIS.

EMPRESA: ALPAX Comercio de Produtos para Laboratórios Ltda.  
ENDEREÇO: Rua Serra da Borborema, 40  
BAIRRO: Campanário CEP: 09930580 - DIADEMA/SP  
CNPJ: 65.838.344/0001-10  
PROCESSO: 25351.025989/2018-42 AUTORIZ/MS: 3.07848.1  
ATIVIDADE/CLASSE  
ARMAZENAR: SANEANTE DOMIS.  
DISTRIBUIR: SANEANTE DOMIS.  
EXPEDIR: SANEANTE DOMIS.

EMPRESA: EMEDCAL COMERCIO DE PRODUTOS  
HOSPITALARES LTDA - EPP  
ENDEREÇO: SIA TRECHO 03. LOTE  
625/635/645/655/665/675/685/695 BLOCO B SÁLA 218220  
SEGUNDO ANDAR  
BAIRRO: SIA CEP: 71200040 - BRASÍLIA/DF  
CNPJ: 10.747.420/0001-90  
PROCESSO: 25351.029080/2018-63 AUTORIZ/MS: 3.07845.0  
ATIVIDADE/CLASSE  
ARMAZENAR: SANEANTE DOMIS.  
DISTRIBUIR: SANEANTE DOMIS.  
EXPEDIR: SANEANTE DOMIS.

EMPRESA: JS NUNES - EPP  
ENDEREÇO: RUA ISAURA PARENTE, 238, SALA 01  
BAIRRO: BOSQUE CEP: 69900472 - RIO BRANCO/AC  
CNPJ: 40.802.993/0001-30  
PROCESSO: 25351.028904/2018-88 AUTORIZ/MS: 3.07850.6  
ATIVIDADE/CLASSE  
ARMAZENAR: SANEANTE DOMIS.  
DISTRIBUIR: SANEANTE DOMIS.  
EXPEDIR: SANEANTE DOMIS.

EMPRESA: BOA PRAÇA IMPORTADORA E EXPORTADORA  
LTDA  
ENDEREÇO: AV LEITAO DA SILVA 1780  
BAIRRO: SANTA LUCIA CEP: 29056186 - VITÓRIA/ES  
CNPJ: 39.786.504/0001-14  
PROCESSO: 25351.148007/2018-90 AUTORIZ/MS: 3.07847.7  
ATIVIDADE/CLASSE  
ARMAZENAR: SANEANTE DOMIS.  
DISTRIBUIR: SANEANTE DOMIS.  
EXPEDIR: SANEANTE DOMIS.

EMPRESA: RODOVIÁRIO DFEX EIRELI - EPP  
ENDEREÇO: R LUIZ GONCALVES DE CAMARGO, 392 SALA  
1  
BAIRRO: EDEN CEP: 18103020 - SOROCABA/SP  
CNPJ: 18.814.002/0001-80  
PROCESSO: 25351.031592/2018-90 AUTORIZ/MS: 3.07853.7  
ATIVIDADE/CLASSE  
TRANSPORTAR: SANEANTE DOMIS.

EMPRESA: Merko Indústria e Comércio Eireli - ME  
ENDEREÇO: Rua Antenor Fantoni, 70  
BAIRRO: Barra do Rio CEP: 88305107 - ITAJAÍ/SC  
CNPJ: 02.811.299/0001-90  
PROCESSO: 25351.018442/2018-91 AUTORIZ/MS: 3.07854.1  
ATIVIDADE/CLASSE  
ARMAZENAR: SANEANTE DOMIS.  
DISTRIBUIR: SANEANTE DOMIS.  
EMBALAR: SANEANTE DOMIS.  
EXPEDIR: SANEANTE DOMIS.  
FABRICAR: SANEANTE DOMIS.  
FRACIONAR: SANEANTE DOMIS.  
REEMBALAR: SANEANTE DOMIS.

EMPRESA: SCHARLAB BRASIL MATERIAL PARA  
LABORATORIO S/A  
ENDEREÇO: ESTRADA DO CAMPO LIMPO 780  
BAIRRO: campo limpo CEP: 05780100 - SÃO PAULO/SP  
CNPJ: 64.568.710/0001-03  
PROCESSO: 25351.031560/2018-94 AUTORIZ/MS: 3.07855.4  
ATIVIDADE/CLASSE  
ARMAZENAR: SANEANTE DOMIS.  
DISTRIBUIR: SANEANTE DOMIS.  
EXPEDIR: SANEANTE DOMIS.

Total de Empresas: 63

#### RESOLUÇÃO-RE Nº 776, DE 28 DE MARÇO DE 2018

A Gerente-Geral de Inspeção e Fiscalização Sanitária, Substituta, no uso das atribuições que lhe foram conferidas pela Portaria 1.959, de 24 de novembro de 2017, aliado ao disposto no art. 54, I, § 1º do Regimento Interno aprovado nos termos do Anexo I da Resolução da Diretoria Colegiada - RDC nº 61, de 3 de fevereiro de 2016, resolve:

Art. 1º. Alterar a Autorização de Funcionamento das Empresas constantes no anexo desta Resolução.

Art. 2º Esta Resolução entra em vigor na data de sua publicação.

MARIÂNGELA TORCHIA DO NASCIMENTO

#### ANEXO

EMPRESA: Leev Distribuidora de Cosméticos EIRELI - ME  
ENDEREÇO: RUA RENATO RINALDI, 1259  
BAIRRO: VILA CARRÃO CEP: 03426000 - SÃO PAULO/SP  
CNPJ: 24.425.812/0001-47  
PROCESSO: 25351.595340/2017-11 AUTORIZ/MS: 2.09704.7  
ATIVIDADE/CLASSE  
ARMAZENAR: COSMÉTICOS/PERFUMES/PRODUTOS DE  
HIGIENE  
DISTRIBUIR: COSMÉTICOS/PERFUMES/PRODUTOS DE  
HIGIENE  
EXPEDIR: COSMÉTICOS/PERFUMES/PRODUTOS DE  
HIGIENE  
TRANSPORTAR: COSMÉTICOS/PERFUMES/PRODUTOS DE  
HIGIENE

EMPRESA: Laboratórios Bagó do Brasil S/A  
ENDEREÇO: Rodovia ES 357 s/n Km 66  
BAIRRO: Baunilha CEP: 29715000 - COLATINA/ES  
CNPJ: 04.748.181/0009-47

PROCESSO: 25351.425296/2005-31 AUTORIZ/MS: 2.04096.5  
ATIVIDADE/CLASSE  
ARMAZENAR: COSMÉTICOS/PRODUTOS DE HIGIENE  
DISTRIBUIR: COSMÉTICOS/PRODUTOS DE HIGIENE  
EXPEDIR: COSMÉTICOS/PRODUTOS DE HIGIENE  
EXPORTAR: COSMÉTICOS/PRODUTOS DE HIGIENE  
IMPORTAR: COSMÉTICOS/PRODUTOS DE HIGIENE  
TRANSPORTAR: COSMÉTICOS/PRODUTOS DE HIGIENE

EMPRESA: IMPACTUS COMERCIAL EIRELI-ME  
ENDEREÇO: AV. VIEIRA SANTOS NUMERO 2361 QD 65  
LOTE 15  
BAIRRO: RESIDENCIAL ITAIPU CEP: 74356048 -  
GOIÂNIA/GO  
CNPJ: 19.456.757/0001-12  
PROCESSO: 25351.595338/2017-34 AUTORIZ/MS: 2.09706.4  
ATIVIDADE/CLASSE  
ARMAZENAR: COSMÉTICOS/PERFUMES/PRODUTOS DE  
HIGIENE  
DISTRIBUIR: COSMÉTICOS/PERFUMES/PRODUTOS DE  
HIGIENE  
EXPEDIR: COSMÉTICOS/PERFUMES/PRODUTOS DE  
HIGIENE  
TRANSPORTAR: COSMÉTICOS/PERFUMES/PRODUTOS DE  
HIGIENE

EMPRESA: Herzog Transportes Ltda Epp  
ENDEREÇO: RUA I B N 135  
BAIRRO: CIVIT II CEP: 29168096 - SERRA/ES  
CNPJ: 14.436.310/0001-68  
PROCESSO: 25351.231015/2016-81 AUTORIZ/MS: 2.08800.1  
ATIVIDADE/CLASSE  
TRANSPORTAR: COSMÉTICOS/PERFUMES/PRODUTOS DE  
HIGIENE

EMPRESA: POSITIVA DISTRIBUIDORA DE MEDICAMENTOS  
EIRELI - ME  
ENDEREÇO: AV EURIPEDES MENEZES, SN, QD 02 LT 24 A  
26  
BAIRRO: PÔ IND. VICE PR. JS DE ALENCAR CEP: 74993540  
- APARECIDA DE GOIÂNIA/GO  
CNPJ: 22.778.404/0001-43  
PROCESSO: 25351.696632/2015-00 AUTORIZ/MS: 1.14824.9  
ATIVIDADE/CLASSE  
ARMAZENAR: MEDICAMENTO  
DISTRIBUIR: MEDICAMENTO  
EXPEDIR: MEDICAMENTO

EMPRESA: Herzog Transportes Ltda Epp  
ENDEREÇO: RUA I B N 135  
BAIRRO: CIVIT II CEP: 29168096 - SERRA/ES  
CNPJ: 14.436.310/0001-68  
PROCESSO: 25351.590862/2012-03 AUTORIZ/MS: 1.09531.1  
ATIVIDADE/CLASSE  
TRANSPORTAR: MEDICAMENTO

EMPRESA: comercial cirurgica novo tempo ltda-me  
ENDEREÇO: AVENIDA PRIMEIRO DE JANEIRO, Nº 1050  
BAIRRO: CENTRO CEP: 44900000 - IRECÊ/BA  
CNPJ: 14.896.908/0001-30  
PROCESSO: 25351.380146/2016-11 AUTORIZ/MS: 1.15882.5  
ATIVIDADE/CLASSE  
ARMAZENAR: INSUMOS  
FARMACÊUTICOS/MEDICAMENTO  
DISTRIBUIR: INSUMOS FARMACÊUTICOS/MEDICAMENTO  
EXPEDIR: INSUMOS FARMACÊUTICOS/MEDICAMENTO

EMPRESA: GREEN FARMACEUTICA EIRELI EPP  
ENDEREÇO: R BARAO DO RIO BRANCO, 4677  
BAIRRO: JARDIM GISELA CEP: 85905625 - TOLEDO/PR  
CNPJ: 03.411.908/0001-86  
PROCESSO: 25351.606822/2014-12 AUTORIZ/MS: 1.12197.1  
ATIVIDADE/CLASSE  
ARMAZENAR: MEDICAMENTO  
DISTRIBUIR: MEDICAMENTO  
EXPEDIR: MEDICAMENTO

EMPRESA: CARVALHO & BITENCOURT LTDA  
ENDEREÇO: ROD BR 316 S/N Km 19  
BAIRRO: CANUTAMA CEP: 68795000 - BENEVIDES/PA  
CNPJ: 03.786.121/0001-07  
PROCESSO: 25351.673522/2014-27 AUTORIZ/MS: 1.12621.4  
ATIVIDADE/CLASSE  
ARMAZENAR: MEDICAMENTO  
DISTRIBUIR: MEDICAMENTO  
EXPEDIR: MEDICAMENTO

EMPRESA: EBENEZER - TRANSPORTE E LOGISTICA EIRELI  
- ME  
ENDEREÇO: R AMARO DE SANTA RITA 72 sala 2  
BAIRRO: FANNY CEP: 81030230 - CURITIBA/PR  
CNPJ: 05.581.142/0001-03  
PROCESSO: 25351.578448/2014-34 AUTORIZ/MS: 1.11995.1  
ATIVIDADE/CLASSE  
TRANSPORTAR: MEDICAMENTO

EMPRESA: GRAN MEDH DISTRIBUIDORA DE  
MEDICAMENTOS E PRODUTOS MEDICOS HOSPITALARES  
LTDA



EMPRESA: EBAMAG ARMAZENS GERAIS LOGÍSTICA LTDA  
ENDEREÇO: ROD PRESIDENTE DUTRA S/N Km 26850  
BAIRRO: SÃO LUIZ CEP: 27332000 - BARRA MANSÁ/RJ  
CNPJ: 03.132.620/0001-72  
PROCESSO: 25351.729018/2017-94 AUTORIZ/MS:  
P9Y23WHSXWLV (8.16187.9)  
ATIVIDADE/CLASSE  
ARMAZENAR: CORRELATOS  
EXPEDIR: CORRELATOS

EMPRESA: NEUROX LOCAÇÃO E COMÉRCIO ATACADISTA  
DE EQUIPAMENTOS MÉDICOS E SERVIÇOS EIRELI  
ENDEREÇO: RUA JULIA FREIRE, 1200, SALA 301 EDF  
METROPOLITAN  
BAIRRO: EXPEDICIONARIOS CEP: 58041000 - JOÃO PESSOA/PB  
CNPJ: 29.112.611/0001-03  
PROCESSO: 25351.031578/2018-96 AUTORIZ/MS:  
XTX16YH472M4 (8.16168.3)  
ATIVIDADE/CLASSE  
ARMAZENAR: CORRELATOS  
DISTRIBUIR: CORRELATOS  
EXPEDIR: CORRELATOS

EMPRESA: GONCALVES DE ARAUJO E SEBASTIAO DE  
SOUZA LTDA-EPP  
ENDEREÇO: AV. SOL NASCENTE, 2  
BAIRRO: SOL E MAR CEP: 65068212 - SÃO LUÍS/MA  
CNPJ: 28.259.887/0001-56  
PROCESSO: 25351.031549/2018-24 AUTORIZ/MS: 3.07852.3  
ATIVIDADE/CLASSE  
ARMAZENAR: SANEANTE DOMIS.  
DISTRIBUIR: SANEANTE DOMIS.  
EXPEDIR: SANEANTE DOMIS.

EMPRESA: VIA HOSPITALAR LTDA - EPP  
ENDEREÇO: AV. AGAMENON MAGALHÃES, 711  
BAIRRO: SANTO ANTONIO CEP: 55293970 -  
GARANHUNS/PE  
CNPJ: 29.101.445/0001-40  
PROCESSO: 25351.037558/2018-29 AUTORIZ/MS: 3.07857.1  
ATIVIDADE/CLASSE  
ARMAZENAR: SANEANTE DOMIS.  
DISTRIBUIR: SANEANTE DOMIS.  
EXPEDIR: SANEANTE DOMIS.

EMPRESA: IMAGEM PRODUTOS HOSPITALARES EIRELI ME  
ENDEREÇO: RUA PIRES DO RIO SN QD 21 LOTE 09  
BAIRRO: SETOR JARDIM LUZ CEP: 74915185 - APARECIDA  
DE GOIÂNIA/GO  
CNPJ: 07.094.705/0001-64  
PROCESSO: 25351.035132/2018-31 AUTORIZ/MS: 3.07856.8  
ATIVIDADE/CLASSE  
ARMAZENAR: SANEANTE DOMIS.  
DISTRIBUIR: SANEANTE DOMIS.  
EXPEDIR: SANEANTE DOMIS.

EMPRESA: ASTHAMED COMÉRCIO DE PRODUTOS E  
EQUIPAMENTOS HOSPITALARES EIRELI - EPP  
ENDEREÇO: RUA DONA JURACI DE PAULA TEIXEIRA QD 13  
LT 13/14/15  
BAIRRO: ILDA CEP: 74935640 - APARECIDA DE  
GOIÂNIA/GO  
CNPJ: 07.955.424/0001-59  
PROCESSO: 25351.021785/2018-32 AUTORIZ/MS: 3.07849.4  
ATIVIDADE/CLASSE  
ARMAZENAR: SANEANTE DOMIS.  
DISTRIBUIR: SANEANTE DOMIS.  
EXPEDIR: SANEANTE DOMIS.  
TRANSPORTAR: SANEANTE DOMIS.

EMPRESA: MUNDO CIRÚRGICO HOSPITALARES E  
ODONTOLÓGICOS EIRELI ME  
ENDEREÇO: Av. Capitão Indio Bandeira, 740  
BAIRRO: centro CEP: 87301000 - CAMPO MOURÃO/PR  
CNPJ: 16.699.594/0001-00  
PROCESSO: 25351.027804/2018-34 AUTORIZ/MS: 3.07851.0  
ATIVIDADE/CLASSE  
ARMAZENAR: SANEANTE DOMIS.  
DISTRIBUIR: SANEANTE DOMIS.  
EXPEDIR: SANEANTE DOMIS.

EMPRESA: ALOG LOGÍSTICA E TRANSPORTES LTDA ME  
ENDEREÇO: rua elias pedro saade 453  
BAIRRO: aruja CEP: 83020455 - SÃO JOSÉ DOS PINHAIS/PR  
CNPJ: 10.237.985/0001-27  
PROCESSO: 25351.025918/2018-40 AUTORIZ/MS: 3.07846.3  
ATIVIDADE/CLASSE  
TRANSPORTAR: SANEANTE DOMIS.

EMPRESA: ALPAX Comercio de Produtos para Laboratórios Ltda.  
ENDEREÇO: Rua Serra da Borborema, 40  
BAIRRO: Campanário CEP: 0930580 - DIADEMA/SP  
CNPJ: 65.838.344/0001-10  
PROCESSO: 25351.025989/2018-42 AUTORIZ/MS: 3.07848.1  
ATIVIDADE/CLASSE  
ARMAZENAR: SANEANTE DOMIS.  
DISTRIBUIR: SANEANTE DOMIS.  
EXPEDIR: SANEANTE DOMIS.

EMPRESA: EMECDAL COMERCIO DE PRODUTOS  
HOSPITALARES LTDA - EPP  
ENDEREÇO: SIA TRECHO 03, LOTE  
625/635/645/655/665/675/685/695 BLOCO B SALA 218/220  
SEGUNDO ANDAR  
BAIRRO: SIA CEP: 71200040 - BRASÍLIA/DF  
CNPJ: 10.747.420/0001-90  
PROCESSO: 25351.029080/2018-63 AUTORIZ/MS: 3.07845.0  
ATIVIDADE/CLASSE  
ARMAZENAR: SANEANTE DOMIS.  
DISTRIBUIR: SANEANTE DOMIS.  
EXPEDIR: SANEANTE DOMIS.

EMPRESA: J.S.NUNES - EPP  
ENDEREÇO: RUA ISAUARA PARENTE, 238, SALA 01  
BAIRRO: BOSQUE CEP: 69900472 - RIO BRANCO/AC  
CNPJ: 40.802.993/0001-30  
PROCESSO: 25351.028904/2018-88 AUTORIZ/MS: 3.07850.6  
ATIVIDADE/CLASSE  
ARMAZENAR: SANEANTE DOMIS.  
DISTRIBUIR: SANEANTE DOMIS.  
EXPEDIR: SANEANTE DOMIS.

EMPRESA: BOA PRAÇA IMPORTADORA E EXPORTADORA  
LTDA  
ENDEREÇO: AV. LEITAO DA SILVA 1780  
BAIRRO: SANTA LUCIA CEP: 29056186 - VITÓRIA/ES  
CNPJ: 39.786.504/0001-14  
PROCESSO: 25351.148007/2018-90 AUTORIZ/MS: 3.07847.7  
ATIVIDADE/CLASSE  
ARMAZENAR: SANEANTE DOMIS.  
DISTRIBUIR: SANEANTE DOMIS.  
EXPEDIR: SANEANTE DOMIS.

EMPRESA: RODOVIÁRIO DFEX EIRELI - EPP  
ENDEREÇO: R. LUIZ GONCALVES DE CAMARGO, 392 SALA  
BAIRRO: EDEN CEP: 18103020 - SOROCABA/SP  
CNPJ: 18.814.002/0001-80  
PROCESSO: 25351.031592/2018-90 AUTORIZ/MS: 3.07853.7  
ATIVIDADE/CLASSE  
TRANSPORTAR: SANEANTE DOMIS.

EMPRESA: Merko Indústria e Comércio Eireli - ME  
ENDEREÇO: Rua Antenor Fantoni, 70  
BAIRRO: Barra do Rio CEP: 88305107 - ITAJAÍ/SC  
CNPJ: 02.811.290/0001-90  
PROCESSO: 25351.018442/2018-91 AUTORIZ/MS: 3.07854.1  
ATIVIDADE/CLASSE  
ARMAZENAR: SANEANTE DOMIS.  
DISTRIBUIR: SANEANTE DOMIS.  
EXPEDIR: SANEANTE DOMIS.  
FABRICAR: SANEANTE DOMIS.  
FRACIONAR: SANEANTE DOMIS.  
REEMBALAR: SANEANTE DOMIS.

EMPRESA: SCHARLAB BRASIL MATERIAL PARA  
LABORATÓRIO S/A  
ENDEREÇO: ESTRADA DO CAMPO LIMPO 780  
BAIRRO: campo limpo CEP: 05787010 - SÃO PAULO/SP  
CNPJ: 64.568.710/0001-03  
PROCESSO: 25351.031560/2018-94 AUTORIZ/MS: 3.07855.4  
ATIVIDADE/CLASSE  
ARMAZENAR: SANEANTE DOMIS.  
DISTRIBUIR: SANEANTE DOMIS.  
EXPEDIR: SANEANTE DOMIS.

Total de Empresas: 65

#### RESOLUÇÃO-RE Nº 776, DE 28 DE MARÇO DE 2018

A Gerente-Geral de Inspeção e Fiscalização Sanitária, Substituta, no uso das atribuições que lhe foram conferidas pela Portaria 1.959, de 24 de novembro de 2017, aliado ao disposto no art. 54, I, § 1º do Regimento Interno aprovado nos termos do Anexo 1 da Resolução da Diretoria Colegiada - RDC nº 61, de 3 de fevereiro de 2016, resolve:

Art. 1º - Alterar a Autorização de Funcionamento das Empresas constantes no anexo desta Resolução.

Art. 2º Esta Resolução entra em vigor na data de sua publicação.

#### MARIÂNGELA TORCHIA DO NASCIMENTO

#### ANEXO

EMPRESA: Leev Distribuidora de Cosméticos EIRELI - ME  
ENDEREÇO: RUA RENATO RINALDI, 1259  
BAIRRO: VILA CARRÃO CEP: 03426000 - SÃO PAULO/SP  
CNPJ: 24.425.812/0001-47  
PROCESSO: 25351.595340/2017-11 AUTORIZ/MS: 2.09704.7  
ATIVIDADE/CLASSE  
ARMAZENAR: COSMÉTICOS/PERFUMES/PRODUTOS DE  
HIGIENE  
DISTRIBUIR: COSMÉTICOS/PERFUMES/PRODUTOS DE  
HIGIENE  
EXPEDIR: COSMÉTICOS/PERFUMES/PRODUTOS DE  
HIGIENE  
TRANSPORTAR: COSMÉTICOS/PERFUMES/PRODUTOS DE  
HIGIENE

EMPRESA: Laboratórios Bagó do Brasil S/A  
ENDEREÇO: Rodovia ES 357 s/n Km 66  
BAIRRO: Baumilha CEP: 29715000 - COLATINA/ES  
CNPJ: 04.748.181/0009-47

PROCESSO: 25351.425296/2005-31 AUTORIZ/MS: 2.04096.5  
ATIVIDADE/CLASSE  
ARMAZENAR: COSMÉTICOS/PRODUTOS DE HIGIENE  
DISTRIBUIR: COSMÉTICOS/PRODUTOS DE HIGIENE  
EXPEDIR: COSMÉTICOS/PRODUTOS DE HIGIENE  
IMPORTAR: COSMÉTICOS/PRODUTOS DE HIGIENE  
TRANSPORTAR: COSMÉTICOS/PRODUTOS DE HIGIENE

EMPRESA: IMPACTUS COMERCIAL EIRELI-ME  
ENDEREÇO: AV. VIEIRA SANTOS NUMERO 2361 QD 65  
LOTE 15  
BAIRRO: RESIDENCIAL ITAIPU CEP: 74356048 -  
GOIÂNIA/GO  
CNPJ: 19.456.757/0001-12  
PROCESSO: 25351.595338/2017-34 AUTORIZ/MS: 2.09706.4  
ATIVIDADE/CLASSE  
ARMAZENAR: COSMÉTICOS/PERFUMES/PRODUTOS DE  
HIGIENE  
DISTRIBUIR: COSMÉTICOS/PERFUMES/PRODUTOS DE  
HIGIENE  
EXPEDIR: COSMÉTICOS/PERFUMES/PRODUTOS DE  
HIGIENE  
TRANSPORTAR: COSMÉTICOS/PERFUMES/PRODUTOS DE  
HIGIENE

EMPRESA: Herzog Transportes Ltda Epp  
ENDEREÇO: RUA I B N 135  
BAIRRO: CIVIT II CEP: 29168096 - SERRA/ES  
CNPJ: 14.436.310/0001-68  
PROCESSO: 25351.231015/2016-81 AUTORIZ/MS: 2.08800.1  
ATIVIDADE/CLASSE  
TRANSPORTAR: COSMÉTICOS/PERFUMES/PRODUTOS DE  
HIGIENE

EMPRESA: POSITIVA DISTRIBUIDORA DE MEDICAMENTOS  
EIRELI - ME  
ENDEREÇO: AV. EURÍPEDES MENEZES, SN, QD 02 LT 24 A  
26  
BAIRRO: PQ IND. VICE PR. JS DE ALENCAR CEP: 74993540  
- APARECIDA DE GOIÂNIA/GO  
CNPJ: 22.778.404/0001-43  
PROCESSO: 25351.696632/2015-00 AUTORIZ/MS: 1.14824.9  
ATIVIDADE/CLASSE  
ARMAZENAR: MEDICAMENTO  
DISTRIBUIR: MEDICAMENTO  
EXPEDIR: MEDICAMENTO

EMPRESA: Herzog Transportes Ltda Epp  
ENDEREÇO: RUA I B N 135  
BAIRRO: CIVIT II CEP: 29168096 - SERRA/ES  
CNPJ: 14.436.310/0001-68  
PROCESSO: 25351.590862/2012-03 AUTORIZ/MS: 1.09531.1  
ATIVIDADE/CLASSE  
TRANSPORTAR: MEDICAMENTO

EMPRESA: comercial cirurgica novo tempo ltda-me  
ENDEREÇO: AVENIDA PRIMEIRO DE JANEIRO, Nº 1050  
BAIRRO: CENTRO CEP: 44900000 - IRECÊ/BA  
CNPJ: 14.896.908/0001-30  
PROCESSO: 25351.380146/2016-11 AUTORIZ/MS: 1.15882.5  
ATIVIDADE/CLASSE  
ARMAZENAR: INSUMOS  
FARMACÉUTICOS/MEDICAMENTO  
DISTRIBUIR: INSUMOS FARMACÉUTICOS/MEDICAMENTO  
EXPEDIR: INSUMOS FARMACÉUTICOS/MEDICAMENTO

EMPRESA: GREEN FARMACUTICA EIRELI EPP  
ENDEREÇO: R. BARAO DO RIO BRANCO, 4677  
BAIRRO: JARDIM GISELA CEP: 85905625 - TOLEDO/PR  
CNPJ: 03.411.908/0001-86  
PROCESSO: 25351.606822/2014-12 AUTORIZ/MS: 1.12197.1  
ATIVIDADE/CLASSE  
ARMAZENAR: MEDICAMENTO  
DISTRIBUIR: MEDICAMENTO  
EXPEDIR: MEDICAMENTO

EMPRESA: CARVALHO & BITTENCOURT LTDA  
ENDEREÇO: ROD BR 316 S/N KM 19  
BAIRRO: CANUTAMA CEP: 68795000 - BENEVIDES/PA  
CNPJ: 03.786.121/0001-07  
PROCESSO: 25351.673522/2014-27 AUTORIZ/MS: 1.12621.4  
ATIVIDADE/CLASSE  
ARMAZENAR: MEDICAMENTO  
DISTRIBUIR: MEDICAMENTO  
EXPEDIR: MEDICAMENTO

EMPRESA: EBENEZER - TRANSPORTE E LOGÍSTICA EIRELI  
- ME  
ENDEREÇO: R. AMARO DE SANTA RITA 72 sala 2  
BAIRRO: FANNY CEP: 81030230 - CURITIBA/PR  
CNPJ: 05.581.142/0001-03  
PROCESSO: 25351.578448/2014-34 AUTORIZ/MS: 1.11995.1  
ATIVIDADE/CLASSE  
TRANSPORTAR: MEDICAMENTO

EMPRESA: GRAN MEDH DISTRIBUIDORA DE  
MEDICAMENTOS E PRODUTOS MÉDICOS HOSPITALARES  
LTDA





ENDEREÇO: R VALDECY AQUINO ARAGAO N 20, QUADRA 04, LOTE 06  
BAIRRO: ANGELIM CEP: 65063035 - SÃO LUÍS/MA  
CNPJ: 10.653.892/0001-83  
PROCESSO: 25014.013622/2009-66 AUTORIZ/MS: 1.08000.0  
ATIVIDADE/CLASSE  
ARMAZENAR: MEDICAMENTO  
DISTRIBUIR: MEDICAMENTO  
EXPEDIR: MEDICAMENTO  
TRANSPORTAR: MEDICAMENTO

EMPRESA: FARGIMED INDUSTRIA DE MEDICAMENTOS LTDA - ME  
ENDEREÇO: RUA DR. SÉRGIO MÁRIO DE ALMEIDA Nº 36  
BAIRRO: JARDIM MORADA DO SOL CEP: 13348440 - INDAIATUBA/SP  
CNPJ: 03.835.214/0001-76  
PROCESSO: 25351.126093/2011-79 AUTORIZ/MS: 1.08760.5  
ATIVIDADE/CLASSE  
ARMAZENAR: MEDICAMENTO  
DISTRIBUIR: MEDICAMENTO  
EMBALAR: MEDICAMENTO  
EXPEDIR: MEDICAMENTO  
FABRICAR: MEDICAMENTO  
IMPORTAR: INSUMOS FARMACÊUTICOS  
REEMBALAR: MEDICAMENTO

EMPRESA: PLUSFARMA PRODUTOS FARMACÊUTICOS LTDA  
ENDEREÇO: AV PLACIDO CASTELO 70  
BAIRRO: JARDIM DAS OLIVEIRAS CEP: 60820290 - FORTALEZA/CE  
CNPJ: 12.368.999/0001-05  
PROCESSO: 25351.463268/2014-80 AUTORIZ/MS: 1.11884.7  
ATIVIDADE/CLASSE  
ARMAZENAR: MEDICAMENTO  
DISTRIBUIR: MEDICAMENTO  
EXPEDIR: MEDICAMENTO

EMPRESA: COMPRATES COMERCIAL FARMACÊUTICA E HOSPITALAR LTDA  
ENDEREÇO: RUA OPALA, Nº 300  
BAIRRO: SANTA ISABEL CEP: 45825570 - FUNAPOPIS/BA  
CNPJ: 96.845.896/0001-89  
PROCESSO: 25351.434566/2014-82 AUTORIZ/MS: 1.10982.9  
ATIVIDADE/CLASSE  
ARMAZENAR: MEDICAMENTO  
DISTRIBUIR: MEDICAMENTO  
EXPEDIR: MEDICAMENTO  
TRANSPORTAR: MEDICAMENTO

EMPRESA: HS TECHNOLOGY - INDUSTRIA E COMERCIO DE EQUIPAMENTOS ELETRONICOS LTDA  
ENDEREÇO: RUA MARCOS TOMAZINI, 158  
BAIRRO: JARDIM PORTAL VERSALHES I CEP: 86057060 - LONDRINA/PR  
CNPJ: 10.246.135/0001-95  
PROCESSO: 25351.523614/2015-00 AUTORIZ/MS: U159L3Y938LX (8.12692.7)  
ATIVIDADE/CLASSE  
ARMAZENAR: CORRELATOS  
DISTRIBUIR: CORRELATOS  
EMBALAR: CORRELATOS  
EXPEDIR: CORRELATOS  
FABRICAR: CORRELATOS  
IMPORTAR: CORRELATOS  
REEMBALAR: CORRELATOS

EMPRESA: JANSSEN-CILAG FARMACÊUTICA LTDA  
ENDEREÇO: RODOVIA PRESIDENTE DUTRA, KM 154, S/N  
BAIRRO: JARDIM DAS INDUSTRIAS CEP: 12240908 - SÃO JOSÉ DOS CAMPOS/SP  
CNPJ: 51.780.468/0002-68  
PROCESSO: 25351.167564/2017-01 AUTORIZ/MS: 81M26641L06L (8.14954.5)  
ATIVIDADE/CLASSE  
ARMAZENAR: CORRELATOS  
DISTRIBUIR: CORRELATOS  
EXPEDIR: CORRELATOS  
IMPORTAR: CORRELATOS

EMPRESA: MEDCENTER COMERCIO DE MATERIAIS MEDICOS LTDA  
ENDEREÇO: AV GENERAL OSORIO 164  
BAIRRO: CENTRO CEP: 58010780 - JOÃO PESSOA/PB  
CNPJ: 07.365.058/0001-88  
PROCESSO: 25351.746699/2013-01 AUTORIZ/MS: U2W6XXMLL357 (8.10463.3)  
ATIVIDADE/CLASSE  
ARMAZENAR: CORRELATOS  
DISTRIBUIR: CORRELATOS  
EXPEDIR: CORRELATOS

EMPRESA: ARAUJO LOPES & CIA LTDA  
ENDEREÇO: RUA DAS UNIVERSIDADES Nº 365 A  
BAIRRO: PEDRA BRANCA CEP: 88137315 - PALHOÇA/SC  
CNPJ: 02.411.193/0001-07  
PROCESSO: 25351.733964/2014-10 AUTORIZ/MS: G132Y466WX06 (8.11444.4)

ATIVIDADE/CLASSE  
ARMAZENAR: CORRELATOS  
DISTRIBUIR: CORRELATOS  
EMBALAR: CORRELATOS  
EXPEDIR: CORRELATOS  
FABRICAR: CORRELATOS  
IMPORTAR: CORRELATOS  
REEMBALAR: CORRELATOS

EMPRESA: RILAB HOSPITALAR LTDA-EPP  
ENDEREÇO: AV FLORENTINO AVIDOS, 963 PAVMTO 1 E 2  
BAIRRO: TUCUM CEP: 29152432 - CARIACICA/ES  
CNPJ: 39.639.612/0001-64  
PROCESSO: 25351.533006/2014-11 AUTORIZ/MS: Y042HM054X70 (8.11042.5)  
ATIVIDADE/CLASSE  
ARMAZENAR: CORRELATOS  
DISTRIBUIR: CORRELATOS  
EXPEDIR: CORRELATOS

EMPRESA: LITORAL COMERCIO DE PRODUTOS MEDICOS HOSPITALARES LTDA - ME  
ENDEREÇO: AV WASHINGTON LUIZ 175 SALA 06  
BAIRRO: CENTRO CEP: 11740000 - ITANHAEEM/SP  
CNPJ: 25.164.770/0001-09  
PROCESSO: 25351.601981/2017-12 AUTORIZ/MS: 3H61Y212YHL3 (8.15820.8)  
ATIVIDADE/CLASSE  
ARMAZENAR: CORRELATOS  
DISTRIBUIR: CORRELATOS  
EXPEDIR: CORRELATOS

EMPRESA: GRAN MEDH DISTRIBUIDORA DE MEDICAMENTOS E PRODUTOS MEDICOS HOSPITALARES LTDA  
ENDEREÇO: R VALDECY AQUINO ARAGAO N 20, QUADRA 04, LOTE 06  
BAIRRO: ANGELIM CEP: 65063035 - SÃO LUÍS/MA  
CNPJ: 10.653.892/0001-83  
PROCESSO: 25014.013620/2009-14 AUTORIZ/MS: U0W927Y87W9W (8.05654.8)  
ATIVIDADE/CLASSE  
ARMAZENAR: CORRELATOS  
DISTRIBUIR: CORRELATOS  
EXPEDIR: CORRELATOS  
TRANSPORTAR: CORRELATOS

EMPRESA: FORMULA MÉDICA DE ITATIBA MATERIAL MEDICO E HOSPITALAR LTDA ME  
ENDEREÇO: RUA LUIZ JARUSSI, Nº 444  
BAIRRO: JARDIM ALTO DE SANTA CRUZ CEP: 13251540 - ITATIBA/SP  
CNPJ: 01.100.606/0001-61  
PROCESSO: 25004.003028/2009-15 AUTORIZ/MS: U001X31412LL (8.05312.6)  
ATIVIDADE/CLASSE  
ARMAZENAR: CORRELATOS  
DISTRIBUIR: CORRELATOS  
EXPEDIR: CORRELATOS

EMPRESA: AM MEDICAL COMERCIO DE MEDICAMENTOS E PRODUTOS HOSPITALARES LTDA  
ENDEREÇO: RUA IVALÂNDIA, 423, SALA 02  
BAIRRO: COROADO CEP: 69082125 - MANAUS/AM  
CNPJ: 06.209.557/0001-13  
PROCESSO: 25009.005648/2006-17 AUTORIZ/MS: G5X5076L1WM6 (8.03613.3)  
ATIVIDADE/CLASSE  
ARMAZENAR: CORRELATO  
DISTRIBUIR: CORRELATO  
EXPEDIR: CORRELATO  
TRANSPORTAR: CORRELATO

EMPRESA: AMPLIMED DISTRIBUIDORA DE PRODUTOS HOSPITALARES LTDA.  
ENDEREÇO: AV CONSELHEIRO FURTADO, 2865, ED. SÍNTESE XXI, ANDAR 15, SALA 1505  
BAIRRO: CREMAÇÃO CEP: 66063060 - BELÉM/PA  
CNPJ: 08.412.584/0001-14  
PROCESSO: 25351.040975/2009-33 AUTORIZ/MS: U6X7415W27XW (8.05099.1)  
ATIVIDADE/CLASSE  
ARMAZENAR: CORRELATOS  
DISTRIBUIR: CORRELATOS  
EXPEDIR: CORRELATOS

EMPRESA: FRANCISCO FERNANDES BARBOSA - ME  
ENDEREÇO: RUA PICO DAS AGUAS, 654  
BAIRRO: SÃO GERALDO CEP: 69053060 - MANAUS/AM  
CNPJ: 15.623.678/0001-06  
PROCESSO: 25351.577733/2017-35 AUTORIZ/MS: P53H6LWXHHWM (8.15780.0)  
ATIVIDADE/CLASSE  
ARMAZENAR: CORRELATOS  
DISTRIBUIR: CORRELATOS  
EXPEDIR: CORRELATOS  
TRANSPORTAR: CORRELATOS

EMPRESA: ODONTO MEDICAL BIO MATERIAIS E IMPLANTES - EIRELI ME  
ENDEREÇO: RUA MARCELO GAMA 1351 SALA 401  
BAIRRO: SÃO JOÃO CEP: 90540040 - PORTO ALEGRE/RS  
CNPJ: 13.481.696/0001-67  
PROCESSO: 25351.320459/2012-35 AUTORIZ/MS: U24L3W3M7X87 (8.08646.0)  
ATIVIDADE/CLASSE  
ARMAZENAR: CORRELATOS  
DISTRIBUIR: CORRELATOS  
EXPEDIR: CORRELATOS

EMPRESA: FUNDAÇÃO BAIANA DE PESQ. CIENTIFICA E DESENV. TECNOLÓGICO, FORNECIMENTO E DISTRIBUIÇÃO DE MEDICAMENTOS-BAHIAFARMA  
ENDEREÇO: Acesso II BR 324 nº 1241  
BAIRRO: Cia Sul CEP: 43700000 - SIMÕES FILHO/BA  
CNPJ: 13.078.518/0001-90  
PROCESSO: 25351.585221/2015-44 AUTORIZ/MS: G5HWW641H3X6 (8.12852.0)  
ATIVIDADE/CLASSE  
ARMAZENAR: CORRELATOS  
DISTRIBUIR: CORRELATOS  
EMBALAR: CORRELATOS  
EXPEDIR: CORRELATOS  
EXPORTAR: CORRELATOS  
FABRICAR: CORRELATOS  
IMPORTAR: CORRELATOS  
REEMBALAR: CORRELATOS

EMPRESA: Cosmoderma industria e com. ltda- me  
ENDEREÇO: EST MUNICIPAL FERNANDO LUIZ LANDGRAF (PNG - 060) Nº 370  
BAIRRO: CANTAREIRA CEP: 13634760 - PIRASSUNUNGA/SP  
CNPJ: 09.601.610/0001-15  
PROCESSO: 25351.281617/2016-46 AUTORIZ/MS: UWW8Y8L83M6X (8.14032.0)  
ATIVIDADE/CLASSE  
ARMAZENAR: CORRELATOS  
DISTRIBUIR: CORRELATOS  
EMBALAR: CORRELATOS  
EXPEDIR: CORRELATOS  
EXPORTAR: CORRELATOS  
FABRICAR: CORRELATOS  
IMPORTAR: CORRELATOS  
REEMBALAR: CORRELATOS

EMPRESA: MEDICAL INDUSTRIAL DO BRASIL LTDA.  
ENDEREÇO: RODOVIA PRESIDENTE DUTRA, KM 154, S/N  
BAIRRO: JARDIM DAS INDUSTRIAS CEP: 12240908 - SÃO JOSÉ DOS CAMPOS/SP  
CNPJ: 11.942.619/0001-31  
PROCESSO: 25351.637029/2017-49 AUTORIZ/MS: PLYX09W934Y2 (8.15876.2)  
ATIVIDADE/CLASSE  
ARMAZENAR: CORRELATOS  
DISTRIBUIR: CORRELATOS  
EMBALAR: CORRELATOS  
EXPEDIR: CORRELATOS  
EXPORTAR: CORRELATOS  
FABRICAR: CORRELATOS  
IMPORTAR: CORRELATOS  
REEMBALAR: CORRELATOS

EMPRESA: EBN - EMPRESA BAHIANA DE NEGÓCIOS EIRELI EPP  
ENDEREÇO: RUA AGRÁRIO DE MENEZES, Nº 16 - TERREO  
BAIRRO: MARES CEP: 40445041 - SALVADOR/BA  
CNPJ: 02.029.362/0001-30  
PROCESSO: 25351.254555/2011-61 AUTORIZ/MS: P8Y166M7201W (8.07568.4)  
ATIVIDADE/CLASSE  
ARMAZENAR: CORRELATOS  
DISTRIBUIR: CORRELATOS  
EXPEDIR: CORRELATOS

EMPRESA: BIOMA CIENTIFICA EIRELI  
ENDEREÇO: RUA ERNESTO AUSTIN, 307  
BAIRRO: BOA VISTA CEP: 31060430 - BELO HORIZONTE/MG  
CNPJ: 07.993.655/0001-57  
PROCESSO: 25351.659872/2014-63 AUTORIZ/MS: U5477MX2Y5L7 (8.11286.9)  
ATIVIDADE/CLASSE  
ARMAZENAR: CORRELATOS  
DISTRIBUIR: CORRELATOS  
EXPEDIR: CORRELATOS

EMPRESA: MEDIAR MATERIAL HOSPITALAR LTDA  
ENDEREÇO: RUA REAL DA TORRE, 865  
BAIRRO: TORRE CEP: 50710100 - RECIFE/PE  
CNPJ: 11.249.140/0001-14  
PROCESSO: 25351.295365/2010-63 AUTORIZ/MS: UW3XHM422756 (8.06443.5)  
ATIVIDADE/CLASSE  
ARMAZENAR: CORRELATOS



ENDEREÇO: R VALDECY AQUINO ARAGAO N 20, QUADRA 04, LOTE 06  
BAIRRO: ANGELIM CEP: 65063035 - SÃO LUÍS/MA  
CNPJ: 10.653.892/0001-83  
PROCESSO: 25014.013622/2009-66 AUTORIZ/MS: 1.08000.0  
ATIVIDADE/CLASSE  
ARMAZENAR: MEDICAMENTO  
DISTRIBUIR: MEDICAMENTO  
EXPEDIR: MEDICAMENTO  
TRANSPORTAR: MEDICAMENTO

EMPRESA: FARGIMED INDUSTRIA DE MEDICAMENTOS LTDA - ME  
ENDEREÇO: RUA DR. SÉRGIO MÁRIO DE ALMEIDA Nº 36  
BAIRRO: JARDIM MORADA DO SOL CEP: 13348440 - INDAIATUBA/SP  
CNPJ: 03.835.214/0001-76  
PROCESSO: 25351.126093/2011-79 AUTORIZ/MS: 1.08760.5  
ATIVIDADE/CLASSE  
ARMAZENAR: MEDICAMENTO  
DISTRIBUIR: MEDICAMENTO  
EMBALAR: MEDICAMENTO  
EXPEDIR: MEDICAMENTO  
FABRICAR: MEDICAMENTO  
IMPORTAR: INSUMOS FARMACÊUTICOS  
REEMBALAR: MEDICAMENTO

EMPRESA: PLUSFARMA PRODUTOS FARMACÊUTICOS LTDA  
ENDEREÇO: AV PLACIDO CASTELO 70  
BAIRRO: JARDIM DAS OLIVEIRAS CEP: 60820290 - FORTALEZA/CE  
CNPJ: 12.368.999/0001-05  
PROCESSO: 25351.463268/2014-80 AUTORIZ/MS: 1.11884.7  
ATIVIDADE/CLASSE  
ARMAZENAR: MEDICAMENTO  
DISTRIBUIR: MEDICAMENTO  
EXPEDIR: MEDICAMENTO

EMPRESA: COMPRATES COMERCIAL FARMACÊUTICA E HOSPITALAR LTDA  
ENDEREÇO: RUA OPALA, Nº 300  
BAIRRO: SANTA ISABEL CEP: 45825570 - EUNÁPOLIS/BA  
CNPJ: 96.845.896/0001-89  
PROCESSO: 25351.434566/2014-82 AUTORIZ/MS: 1.10982.9  
ATIVIDADE/CLASSE  
ARMAZENAR: MEDICAMENTO  
DISTRIBUIR: MEDICAMENTO  
EXPEDIR: MEDICAMENTO  
TRANSPORTAR: MEDICAMENTO

EMPRESA: HS TECHNOLOGY - INDUSTRIA E COMERCIO DE EQUIPAMENTOS ELETRONICOS LTDA  
ENDEREÇO: RUA MARCOS TOMAZINI, 158  
BAIRRO: JARDIM PORTAL VERSALHES I CEP: 86057060 - LONDRINA/PR  
CNPJ: 10.246.135/0001-95  
PROCESSO: 25351.523614/2015-00 AUTORIZ/MS: U159L3Y938LX (8.12692.7)  
ATIVIDADE/CLASSE  
ARMAZENAR: CORRELATOS  
DISTRIBUIR: CORRELATOS  
EMBALAR: CORRELATOS  
EXPEDIR: CORRELATOS  
FABRICAR: CORRELATOS  
IMPORTAR: CORRELATOS  
REEMBALAR: CORRELATOS

EMPRESA: JANSSEN-CILAG FARMACÊUTICA LTDA  
ENDEREÇO: RODOVIA PRESIDENTE DUTRA, KM 154, S/N  
BAIRRO: JARDIM DAS INDUSTRIAS CEP: 12240908 - SÃO JOSÉ DOS CAMPOS/SP  
CNPJ: 51.780.468/0002-68  
PROCESSO: 25351.167564/2017-01 AUTORIZ/MS: 81M26641L06L (8.14954.5)  
ATIVIDADE/CLASSE  
ARMAZENAR: CORRELATOS  
DISTRIBUIR: CORRELATOS  
EXPEDIR: CORRELATOS  
IMPORTAR: CORRELATOS

EMPRESA: MEDCENTER COMERCIO DE MATERIAIS MEDICOS LTDA  
ENDEREÇO: AV GENERAL OSORIO 164  
BAIRRO: CENTRO CEP: 58010780 - JOÃO PESSOA/PB  
CNPJ: 07.365.058/0001-88  
PROCESSO: 25351.746699/2013-01 AUTORIZ/MS: U2W6XXMLL357 (8.10463.3)  
ATIVIDADE/CLASSE  
ARMAZENAR: CORRELATOS  
DISTRIBUIR: CORRELATOS  
EXPEDIR: CORRELATOS

EMPRESA: ARAUJO LOPES & CIA LTDA  
ENDEREÇO: RUA DAS UNIVERSIDADES Nº 365 A  
BAIRRO: PEDRA BRANCA CEP: 88137315 - PALHOÇA/SC  
CNPJ: 02.411.193/0001-07  
PROCESSO: 25351.733964/2014-10 AUTORIZ/MS: G132Y466WX06 (8.11444.4)

ATIVIDADE/CLASSE  
ARMAZENAR: CORRELATOS  
DISTRIBUIR: CORRELATOS  
EMBALAR: CORRELATOS  
EXPEDIR: CORRELATOS  
FABRICAR: CORRELATOS  
IMPORTAR: CORRELATOS  
REEMBALAR: CORRELATOS

EMPRESA: RILAB HOSPITALAR LTDA-EPP  
ENDEREÇO: AV FLORENTINO AVIDOS, 963 PAVMTO 1 E 2  
BAIRRO: TUCUM CEP: 29152432 - CARIACICA/ES  
CNPJ: 39.639.612/0001-64  
PROCESSO: 25351.533006/2014-11 AUTORIZ/MS: Y042HIM054X70 (8.11042.5)  
ATIVIDADE/CLASSE  
ARMAZENAR: CORRELATOS  
DISTRIBUIR: CORRELATOS  
EXPEDIR: CORRELATOS

EMPRESA: LITORAL COMERCIO DE PRODUTOS MEDICOS HOSPITALARES LTDA - ME  
ENDEREÇO: AV WASHINGTON LUIZ 175 SALA 06  
BAIRRO: CENTRO CEP: 11740000 - ITANHAÉM/SP  
CNPJ: 25.164.770/0001-09  
PROCESSO: 25351.601981/2017-12 AUTORIZ/MS: 3H61Y212YHL3 (8.15820.8)  
ATIVIDADE/CLASSE  
ARMAZENAR: CORRELATOS  
DISTRIBUIR: CORRELATOS  
EXPEDIR: CORRELATOS

EMPRESA: GRAN MEDH DISTRIBUIDORA DE MEDICAMENTOS E PRODUTOS MÉDICOS HOSPITALARES LTDA  
ENDEREÇO: R VALDECY AQUINO ARAGAO N 20, QUADRA 04, LOTE 06  
BAIRRO: ANGELIM CEP: 65063035 - SÃO LUÍS/MA  
CNPJ: 10.653.892/0001-83  
PROCESSO: 25014.013620/2009-14 AUTORIZ/MS: U0W927Y87W9W (8.05654.8)  
ATIVIDADE/CLASSE  
ARMAZENAR: CORRELATOS  
DISTRIBUIR: CORRELATOS  
EXPEDIR: CORRELATOS  
TRANSPORTAR: CORRELATOS

EMPRESA: FORMULA MÉDICA DE ITATIBA MATERIAL MEDICO E HOSPITALAR LTDA ME  
ENDEREÇO: RUA LUIZ JARUSSI, Nº 444  
BAIRRO: JARDIM ALTO DE SANTA CRUZ CEP: 13251540 - ITATIBA/SP  
CNPJ: 01.100.606/0001-61  
PROCESSO: 25004.003028/2009-15 AUTORIZ/MS: U001X31412LL (8.05312.6)  
ATIVIDADE/CLASSE  
ARMAZENAR: CORRELATOS  
DISTRIBUIR: CORRELATOS  
EXPEDIR: CORRELATOS

EMPRESA: AM MEDICAL COMERCIO DE MEDICAMENTOS E PRODUTOS HOSPITALARES LTDA  
ENDEREÇO: RUA IVALÂNDIA, 423, SALA 02  
BAIRRO: COIROADO CEP: 69082125 - MANAUS/AM  
CNPJ: 06.209.557/0001-13  
PROCESSO: 25009.005648/2006-17 AUTORIZ/MS: G5X5076L1WM6 (8.03613.3)  
ATIVIDADE/CLASSE  
ARMAZENAR: CORRELATO  
DISTRIBUIR: CORRELATO  
EXPEDIR: CORRELATO  
TRANSPORTAR: CORRELATO

EMPRESA: AMPLIMED DISTRIBUIDORA DE PRODUTOS HOSPITALARES LTDA.  
ENDEREÇO: AV CONSELHEIRO FURTADO, 2865. ED. SÍNTESE XXI, ANDAR 15, SALA 1505  
BAIRRO: CREMAÇÃO CEP: 66063060 - BELÉM/PA  
CNPJ: 08.412.584/0001-14  
PROCESSO: 25351.040975/2009-33 AUTORIZ/MS: U6X7415W27XW (8.05099.1)  
ATIVIDADE/CLASSE  
ARMAZENAR: CORRELATOS  
DISTRIBUIR: CORRELATOS  
EXPEDIR: CORRELATOS

EMPRESA: FRANCISCO FERNANDES BARBOSA - ME  
ENDEREÇO: RUA PICO DAS AGUAS, 654  
BAIRRO: SÃO GERALDO CEP: 69053060 - MANAUS/AM  
CNPJ: 15.623.678/0001-06  
PROCESSO: 25351.577733/2017-35 AUTORIZ/MS: P53H6LWXHHW (8.15780.0)  
ATIVIDADE/CLASSE  
ARMAZENAR: CORRELATOS  
DISTRIBUIR: CORRELATOS  
EXPEDIR: CORRELATOS  
TRANSPORTAR: CORRELATOS

EMPRESA: ODONTO MEDICAL BIO MATERIAIS E IMPLANTES - EIRELI ME  
ENDEREÇO: RUA MARCELO GAMA 1351 SALA 401  
BAIRRO: SÃO JOÃO CEP: 90540040 - PORTO ALEGRE/RS  
CNPJ: 13.481.696/0001-67  
PROCESSO: 25351.320459/2012-35 AUTORIZ/MS: U24L3W3M7X87 (8.08646.0)  
ATIVIDADE/CLASSE  
ARMAZENAR: CORRELATOS  
DISTRIBUIR: CORRELATOS  
EXPEDIR: CORRELATOS

EMPRESA: FUNDAÇÃO BAIANA DE PESQ. CIENTIFICA E DESENV. TECNOLÓGICO, FORNECIMENTO E DISTRIBUIÇÃO DE MEDICAMENTOS-BAHIAFARMA  
ENDEREÇO: Acesso II BR 324 nº 1241  
BAIRRO: Cia Sul CEP: 43700000 - SIMÕES FILHO/BA  
CNPJ: 13.078.518/0001-90  
PROCESSO: 25351.585221/2015-44 AUTORIZ/MS: G5HWW641H3X6 (8.12852.0)  
ATIVIDADE/CLASSE  
ARMAZENAR: CORRELATOS  
DISTRIBUIR: CORRELATOS  
EMBALAR: CORRELATOS  
EXPEDIR: CORRELATOS  
EXPORTAR: CORRELATOS  
FABRICAR: CORRELATOS  
IMPORTAR: CORRELATOS  
REEMBALAR: CORRELATOS

EMPRESA: Cosmoderma industria e com. Ltda- me  
ENDEREÇO: EST MUNICIPAL FERNANDO LUIZ LANDGRAF (PNG - 060) Nº 370  
BAIRRO: CANTAREIRA CEP: 13634760 - PIRASSUNUNGA/SP  
CNPJ: 09.601.610/0001-15  
PROCESSO: 25351.281617/2016-46 AUTORIZ/MS: UWW8Y8L83M6X (8.14032.0)  
ATIVIDADE/CLASSE  
ARMAZENAR: CORRELATOS  
DISTRIBUIR: CORRELATOS  
EMBALAR: CORRELATOS  
EXPEDIR: CORRELATOS  
EXPORTAR: CORRELATOS  
FABRICAR: CORRELATOS  
IMPORTAR: CORRELATOS  
REEMBALAR: CORRELATOS

EMPRESA: MEDICAL INDUSTRIAL DO BRASIL LTDA.  
ENDEREÇO: RODOVIA PRESIDENTE DUTRA, KM 154, S/N  
BAIRRO: JARDIM DAS INDUSTRIAS CEP: 12240908 - SÃO JOSÉ DOS CAMPOS/SP  
CNPJ: 11.942.619/0001-31  
PROCESSO: 25351.637029/2017-49 AUTORIZ/MS: PLYX09W934Y2 (8.15876.2)  
ATIVIDADE/CLASSE  
ARMAZENAR: CORRELATOS  
DISTRIBUIR: CORRELATOS  
EMBALAR: CORRELATOS  
EXPEDIR: CORRELATOS  
EXPORTAR: CORRELATOS  
FABRICAR: CORRELATOS  
IMPORTAR: CORRELATOS  
REEMBALAR: CORRELATOS

EMPRESA: EBN - EMPRESA BAHIANA DE NEGÓCIOS EIRELI EPP  
ENDEREÇO: RUA AGRÁRIO DE MENEZES, Nº 16 - TERREO  
BAIRRO: MARES CEP: 40445041 - SALVADOR/BA  
CNPJ: 02.029.362/0001-30  
PROCESSO: 25351.254555/2011-61 AUTORIZ/MS: P8Y166M7201W (8.07568.4)  
ATIVIDADE/CLASSE  
ARMAZENAR: CORRELATOS  
DISTRIBUIR: CORRELATOS  
EXPEDIR: CORRELATOS

EMPRESA: BIOMA CIENTIFICA EIRELI  
ENDEREÇO: RUA ERNESTO AUSTIN, 307  
BAIRRO: BOA VISTA CEP: 31060430 - BELO HORIZONTE/MG  
CNPJ: 07.993.655/0001-57  
PROCESSO: 25351.659872/2014-63 AUTORIZ/MS: U5477MX2Y5L7 (8.11286.9)  
ATIVIDADE/CLASSE  
ARMAZENAR: CORRELATOS  
DISTRIBUIR: CORRELATOS  
EXPEDIR: CORRELATOS

EMPRESA: MEDIAR MATERIAL HOSPITALAR LTDA  
ENDEREÇO: RUA REAL DA TORRE, 865  
BAIRRO: TORRE CEP: 50710100 - RECIFE/PE  
CNPJ: 11.249.140/0001-14  
PROCESSO: 25351.295365/2010-63 AUTORIZ/MS: UW3XHM422756 (8.06443.5)  
ATIVIDADE/CLASSE  
ARMAZENAR: CORRELATOS



SERVIÇO PÚBLICO FEDERAL  
CONSELHO FEDERAL DE FARMÁCIA  
CONSELHO REGIONAL DE FARMÁCIA DO ESTADO MARANHÃO - CRF-MA



# CERTIDÃO DE REGULARIDADE 2023

Consulte via leitor de QRCode



Consulte pelo Código de Autenticação para Validar a CRT em [www.crfma.org.br](http://www.crfma.org.br)

CADASTRO NO CRF SOB O <b>8105</b>	VALIDADE <b>31/03/2024</b>	CODIGO DE AUTENTICAÇÃO <b>0C3810E6C490468A6230835172BF9A52</b>
RAZÃO/DENOMINAÇÃO SOCIAL <b>GRAN MEDH - DIST. DE MEDIC. E PROD. MEDICOS HOSPIT</b>		
NOME FANTASIA <b>GRAN MEDH</b>		
TIPO DE ESTABELECIMENTO <b>DISTRIBUIDORA DE MEDICAMENTOS, INSUMOS E DROGA</b>	NATUREZA DE ATIVIDADE <b>DISTRIBUIDORA</b>	
ENDEREÇO <b>RUA VALDECY AQUINO ARAGAO 20 QD. 04, LT. 06</b>		CNPJ <b>10.653.892/0001-83</b>
LOCALIDADE <b>ANGELIM</b>	CIDADE - UF <b>SAO LUIS-MA</b>	

## HORÁRIO DE FUNCIONAMENTO

Domingo	Segunda	Terça	Quarta	Quinta	Sexta	Sábado
*****	08:00 às 12:00	08:00 às 12:00	08:00 às 12:00	08:00 às 12:00	08:00 às 12:00	08:00 às 12:00
*****	14:00 às 18:00	14:00 às 18:00	14:00 às 18:00	14:00 às 18:00	14:00 às 18:00	*****

## RESPONSÁVEIS TÉCNICOS

TIPO	INSCRIÇÃO	NOME	FUNÇÃO				SITUAÇÃO
F	1449	EDSON ABREU BELFORT	DIRETOR TÉCNICO				CONTRATADO
Domingo	Segunda	Terça	Quarta	Quinta	Sexta	Sábado	
*****	08:00 às 12:00	08:00 às 12:00	08:00 às 12:00	08:00 às 12:00	08:00 às 12:00	08:00 às 12:00	
*****	14:00 às 18:00	14:00 às 18:00	14:00 às 18:00	14:00 às 18:00	14:00 às 18:00	*****	

CONSELHO REGIONAL DE FARMÁCIA DO ESTADO MARANHÃO - CRF-MA

São Luis, 31 de Janeiro de 2023

Dra. Elizângela Araújo Pestana Motta  
Diretora-Presidente do CRF/MA  
CRF-MA 2530

### ESTA CERTIDÃO DEVE SER AFIXADA EM UM LUGAR BEM VISÍVEL AO PÚBLICO

- Certificamos que o estabelecimento a que se refere esta Certidão de Regularidade está inscrito neste Conselho Regional de Farmácia, atendendo o que dispõe os artigos 22, parágrafo único e 24, da lei nº 3.820/60 e do Título IX da Lei nº 6.360/76. Tratando-se de Farmácia e Drogeria, certificamos que está regularizada em sua atividade durante os horários estabelecidos pelos Farmacêuticos Responsáveis Técnicos, de acordo com os artigos 15, parágrafos 1º e 2º e 23, alínea "c" da Lei nº 5.991/73 e artigos 2º e 3º Caput 5º e 6º Inciso I, todos da Lei 13.021/14.

- Por ocasião de mudanças no quadro de assistência farmacêutica, este documento deverá ser retirado pelo Responsável Técnico interessando e encaminhando por respectivo CRF para as devidas alterações.

- A autenticidade e/ou validade jurídica dessa CERTIDÃO poderá ser comprovada acessando o site institucional e digitando o código de autenticidade ou mesmo através de leitor de QR-Code.



PREFEITURA DE SÃO LUÍS  
SECRETARIA MUNICIPAL DE FAZENDA

**2023**

# ALVARÁ DE LICENÇA E FUNCIONAMENTO

FINALIDADE: FUNCIONAMENTO DE ESTABELECIMENTO

INSCRIÇÃO MUNICIPAL	CPF/CNPJ	NÚMERO DE CONTROLE
66864006	10.653.892/0001-83	92120232676157

**RAZÃO SOCIAL**

GRAN MEDH - DISTRIBUIDORA DE MEDICAMENTOS E PRODUTOS MEDICOS HOSPITALARES LTDA

**NOME FANTASIA**

GRAN MEDH

**LOCALIZAÇÃO**

**INSCRIÇÃO IMOBILIÁRIA**

R VALDECY AQUINO ARAGAO QUADRA04 LOTE 06 Nº 20, ANGELIM  
65063035 -SAO LUIS-MA

**CNAE Principal e Secundários**

464430100 - COMERCIO ATACADISTA DE MEDICAMENTOS E DROGAS DE USO HUMANO

**RESTRIÇÕES**

Este contribuinte está autorizado a desenvolver as atividades acima elencadas e firma compromisso, sob as penas da lei, de que conhece e atende os requisitos legais exigidos para funcionamento e exercício das atividades econômicas constantes do objeto social, no que respeita ao uso e ocupação do solo, as atividades domiciliares e restrições ao uso de espaços públicos, acessibilidade e de segurança sanitária, ambiental e de prevenção contra incêndios e pânico. O contribuinte reconhece que o não atendimento a estes requisitos acarretará a suspensão e a cassação subsequente do Alvará de Funcionamento, nos termos da legislação vigente.

**NOTA: ESTE ALVARÁ DEVE SER AFIXADO EM LOCAL VISÍVEL E ACESSÍVEL À FISCALIZAÇÃO.**

**CÓDIGO DE AUTENTICIDADE:**

**VALIDADE: 31/12/2023**

**2A7D0C53E608A3A46A19350E5516C97B**



# PREFEITURA DE SÃO LUÍS

SECRETARIA MUNICIPAL DE SAÚDE

SUPERINTENDÊNCIA DE VIGILÂNCIA EPIDEMIOLÓGICA E SANITÁRIA  
COORDENAÇÃO DE VIGILÂNCIA SANITÁRIA

**ATESTADO SANITÁRIO** N.º 002530/2022

A SUPERINTENDÊNCIA DE VIGILÂNCIA EPIDEMIOLÓGICA E SANITÁRIA, através da Coordenação de Vigilância Sanitária, de conformidade com os termos dos artigos 175 e 176 da Lei Municipal 3546 de 05 de agosto de 1996, concede licença a firma **GRAN MEDH - DISTRIBUIDORA DE MEDICAMENTOS E PRODUTOS MÉDICOS HOSPITALARES LTDA.** - Nome Fantasia: **GRAN MEDH - UNIDADE PRODUTOS PARA SAÚDE** - CNPJ N.º:10.653.892/0001-83, para funcionamento de **COMÉRCIO ATACADISTA DE PRODUTOS PARA A SAÚDE**, situada na Rua Valdecy Aquino Aragão, 20, Quadra 04, Lote 06, Angelim, nesta cidade, sob a responsabilidade técnica de Jéssica Cristina Dias Ferreira, CRF/MA n.º 288.

  
**Zilmar G. Pinheiro Rodrigues**  
Coordenadora de Vigilância  
Sanitária

Sao Luis(MA), 7 de Novembro de 2022.

  
**Francelena de Sousa Silva**  
Superintendente de Vigilância  
Epidemiológica e Sanitária

O presente Atestado Sanitário deverá ser fixado em local visível à fiscalização e terá validade de um (01) ano a partir da data de expedição, conforme Lei Complementar Estadual n.º039, de 15.12.1998, sendo obrigatório a sua renovação.

